

# Cadastro Nacional de Florestas Públicas Atualização 2015

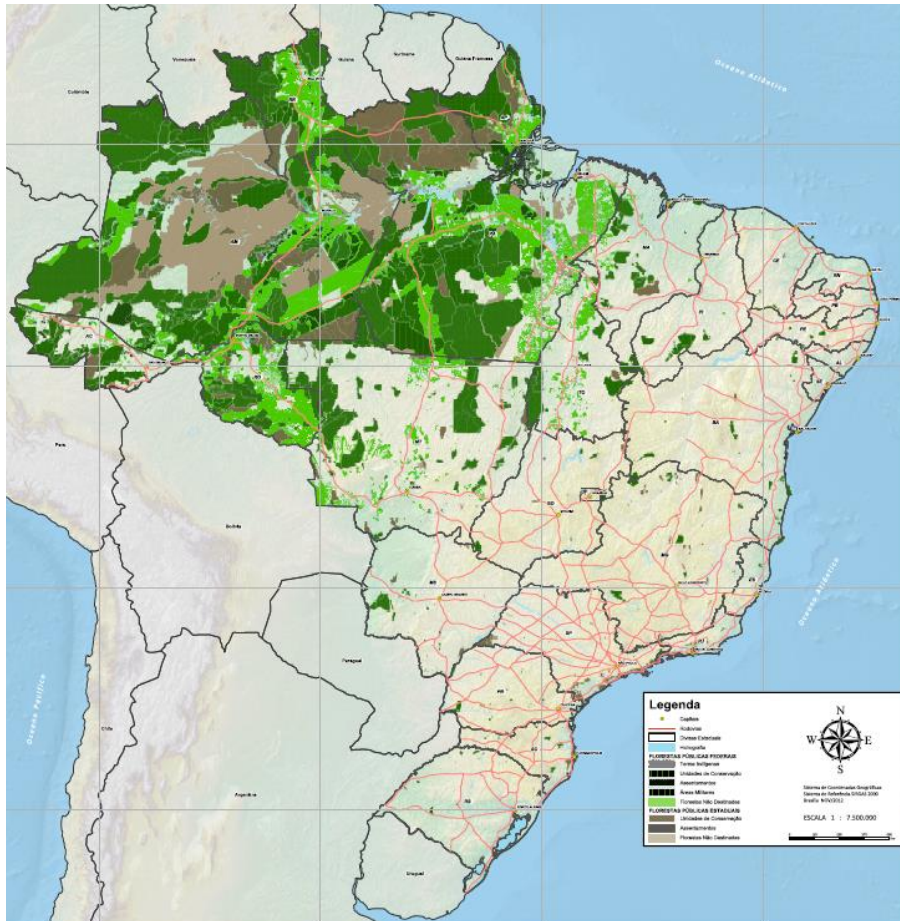

Por:  
Humberto N. de Mesquita

Gerente do Cadastro de  
Florestas Públicas - GECAD

# Sumário

- **Floresta Pública**
- **Método para gerar o Cadastro**
- **Atualização 2015 do CNFP**
- **Destinação de Florestas Públicas**

# 1. Floresta Pública

## O que é uma floresta Pública?

Imóveis públicos com floresta, natural ou plantada (data base março 2006).

- Territórios Indígenas
- Unidades de Conservação
- Assentamentos e Glebas Arrecadadas
- Áreas Militares
- Imóveis de autarquias, fundações e outros órgãos públicos.
- Terras Públicas Arrecadadas, mas ainda sem Destinação

# 1. Floresta + Terra Pública

SNIR do INCRA 5.181.645 imóveis rurais (março/2009),  
aproximadamente 30.000 certificados (Georreferenciados)

Brasil e Regiões	Propriedade (%)	Propriedade e Posse (%)	Posse (%)	Não Informado (%)	Total (x1000 ha)
Norte	66,4	0,8	32,5	0,3	171.600,9
Nordeste	74,9	2,6	21,9	0,6	110.137,3
Sudeste	84,2	5,5	10,1	0,2	80.331,5
Sul	87,1	6,5	6,3	0,1	51.665,4
Centro-oeste	85,7	2,3	11,7	0,4	158.015,8
<b>BRASIL</b>	<b>77,7</b>	<b>2,7</b>	<b>19,2</b>	<b>0,4</b>	<b>571.740,9</b>

Fonte: Estatísticas do Meio Rural 2010-2011 do DIEESE/MDA.

# 1. Floresta + Terra Pública

CAR estima imóveis rurais em aproximadamente 487 milhões de ha

**#CAR em números**  
dados até 5 de maio de 2016

<b>81,7%</b>	397,8 milhões de hectares	325 milhões de hectares
% de área já cadastrada	área cadastrável	já cadastrados

93,7 milhões de hectares de área cadastrável  
**acima de 100%** área cadastrada  
**norte**  
98 milhões de hectares cadastrados

129,9 milhões de hectares de área cadastrável  
**78,8%** área cadastrada  
**centro-oeste**  
102,4 milhões de hectares cadastrados

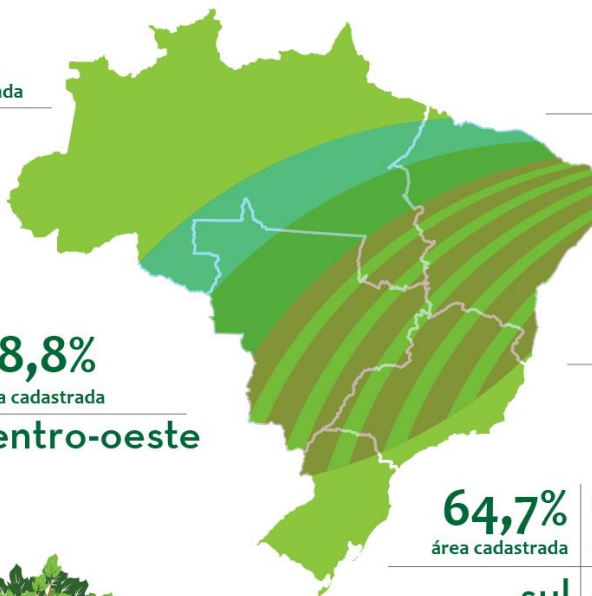

**59,4%** área cadastrada  
**nordeste**  
76 milhões de hectares de área cadastrável  
45,2 milhões de hectares cadastrados

**80,9%** área cadastrada  
**sudeste**  
56,4 milhões de hectares de área cadastrável  
45,6 milhões de hectares cadastrados

**64,7%** área cadastrada  
**sul**  
41,8 milhões de hectares de área cadastrável  
27 milhões de hectares cadastrados



SERVIÇO FLORESTAL BRASILEIRO  
Ministério do Meio Ambiente

Fonte: Estatísticas do Meio Rural 2010-2011 do DIEESE/MDA.

# 1. Floresta + Terra Pública

**58 tipos florestais de  
vegetação (resolução  
SFB) nos 5 biomas  
brasileiros (IBGE) PROBIO  
2002 + PRODES 2006**

**PROBIO 2002  
+  
PRODES 2006**

- Floresta Ombrófila Densa, Alto-Montana
- Floresta Ombrófila Densa, Montana
- Floresta Ombrófila Densa, Submontana
- Floresta Ombrófila Densa, Terras Baixas
- Floresta Ombrófila Densa, Aluvial
- Floresta Ombrófila Aberta, Montana
- Floresta Ombrófila Aberta, Submontana
- Floresta Ombrófila Aberta, ; Floresta Ombrófila Al
- Floresta Ombrófila Aberta, Aluvial
- Floresta Ombrófila Mista, Alto-Montana
- Floresta Ombrófila Mista, Montana
- Floresta Ombrófila Mista, Submontana
- Floresta Ombrófila Mista, Terras Baixas; Floresta O
- Floresta Ombrófila Mista, Aluvial
- Floresta Estacional Semi-decidual, Alto-Montana
- Floresta Estacional Semi-decidual, Montana
- Floresta Estacional Semi-decidual, Submontana
- Floresta Estacional Semi-decidual, Terras Baixas; F
- Floresta Estacional Semi-decidual, Aluvial
- Floresta Estacional Decidual, Montana
- Floresta Estacional Decidual, Submontana
- Floresta Estacional Decidual, Terras Baixas
- Floresta Estacional Decidual, Aluvial
- Campinarana, Florestada
- Campinarana, Arborizada
- Campinarana, Arbustiva
- Savana, ; Savana, Florestada
- Savana, Arborizada
- Savana Estépica, ; Savana Estépica, Florestada
- Savana Estépica, Arborizada
- Estepa, Arborizada; Estepa, Arborizada
- Formações Pioneiras, Formações Pioneiras com Influência Marinha;
- Formações Pioneiras, ; Formações Pioneiras, Influência Fluvio-mar
- Formações Pioneiras, Com Influência Fluvial e/ou Lacustre; Formaç
- Refúgio Vegetacional, Alto-Montano
- Refúgio Vegetacional, Submontano; Refúgio Vegetacional, Montano
- Refúgio Vegetacional, Submontano; Refúgio Vegetacional, Montano
- Ecótono, Floresta Ombrófila Densa e Floresta Ombrófila Mista
- Ecótono, Floresta Ombrófila e Floresta Estacional
- Ecótono, Campinarana e Floresta Ombrófila
- Ecótono, Savana e Floresta Ombrófila; Ecótono, Savana e Floresta O
- Ecótono, Floresta Estacional e Floresta Ombrófila Mista
- Ecótono, Savana e Floresta Ombrófila Mista
- Ecótono, Estepa e Floresta Ombrófila Mista
- Encrave, Savana e Floresta Estacional Semi-decidual; Ecótono, Savar
- Ecótono, Savana, Savana Estépica e Floresta Estacional
- Ecótono, Savana Estépica e Floresta Estacional
- Ecótono, Estepa e Floresta Estacional
- Ecótono, Savana e Floresta Estacional Decidual; Encrave, Savana e F
- Ecótono, Savana Estépica e Floresta Estacional Decidual
- Ecótono, Savana e Savana Estépica Arborizada; Ecótono, Savana e S
- Ecótono, Floresta Ombrófila Densa e Formações Pioneiras
- Ecótono, Floresta Estacional Semi-decidual e Formações Pioneiras
- Ecótono, Floresta Estacional Decidual e Formações Pioneiras
- Savana/Formações Pioneiras (Restinga), ; Ecótono, Savana e Forma
- Ecótono, Savana Estépica e Formações Pioneiras; Ecótono, Savana Es
- Vegetação Secundária, Savana Estépica; Vegetação Secundária, Flo
- Reflorestamento, Rágulo de contato entre Floresta Estacional e Estep

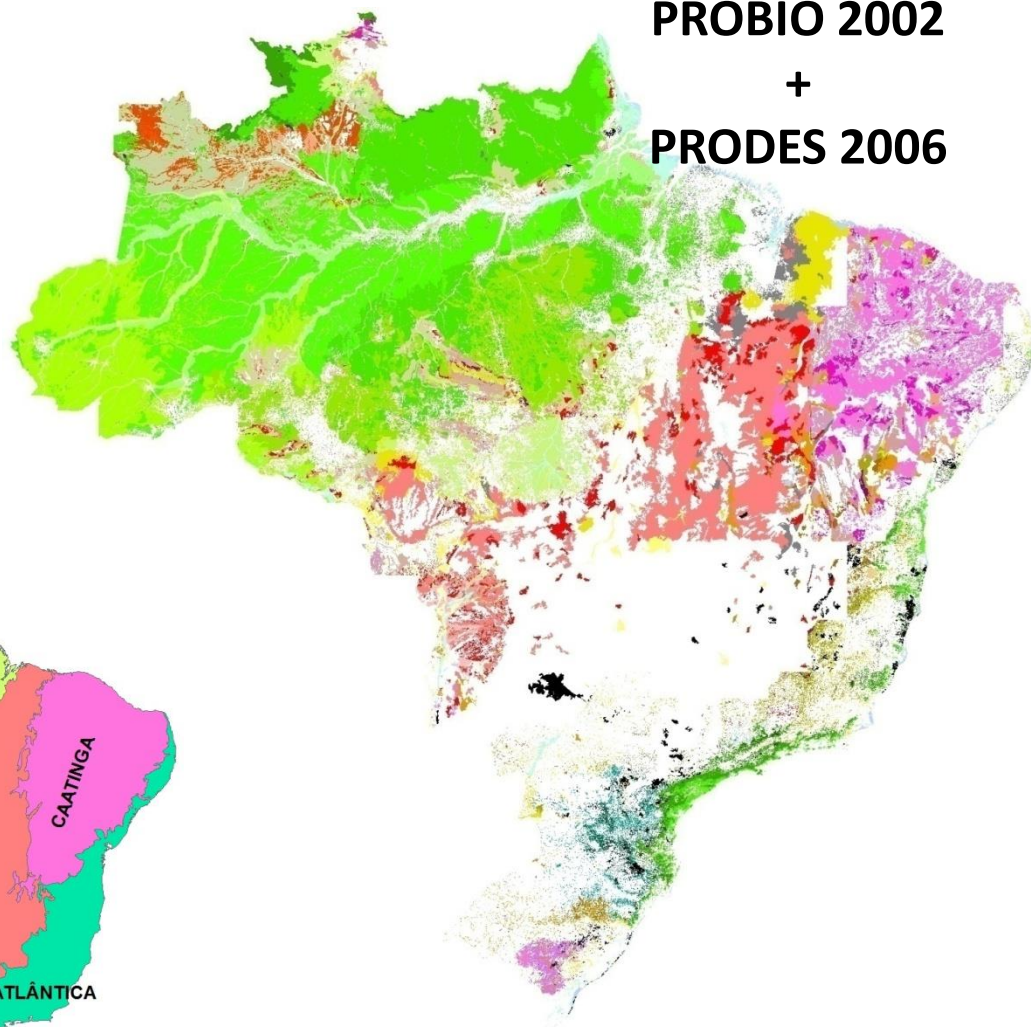

**Florestas 2013  
463 milhões ha**

# Florestas Públicas acrescentadas em 2015

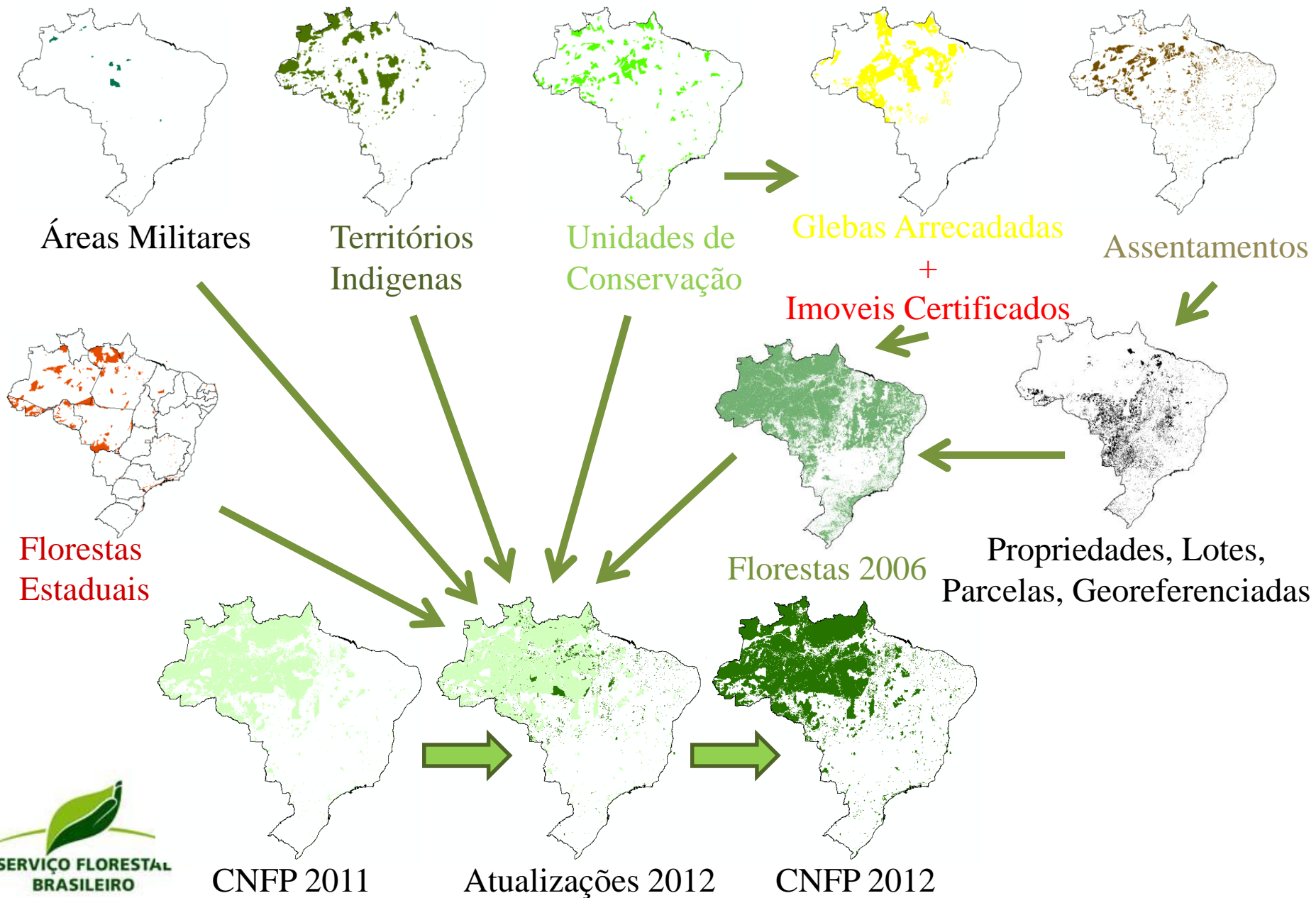

# Números do CNFP 2015

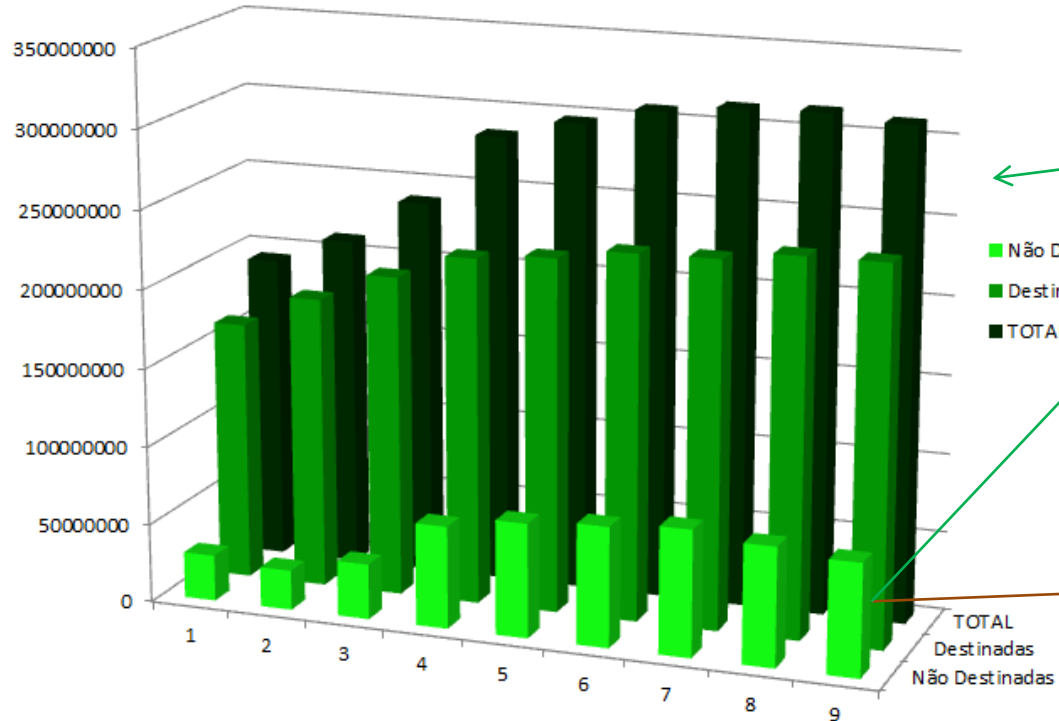

Processo de Destinação Pública ao MMA, FUNAI, SPU

Processo de Destinação Alienação ao Privado (Terra Legal – SERFAL/MDA)

FLORESTAS PÚBLICAS	2007	2008	2009	2010	2011	2012	2013	2014	2015
Destinadas	164.539.061	185.407.502	203.975.296	220.143.927	224.564.760	231.675.115	232.641.127	238.649.501	239.066.587
Não Destinadas	29.296.649	25.360.698	35.212.758	65.169.475	72.701.805	76.410.251	80.399.426	75.674.704	71.599.310
TOTAL	193.835.710	210.768.200	239.188.054	285.313.402	297.266.566	308.085.367	313.040.553	314.324.205	310.665.897

8,7%

13,5%

19,3%

4,2%

3,6%

1,6%

0,4%

-1,1%



# Florestas Públicas Decrescidas em 2015

CNFP 2015 = 310.704.824 ha

CNFP 2014 = 314.369.853 ha

Diferença = - 3.665.029 ha

1,1% de decréscimo

## Redução na área de Florestas Públicas:

3.665.029 ha

Ano	Dest.	Não Dest.
2014	238	75
2015	239	71

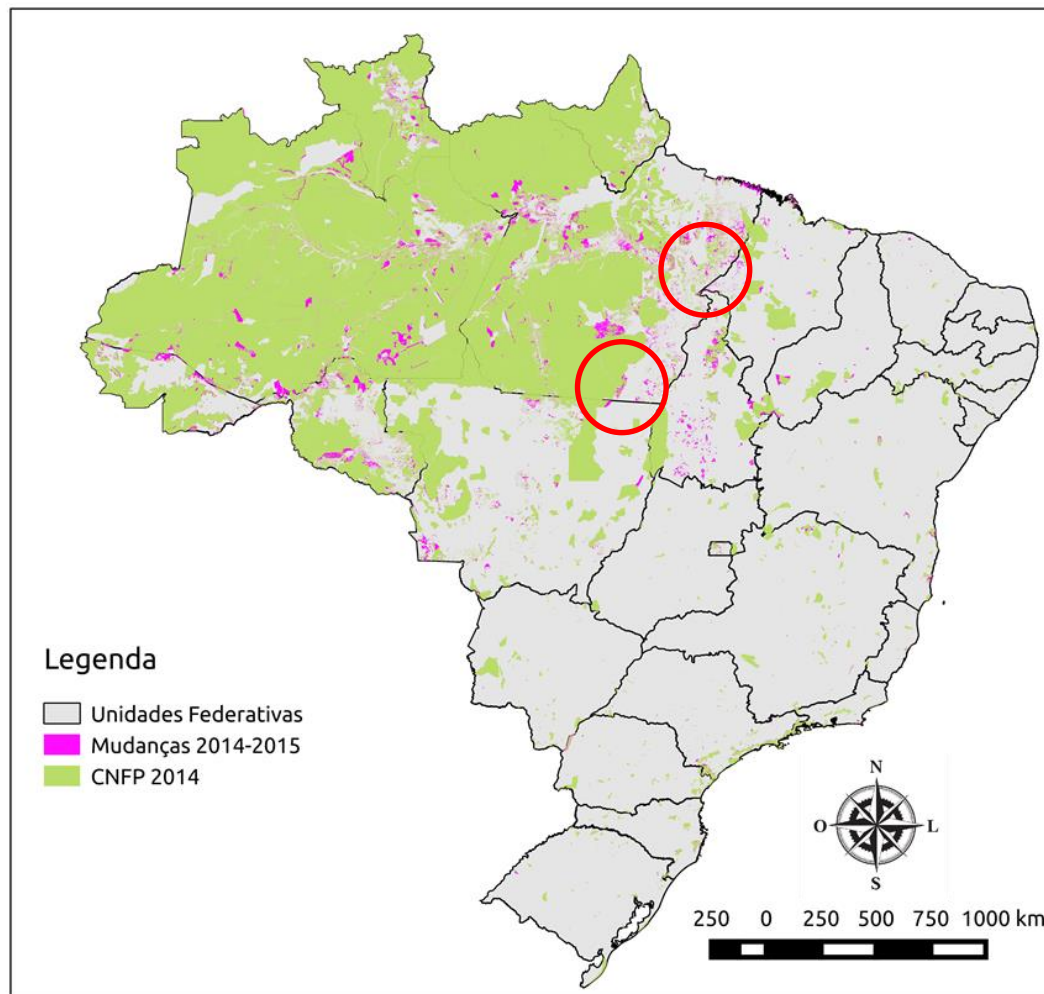

## Motivos:

- mudança na metodologia;
- alienação por meio do Terra Legal.

# Mapa de Florestas - Novidade no Mapa de 2015



# Floresta Públicas por Região - 2015

## Distribuição de Florestas Públicas do CNFP

Localização das Florestas Públicas nas Regiões e Estados do Brasil

### Distribuição por Região do Brasil

310.704.824 ha de Florestas Públicas  
36.55% do território nacional (área total)

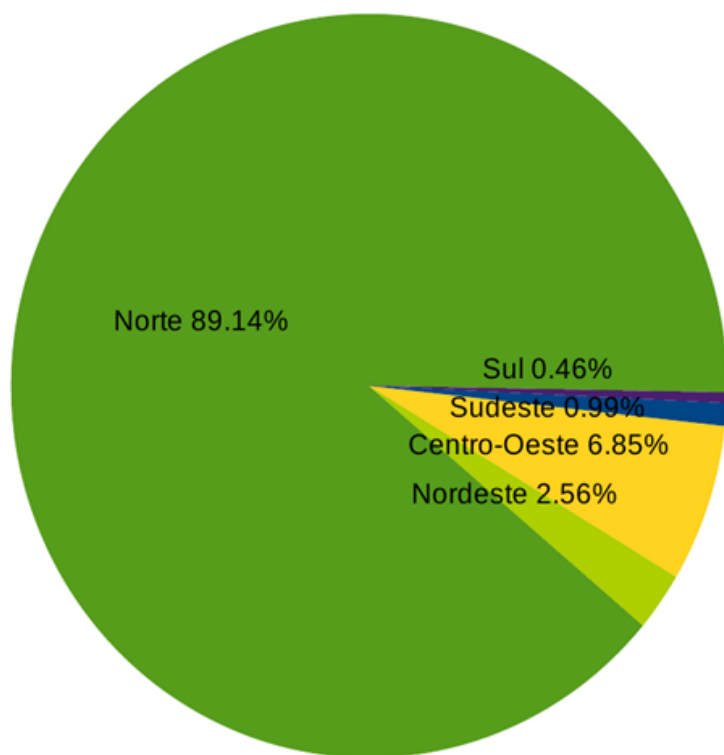

### Região Norte

276.952.668 ha de Florestas Públicas

89.1% das FP do Brasil e 71.9% da área da região

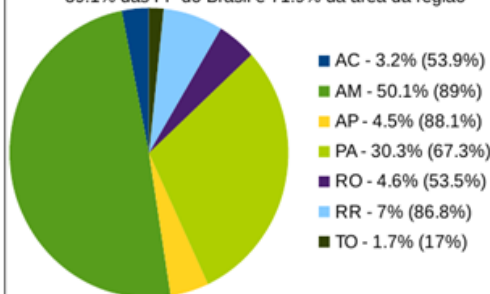

### Região Centro-Oeste

21.287.659 ha de Florestas Públicas

6.9% das FP do Brasil e 13.3% da área da região

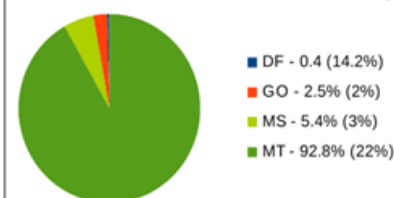

### Região Sudeste

3.082.290 ha de Florestas Públicas

1% das FP do Brasil e 3.3% da área da região

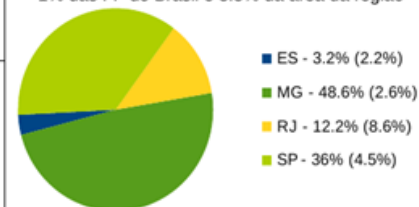

### Região Nordeste

7.951.913 ha de Florestas Públicas

2.6% das FP do Brasil e 5.1% da área da região

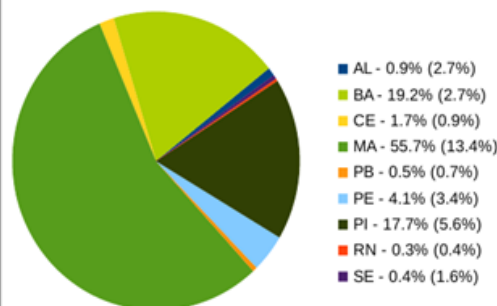

### Região Sul

1.430.294 ha de Florestas Públicas

0.5% das FP do Brasil e 2.5% da área da região

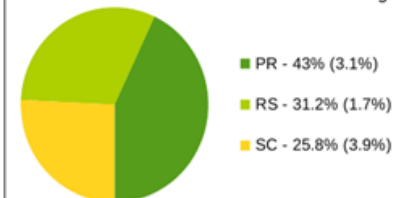

\*Nas legendas dos estados, o percentual se refere ao total de Florestas Públicas da região e entre parênteses o percentual da área de cada estado que está cadastrado como Floresta Pública no CNFP.

# Florestas Públicas 2015 - Categorias

Tipo de Uso	2014 (em ha)	2015 (em ha)	(em %)
Uso Comunitário	156.256.788	154.953.311	49,87
Proteção a Biodiversidade	78.470.184	79.684.546	25,65
Uso Militar	2.923.701	3.006.740	0,97
Não Destinadas	75.720.352	72.253.148	23,25
Outros	998.828	807.079	0,26
<b>Total</b>	<b>314.369.853</b>	<b>310.704.824</b>	<b>100</b>

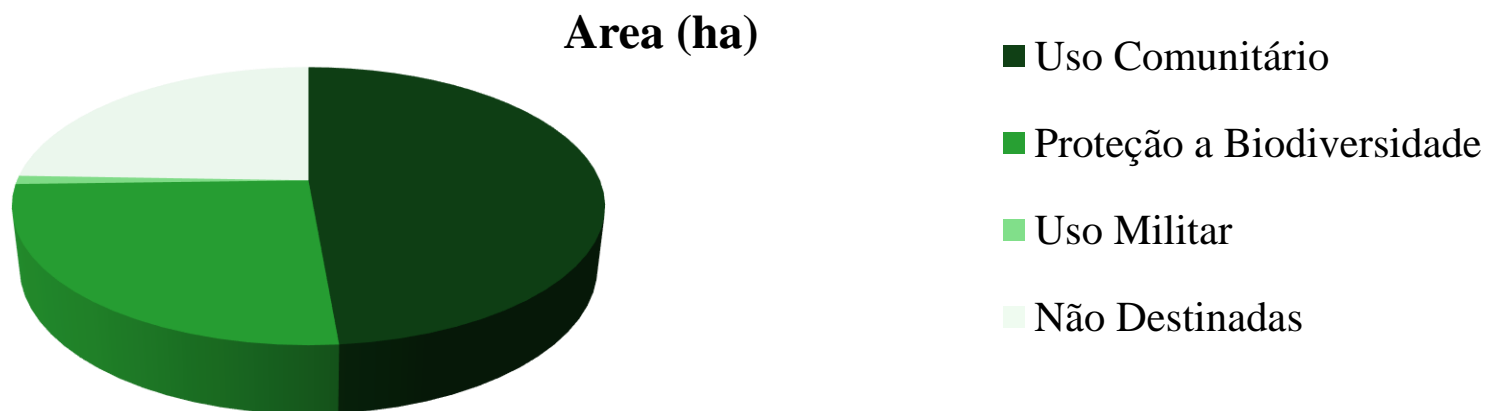

Área de florestas públicas destinadas em agrupamento por tipo de uso da floresta, inseridas no CNFP até o ano de 2014, sem sobreposições.

Fonte: CNFP (2015).

# Destinação de Florestas Públicas

- Processo de conversão das florestas não destinadas em Destinadas;
- Aceleração do processo com o Programa Terra Legal (consulta obrigatória a SFB, ICMBio, INCRA, SPU e Estados);
- Por meio da Camara Técnica (68 reuniões quinzenais ordinárias e mais 3 anos de trabalhos).

# Florestas Públicas Federais CNFPU

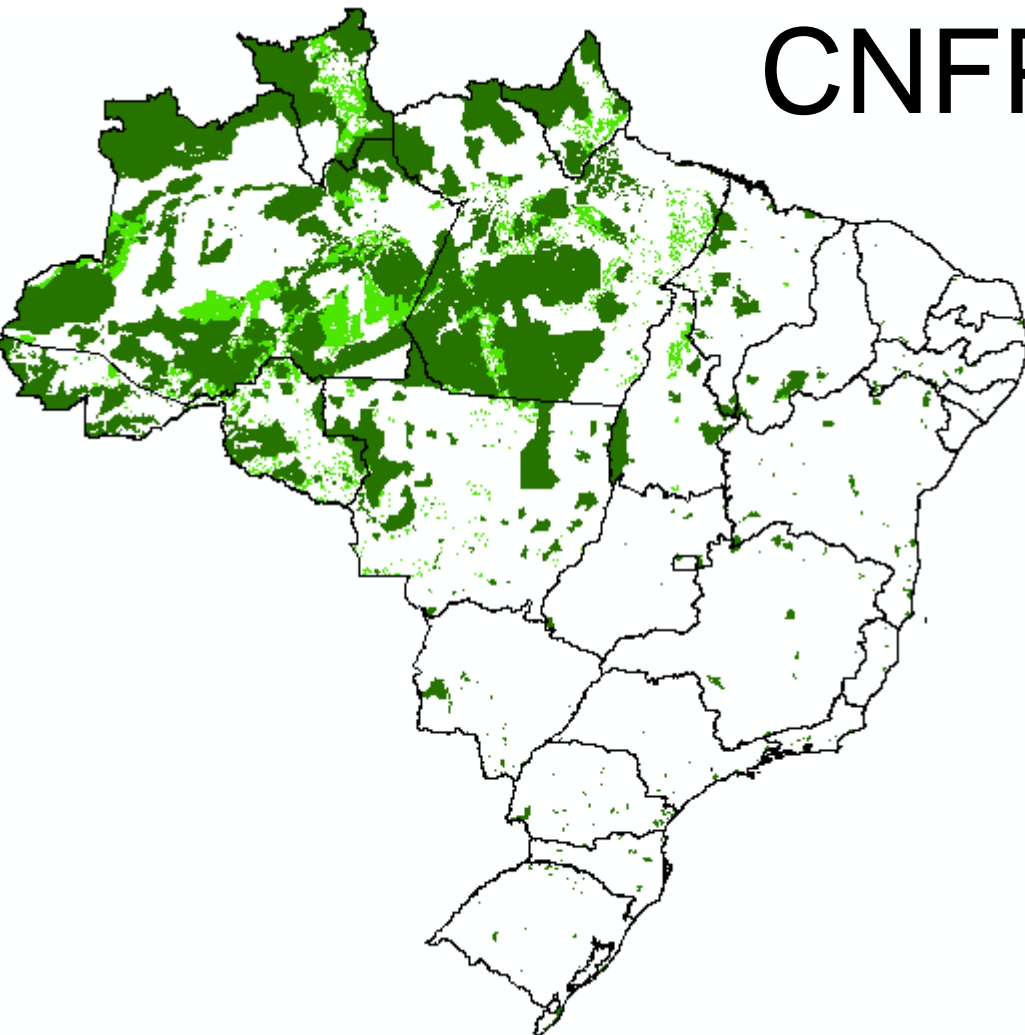

**Destinadas** = 190.316.429 ha

**Não destinadas** = 33.933.044 ha

**Total** = 224.249.473 ha

**72% de todas Florestas Públicas**

# Florestas Públicas Não Destinadas da União

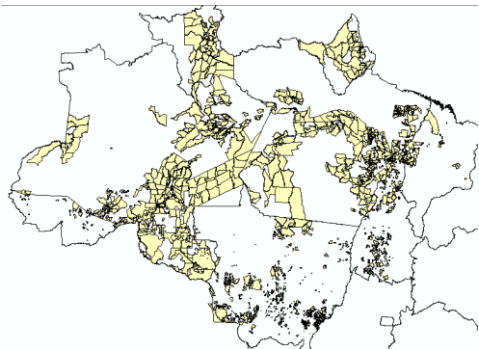

123,5 Milhões de ha Glebas Públicas Federais  
Mais 54 Milhões estavam sem destinação

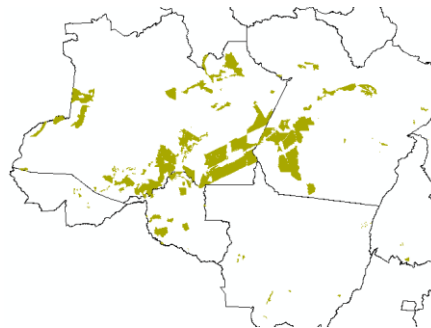

29,8 milhões com  
manifestação de  
interesse do MMA

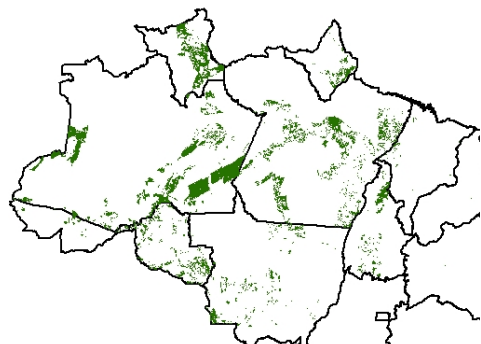

Florestas sem destinação  
34 ha

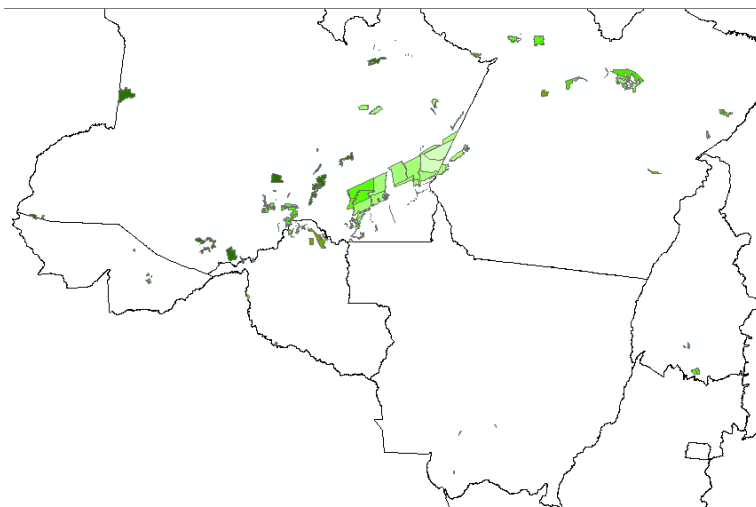

1 Ato = 952.401 ha  
2 Ato = 3.042.413 ha  
3 Ato = 1.480.982 ha  
4 Ato = 503.530 ha  
5 Ato = 261.823 ha  
6 Ato = 1.095.650 ha  
  
Total = 7.336.799 ha

**Aproximadamente 3 milhões de ha interesse exclusivo do Serviço Florestal Brasileiro**