

FUNDO NACIONAL DE DESENVOLVIMENTO FLORESTAL

4 ANOS DE REGULAMENTAÇÃO

GESTÃO E FUNCIONAMENTO



INSTITUCIONAL

- Lei 11.294/06. Decreto 7.167/10;
- Fundo contábil. Orçamento anual
- Missão de fomentar o desenvolvimento de atividades florestais sustentáveis e promover a inovação tecnológica no setor;
- Conselho Consultivo formado por 14 instituições;
- Plano Anual de Aplicação Regionalizada – PAAR.

FONTE DE RECURSOS

Origem de recursos para o FNDF

▶ Fonte específica

- Recursos arrecadados em decorrência das concessões florestais

▶ Outros recursos do Orçamento

- Recursos do Orçamento do Serviço Florestal Brasileiro
- Emendas parlamentares

▶ Outras fontes de recursos

- Recursos disponibilizados por outros órgãos
- Recursos disponibilizados por outros poderes

▶ Doações - Captações

- Doações realizadas por entidades nacionais ou internacionais, públicas ou privadas

ESTRUTURA – Organograma

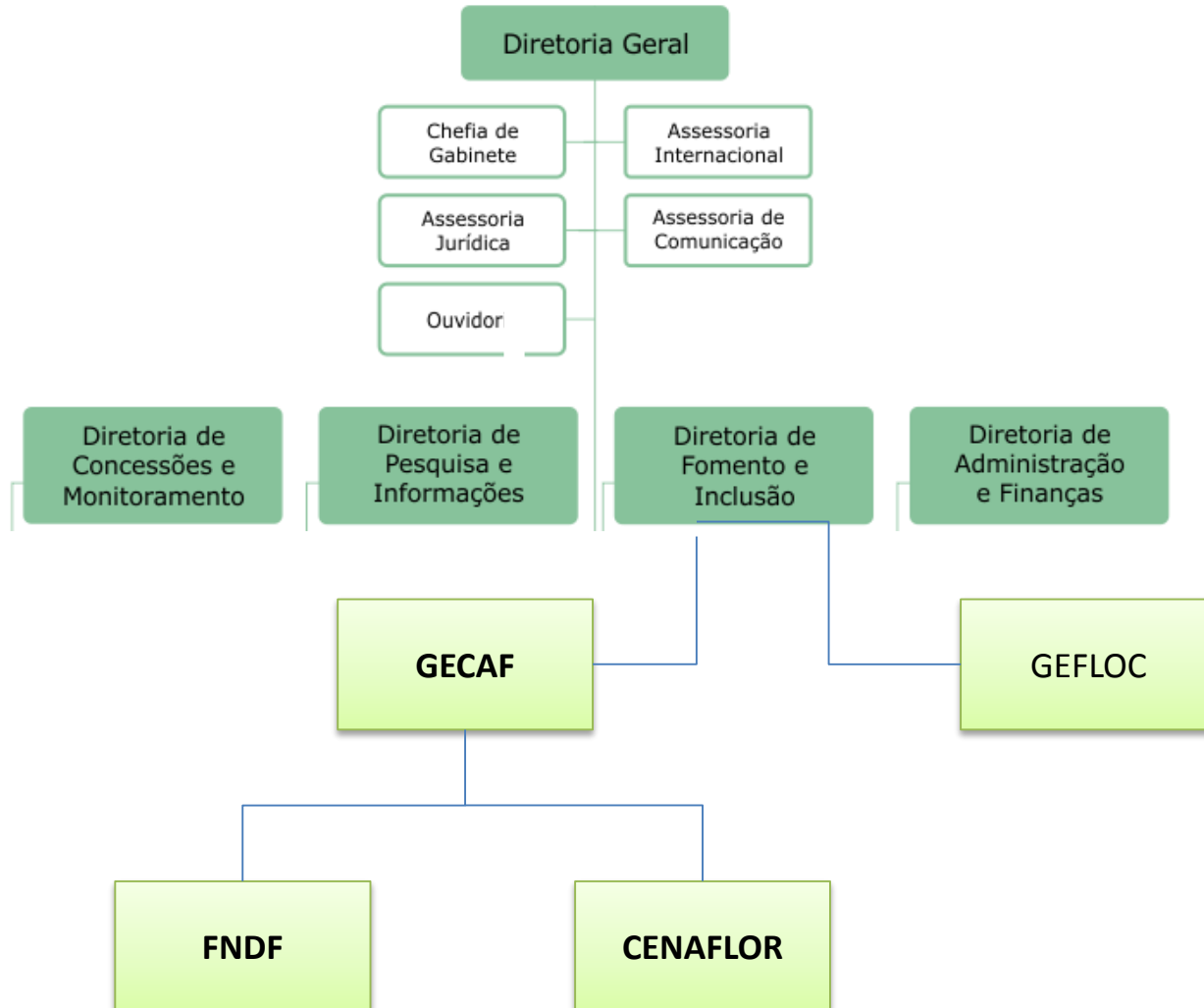

ESTRUTURA – interação com outras áreas



ESTRUTURA – Equipe



FORMA PRIORITÁRIA DE OPERAÇÃO

ETAPA 1

Seleção de beneficiários e demandas

- Elaboração da Chamada Pública para a seleção de projetos;
- Recebimento e análise dos projetos;
- Qualificação da demanda por serviços apresentada nos projetos.

ETAPA 2

Seleção de instituições executoras

- Elaboração dos TRs e editais para a seleção de prestadores dos serviços;
- Realização da licitação pública;
- Contratação das instituições;

RESULTADOS



PROJETOS SELECIONADOS

Bioma e Instituição Beneficiária	Ano			Total por Bioma
	2010	2012	2013	
Amazônia	6	7	18	31
Caatinga	5	57	42	104
Cerrado			5	5
Mata Atlântica	10			10
Total de instituições beneficiárias	21	64	65	Total Geral 150

PROJETOS SELECIONADOS - localização dos projetos



■ Chamadas Públicas 2010 **■ Chamadas Públicas 2012** **■ Chamadas Públicas 2013**

PROJETOS SELECIONADOS - mapa de calor

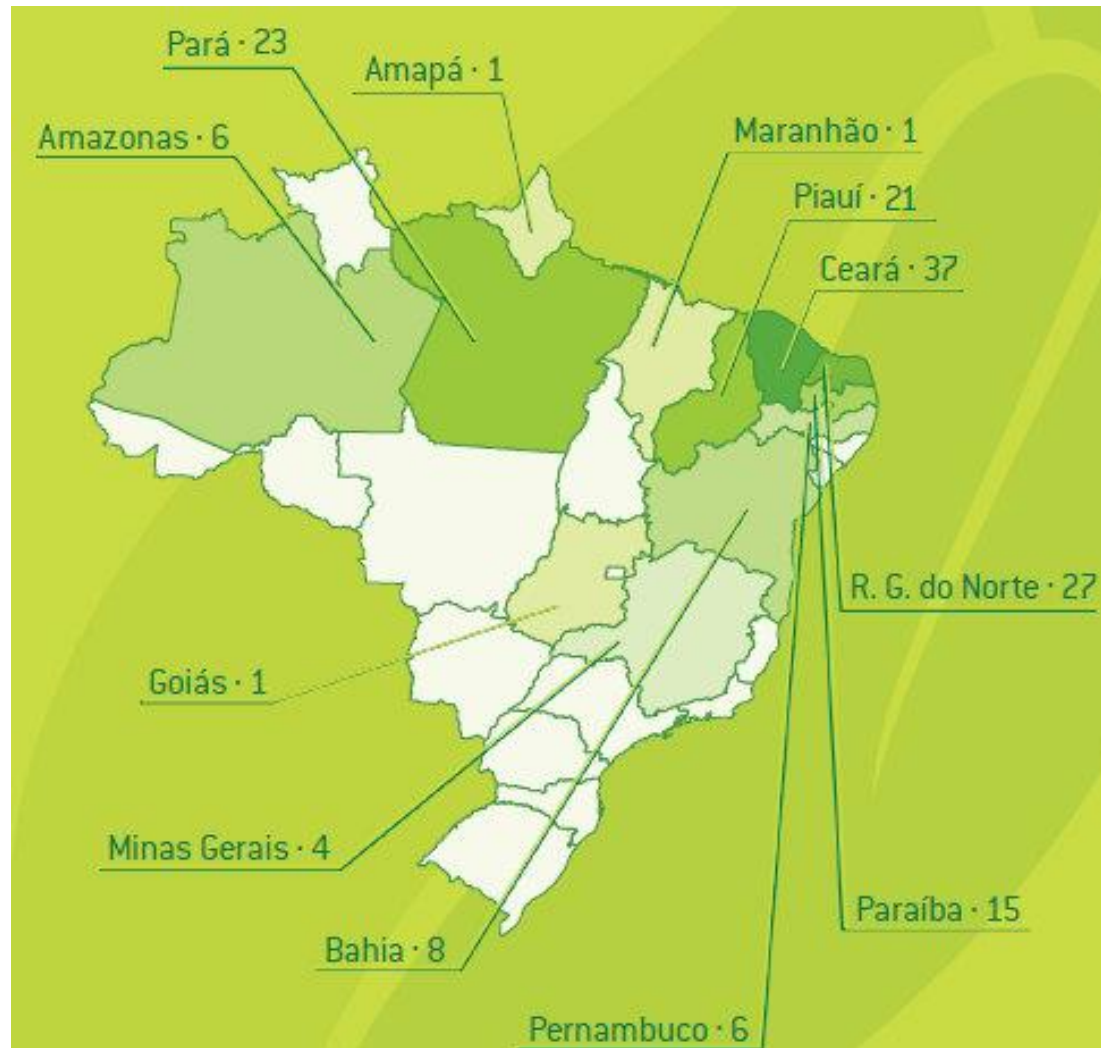

CHAMADAS REALIZADAS

Bioma	Ano			Total por Bioma
	2010	2012	2013	
Amazônia	1	3	3	7
Caatinga	1	6	2	9
Cerrado			1	1
Mata Atlântica	2			2
Total por ano	4	9	6	Total Geral
				19

TEMAS DAS CHAMADAS

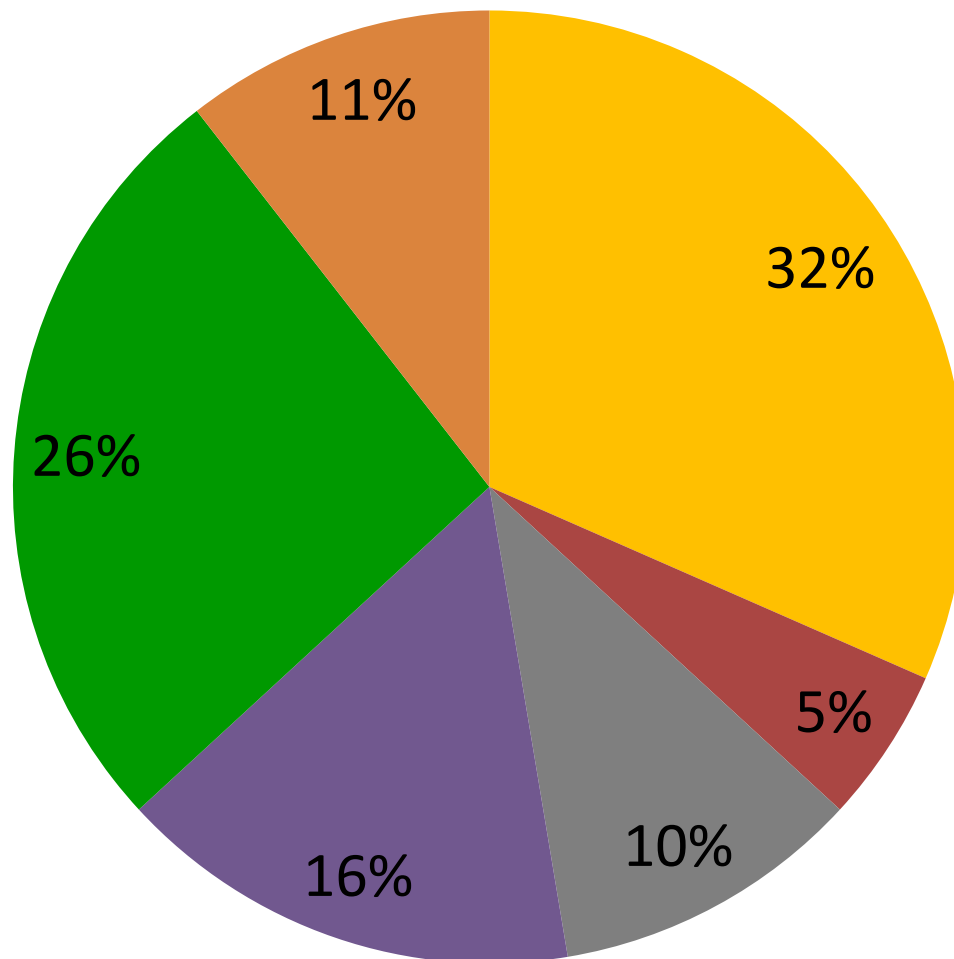

- Capacitação em Manejo Florestal
- Comercialização de Produtos Florestais
- Eficiência Energética
- Gestão de Empreendimentos Florestais
- Manejo Florestal Comunitário e Familiar
- Restauração Florestal

RECURSOS CONTRATADOS

Fonte de Recurso	Ano			Total por Fonte
	2010	2012	2013	
FNMC		R\$ 5.708.447,00	R\$ 7.670.965,62	R\$ 13.379.412,62
SFB	R\$ 1.495.655,75	R\$ 1.401.160,00		R\$ 2.896.815,75
Total por ano	R\$ 1.495.655,75	R\$ 7.109.607	R\$ 7.670.965,62	R\$ 16.276.228
				Total Geral

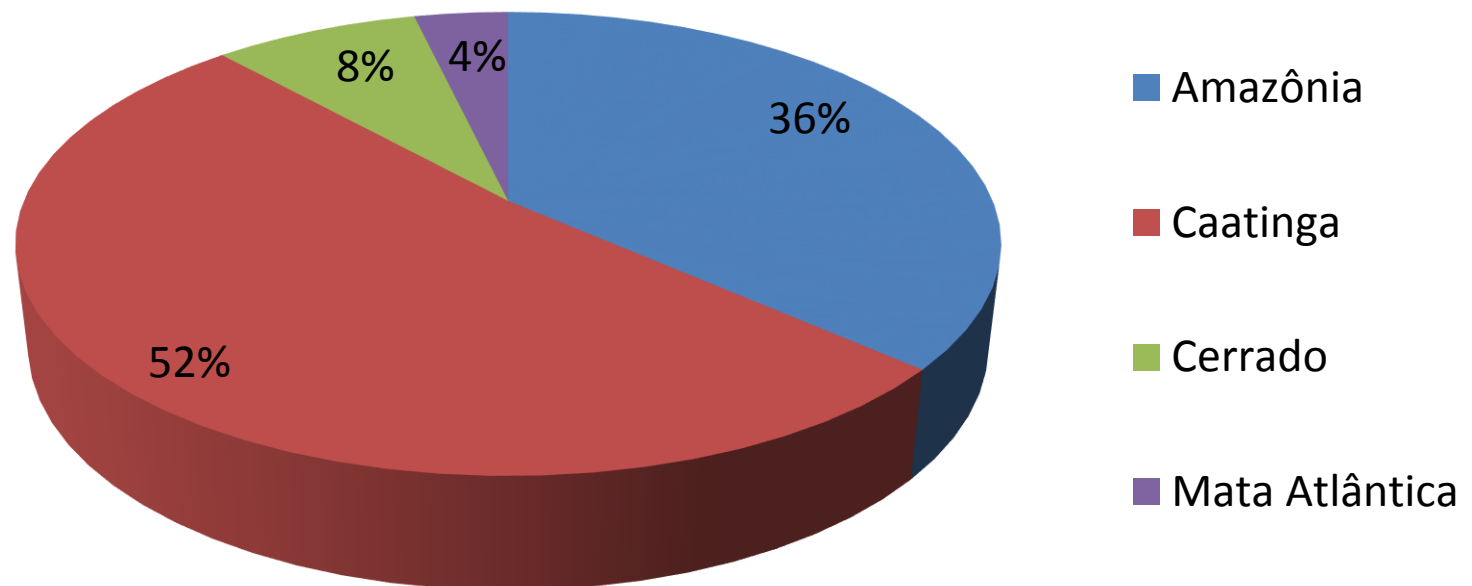

RESULTADOS DOS PROJETOS

ATER

- **30 empreendimentos** florestais selecionados para melhoria da gestão e comercialização.
- **71 projetos de assentamento** da reforma agrária atendidos

CAPACITAÇÃO

- **413 agentes de ATER** capacitados
- **700 estudantes de escolas técnicas** capacitados
- **110 ceramistas** capacitados
- **30 viveiristas** capacitados

EFICIÊNCIA ENERGÉTICA

- **18 empresas ceramistas** apoiadas para uso racional dos recursos florestais

RESTAURAÇÃO FLORESTAL

- **8 viveiros** apoiados para coleta de sementes ou gestão do viveiro

ARTICULAÇÃO COM OUTROS FUNDOS

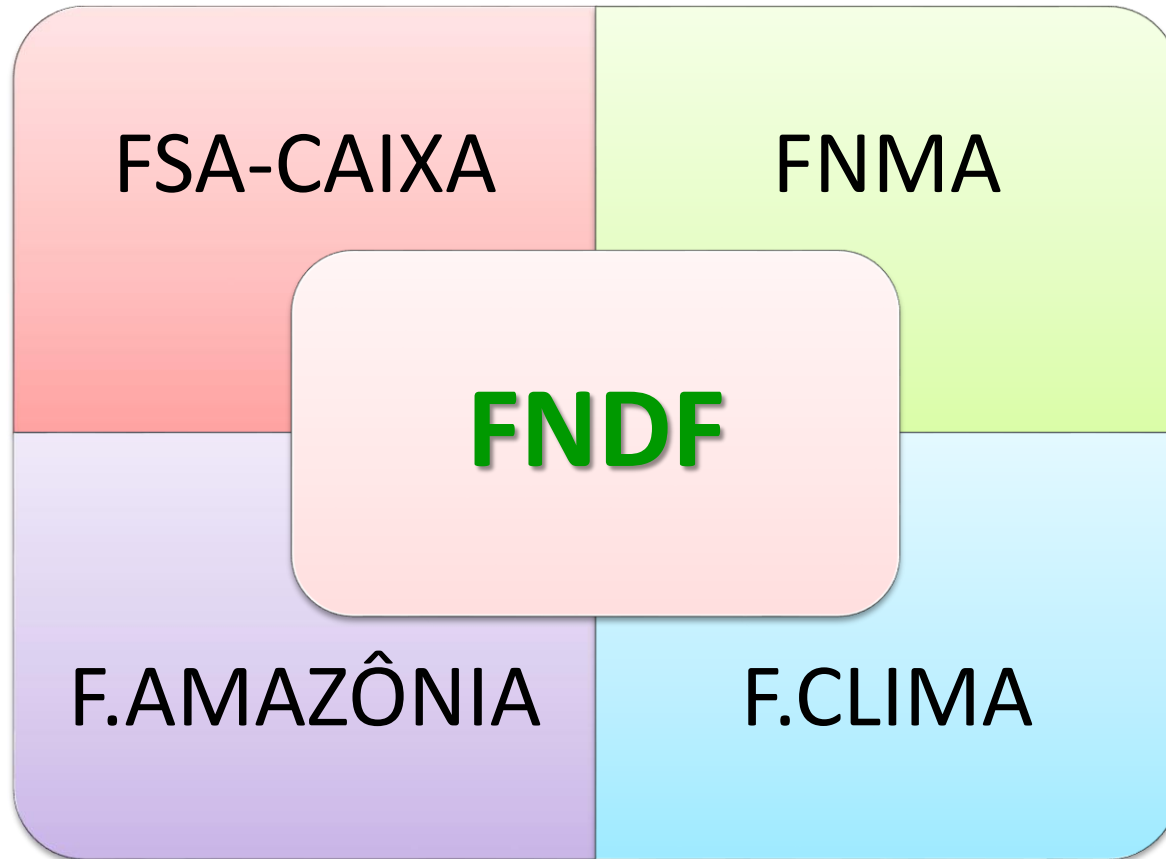

RELATO DE EXPERIÊNCIA

Assistência técnica para o fortalecimento de empreendimentos florestais de base comunitária no Cerrado



RELATÓRIO EXECUTIVO – 4 ANOS



FNDF
FUNDO NACIONAL DE
DESENVOLVIMENTO FLORESTAL



fndf@florestal.gov.br -- 61-2028-7234

