

2ª Reunião Ordinária 2012

Conselho Consultivo

FNDF

Brasília, 23 de novembro de 2012

ROTEIRO DA APRESENTAÇÃO

1. FNDF – uma breve apresentação
2. Situação da Carteira de Projetos do FNDF;
3. Apresentação do PAAR-2013.

Fundo Nacional de Desenvolvimento Florestal FNDF

INSTITUCIONAL

Fundo ambiental setorial cuja atuação é focada no setor florestal, tendo as seguintes áreas para apoio prioritário:

1. pesquisa e desenvolvimento tecnológico em **manejo florestal**
2. assistência técnica e **extensão florestal**
3. recuperação de áreas degradadas com espécies nativas
4. aproveitamento econômico racional e sustentável dos **recursos florestais**
5. controle e monitoramento das atividades **florestais** e desmatamentos
6. capacitação em **manejo florestal**
7. educação ambiental e
8. proteção ao meio ambiente e conservação dos recursos naturais.

FONTE DE RECURSOS

Origem de recursos para o FNDF

Fonte específica

- Recursos arrecadados em decorrência das concessões florestais

Outros recursos do Orçamento

- Recursos do Orçamento do Serviço Florestal Brasileiro
- Emendas parlamentares

Outras fontes de recursos

- Recursos disponibilizados por outros órgãos
- Recursos disponibilizados por outros poderes

Doações - Captações

- Doações realizadas por entidades nacionais ou internacionais, públicas ou privadas

FONTE DE RECURSOS

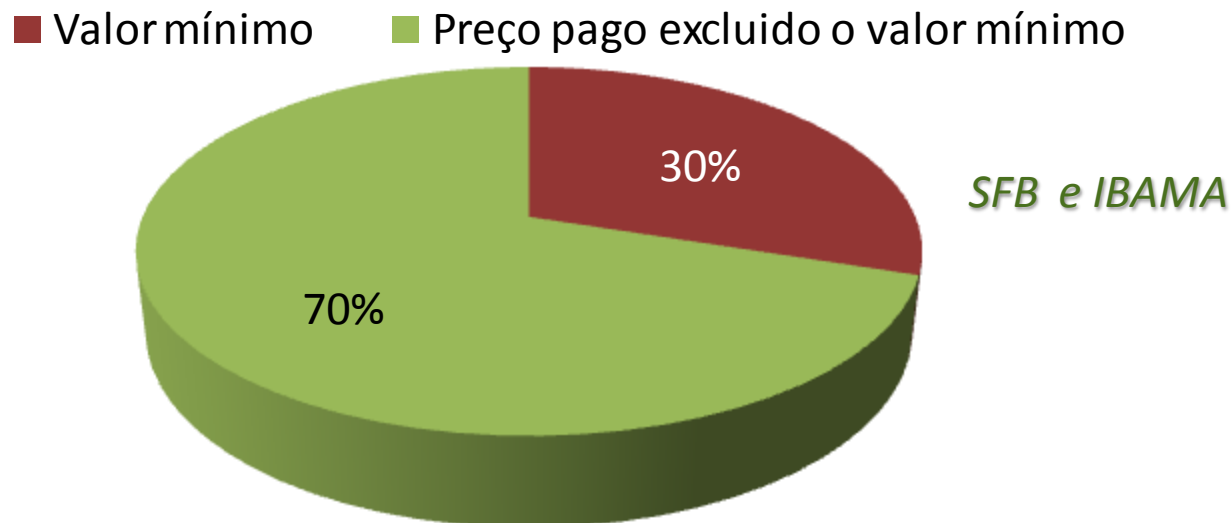

Recipiente	Concessão em FLONAS	Concessão em outras Florestas Públicas
ICMBio	40%	-
ESTADOS	20%	30%
MUNICÍPIOS	20%	30%
FNDF	20%	40%

CONSELHO CONSULTIVO

Função de opinar sobre a distribuição dos recursos do FNDF e a avaliação de sua aplicação.

Composição

- I - Serviço Florestal Brasileiro - SFB, que o presidirá;
- II - Ministério do Meio Ambiente;
- III - Ministério do Desenvolvimento Agrário;
- IV - Ministério da Ciência e Tecnologia;
- V - Ministério da Agricultura, Pecuária e Abastecimento;
- VI - Associação Brasileira de Entidades Estaduais de Meio Ambiente - ABEMA;
- VII - Associação Nacional de Órgãos Municipais de Meio Ambiente - ANAMMA;

CONSELHO CONSULTIVO

VIII - Serviço Brasileiro de Apoio às Micro e Pequenas Empresas – SEBRAE;

IX - Fórum Brasileiro de Organizações Não-Governamentais e Movimentos Sociais para o Meio Ambiente e Desenvolvimento - FBOMS:

- a) movimentos sociais;
- b) organizações ambientalistas; e
- c) comunidades tradicionais;

X - Confederação Nacional dos Trabalhadores da Indústria de Madeira e Construção - CONTICOM; e

XI - Confederação Nacional da Indústria - CNI.

4 Reuniões Ordinárias

1ª - realizada em junho de 2010

2ª - realizada em dezembro de 2010

3ª - realizada em novembro de 2011

4ª - realizada em agosto de 2012

PLANEJAMENTO

Plano Anual de Aplicação Regionalizada – PAAR, instrumento de planejamento do FNDF, trazendo informações sobre a operação do Fundo para o ano seguinte:

- As informações sobre a carteira de projetos em execução, o volume de recursos já contratado e a estimativa de recursos disponíveis para aplicação;
- As áreas, temas e regiões prioritários para aplicação; e
- As modalidades de seleção, formas de aplicação e volume de recursos.

Carteira de Projetos

Carteira de Projetos

	2010-2011	2012	TOTAL
Número de Chamadas Públicas	4	9	13
Número de projetos apoiados	21	77	98
Instituições contratadas/ em contratação	8	8	16
Recursos financeiros	1,5 milhão	9,7 milhões	11,2 milhões
Temas	MFCF e restauração florestal	MFCF, capacitação, eficiência energética, gestão de negócios	5 temas
Biomass	Amazônia, Caatinga e Mata Atlântica	Amazônia, Caatinga	3 biomas 10 estados

Carteira de Projetos

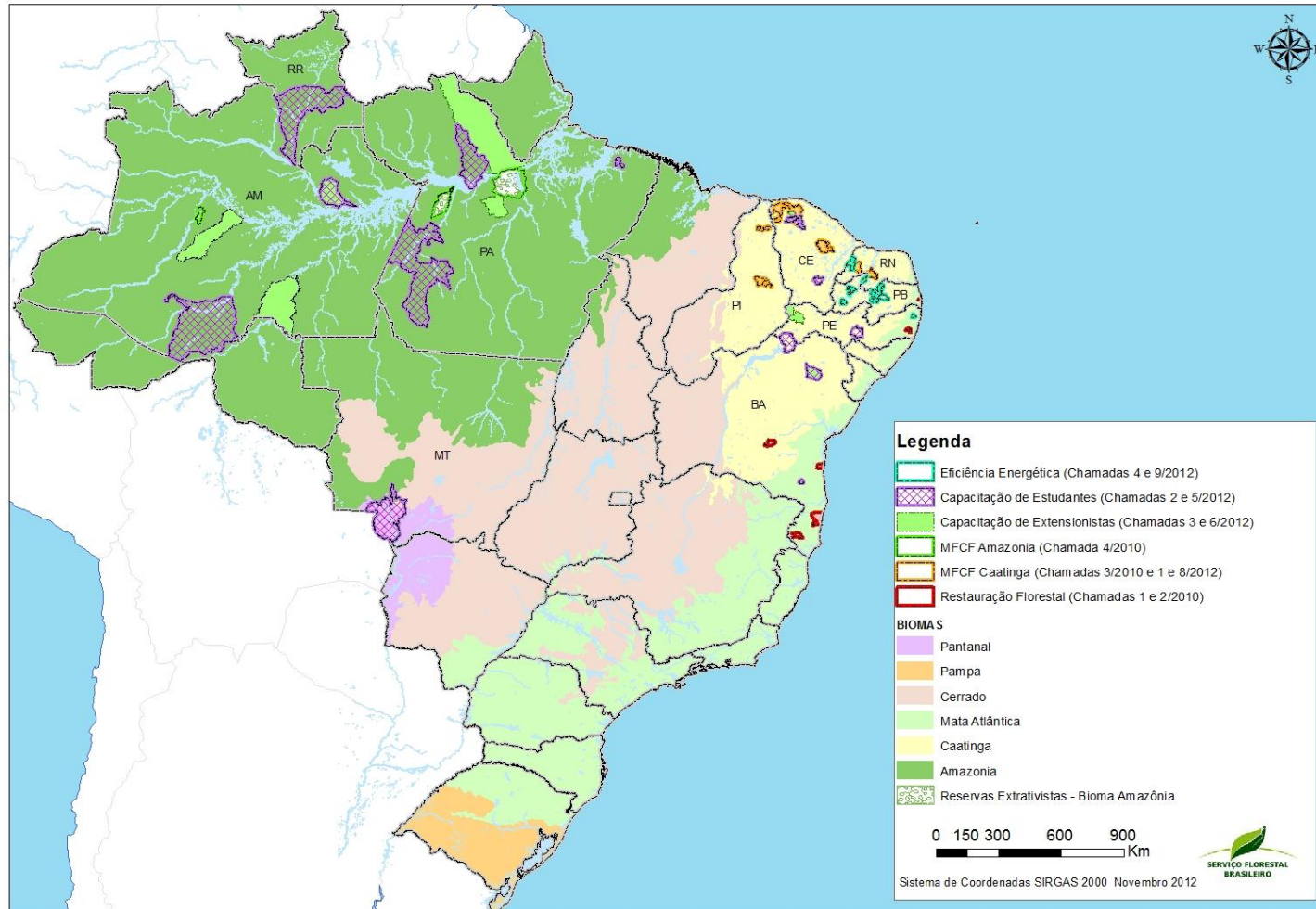

Carteira de Projetos – Região Nordeste

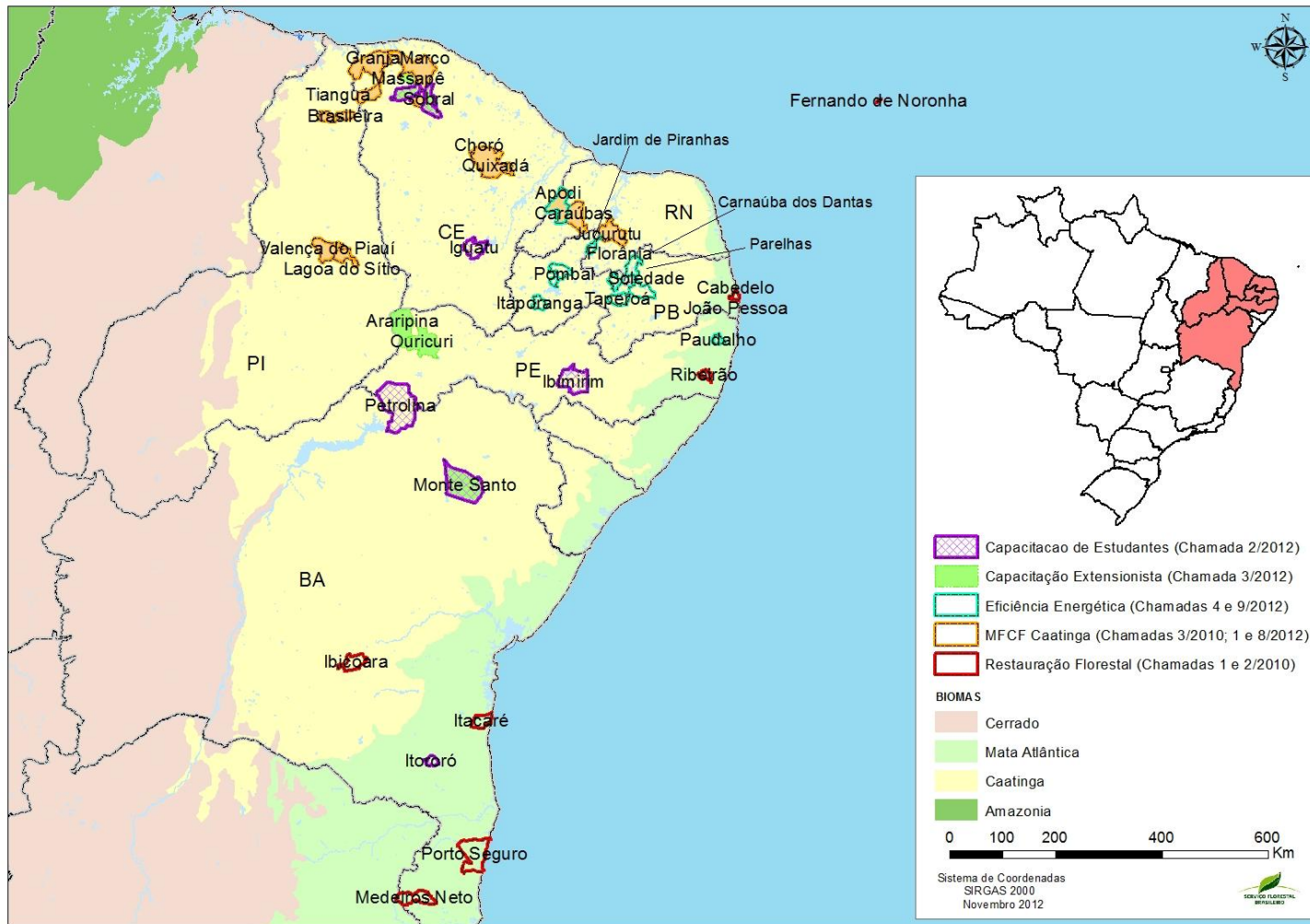

Carteira de Projetos – Amazônia Legal

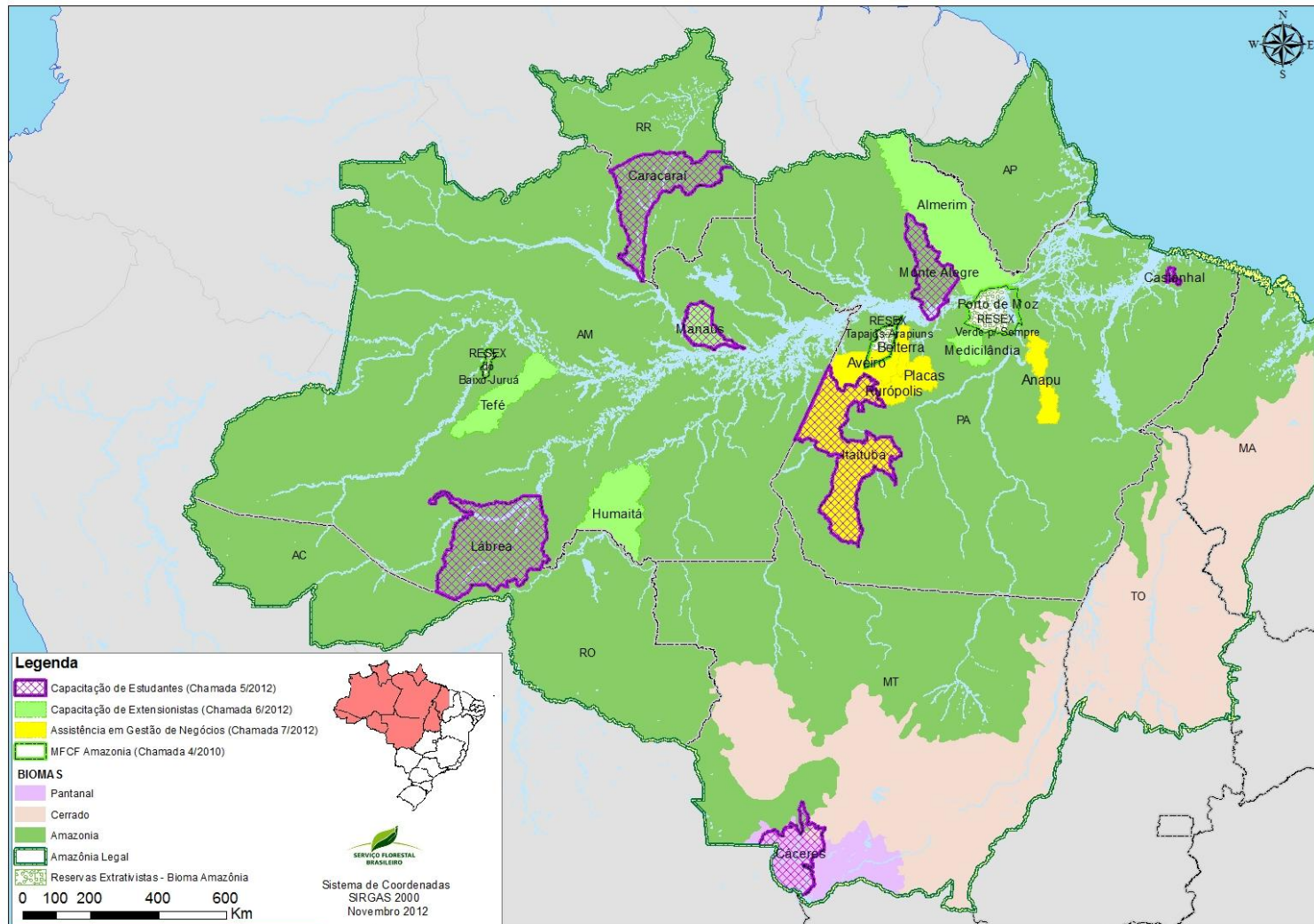

PAAR 2012

PAAR 2012

TEMA	<ul style="list-style-type: none"> • Fortalecimento do Manejo Florestal Sustentável • Fortalecimento da gestão de negócios florestais madeireiros
ESTRATÉGIA	<ul style="list-style-type: none"> • Capacitação de extensionistas e estudantes para o fortalecimento de atividades florestais sustentáveis • Capacitação e assistência técnica para gestão de negócios florestais madeireiros
MODALIDADE	Chamadas Públicas (9 Chamadas)
BIOMA/TERRITÓRIO	<ul style="list-style-type: none"> • Amazônia - Áreas sob influência das concessões florestais federais e arranjos produtivos locais • Caatinga - Áreas sob influência dos principais pólos consumidores de lenha e carvão

PAAR 2012

ESTIMATIVA DE RECURSOS – PAAR 2012

R\$ 2 milhões

Fonte SFB

Adicionalmente, o PAAR buscará o estabelecimento de parcerias com outros fundos públicos e instituições financeiras, de forma a potencializar os recursos a serem aplicados.

ORÇAMENTO DISPONIVEL PARA CONTRATAÇÕES

R\$ 9,7
 milhões

Fonte SFB: 2,3 milhões

Fonte Fundo Clima: 7,4 milhões

RESULTADOS DO PAAR 2012

CAATINGA

Ch.	Beneficiários diretos		Instituições beneficiárias		Área (ha)
1 e 8	657	Famílias	32	Assentamentos	8.437
2	945	Estudantes	6	Escolas	-
3	196	Extensionistas	6	Instituições	-
4 e 9	554	Funcionários	18	Empresas	-
Total	2.352	pessoas	66	instituições	8.437

RESULTADOS – PAAR 2012

AMAZÔNIA

Ch.	Beneficiários diretos		Instituições beneficiárias	
5	667	Estudantes	8	Escolas
6	166	Extensionistas	4	Instituições
7	375	Cooperados e associados	3	Cooperativa e associações comunitárias
Total	1.208	Pessoas	15	Instituições

PAAR 2013

PAAR – 2013

TEMA	Fortalecimento do Manejo Florestal Sustentável
ESTRATÉGIA	<ul style="list-style-type: none"> • Capacitação de extensionistas e multiplicadores • ATER para a promoção do manejo florestal comunitário e familiar
MODALIDADE	Chamadas Públicas (4 Chamadas)
FORMAS DE APLICAÇÃO	Projetos de órgãos públicos ou de entidades privadas sem fins lucrativos
BIOMA/TERRITÓRIO	<p>Amazônia - Áreas sob influência das concessões florestais federais e arranjos produtivos locais</p> <p>Caatinga - Áreas sob influência dos principais pólos consumidores de lenha e carvão</p>
DIVULGAÇÃO	Internet / Oficina

PAAR – 2013

RECURSOS DISPONIVEIS EM 2013

R\$ 3,7 milhões

Fonte SFB: 300 mil

Fonte Fundo Clima: 3,4 milhões

- Os recursos de 2013 estão comprometidos com as contratações realizadas em 2012
- Os projetos selecionados em 2013 serão contratados com recursos do exercício de 2014

Adicionalmente, a GECAF buscará o estabelecimento de novos arranjos e parcerias com fundos e demais instituições, de forma a apoiar o estabelecimento de outras atividades florestais sustentáveis.

Contato

FNDF
FUNDO NACIONAL DE
DESENVOLVIMENTO FLORESTAL



www.florestal.gov.br

fndf@florestal.gov.br -- 61-2028-7234