



**Plano
Anual de
Outorga
Florestal**

2012

Brasília, junho de 2011

- ✓ Base Legal do PAOF
- ✓ Objetivo do PAOF 2012
- ✓ Alterações do CNFP 2010 x 2011
- ✓ Florestas públicas selecionadas para concessão em 2012
- ✓ Metodologia de seleção de áreas para concessão
- ✓ Atualização de dados de produção florestal

Base Legal

Instituído pela Lei nº 11.284/2006 e regulamentado pelo Decreto nº 6.063/2007.

✓ *Concessões florestais:*

*“São elegíveis para fins de concessão as unidades de manejo previstas no **Plano Anual de Outorga Florestal.**”* (Artigo 9º).

✓ *Plano Anual de Outorga Florestal - PAOF:*

- Proposto pelo órgão gestor (SFB);
- Definido pelo poder concedente (MMA);
- Submetido à manifestação do órgão consultivo – (CGFLOP);
- Submetido à apreciação prévia da SPU, ICMBio e ao CDN ⇒ quando incluídas áreas na faixa de fronteira.

✓ Concluído até o dia **31 de julho** do ano anterior a sua vigência.

Objetivo

Selecionar e descrever as florestas públicas federais passíveis de concessão florestal no período de janeiro a dezembro de 2012 considerando a convergência e o alinhamento com outras políticas públicas da União, dos estados, dos municípios e do Distrito Federal.

Alterações do CNFP 2010 x 2011

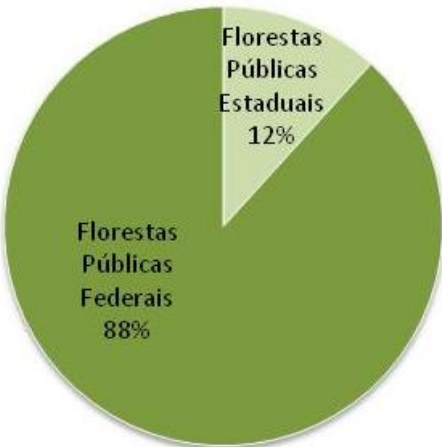
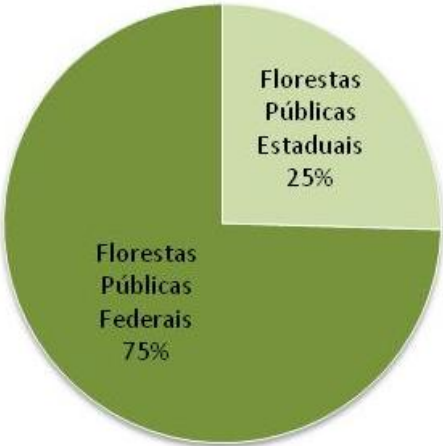
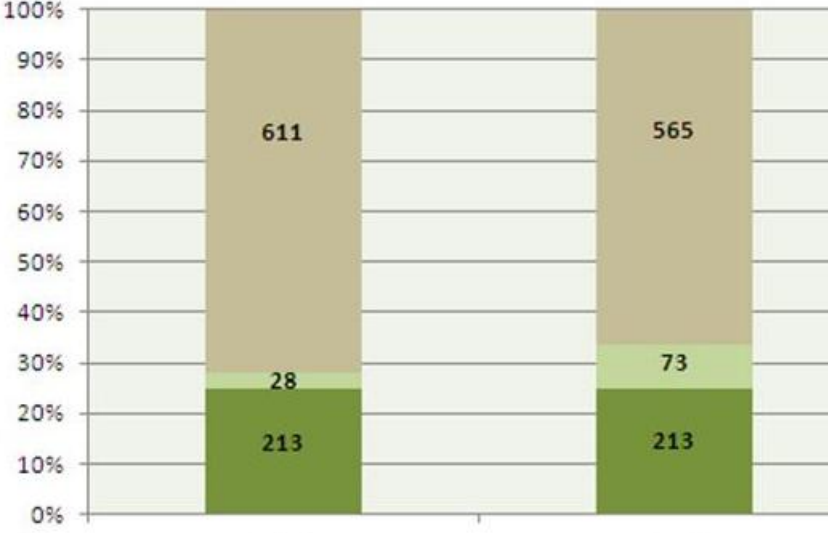
CNFP (março 2010)	CNFP (abril 2011)	Alterações
240,9 milhões de ha	286,3 milhões de ha	+ 14,6 milhões ha FPE destinadas + 29,9 milhões ha FPE não destinadas - 58,8 mil de UCs Federais + 868,9 mil de TI
 <p>Florestas Públicas Federais 88%</p> <p>Florestas Públicas Estaduais 12%</p>	 <p>Florestas Públicas Federais 75%</p> <p>Florestas Públicas Estaduais 25%</p>	 <p>2010: 213 (FP Federais), 28 (FP Estaduais), 611 (Demais áreas)</p> <p>2011: 213 (FP Federais), 73 (FP Estaduais), 565 (Demais áreas)</p>
		<p>■ FP Federais ■ FP Estaduais ■ Demais áreas do território brasileiro</p>

CNFP 2010 – 240,9 milhões de ha

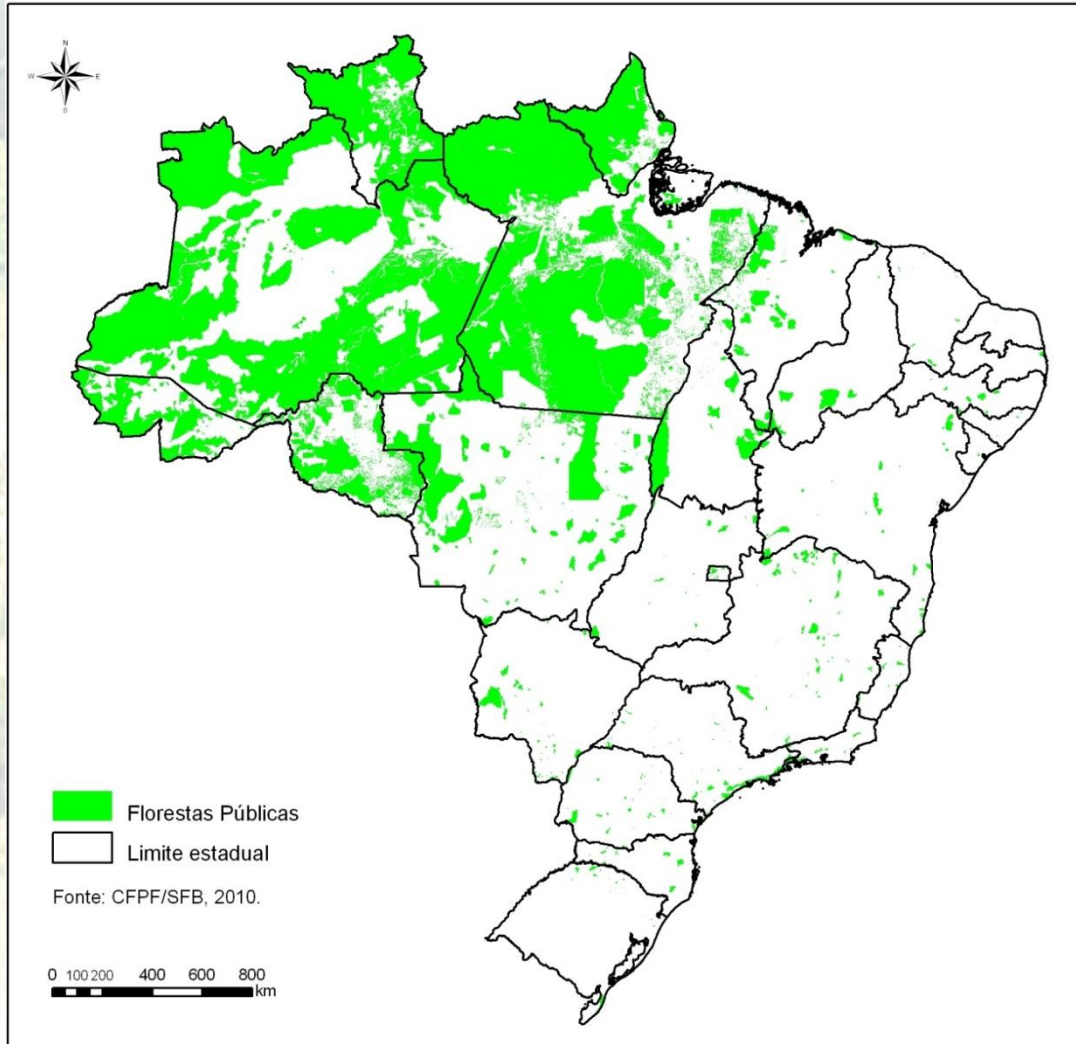

CNFP 2011 – 286,3 milhões de ha

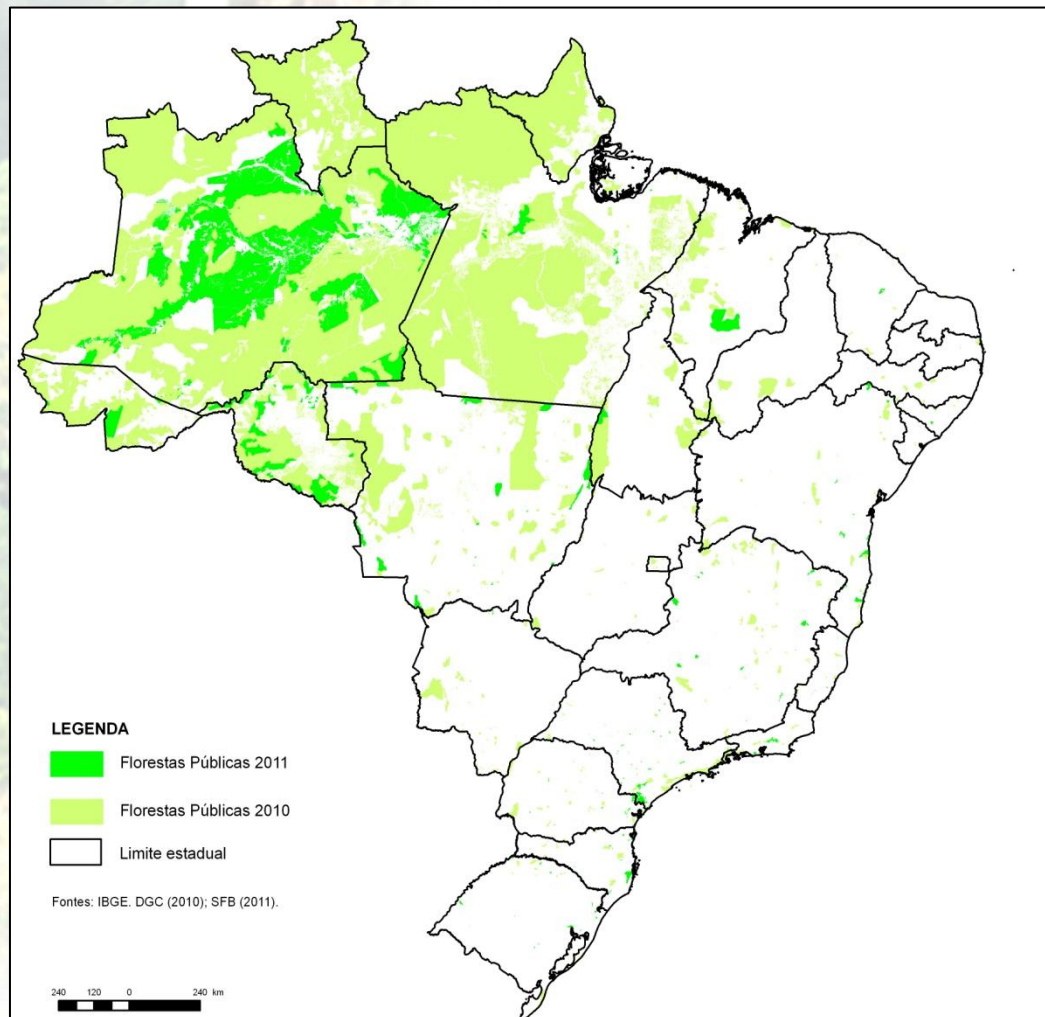

CNFP 2011 – FPF 213,5 milhões de ha

Região	Estado	FPF destinadas	FPF não destinadas	Total
Norte (187.996.718 ha)	AC	6.845.282	463.907	7.309.189
	AM	67.159.141	14.191.793	81.350.935
	AP	6.885.276	419.820	7.305.096
	PA	50.266.781	10.805.876	61.072.657
	RO	7.059.466	3.654.111	10.713.577
	RR	11.689.298	5.066.407	16.755.706
	TO	3.468.455	21.104	3.489.558
Nordeste (6.238.286 ha)	AL	64.463		64.463
	BA	1.154.757		1.154.757
	CE	87.854		87.854
	MA	3.248.115	353.342	3.601.457
	PB	41.112		41.112
	PE	190.267		190.267
	PI	1.084.562		1.084.562
	RN	1.489		1.489
SE	12.323		12.323	
Centro Oeste (17.064.447 ha)	DF	56.050		56.050
	GO	268.382		268.382
	MS	851.005		851.005
	MT	14.806.147	1.082.863	15.889.010
Sudeste (960.744 ha)	ES	85.747		85.747
	MG	660.162		660.162
	SP	75.302		75.302
	RJ	139.533		139.533
Sul (976.370 ha)	PR	478.903		478.903
	RS	270.502		270.502
	SC	226.964		226.964
Resíduos ³		209.148	8.220	217.368
Total		177.386.489	36.067.443	213.453.933

Histórico PAOFs

Plano Anual de Outorga Florestal

	2007 - 2008	2009	2010	2011	2012
FPF destinadas	164,54	173,10	171,05	176,59	177,39
FPF não destinadas	29,30	25,42	25,75	36,07	36,07
Total	193,84	198,52	196,80	212,66	213,46

Área total de FPF divulgadas nos PAOFs (em milhões de ha).



Área total disponibilizada para concessão nos PAOFs (em milhões de ha).

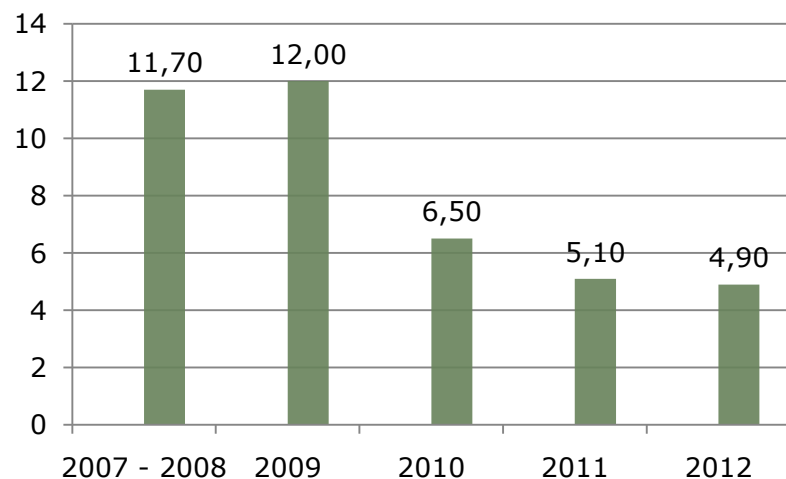

FPF selecionadas para concessão em 2012

Região	Estado	Nº	Nome da UC	Área Total do Cadastro	Área de Manejo Florestal Empresarial (ha)	% da FLONA sob manejo
Norte	AC	1	Floresta Nacional do Macauã	176.164,84	89.529,23*	51%
		2	Floresta Nacional de São Francisco	21.205,90		
	AM	3	Floresta Nacional de Humaitá	491.590,73	-	-
	PA	4	Floresta Nacional de Altamira	761.135,70	-	-
		5	Floresta Nacional do Amana	542.553,42	364.449,39	67%
		6	Floresta Nacional de Caxiuana	322.403,14	-	-
		7	Floresta Nacional de Crepori	741.783,67	490.199,00	66%
		8	Floresta Nacional do Jamanxim	1.301.214,86	889.094,09	68%
		9	Floresta Nacional Saracá-Taquera **	93.204,00	93.204,00	
		10	Floresta Nacional do Trairão	257.502,72	210.530,51	82%
		RO	11	Floresta Nacional de Jacundá	220.841,72	111.692,00
Total				4.929.600,69	2.248.698,22	

* Plano de Manejo conjunto para as Flonas de Macauã e São Francisco ** Área das UMF em processo de concessão

FPF selecionadas para concessão em 2012

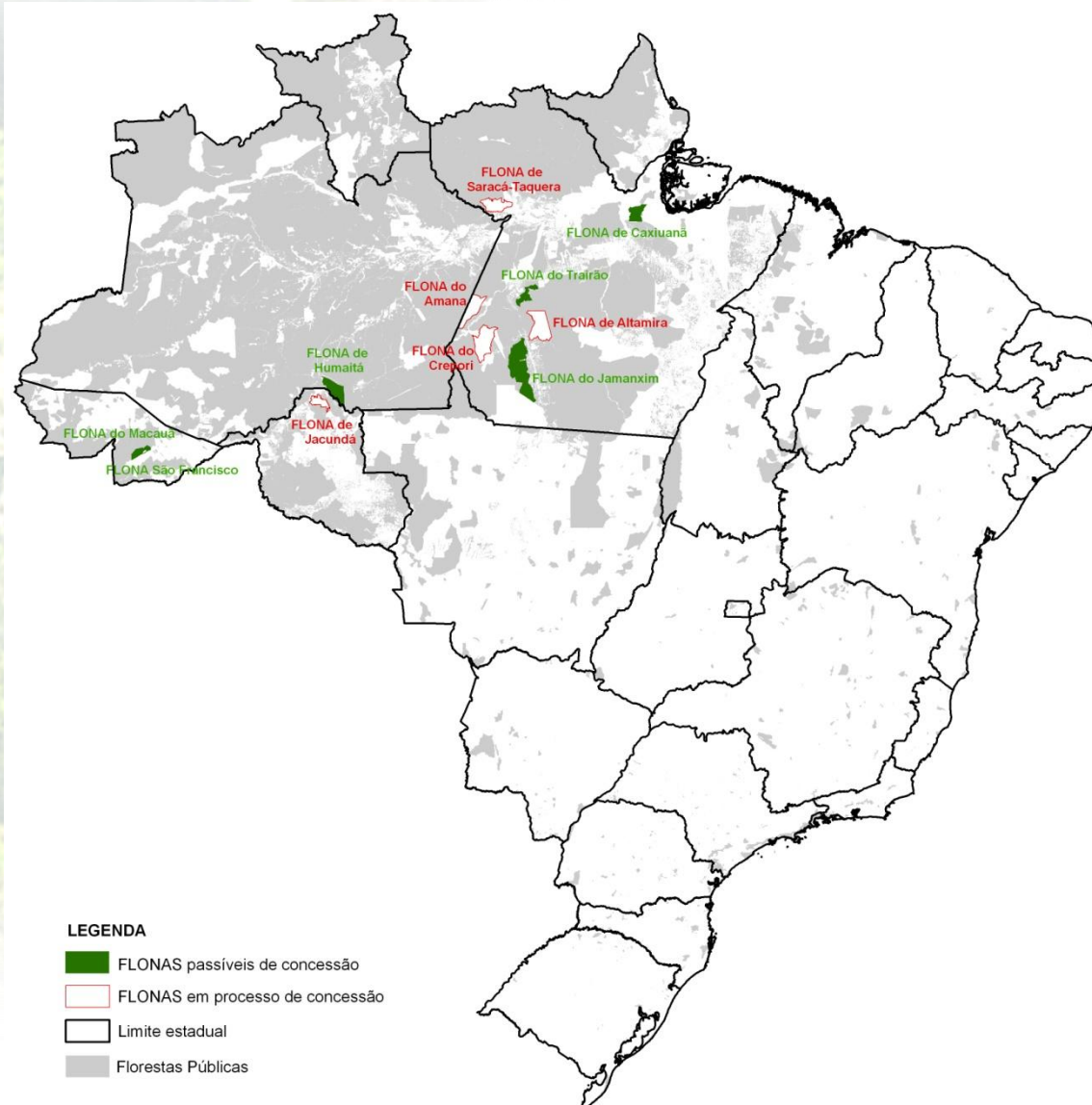

Metodologia para a seleção das áreas

FASE 1

Exclusão de todas as áreas de florestas públicas que possuem impedimentos ou restrições legais para serem submetidas a processos de concessão florestal.



Metodologia para a seleção das áreas

Exclusão das Unidades de Conservação de Uso Sustentável
(RDS, RESEX, RF, ARIE)
11,7 milhões de ha (4%)

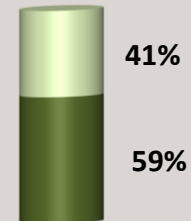

Exclusão das Terras Indígenas e áreas ocupadas por comunidades locais
(TI, PAE, PDS, PAF, Áreas de sobreposição)
111,6 milhões de ha (39%)

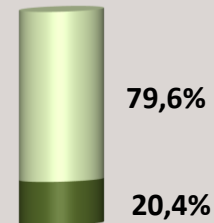

Exclusão das áreas de interesse para criação de UCs de proteção integral
2,2 milhões de ha (0,76%)

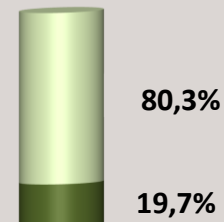

Metodologia para a seleção das áreas

Exclusão de áreas previstas para uso
exclusivamente comunitário (PROBIO)
871 mil ha (0,3%)

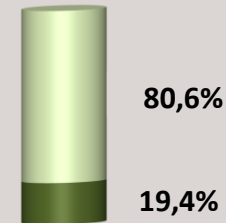

Exclusão das áreas de florestas públicas federais
não destinadas
33 milhões de ha (12%)

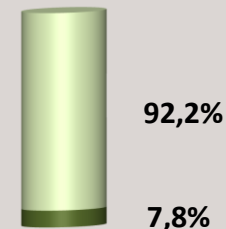

**Florestas públicas federais sem impedimentos ou restrições legais para
concessão florestal em 2011
22,3 milhões de ha (7,8%)**

Outorga
Floresta

Metodologia para a seleção das áreas

FASE 2

Exclusão de todas as áreas de florestas públicas que possuem impedimentos ou restrições legais para serem submetidas a processos de concessão florestal.

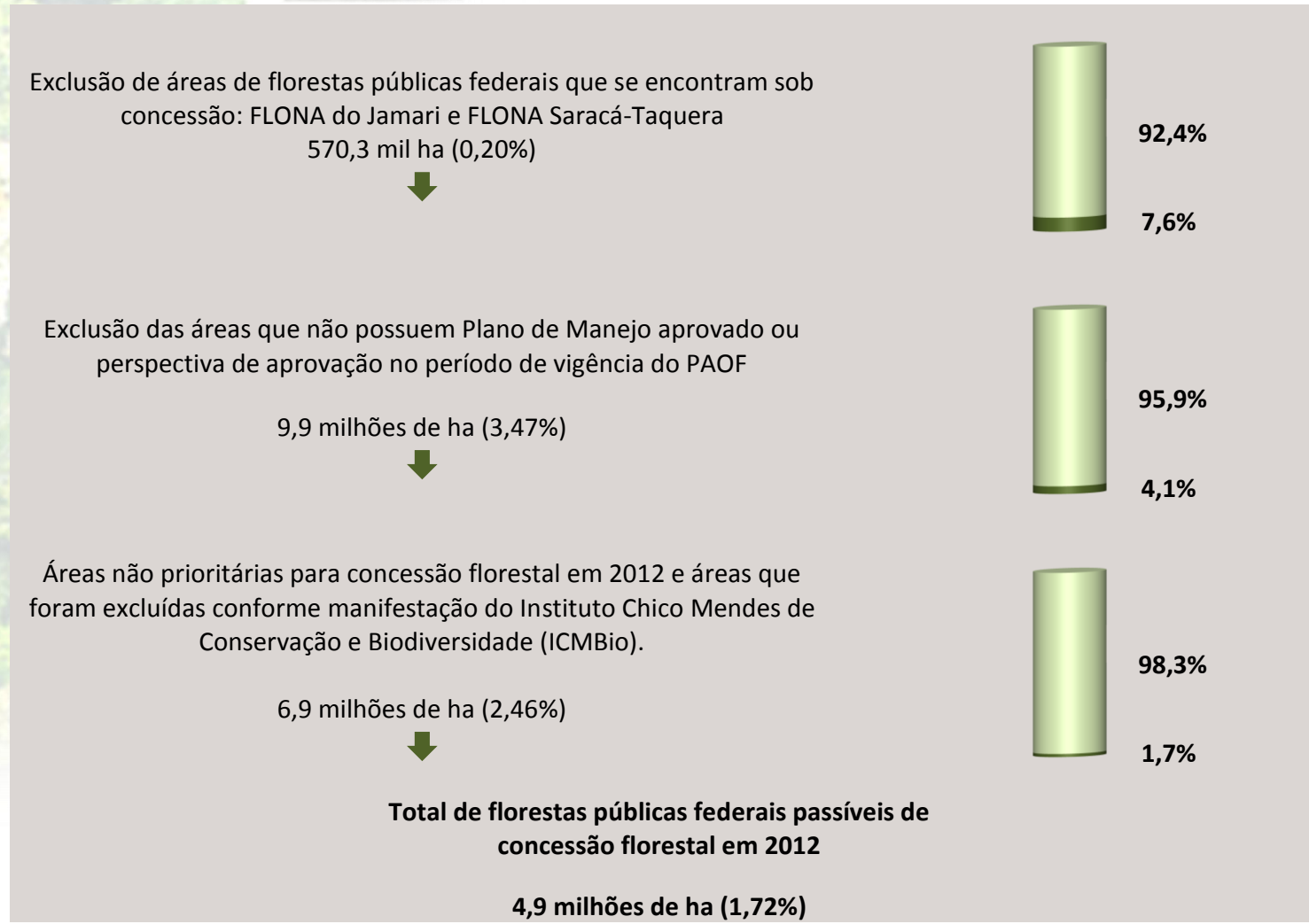

Metodologia para a seleção das áreas

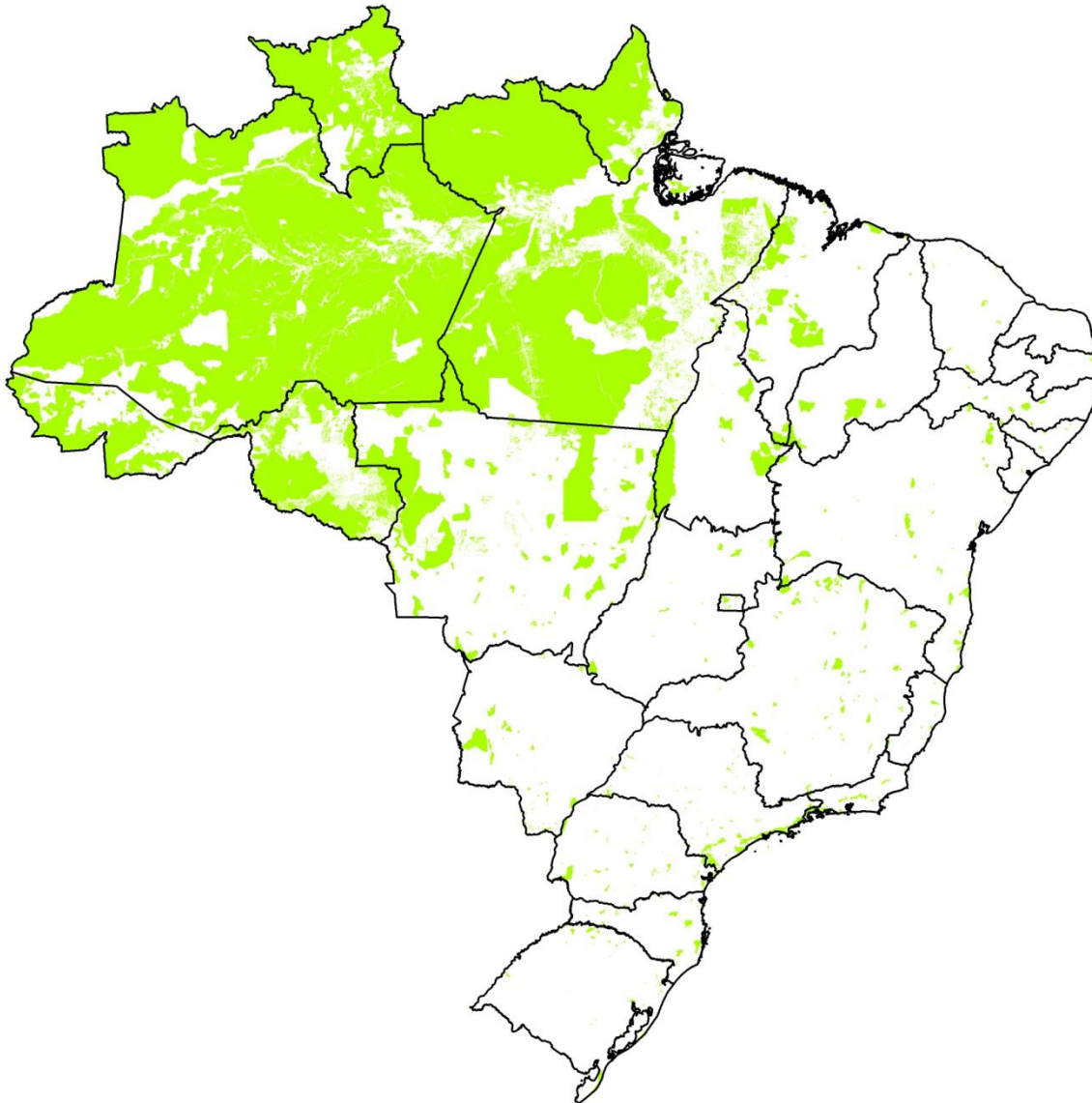

**Florestas Públicas do CNFP
(Federais + Estaduais)**

286,3 milhões de ha (100%)

Metodologia para a seleção das áreas

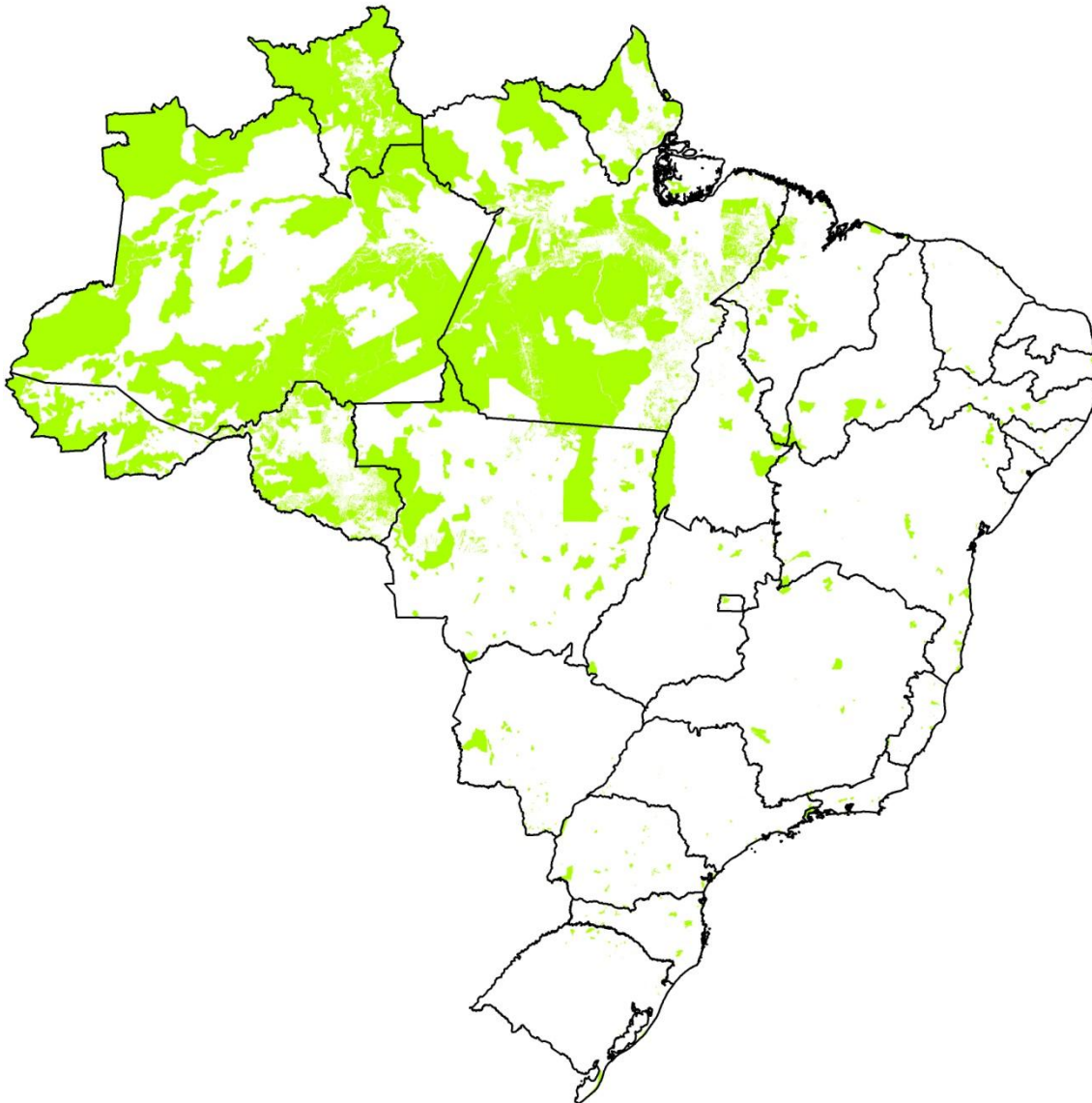

Exclusão das FP Estaduais
72,9 milhões de ha (25%)

Metodologia para a seleção das áreas

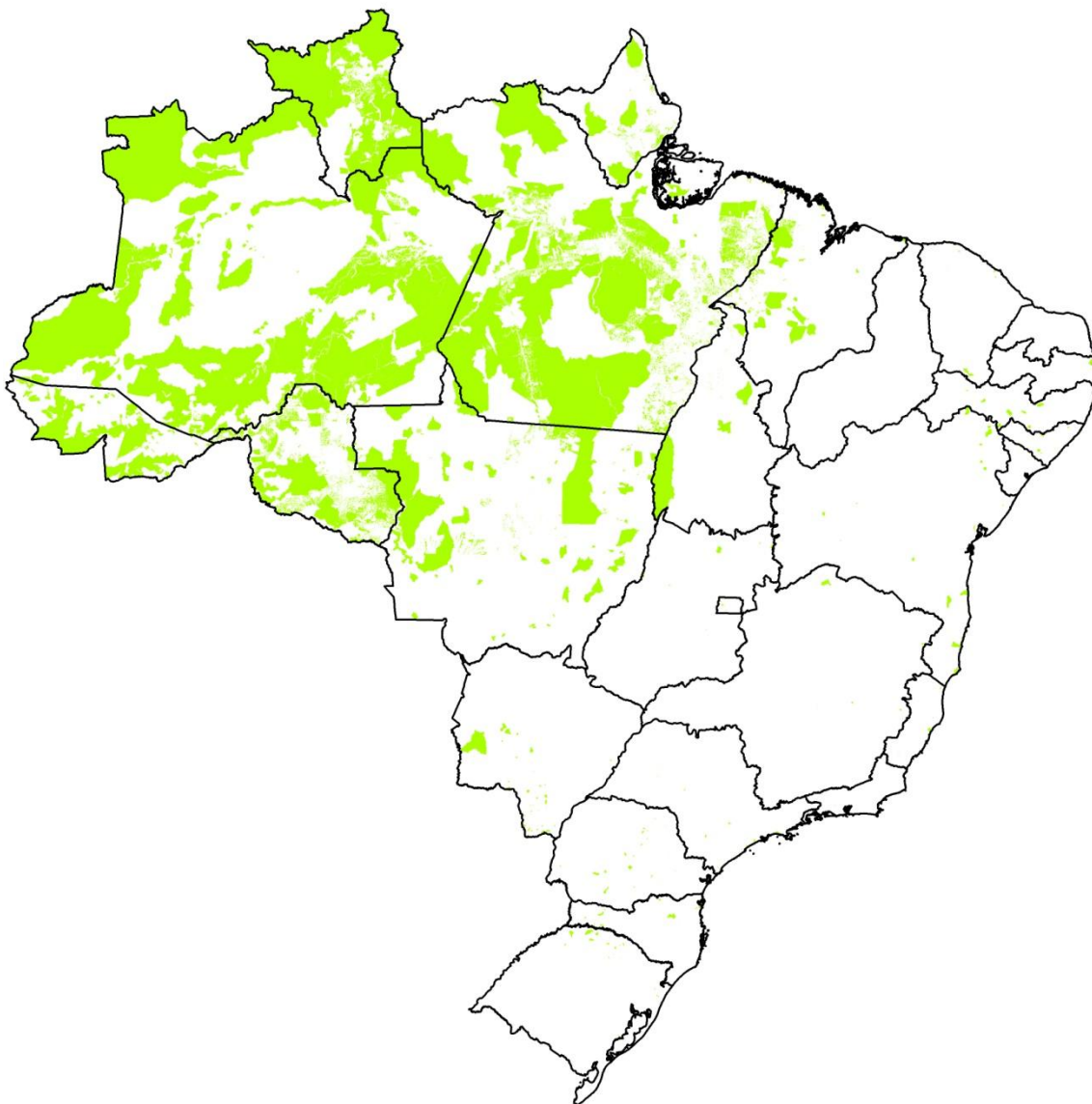

Exclusão das UCs de PI
(ESEC, REBIO, PARNA, RVS,
MONA)

31,7 milhões de ha (12%)

Metodologia para a seleção das áreas

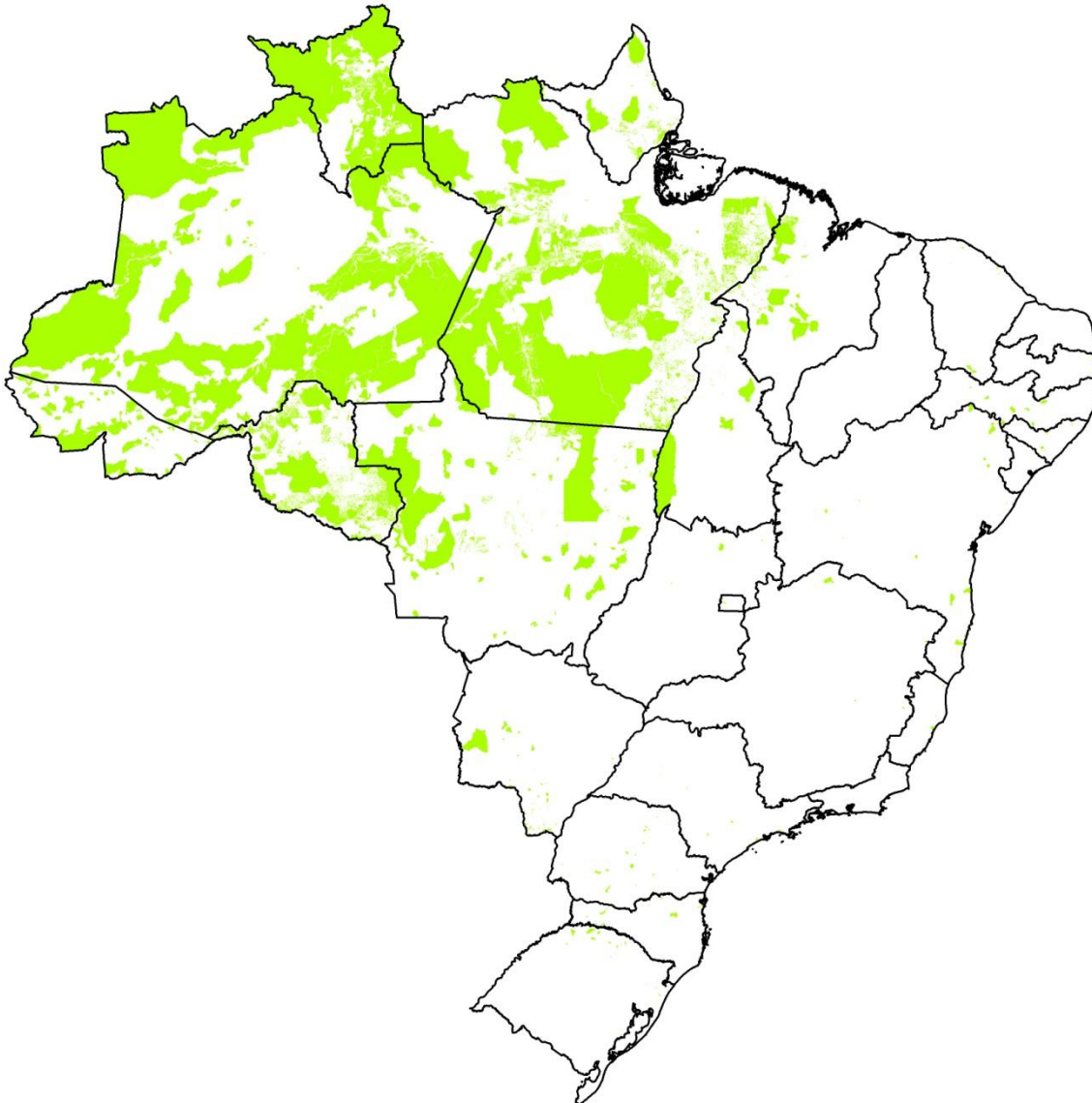

Exclusão das UCs de US
(RDS, RESEX, RF, ARIE)

11,7 milhões de ha (4%)

Metodologia para a seleção das áreas

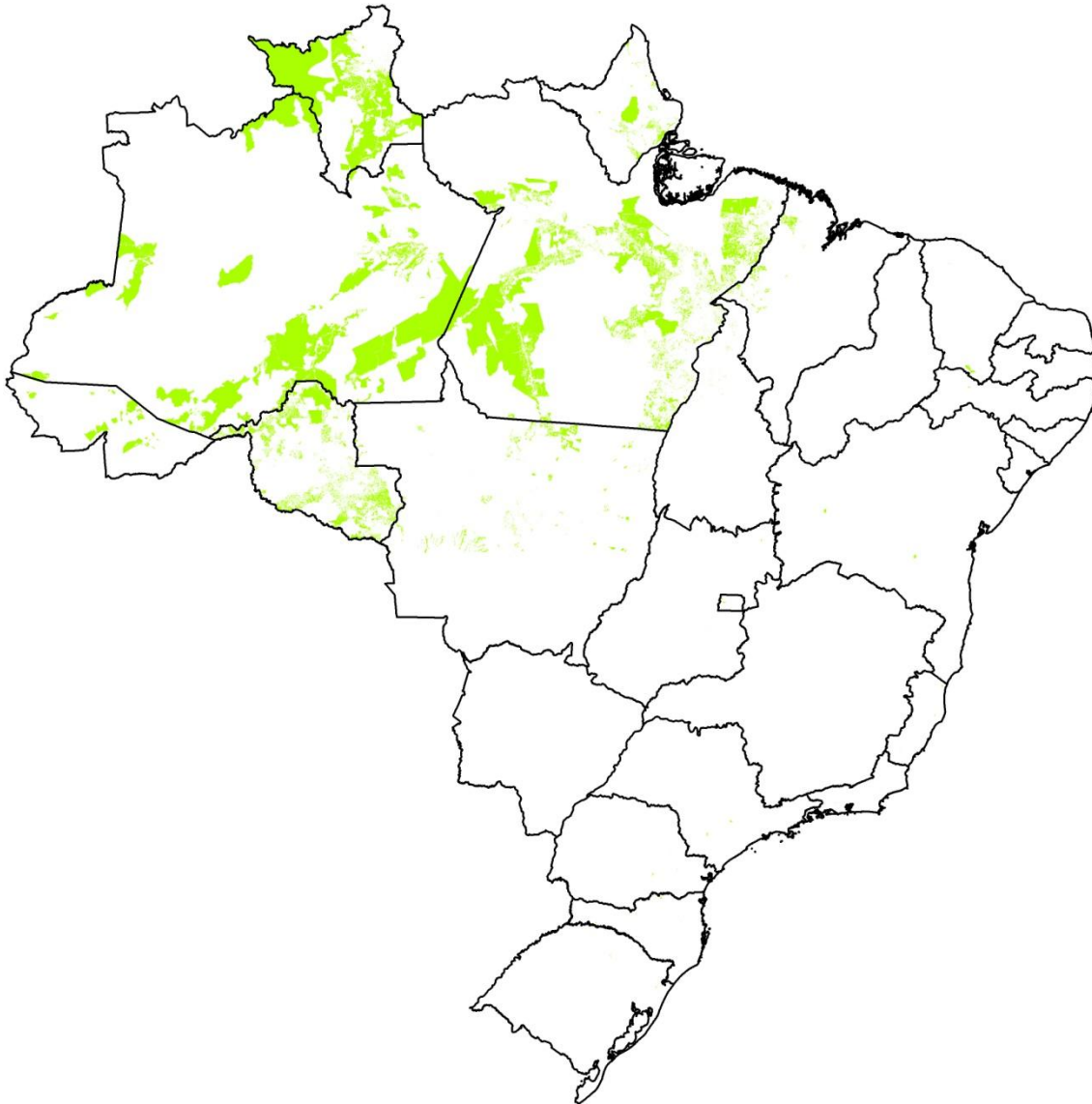

Exclusão das TI e áreas de
comunidades locais
(TI, PAE, PDS, PAF, Áreas de
sobreposição)

111,6 milhões de ha (39%)

Metodologia para a seleção das áreas

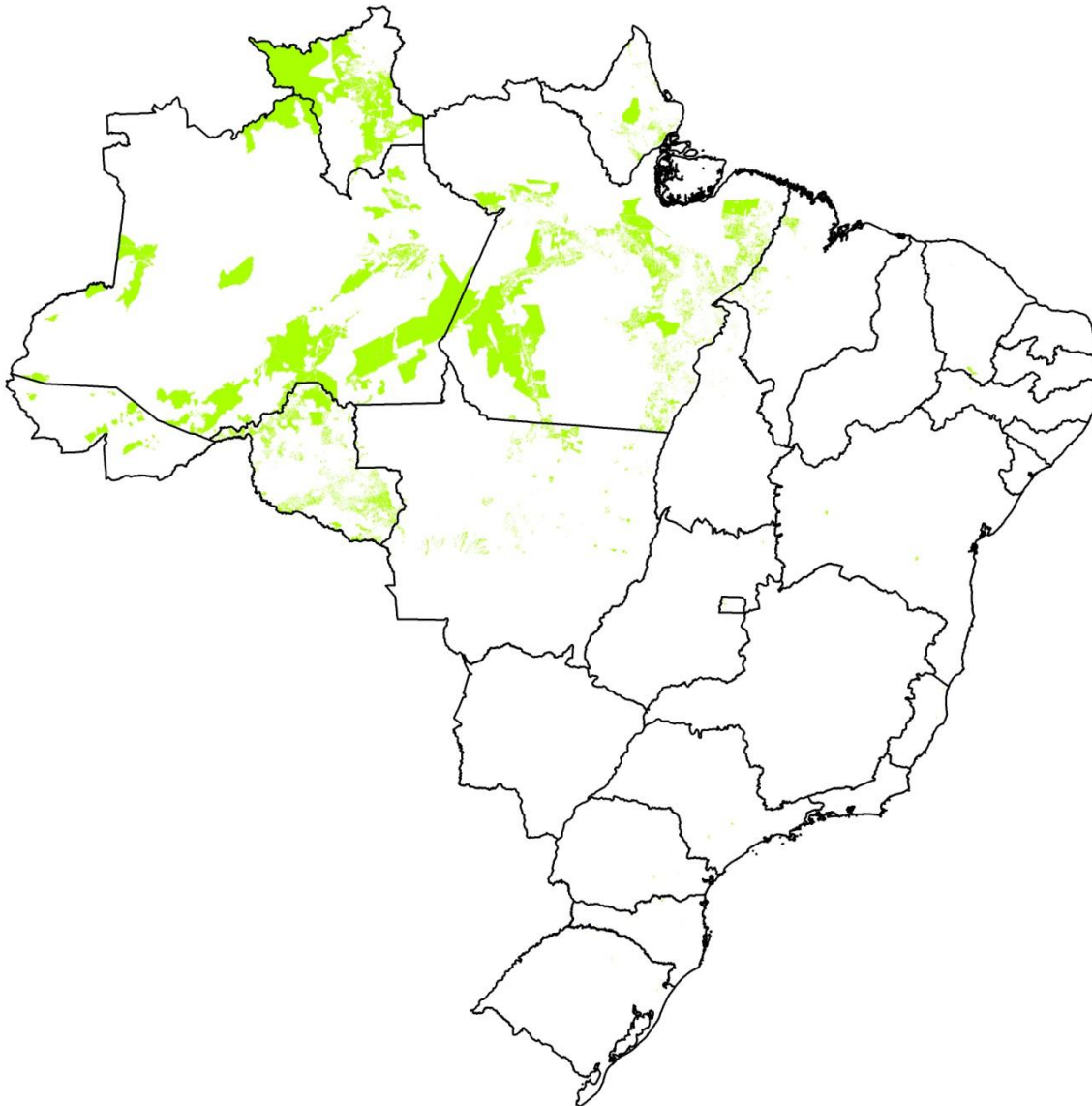

Exclusão das áreas de interesse
para criação de UCs de PI

2,2 milhões de ha (0,76%)

Metodologia para a seleção das áreas

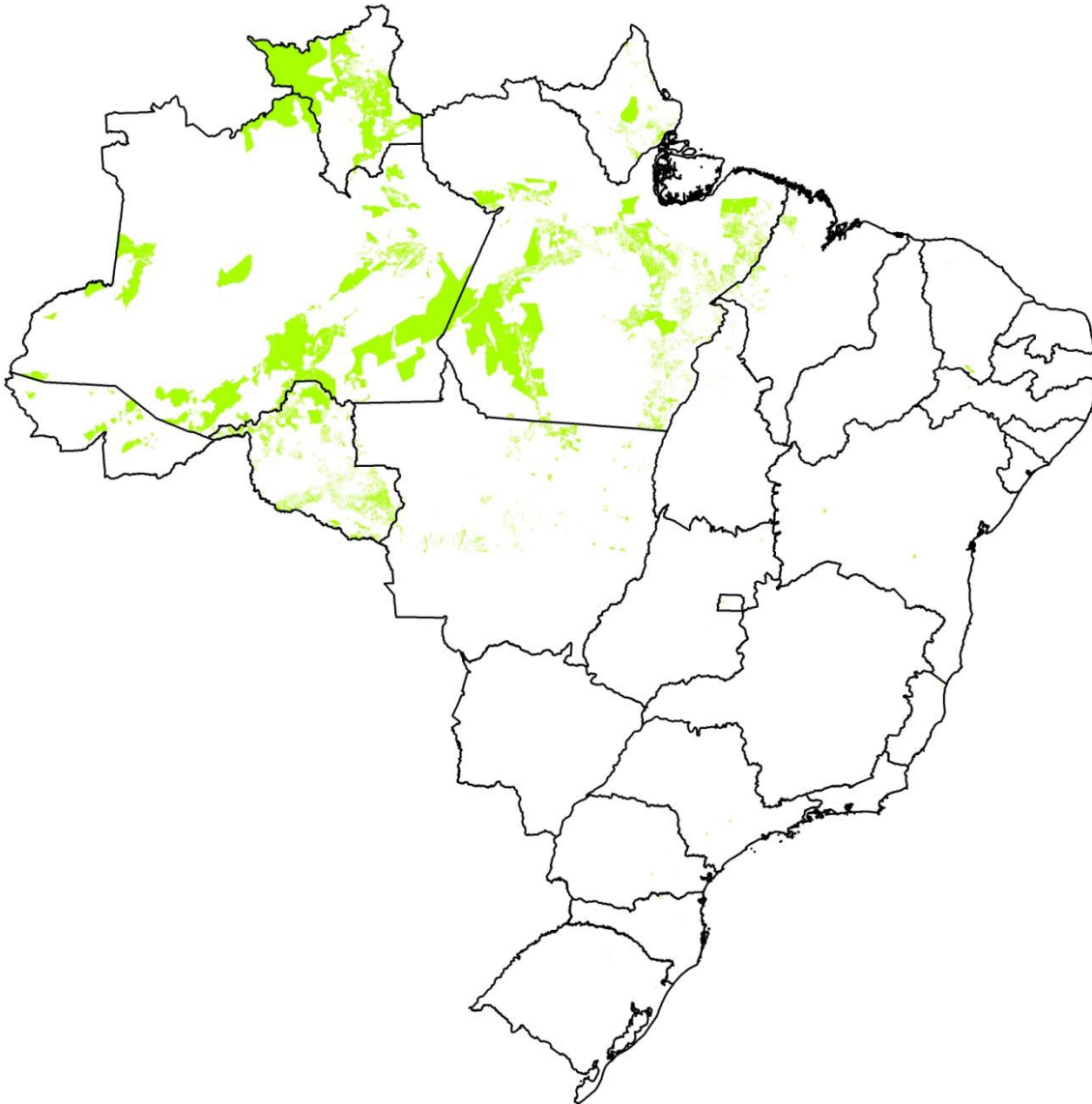

Exclusão de áreas previstas
para uso comunitário
(PROBIO)

871 mil ha (0,3%)

Metodologia para a seleção das áreas

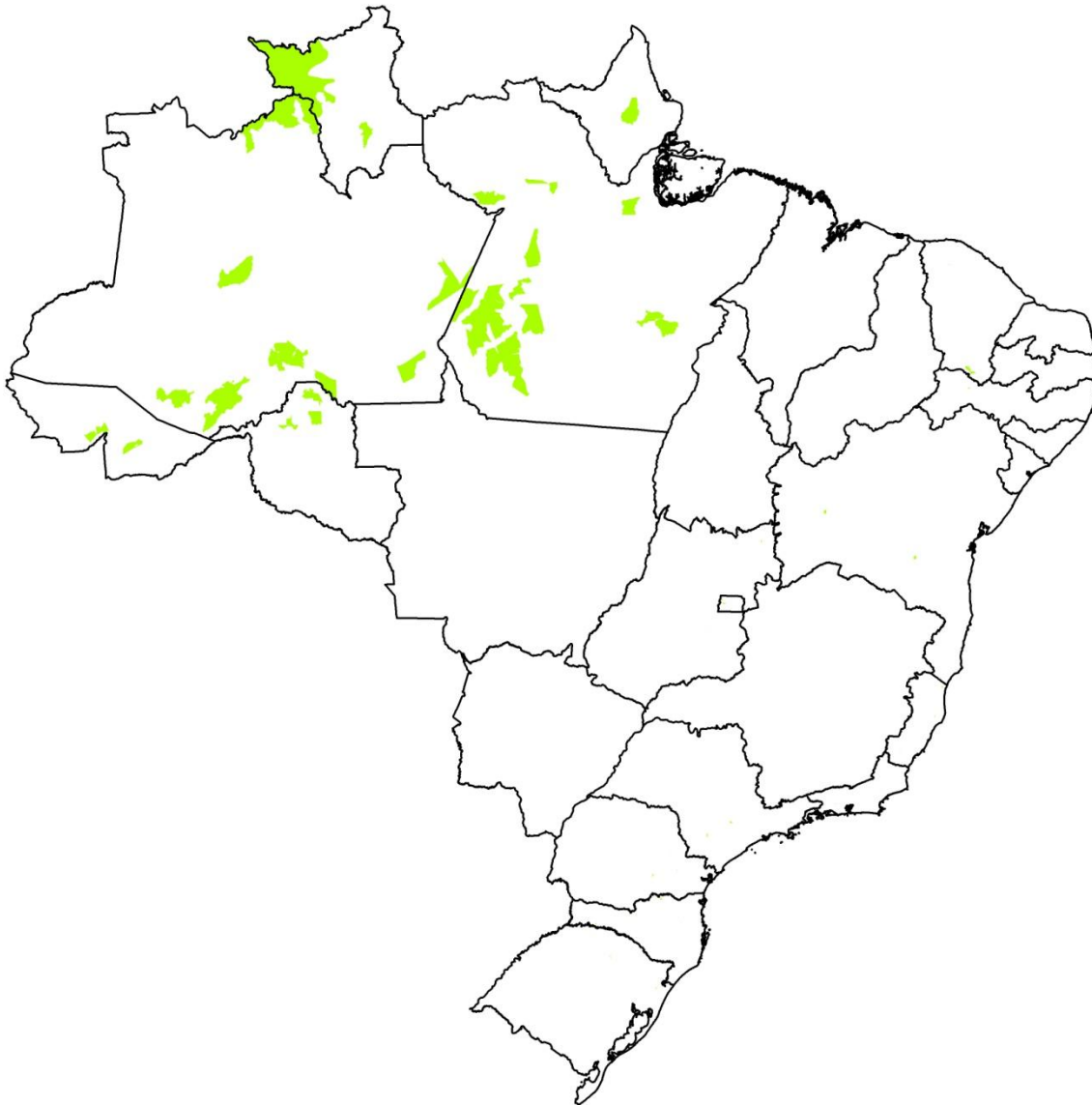

Exclusão das áreas de FPF não destinadas

33 milhões de ha (12%)

Metodologia para a seleção das áreas

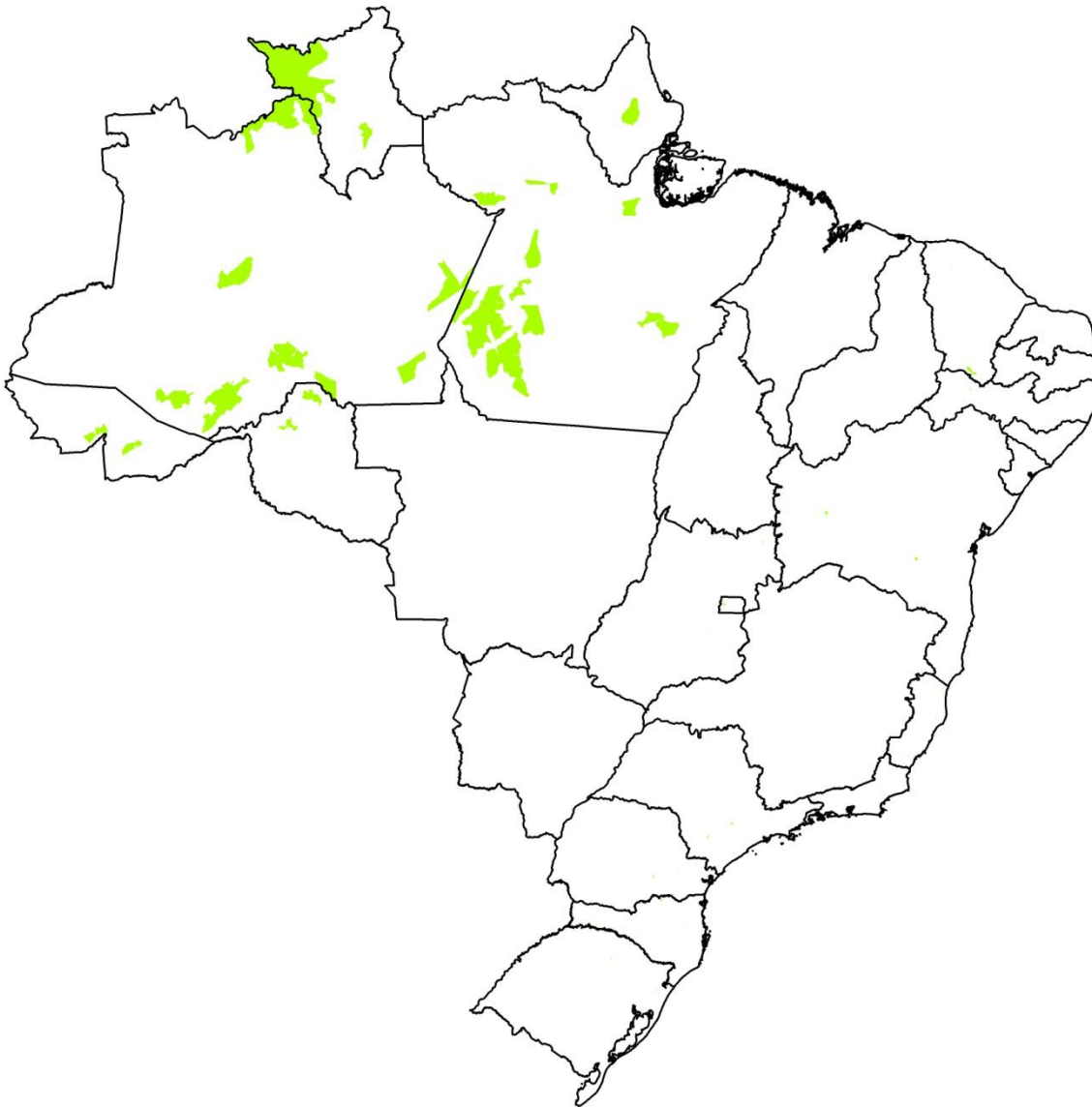

Exclusão de áreas de FPF sob
concessão

570,3 mil ha (0,20%)

Metodologia para a seleção das áreas

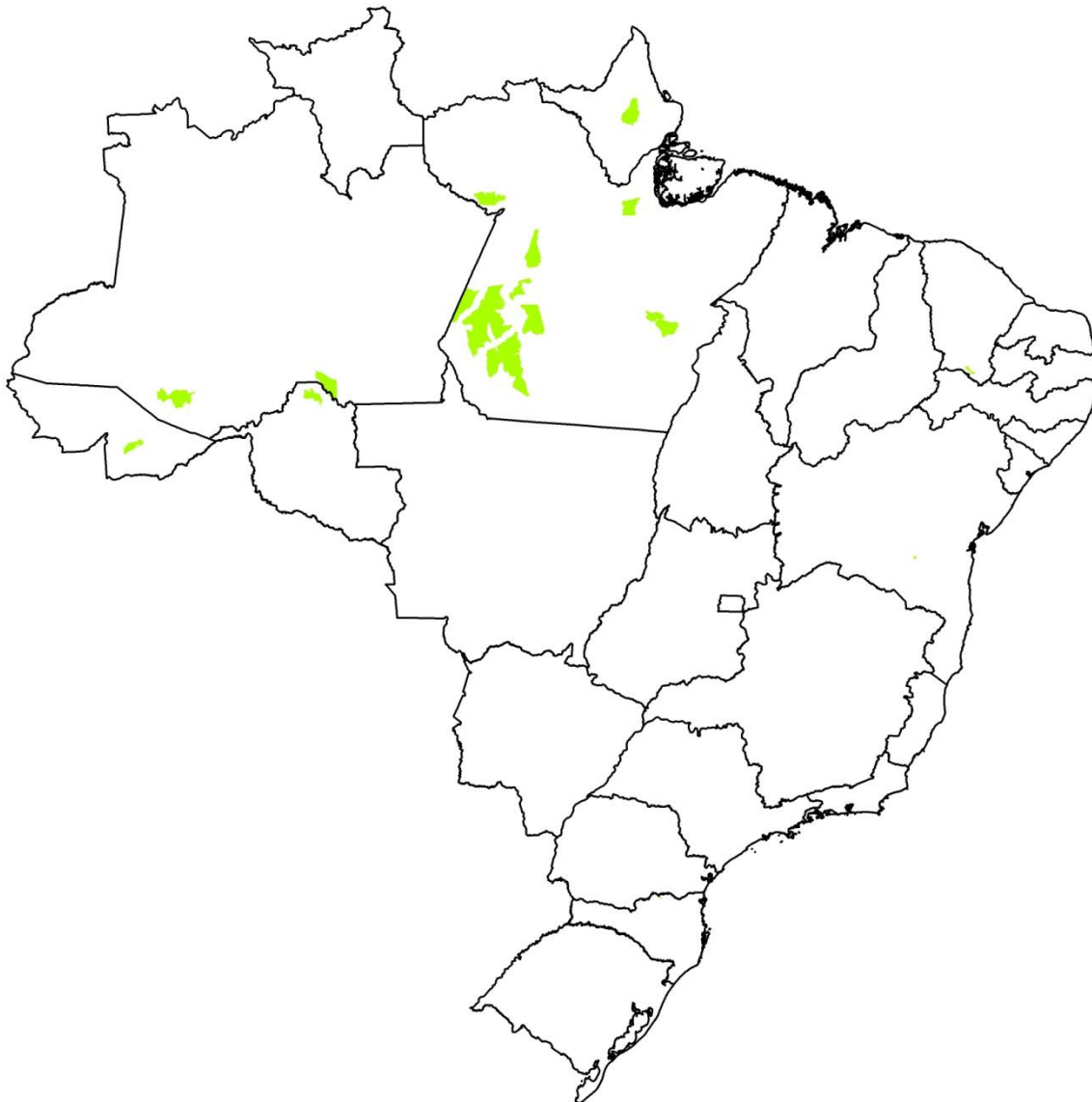

Exclusão das áreas que não possuem PM aprovado

9,9 milhões de ha (3,47%)

Metodologia para a seleção das áreas

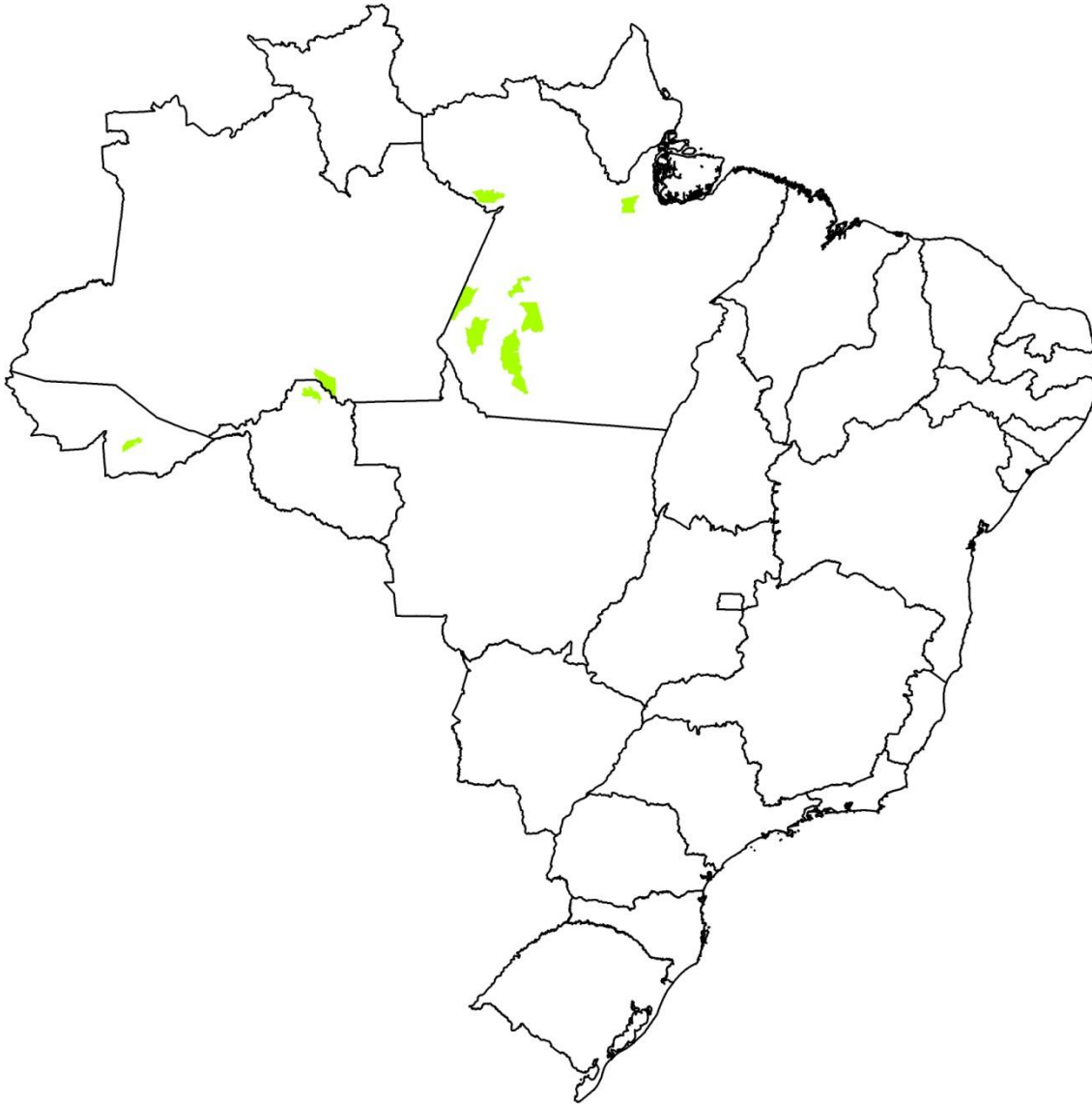

Exclusão de áreas não prioritárias para concessão florestal em 2012 e áreas que foram excluídas conforme manifestação do ICMBio.

6,9 milhões de ha (2,46%)

Metodologia para a seleção das áreas

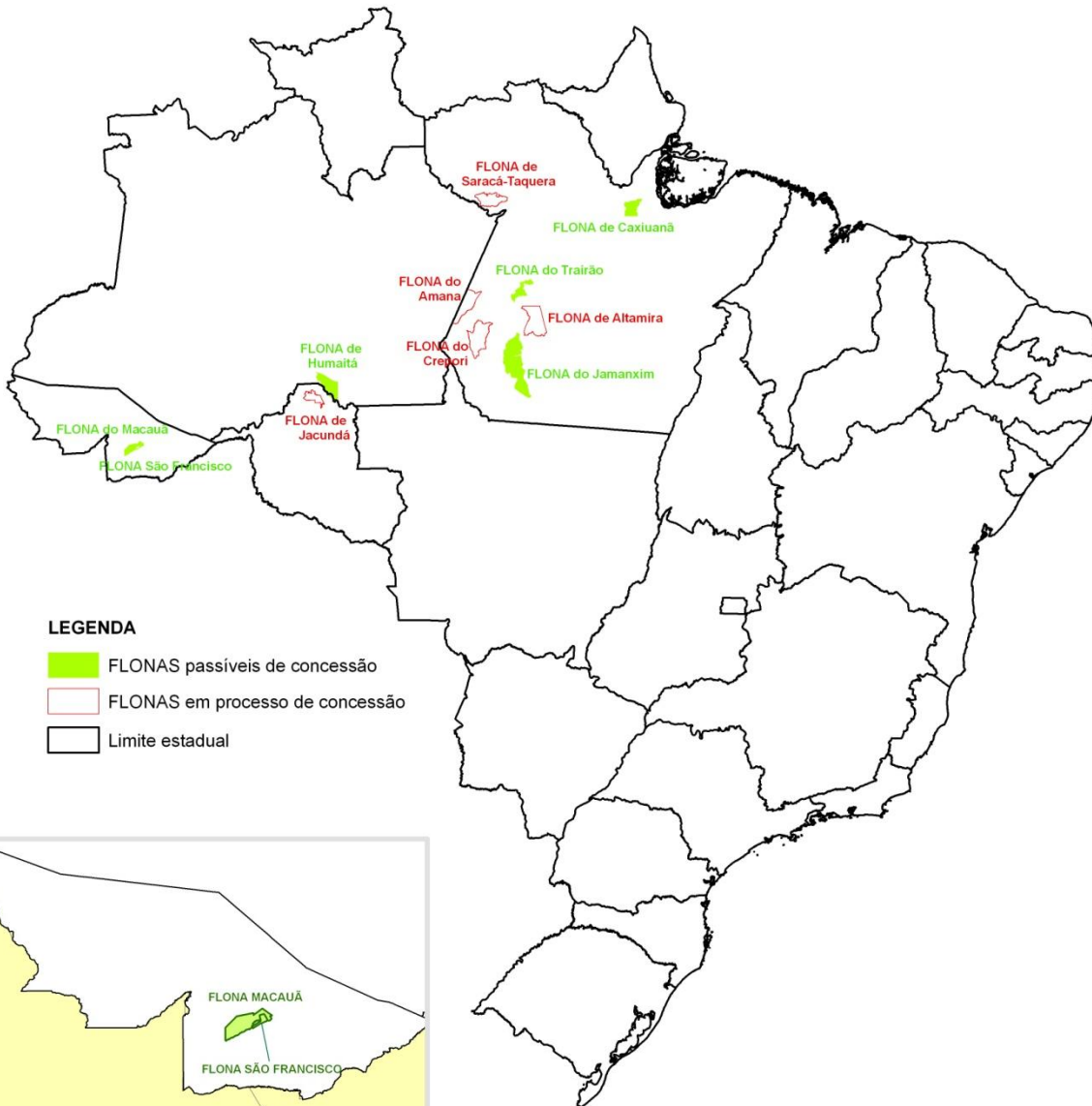

Total de FPF passíveis de concessão florestal em 2012

4,9 milhões de ha (1,72%)

Atualização de dados de produção florestal

- Atualização a partir dos dados oficiais dos sistemas eletrônicos de controle florestal do Ibama (Documento de Origem Florestal-DOF) e dos estados (Sistema de cadastro, comercialização e transporte de produtos florestais - Sisflora) – 2010;
- É importante destacar que o DOF ainda não possui integração completa com alguns sistemas estaduais (Mato Grosso, Pará e Rondônia).

Número de empresas, movimentação de toras e madeira serrada nos estados da Amazônia Legal

Estado	Nº de Empresas	Consumo de Toras (em milhares de m ³)	Produção de madeira serrada (em milhares de m ³)	Valores movimentados (em milhões de R\$)
Acre*	53	404,00	115,00	54,98
Amapá*	20	117,00	66,00	38,80
Amazonas*	85	412,00	281,00	121,12
Maranhão *	97	240,00	231,00	95,44
Mato Grosso **	895	4.414,00	2.074,00	1.174,32
Pará **	-	3.697,00	2.007,00	1.501,79
Rondônia	-	-	904,00	468,02
Roraima*	53	148,00	244,00	67,02
Amazônia Legal	1.203	9.432,00	5.922,00	3.521,49

Estimativa de produção nas FLONAs passíveis de concessão

- Consumo de toras em 2010 na Amazônia Legal → 9,4 milhões de m³ (exceto RO)
- Produção estimada nas áreas passíveis de concessão → 1,8 a 2,3 milhões de m³/ano

19% a 25% do volume total será ofertado pelas FPF em concessão

Região	Estado	Nº	Nome da UC	Área Total do Cadastro	Área de Manejo Florestal Empresarial (ha)	% da FLONA sob manejo	Estimativa de produção (m ³ /ano)		
							18 (m ³ /ha/ano)	25 (m ³ /ha/ano)	
Norte	AC	1	Floresta Nacional do Macauã	176.164,84	89.529,23	51%	53.717,54	68.639,08	
		2	Floresta Nacional de São Francisco	21.205,90					
	AM	3	Floresta Nacional de Humaitá	491.590,73	245.795,36	50%*	147.477,22	188.443,11	
		PA	4	Floresta Nacional de Altamira	761.135,70	380.567,85	50%*	228.340,71	291.768,68
			5	Floresta Nacional do Amana	542.553,42	364.449,39	67%	218.669,63	279.411,20
		6	Floresta Nacional de Caxiuana	322.403,14	161.201,57	50%*	96.720,94	123.587,87	
		7	Floresta Nacional de Crepori	741.783,67	490.199,00	66%	294.119,40	375.819,23	
		8	Floresta Nacional do Jamanxim	1.301.214,86	889.094,09	68%	533.456,45	681.638,80	
		9	Floresta Nacional Saracá-Taquera	93.204,00	93.204,00		55.922,40	71.456,40	
		10	Floresta Nacional do Trairão	257.502,72	210.530,51	82%	126.318,31	161.406,72	
RO	11	Floresta Nacional de Jacundá	220.841,72	111.692,00	51%	67.015,20	85.630,53		
Total				4.929.600,69	3.036.263,00		1.821.757,80	2.327.801,63	

* Percentual de área sob manejo estimado



MUITO OBRIGADO!

www.florestal.gov.br
planejamento@florestal.gov.br