Pólos madeireiros da Amazônia

- 19ª Reunião Ordinária da Comissão de Gestão de Florestas Públicas -

Brasília, 30 de março de 2010

Cronologia

- ✓ **Dezembro/2008: licitação de serviços de identificação e caracterização dos pólos de processamento primário de madeira na Amazônia Legal.**
- ✓ **Fevereiro/2009: contratação do Instituto do Homem e Meio Ambiente da Amazônia – Imazon para execução do trabalho.**
- ✓ **Fevereiro/2010: conclusão do estudo**

Objetivos

- **Caracterizar os pólos de produção de madeira;**
- **Descrever as principais estatísticas dos parâmetros relevantes para essa caracterização**

Metodologia

- **Caracterização das empresas madeireiras**
 - **Produção (tora e processada)**
 - **Empregos gerados**
 - **Condição administrativa da empresa**
 - **Tipos de equipamentos**
 - **Reaproveitamento das sobras de processamento**
 - **Destinação dos resíduos sólidos**
 - **Fonte de energia**
 - **Uso de estufas**
 - **Fontes de financiamento**

Metodologia

- **Caracterização da exploração florestal**
 - **Extração de madeira em tora**
 - **Origem da madeira em tora**
 - **Situação fundiária**
 - **Tamanho das áreas de extração**
 - **Distância média de transporte**

Metodologia

- **Custos e preços**
 - **Custo médio de exploração**
 - **Custo médio de transporte**
 - **Custo médio de processamento**
 - **Preço da madeira em tora**
 - **Preço da madeira processada**

Metodologia

- **Mercado**
 - **Destino da madeira processada**
 - **Perfil dos compradores da madeira processada**
 - **Número de compradores fixos**

Resultados

Centros de processamento de madeira

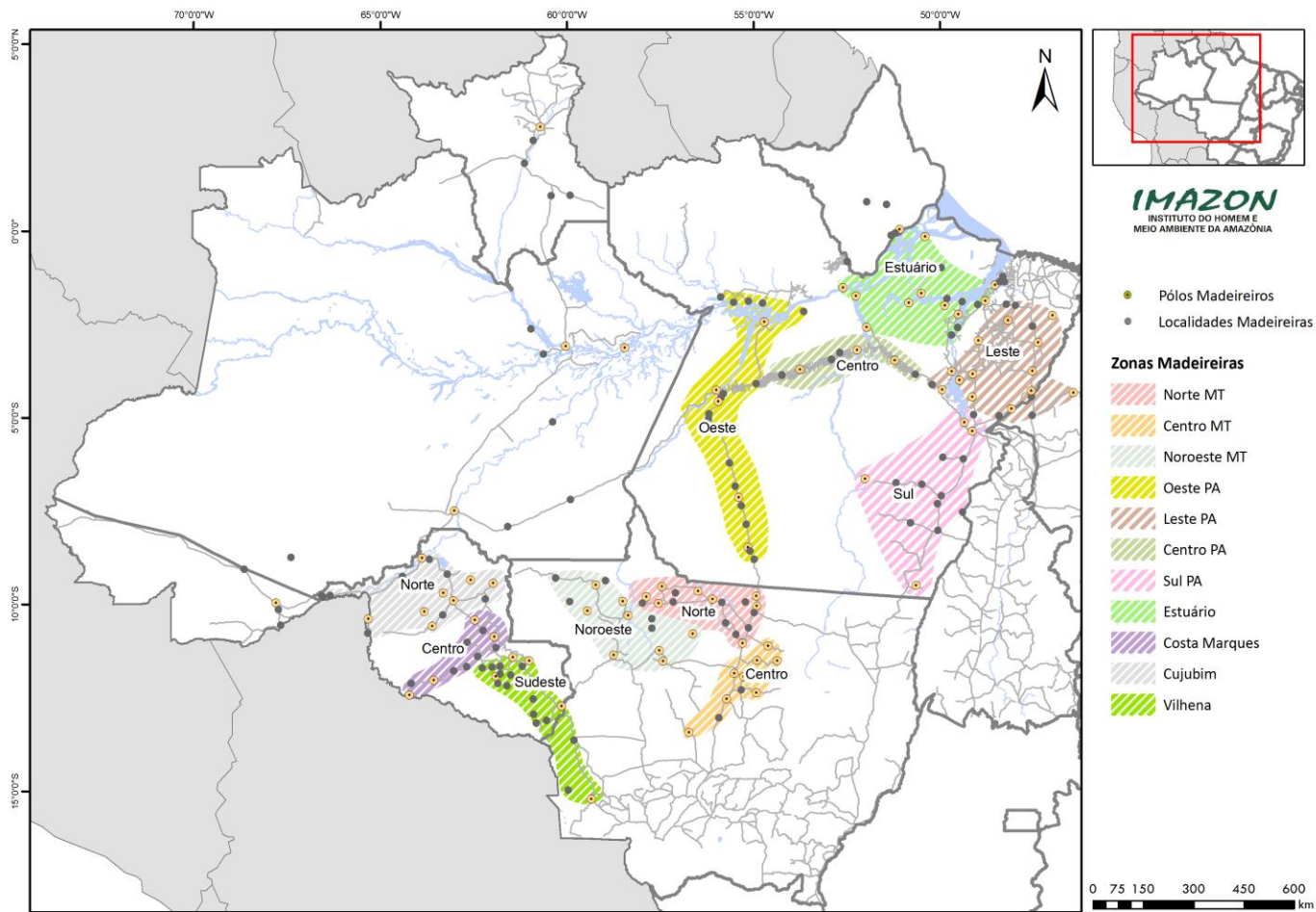

Resultados

Empresas e produção madeireira em 2009

Estado	Número de empresas	Consumo Anual de Toras (milhares m³)
Acre	24	422
Amapá	48	94
Amazonas	59	367
Maranhão	54	254
Mato Grosso	592	4.004
Pará	1.067	6.599
Rondônia	346	2.218
Roraima	37	188
Amazônia Legal	2.227	14.146

Resultados

Extração de madeira em toras em 2009

Estado	Extração da madeira em tora (% sobre o volume de tora 2009)	
	Própria	Terceirizada
Acre	40	60
Amapá	79	21
Amazonas	26	74
Maranhão	20	80
Mato Grosso	21	79
Pará	23	77
Rondônia	35	65
Roraima	25	75
Amazônia Legal	28	72

Resultados

Destino da madeira processada em 2009

Estado	Mercado geral do setor madeireiro (% da produção)		
	Amazônia Legal	Nacional	Externo
Acre	10	55	35
Amapá	40	46	14
Amazonas	41	26	33
Maranhão	42	58	-
Mato Grosso	11	80	9
Pará	21	49	30
Rondônia	9	88	3
Roraima	48	14	38
Amazônia Legal	17	62	21

Considerações finais

- **Redução considerável no consumo de madeira em tora;**
- **Levantamento ocorreu em período de crise econômica global e cambio desfavorável;**
- **Comando-controle mais intenso;**
- **Perspectivas de estabilização da demanda.**

OBRIGADO!