

Evolução do ingresso de Recursos

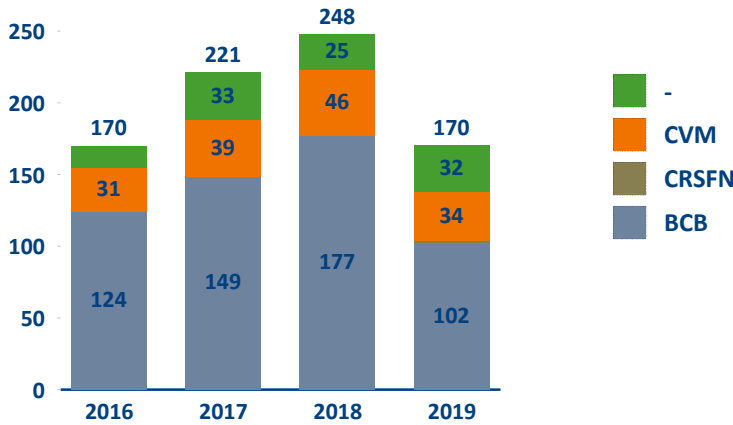

Evolução do julgamento de Recursos

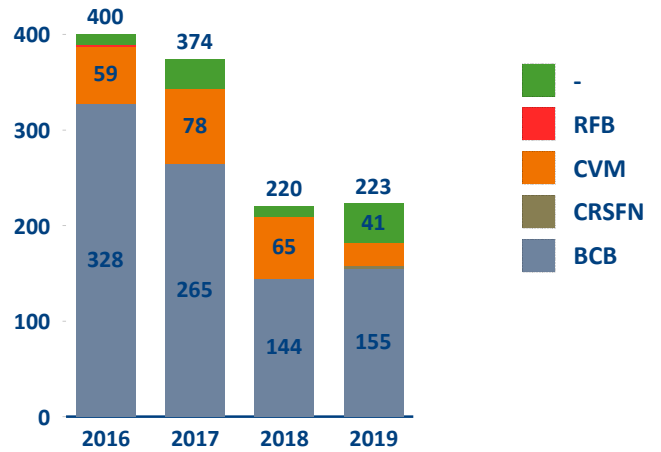

Evolução do estoque de Recursos a julgar por origem

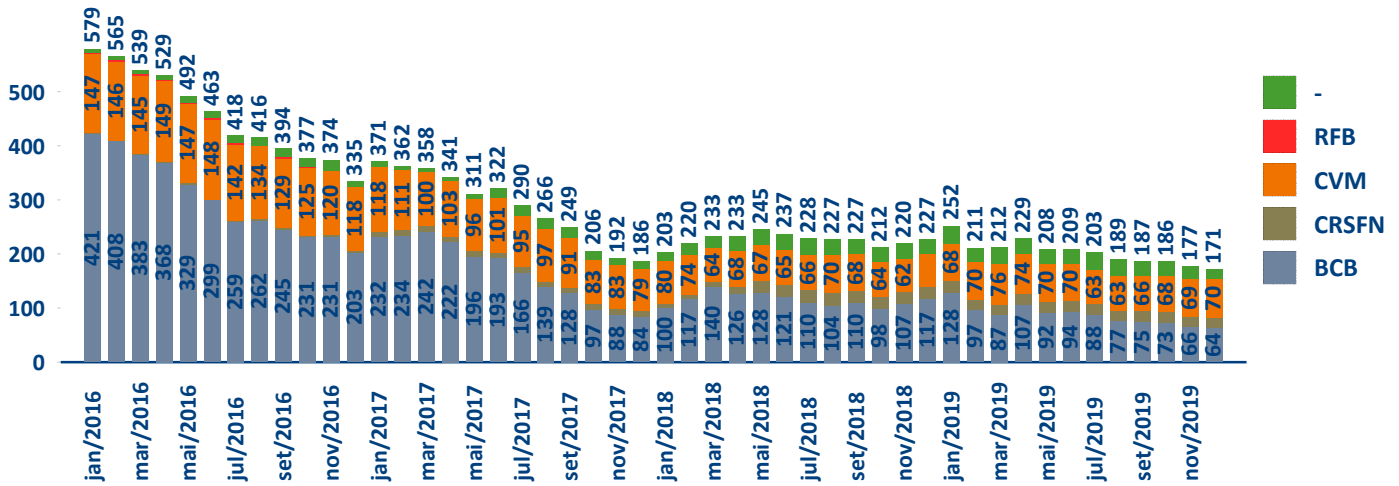

Evolução do estoque de Recursos a julgar por ano de ingresso

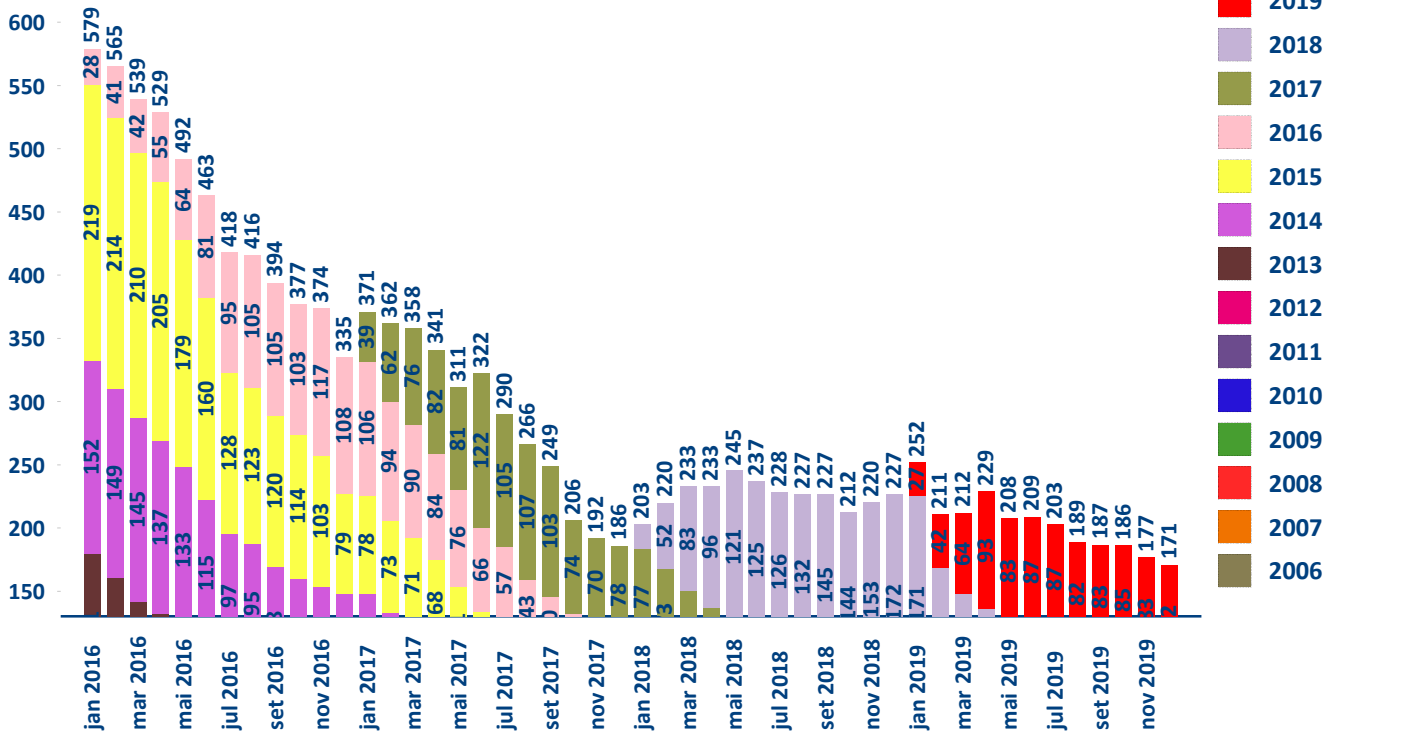

Histórico de distribuição de Recursos por relator

Titular/Suplente	relator	Ano		2014		2015		2016		2017		2018		2019		Total por relator
		Período	1º Semestre	1º Semestre	1º Semestre	1º Semestre	2º Semestre	1º Semestre	2º Semestre	1º Semestre	2º Semestre	1º Semestre	2º Semestre			
Titular	ADRIANA CRISTINA DULLIUS	-	-	1	-	17	-	53	-	5	-	16	-	7	3	102
	ALEXANDRE HENRIQUE GRAZIANO	-	-	-	-	-	-	24	-	-	-	10	-	19	4	57
	ÁLVARO AFFONSO MENDONÇA	-	-	-	-	-	-	-	-	-	-	-	-	7	-	7
	ANTONIO AUGUSTO DE SA FREIRE FILHO	-	-	-	-	29	-	36	-	1	-	32	2	21	2	123
	ARNALDO PENTEADO LAUDISIO	-	-	-	-	30	-	-	-	-	-	-	-	-	-	30
	BRUNO MEYERHOF SALAMA	1	-	-	-	-	-	-	-	-	-	-	-	-	-	1
	CARLOS PAGANO BOTANA PORTUGAL GOUVÉA	-	-	-	-	51	-	26	-	6	-	38	1	-	-	122
	FLÁVIO MAIA FERNANDES DOS SANTOS	-	-	-	-	67	-	22	-	1	-	-	-	-	-	90
	MARIA RITA DE CARVALHO DRUMMOND	-	-	-	-	-	-	-	-	-	-	-	-	9	-	9
	OTTO EDUARDO FONSECA DE ALBUQUERQUE LOBO	-	-	-	-	-	-	37	-	1	-	20	3	-	-	92
	PEDRO FRADE DE ANDRADE	-	-	-	-	-	-	-	-	-	-	-	-	13	-	13
	SÉRGIO CIPRIANO DOS SANTOS	-	-	-	-	8	-	33	-	4	-	30	-	19	3	97
	THIAGO PAIVA CHAVES	-	-	-	-	4	-	17	-	-	-	3	1	10	2	37
Total		1	1	243	242	18	149	7	105	14	780					
Suplente	ANA MARIA IMBIRIBA CORRÊA	-	-	-	-	-	-	-	1	-	-	-	10	1	12	
	ANA PAULA ZANETTI DE BARROS MOREIRA	-	-	-	-	20	-	6	-	7	-	-	-	-	33	
	BLAÍR COSTA D'AVILA	-	-	-	-	-	-	19	-	-	-	-	-	-	19	
	FRANCISCO PAPELLÁS FILHO	-	-	-	-	4	-	25	-	-	-	17	-	4	-	50
	HAROLDO MAVIGNIER GUEDES ALCOFORADO	-	-	-	-	23	-	13	-	-	-	3	-	1	5	45
	JOÃO BATISTA DE MORAES	-	-	-	-	5	-	11	-	-	-	6	-	-	-	22
	WALDIR QUINTILIANO DA SILVA	-	-	-	-	4	-	11	-	-	-	11	-	-	4	30
	Total		-	-	56	85	-	45	-	15	10	211				

Histórico de julgamento de recursos por relator

Titular/Suplente	relator	Ano		2016		2017		2018		2019	Total por relator			
		Período	1º Semestre	2º Semestre	1º Semestre	2º Semestre	1º Semestre	2º Semestre	1º Semestre					
Titular	ADRIANA CRISTINA DULLIUS	-	24	-	-	56	-	2	-	16	-	10	108	
	ALEXANDRE HENRIQUE GRAZIANO	-	-	-	-	22	-	3	-	10	-	23	58	
	ÁLVARO AFFONSO MENDONÇA	-	-	-	-	-	-	-	-	-	-	7	7	
	ANTONIO AUGUSTO DE SA FREIRE FILHO	-	39	-	8	-	35	-	2	-	31	3	23	141
	ARNALDO PENTEADO LAUDISIO	-	35	-	4	-	-	-	-	-	-	-	-	39
	CARLOS PAGANO BOTANA PORTUGAL GOUVÉA	-	59	-	15	-	36	-	-	-	39	-	-	149
	FLÁVIO MAIA FERNANDES DOS SANTOS	-	68	-	1	-	24	-	-	-	-	-	-	93
	MARIA RITA DE CARVALHO DRUMMOND	-	-	-	-	-	-	-	-	-	-	-	9	9
	OTTO EDUARDO FONSECA DE ALBUQUERQUE LOBO	-	36	-	5	-	31	-	-	-	23	-	-	95
	PEDRO FRADE DE ANDRADE	-	-	-	-	-	-	-	-	-	-	-	13	13
	SÉRGIO CIPRIANO DOS SANTOS	-	28	-	2	-	40	-	3	-	26	5	22	126
	THIAGO PAIVA CHAVES	-	4	-	-	-	17	-	-	-	3	1	12	37
	Total		293	35	261	10	148	9	119	875				
Suplente	ANA MARIA IMBIRIBA CORRÊA	-	-	-	-	-	-	-	-	1	-	11	12	
	ANA PAULA ZANETTI DE BARROS MOREIRA	-	21	-	1	5	-	1	-	7	-	-	35	
	BLAÍR COSTA D'AVILA	-	-	-	-	19	-	-	-	-	-	-	19	
	FRANCISCO PAPELLÁS FILHO	-	3	-	1	22	-	3	-	17	-	4	50	
	HAROLDO MAVIGNIER GUEDES ALCOFORADO	-	18	-	5	-	12	-	1	-	2	6	45	
	JOÃO BATISTA DE MORAES	-	6	-	-	-	10	-	1	-	2	4	23	
	WALDIR QUINTILIANO DA SILVA	-	4	-	-	-	11	-	-	-	8	3	30	
	Total		52	7	79	6	35	10	25	214				

Ingresso de processos por classe

Classe de Processo	Ano	2016	2017	2018	2019	Total
De Ofício		36	-	-	-	36
Embargante		-	1	-	2	3
Voluntário		156	220	248	168	792
Total		170	221	248	170	809

Pedidos de vista de Conselheiros

