



MINISTÉRIO DA ECONOMIA

IPC-S (1ª quadrissentemana)

Junho

8 de junho de 2022

Os informativos econômicos da Secretaria de Política Econômica (SPE) são elaborados a partir de dados de conhecimento público, cujas fontes primárias são instituições autônomas, públicas ou privadas. O objetivo é organizar informações de conhecimento público para ampliar o entendimento sobre a economia brasileira. O conteúdo deste material é meramente informativo, não possuindo caráter prospectivo, nem delimitando as ações de política econômica adotadas pelo Ministério da Economia



**Secretaria Especial
de Fazenda**

**Ministério
da Economia**

Resumo dos Resultados

Comparação: 1ª quadrissemana de junho/22 com 4ª quadrissemana de maio/22:

- Segundo a FGV, a inflação da 1ª Q jun/22 medida pelo IPC-S foi de **0,79%**, ante 0,50% na semana anterior. A variação apurada na 1ª Q mai/22 foi de 0,83%.
- Houve aceleração dos grupos: **Habitação** (de -1,37% para -0,15%), destaque *para tarifa de eletricidade residencial* (de -4,99%, ante -9,34%); **Alimentação** (de 0,45% para 0,73%), destaque *para hortaliças e legumes* (de -9,06% para -7,09%); **Educação, leitura e recreação** (de 3,12% para 3,43%), destaque *para passagem aérea* (de 16,33% para 15,40%); **Vestuário** (de 1,21% para 1,62%), destaque *para roupas masculinas* (de 1,55% para 2,12%); e **Saúde e cuidados pessoais** (de 0,87% para 0,89%), destaque *para plano e seguro de saúde* (de -0,51% para -0,10%).
- Desaceleraram os grupos: **Transportes** (de 1,02% para 0,62%), destaque *para licenciamento IPVA* (de 1,22% para 0,00%); **Comunicação** (de -0,14% para -0,31%) destaque *para combo de telefonia, internet e TV por assinatura* (de -0,18% para -0,61%); e **Despesas diversas** (de 0,91% para 0,77%), destaque *para tarifa postal* (6,95% para 5,64%).

VARIAÇÃO SEMANAL DO IPC-S NAS ÚLTIMAS 4 SEMANAS

Variação (%)

	07/05/2022	15/05/2022	22/05/2022	31/05/2022	07/06/2022
Índice Geral	0,83	0,41	0,44	0,50	0,79
Alimentação	1,59	1,19	0,76	0,45	0,73
Habitação	-1,69	-2,98	-2,26	-1,37	-0,15
Vestuário	1,09	1,19	1,25	1,21	1,62
Saúde e cuidados pessoais	1,29	1,21	1,02	0,87	0,89
Educação, leitura e recreação	3,36	3,75	3,50	3,12	3,43
Transportes	1,53	1,10	1,17	1,02	0,62
Despesas diversas	0,59	0,70	0,64	0,91	0,77
Comunicação	-0,04	-0,13	-0,23	-0,14	-0,31

IPC-S

Variação (%) mensal

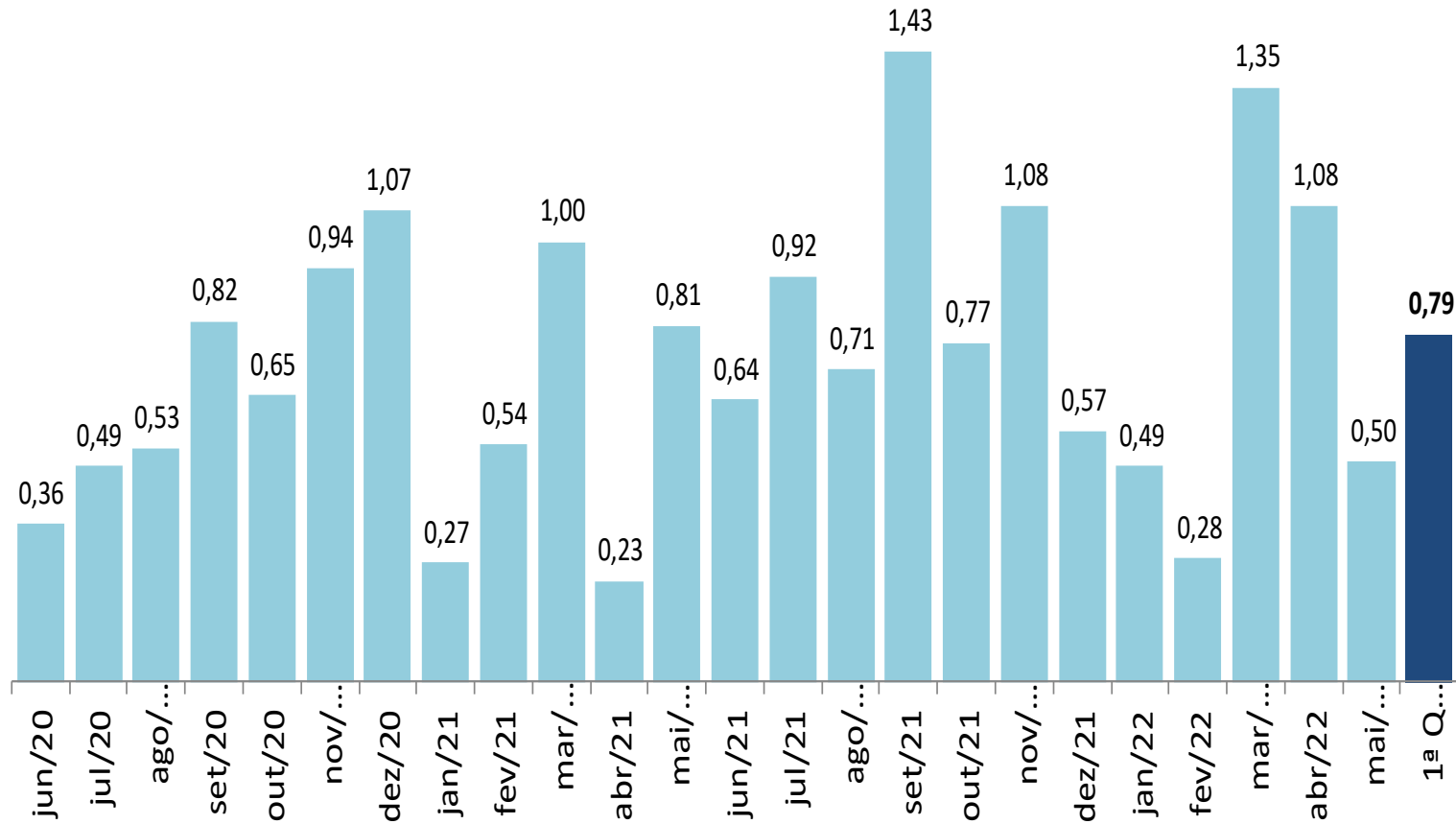

IPC-S

Varição (%) na mesma quadrissemana de anos anteriores

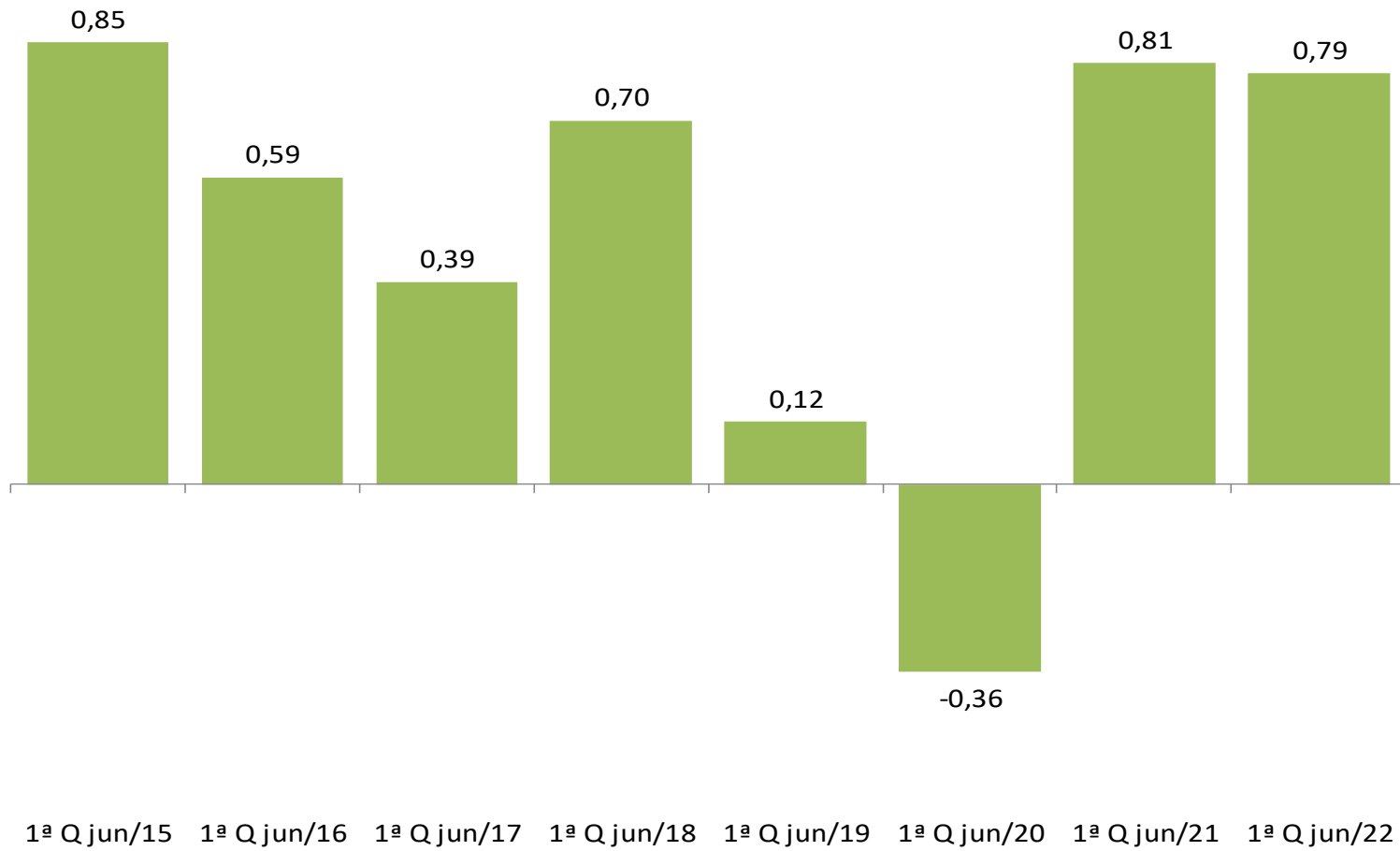

IPC-S

Varição (%) em 12 meses

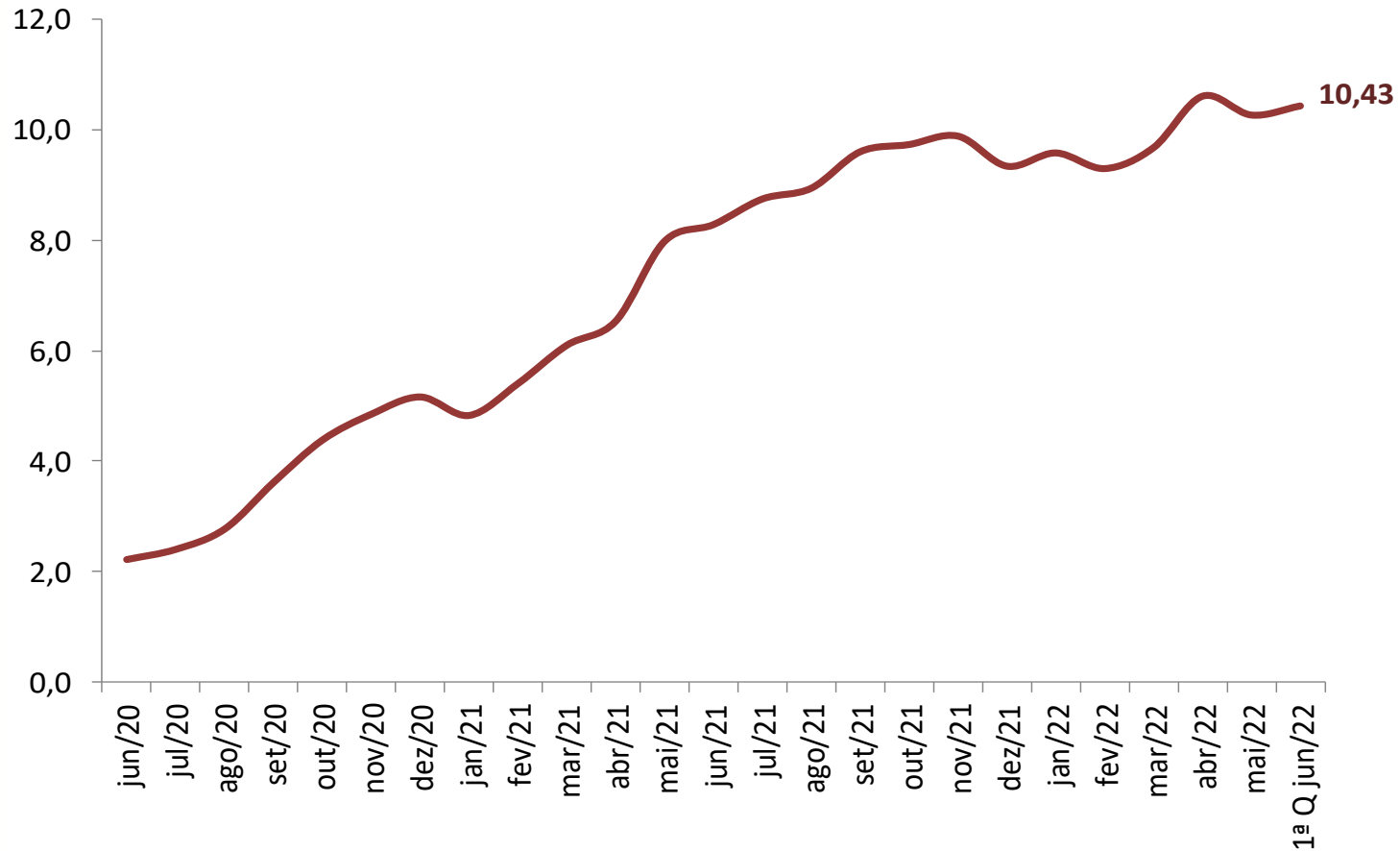

IPC-S

Variação (%) semanal do IPC-S nas últimas 4 semanas

	07/05/2022	15/05/2022	22/05/2022	31/05/2022	07/06/2022
IPC - TODOS OS ITENS	0,83	0,41	0,44	0,50	0,79
ALIMENTAÇÃO	1,59	1,19	0,76	0,45	0,73
ARROZ E FEIJÃO	1,52	1,04	0,77	0,69	0,89
HORTALIÇAS E LEGUMES	1,49	1,16	1,62	6,55	8,76
FRUTAS	8,69	-5,03	-16,55	-25,54	-23,56
MASSAS E FARINHAS	2,24	0,98	0,44	-0,92	-2,53
PANIFICADOS E BISCOITOS	0,78	0,85	1,00	1,55	3,19
ADOÇANTES	3,01	2,87	1,66	2,19	2,16
DOCES E CHOCOLATES	1,37	1,51	1,19	1,73	2,20
LATICÍNIOS	-0,26	-0,71	-0,80	-0,60	-0,74
AVES E OVOS	2,49	2,09	1,68	1,88	1,94
CARNES BOVINAS	2,43	2,02	1,49	0,89	0,40
CARNES SUÍNAS	2,34	1,42	0,60	-0,13	-0,94
CARNES DE OUTROS ANIMAIS	-0,56	0,38	0,65	0,83	0,70
PESCADOS FRESCOS	0,66	0,59	0,69	0,77	0,90
CARNES E PEIXES INDUSTRIALIZADOS	0,45	-0,20	-0,07	-0,21	-0,61
ÓLEOS E GORDURAS	2,25	1,69	1,90	3,07	2,34
CONDIMENTOS	1,28	1,12	1,27	1,84	2,21
VEGETAIS EM CONSERVA	1,02	1,00	0,88	1,15	1,43
BEBIDAS NÃO ALCOÓLICAS	-0,32	-0,65	-0,59	0,33	0,86
BEBIDAS ALCOÓLICAS	0,33	0,26	0,24	-0,20	-0,36
OUTROS GÊNEROS ALIMENTÍCIOS	0,44	0,95	1,16	1,52	1,95
ALIMENTOS PRONTOS CONGELADOS	1,02	0,74	0,78	0,74	0,44
GÊNEROS ALIMENTÍCIOS DIET / LIGHT	0,52	0,87	0,79	0,89	0,74
RESTAURANTES	0,21	0,30	0,26	0,68	1,08
BARES E LANÇONETES	0,49	0,66	0,29	0,84	0,83
BEBIDAS ALCOÓLICAS E NÃO ALCOÓLICAS	-2,22	-3,43	-2,10	-1,03	0,45

IPC-S

Impacto dos Alimentos no IPC-S ao longo dos últimos anos na quadrissemana corrente

	07/06/2018		07/06/2019		07/06/2020		07/06/2021		07/06/2022	
	Var(%)	Impacto	Var(%)	Impacto	Var(%)	Impacto	Var(%)	Impacto	Var(%)	Impacto
<i>IPC - TODOS OS ITENS</i>	0,70		0,12		-0,36		0,81		0,79	
ALIMENTAÇÃO	0,83	0,21	-0,49	-0,12	0,50	0,10	0,29	0,06	0,73	0,15
Laticínios	1,73	0,03	0,41	0,01	-0,27	0,00	0,42	0,01	3,72	0,07
Panificados E Biscoitos	0,22	0,00	-0,37	-0,01	0,04	0,00	0,64	0,01	2,55	0,04
Carnes e Peixes Industrializados	0,02	0,00	-0,07	0,00	0,10	0,00	0,71	0,01	2,44	0,02
Massas e Farinhas	0,53	0,00	-0,61	0,00	0,81	0,00	0,73	0,00	4,18	0,02
Óleos e Gorduras	-0,62	0,00	-0,52	0,00	1,12	0,00	0,65	0,00	3,59	0,02
Bebidas Não Alcoólicas	-0,13	0,00	-0,61	-0,01	0,35	0,00	0,24	0,00	1,43	0,02
Aves e Ovos	0,42	0,00	1,23	0,01	-1,47	-0,01	0,55	0,01	1,00	0,01
Doces e Chocolates	0,79	0,00	2,25	0,01	1,57	0,00	0,16	0,00	3,75	0,01
Condimentos	-0,25	0,00	0,20	0,00	1,18	0,00	0,71	0,00	2,93	0,01
Arroz e Feijão	-0,20	0,00	-4,12	-0,02	4,67	0,02	-1,64	-0,01	0,89	0,01
Outros Gêneros Alimentícios	0,48	0,00	-1,65	0,00	1,04	0,00	0,47	0,00	2,60	0,00
Bebidas Alcoólicas	1,10	0,01	-0,03	0,00	-0,85	0,00	0,02	0,00	0,54	0,00
Carnes Suínas	-0,41	0,00	1,10	0,00	-0,99	0,00	1,10	0,00	0,86	0,00
Vegetais em Conserva	-0,67	0,00	-0,60	0,00	1,03	0,00	1,60	0,00	3,68	0,00
Alimentos Prontos Congelados	-0,46	0,00	-0,09	0,00	-0,43	0,00	0,99	0,00	2,17	0,00
Pescados Frescos	-0,26	0,00	-0,62	0,00	-0,14	0,00	0,02	0,00	0,29	0,00
Adoçantes	0,05	0,00	-0,39	0,00	-0,30	0,00	2,69	0,00	-0,05	0,00
Carnes Bovinas	1,33	0,03	0,61	0,01	0,72	0,01	2,81	0,06	-0,06	0,00
Frutas	-0,32	0,00	-3,69	-0,04	-1,63	-0,01	-6,22	-0,05	-2,30	-0,02
Hortaliças e Legumes	12,83	0,13	-5,40	-0,06	5,75	0,07	-1,12	-0,01	-7,09	-0,09

IPC-S

Varição (%) acumulada nos últimos 30 dias

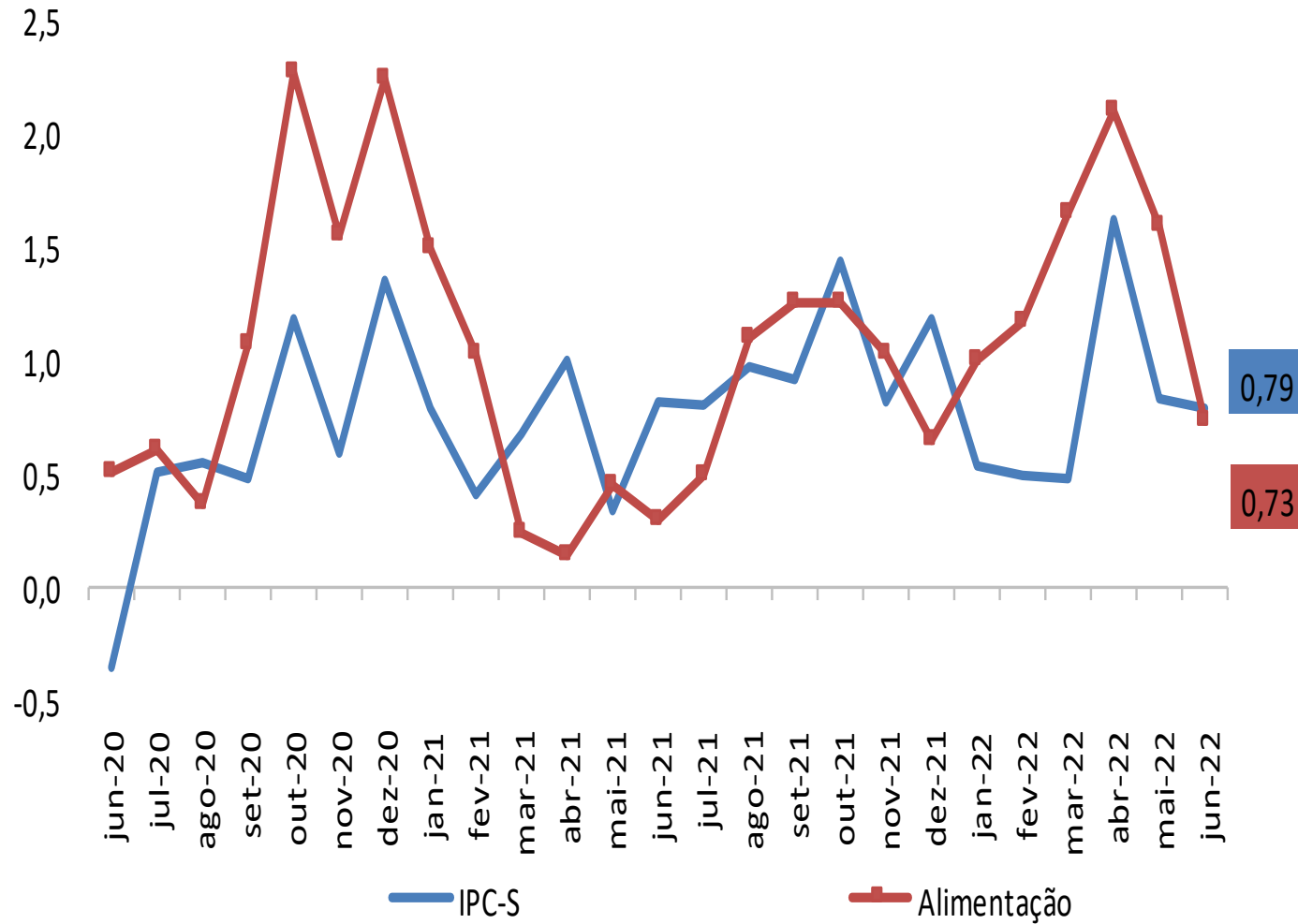

IPC-S

Varição (%) acumulada nos últimos 30 dias

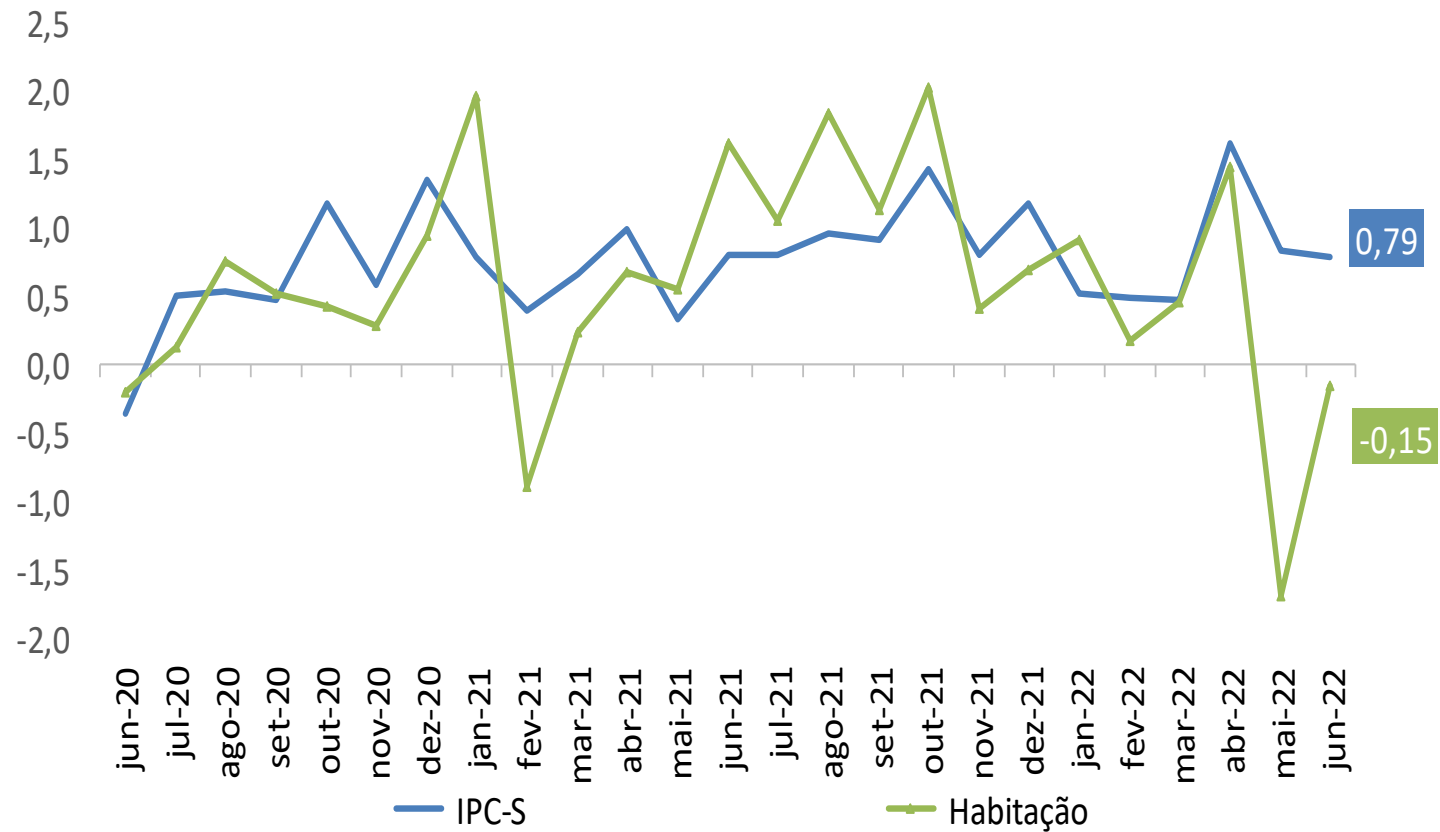

IPC-S

Varição (%) acumulada nos últimos 30 dias

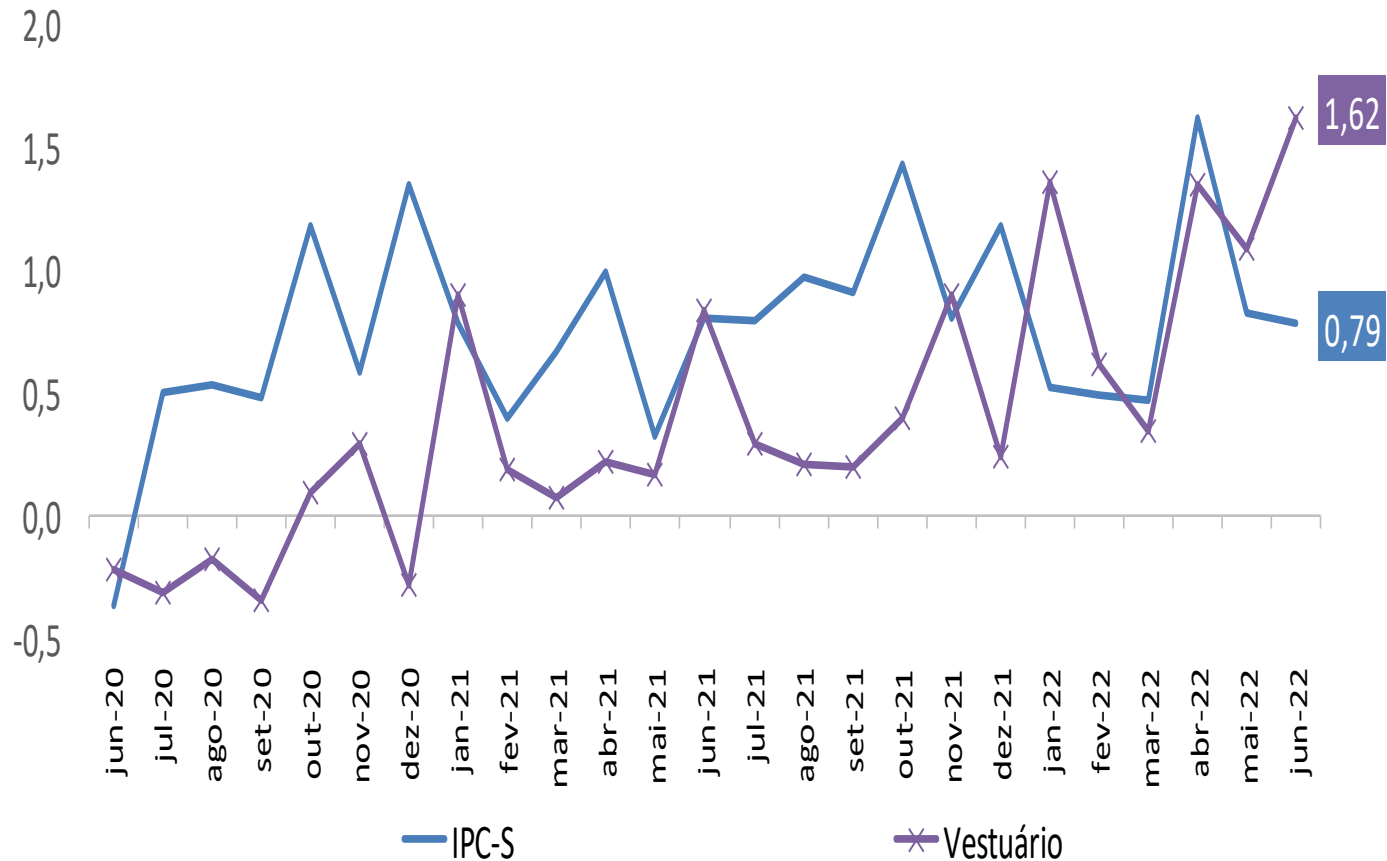

IPC-S

Varição (%) acumulada nos últimos 30 dias

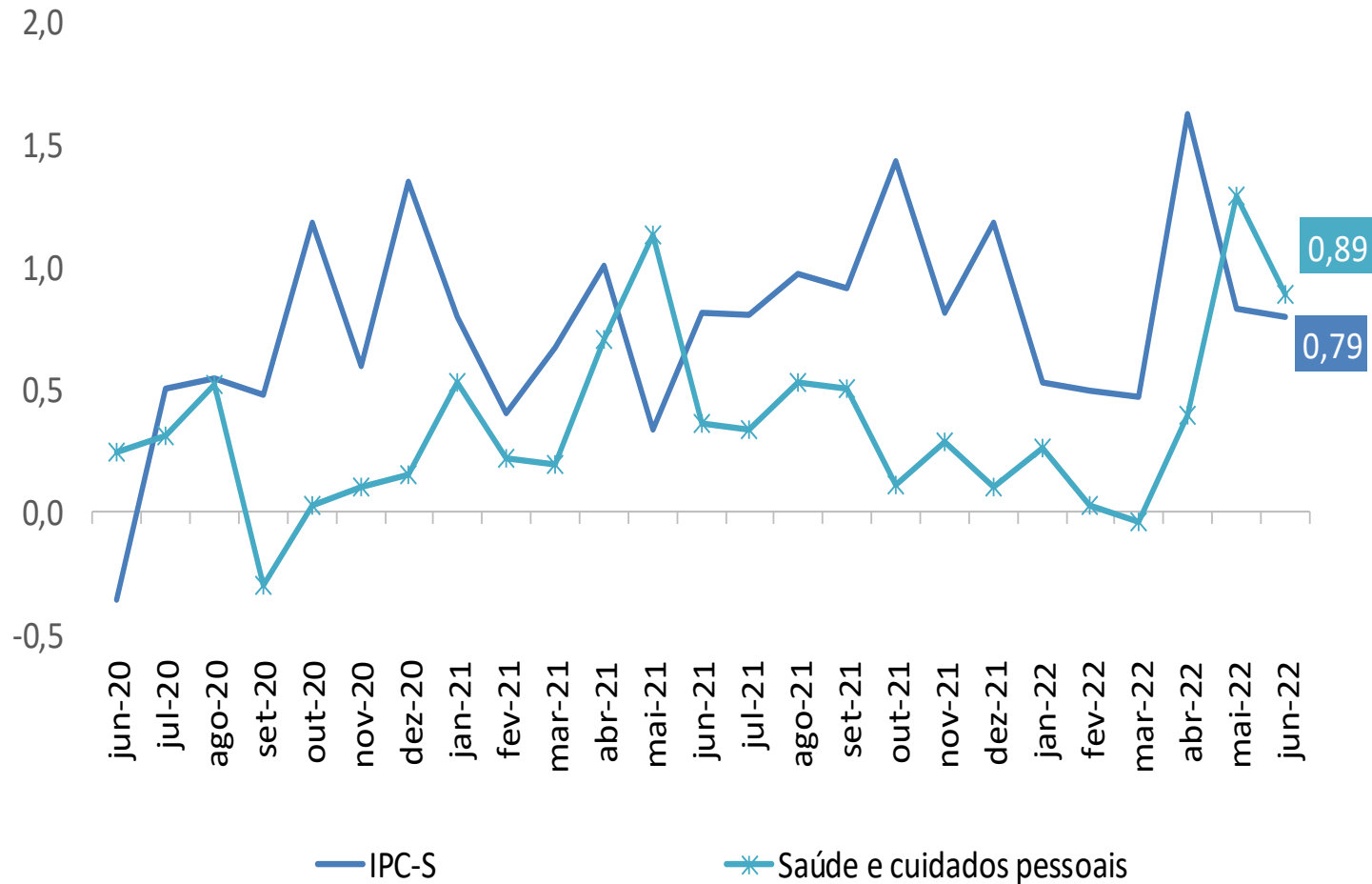

IPC-S

Varição (%) acumulada nos últimos 30 dias

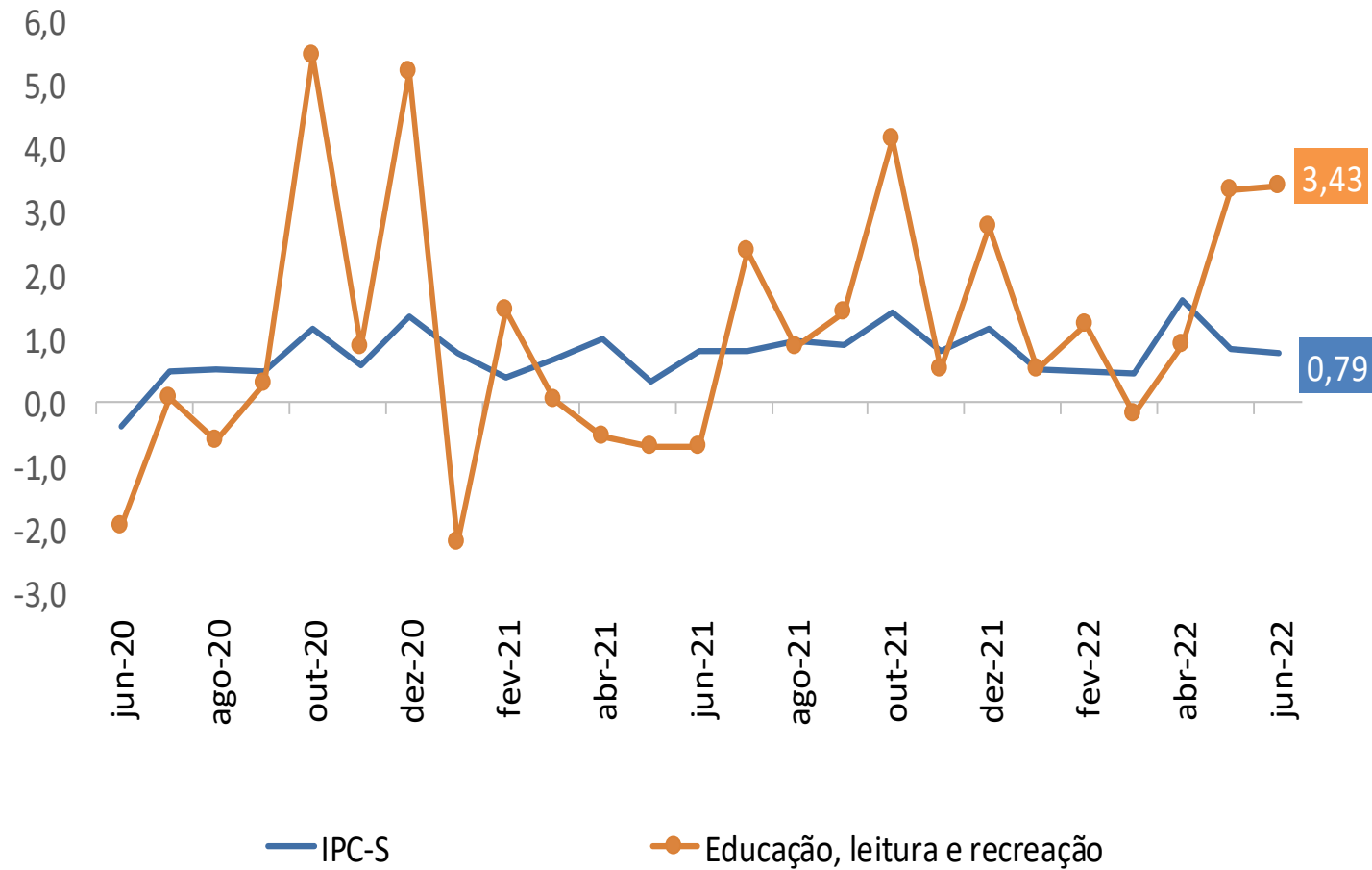

IPC-S

Varição (%) acumulada nos últimos 30 dias

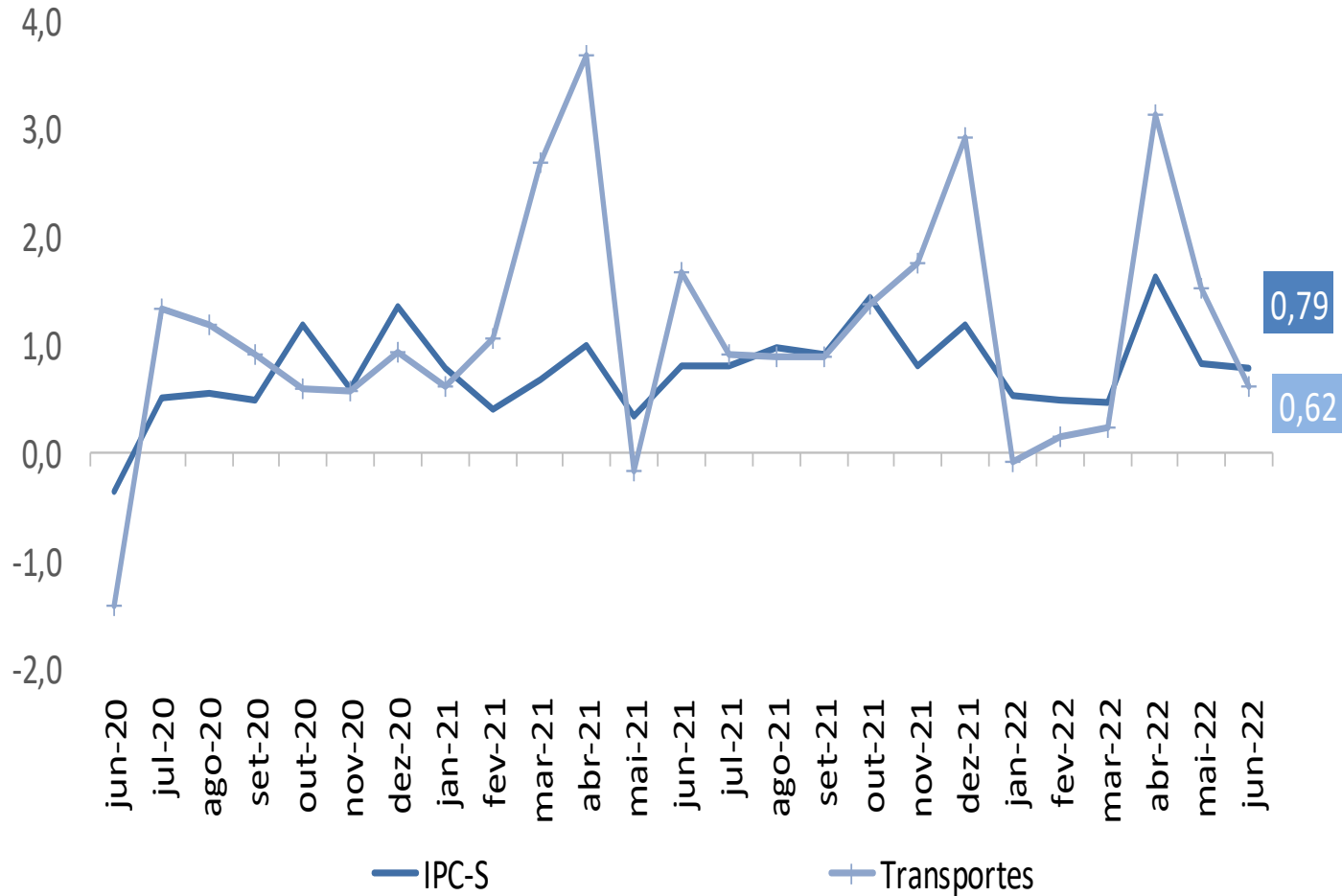

IPC-S

Varição (%) acumulada nos últimos 30 dias

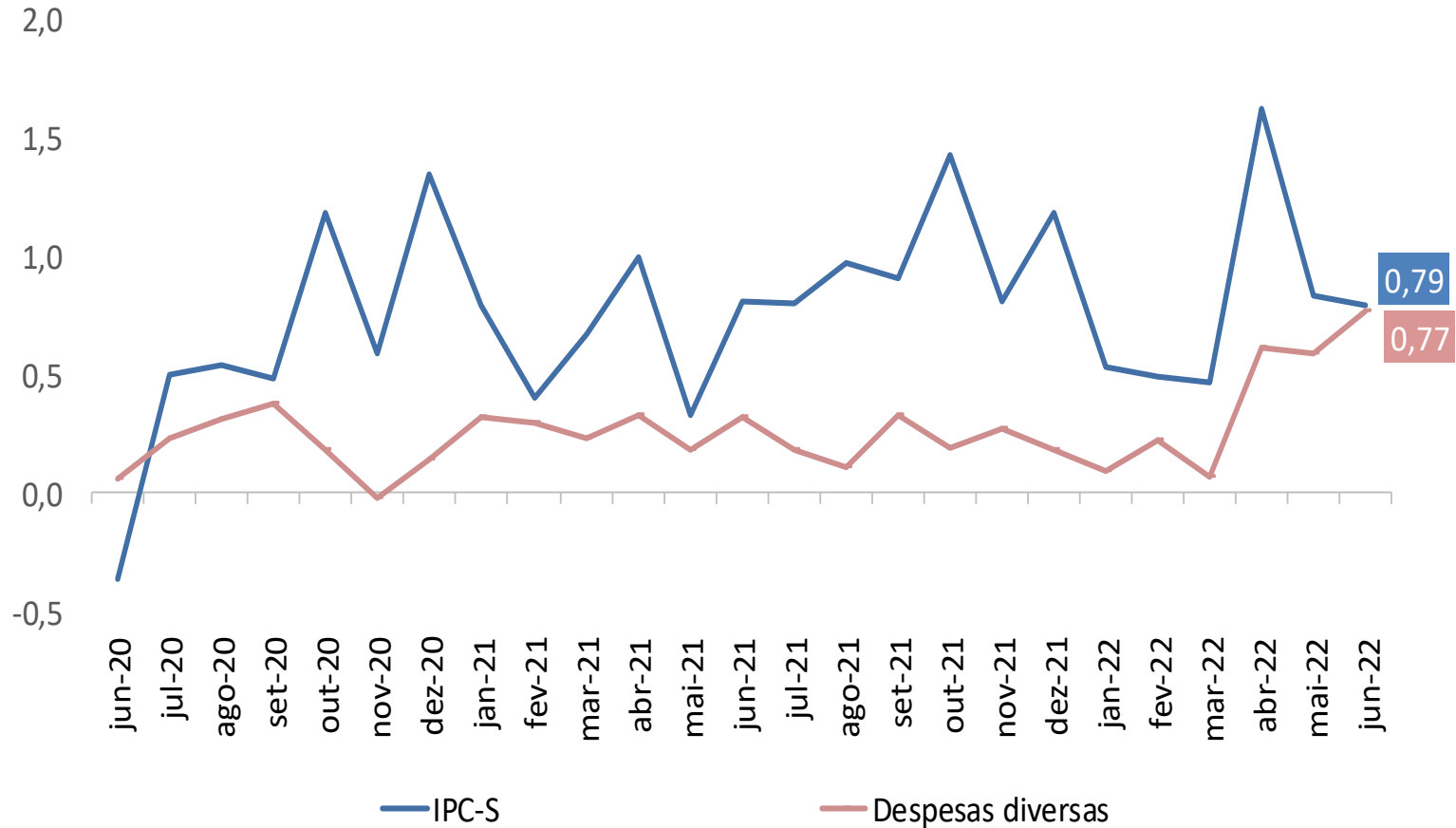

IPC-S

Varição (%) acumulada nos últimos 30 dias

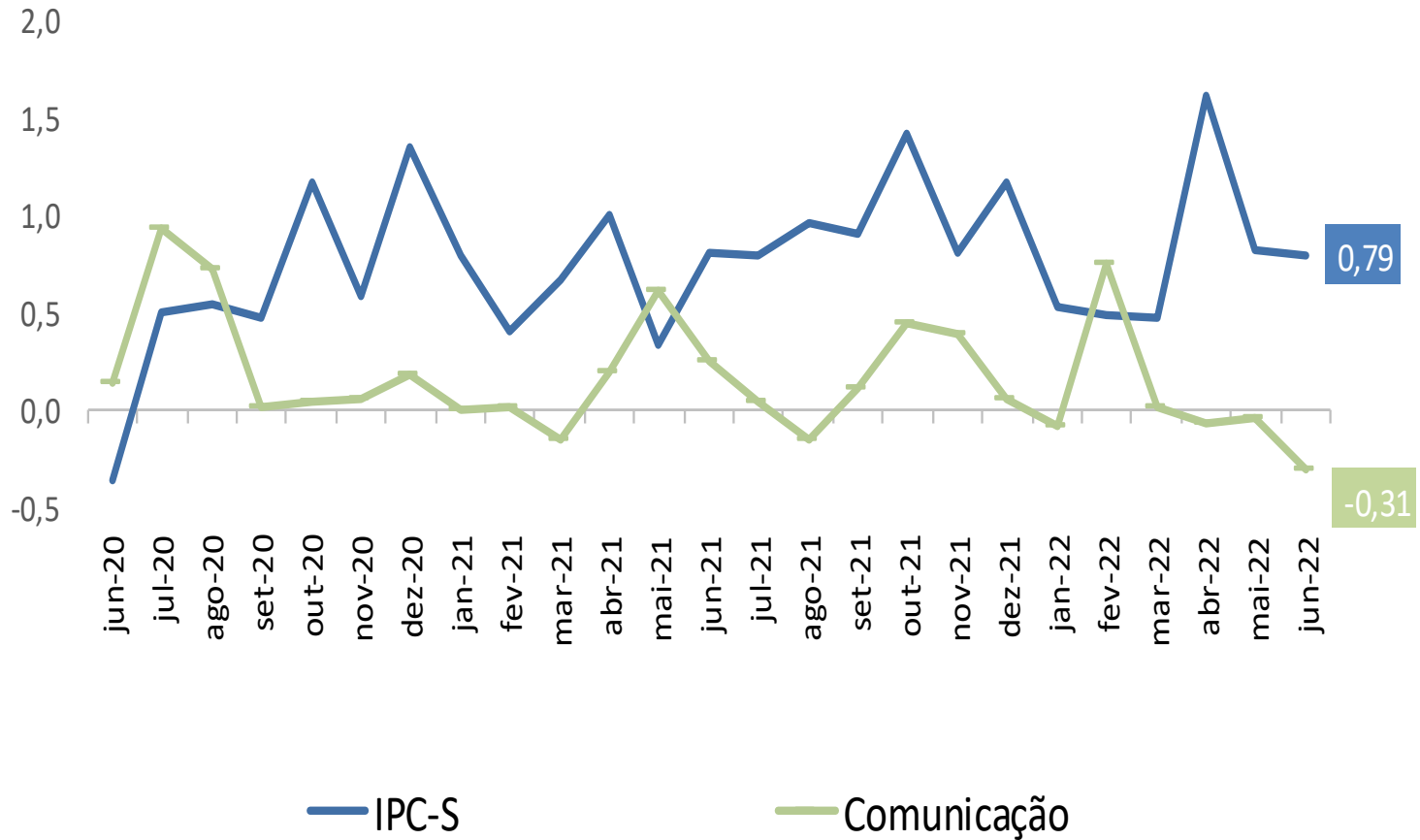



Ministério da Economia

Para maiores informações acesse o site da Secretaria de Política Econômica:

www.spe.fazenda.gov.br