



MINISTÉRIO DA ECONOMIA

IPC-S (2ª quadrissemana)

Maio

16 de maio de 2022

Os informativos econômicos da Secretaria de Política Econômica (SPE) são elaborados a partir de dados de conhecimento público, cujas fontes primárias são instituições autônomas, públicas ou privadas. O objetivo é organizar informações de conhecimento público para ampliar o entendimento sobre a economia brasileira. O conteúdo deste material é meramente informativo, não possuindo caráter prospectivo, nem delimitando as ações de política econômica adotadas pelo Ministério da Economia



**Secretaria Especial
de Fazenda**

**Ministério
da Economia**

Resumo dos Resultados

Comparação: 2ª quadrissemana de maio/22 com 1ª quadrissemana de maio/22:

- Segundo a FGV, a inflação da 2ª Q mai/22 medida pelo IPC-S foi de **0,41%**, ante 0,83% na semana anterior. A variação apurada na 2ª Q abr/22 foi de 1,84%.
- Desaceleraram os grupos: **Habitação** (de -1,69% para -2,98%), destaque para *tarifa de eletricidade residencial* (de -15,45% para -10,78%); **Transportes** (de 1,53% para 1,10%), destaque para *gasolina* (de 1,94% para 0,68%); **Alimentação** (de 1,59% para 1,19%), destaque para *hortaliças e legumes* (de 6,62% para 1,59%); **Comunicação** (de -0,04% para -0,13%), destaque para *tarifa de telefone residencial* (de 1,18% para 0,67%); e **Saúde e cuidados pessoais** (de 1,29% para 1,21%), destaque para *medicamentos em geral* (de 4,28% para 3,74%).
- Houve aceleração dos grupos: **Educação, leitura e recreação** (de 3,36% para 3,75%), destaque para *passagem aérea* (de 17,76% para 19,60%); **Vestuário** (de 1,09% para 1,19%), destaque para *cintos e bolsas* (de 0,11% para 0,92%); e **Despesas diversas** (de 0,59% para 0,70%), destaque para *tarifa postal* (de 1,48% para 3,37%).

VARIAÇÃO SEMANAL DO IPC-S NAS ÚLTIMAS 4 SEMANAS

Variação (%)

	15/04/2022	22/04/2022	30/04/2022	07/05/2022	15/05/2022
Índice Geral	1,84	1,47	1,08	0,83	0,41
Alimentação	1,97	1,82	1,58	1,59	1,19
Habitação	1,81	0,61	-0,69	-1,69	-2,98
Vestuário	1,19	1,11	1,26	1,09	1,19
Saúde e cuidados pessoais	0,65	0,80	1,14	1,29	1,21
Educação, leitura e recreação	1,35	1,86	2,51	3,36	3,75
Transportes	3,60	2,86	2,13	1,53	1,10
Despesas diversas	0,60	0,84	0,70	0,59	0,70
Comunicação	0,00	0,01	-0,02	-0,04	-0,13

IPC-S

Variação (%) mensal

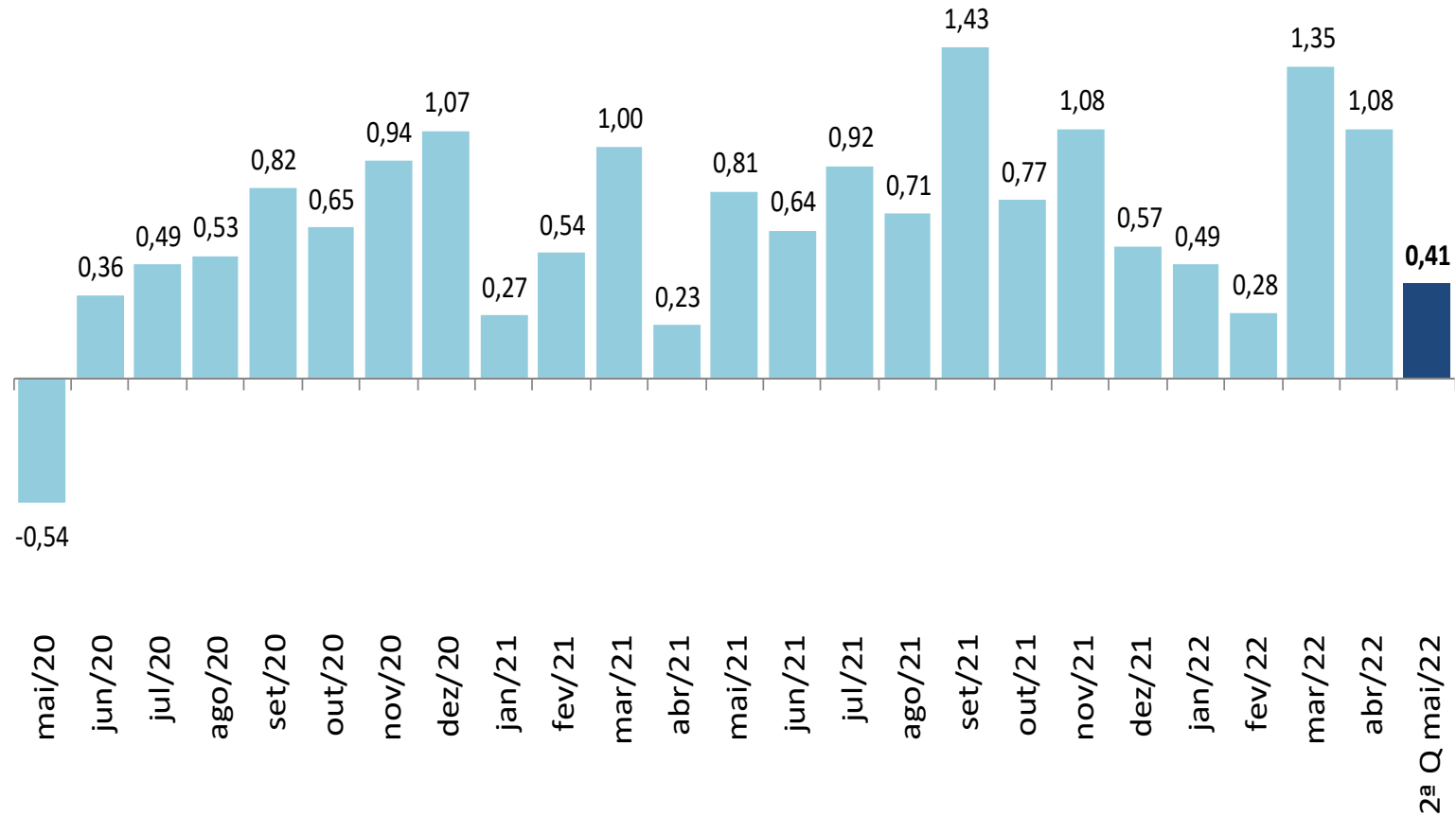

IPC-S

Varição (%) na mesma quadrissemana de anos anteriores

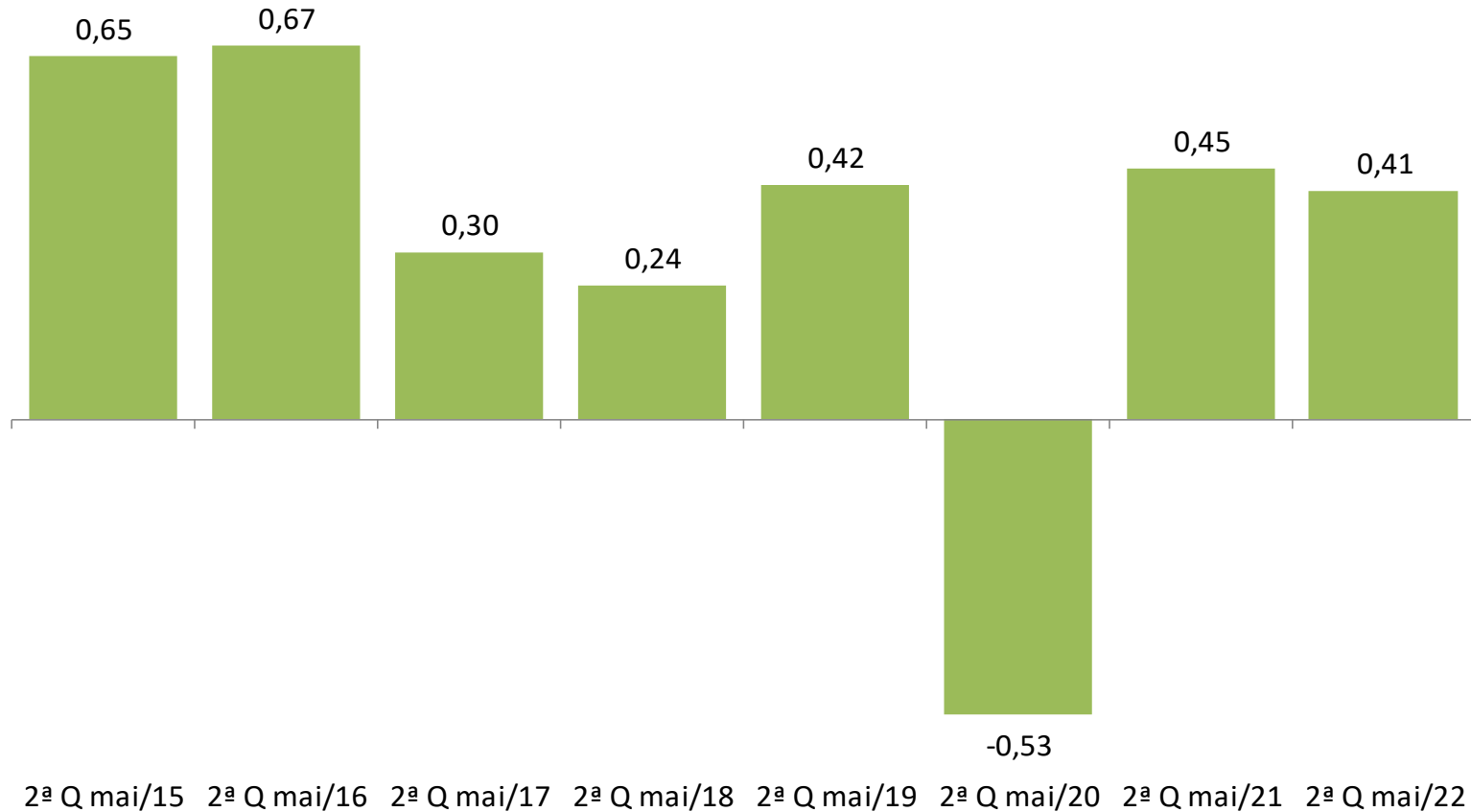

IPC-S

Varição (%) em 12 meses

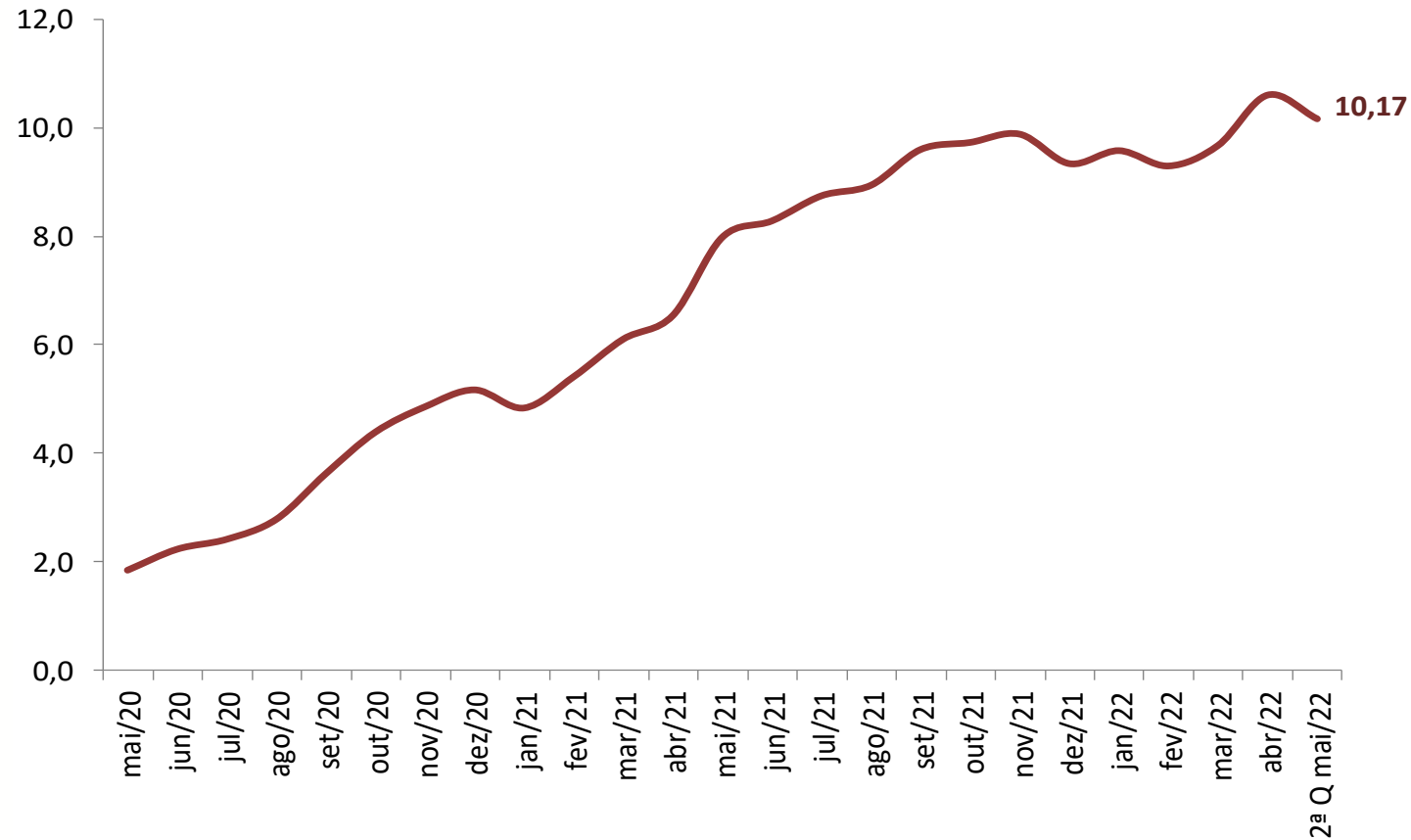

IPC-S

Variação (%) semanal do IPC-S nas últimas 4 semanas

	15/04/2022	22/04/2022	30/04/2022	07/05/2022	15/05/2022
IPC - TODOS OS ITENS	1,84	1,47	1,08	0,83	0,41
ALIMENTAÇÃO	1,97	1,82	1,58	1,59	1,19
ARROZ E FEIJÃO	2,45	2,19	1,68	1,52	1,04
HORTALIÇAS E LEGUMES	3,64	2,37	1,91	1,49	1,16
FRUTAS	24,37	22,17	16,93	8,69	-5,03
MASSAS E FARINHAS	3,62	3,74	3,11	2,24	0,98
PANIFICADOS E BISCOITOS	0,54	0,52	0,84	0,78	0,85
ADOÇANTES	3,72	4,21	3,51	3,01	2,87
DOCES E CHOCOLATES	0,78	1,19	1,16	1,37	1,51
LATICÍNIOS	1,41	0,68	0,12	-0,26	-0,71
AVES E OVOS	1,73	1,81	2,07	2,49	2,09
CARNES BOVINAS	1,52	1,94	2,26	2,43	2,02
CARNES SUÍNAS	3,28	3,80	3,38	2,34	1,42
CARNES DE OUTROS ANIMAIS	-0,78	-0,82	-0,21	-0,56	0,38
PESCADOS FRESCOS	0,47	0,08	0,40	0,66	0,59
CARNES E PEIXES INDUSTRIALIZADOS	0,55	0,83	1,07	0,45	-0,20
ÓLEOS E GORDURAS	1,17	1,96	1,31	2,25	1,69
CONDIMENTOS	1,29	1,12	1,04	1,28	1,12
VEGETAIS EM CONSERVA	1,23	1,31	1,13	1,02	1,00
BEBIDAS NÃO ALCOÓLICAS	0,29	-1,34	-0,47	-0,32	-0,65
BEBIDAS ALCOÓLICAS	0,45	0,43	0,36	0,33	0,26
OUTROS GÊNEROS ALIMENTÍCIOS	0,45	0,60	0,23	0,44	0,95
ALIMENTOS PRONTOS CONGELADOS	0,81	0,90	0,82	1,02	0,74
GÊNEROS ALIMENTÍCIOS DIET / LIGHT	0,25	0,38	0,47	0,52	0,87
RESTAURANTES	0,65	0,50	0,31	0,21	0,30
BARES E LANCHONETES	0,05	0,40	0,40	0,49	0,66
BEBIDAS ALCOÓLICAS E NÃO ALCOÓLICAS	1,41	0,27	-0,89	-2,22	-3,43

IPC-S

Impacto dos Alimentos no IPC-S ao longo dos últimos anos na quadrissemana corrente

	15/05/2018		15/05/2019		15/05/2020		15/05/2021		15/05/2022	
	Var(%)	Impacto	Var(%)	Impacto	Var(%)	Impacto	Var(%)	Impacto	Var(%)	Impacto
<i>IPC - TODOS OS ITENS</i>	0,24		0,42		-0,53		0,45		0,41	
ALIMENTAÇÃO	0,17	0,04	0,14	0,03	0,71	0,14	0,38	0,08	1,19	0,24
Laticínios	1,35	0,03	0,19	0,00	1,33	0,02	0,46	0,01	2,71	0,05
Panificados E Biscoitos	-0,12	0,00	-0,03	0,00	0,25	0,00	0,75	0,01	2,24	0,04
Aves e Ovos	-0,94	-0,01	0,98	0,01	0,43	0,00	-0,23	0,00	2,18	0,02
Hortalças e Legumes	6,66	0,07	2,91	0,03	5,17	0,06	0,32	0,00	1,59	0,02
Óleos e Gorduras	-1,10	0,00	-0,06	0,00	0,70	0,00	0,67	0,00	3,43	0,02
Carnes e Peixes Industrializados	-0,58	0,00	0,61	0,00	0,67	0,00	0,74	0,01	1,51	0,01
Bebidas Não Alcoólicas	-0,86	-0,01	0,01	0,00	0,81	0,01	0,73	0,01	1,00	0,01
Massas e Farinhas	0,33	0,00	0,33	0,00	1,11	0,00	1,07	0,00	2,22	0,01
Arroz e Feijão	-1,48	-0,01	-4,15	-0,02	3,77	0,02	-0,81	-0,01	1,04	0,01
Condimentos	0,73	0,00	0,16	0,00	0,66	0,00	0,65	0,00	1,65	0,00
Carnes Bovinas	0,15	0,00	0,73	0,01	-0,57	-0,01	2,62	0,06	0,11	0,00
Outros Gêneros Alimentícios	-1,56	0,00	0,64	0,00	1,62	0,00	0,66	0,00	1,96	0,00
Carnes Suínas	-1,27	0,00	-0,09	0,00	-0,01	0,00	0,22	0,00	0,80	0,00
Doces e Chocolates	1,41	0,00	-1,94	0,00	1,05	0,00	1,66	0,00	0,63	0,00
Bebidas Alcoólicas	-1,23	-0,01	0,55	0,00	-0,42	0,00	0,14	0,00	0,32	0,00
Pescados Frescos	-0,52	0,00	-1,58	0,00	0,40	0,00	1,65	0,00	0,78	0,00
Vegetais em Conserva	-1,37	0,00	-1,23	0,00	-0,29	0,00	0,44	0,00	1,42	0,00
Alimentos Prontos Congelados	-0,70	-0,01	0,24	0,00	0,51	0,00	2,46	0,00	1,25	0,00
Adoçantes	-2,78	-0,01	-1,78	0,00	1,32	0,00	1,05	0,00	-0,18	0,00
Frutas	-1,40	-0,02	-2,09	-0,02	0,02	0,00	-5,88	-0,06	-0,34	0,00

IPC-S

Varição (%) acumulada nos últimos 30 dias

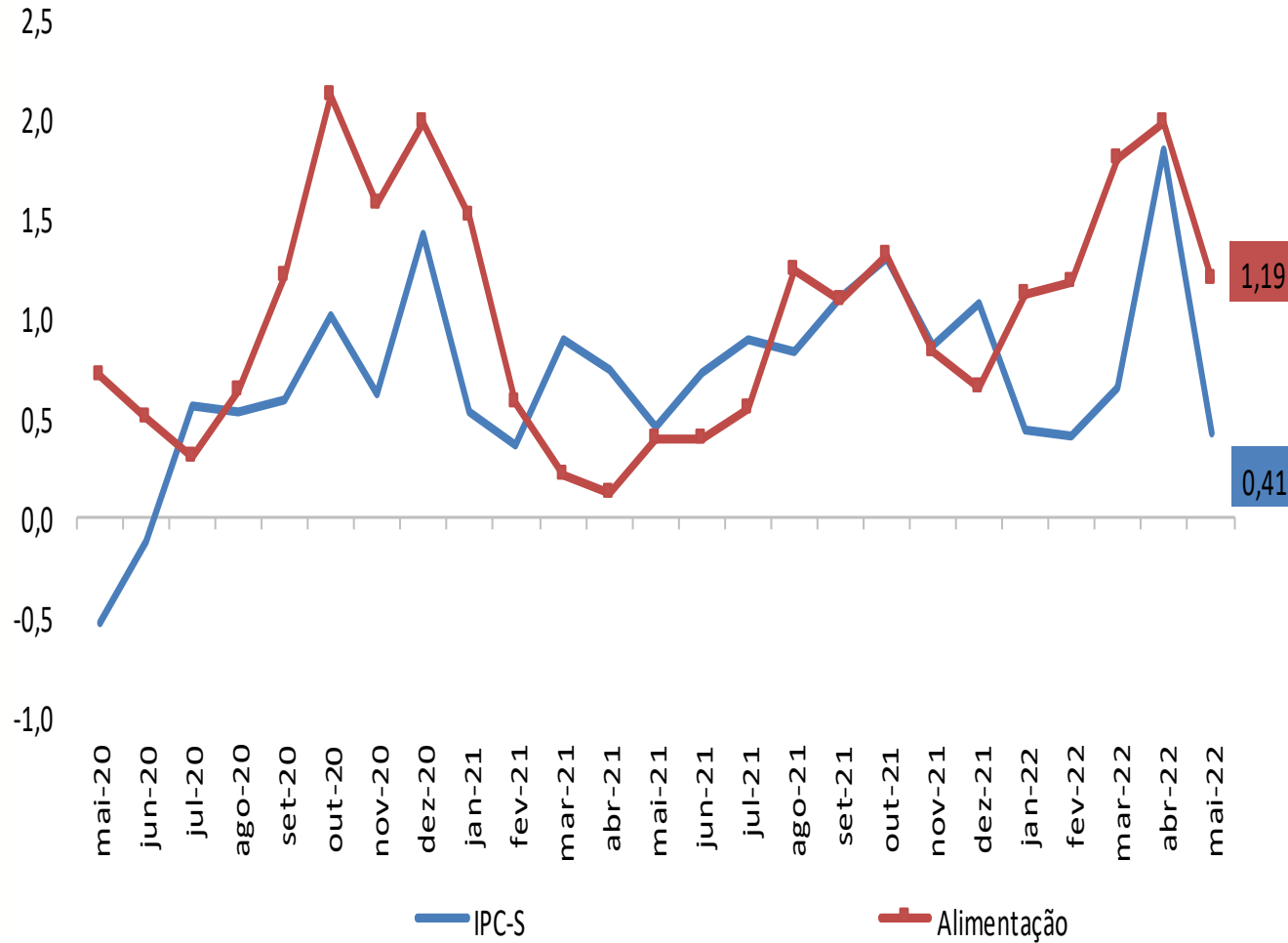

IPC-S

Varição (%) acumulada nos últimos 30 dias

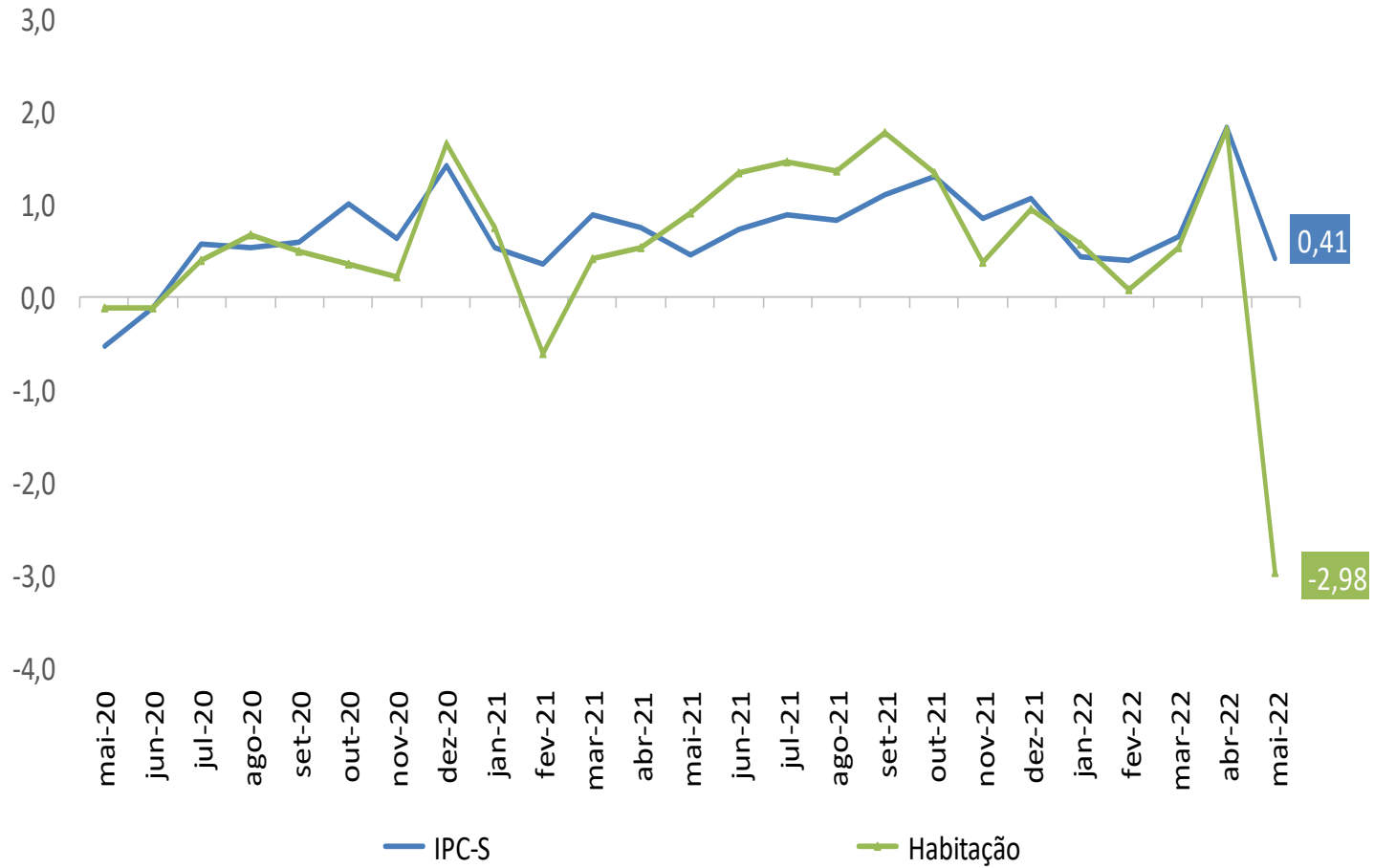

IPC-S

Varição (%) acumulada nos últimos 30 dias

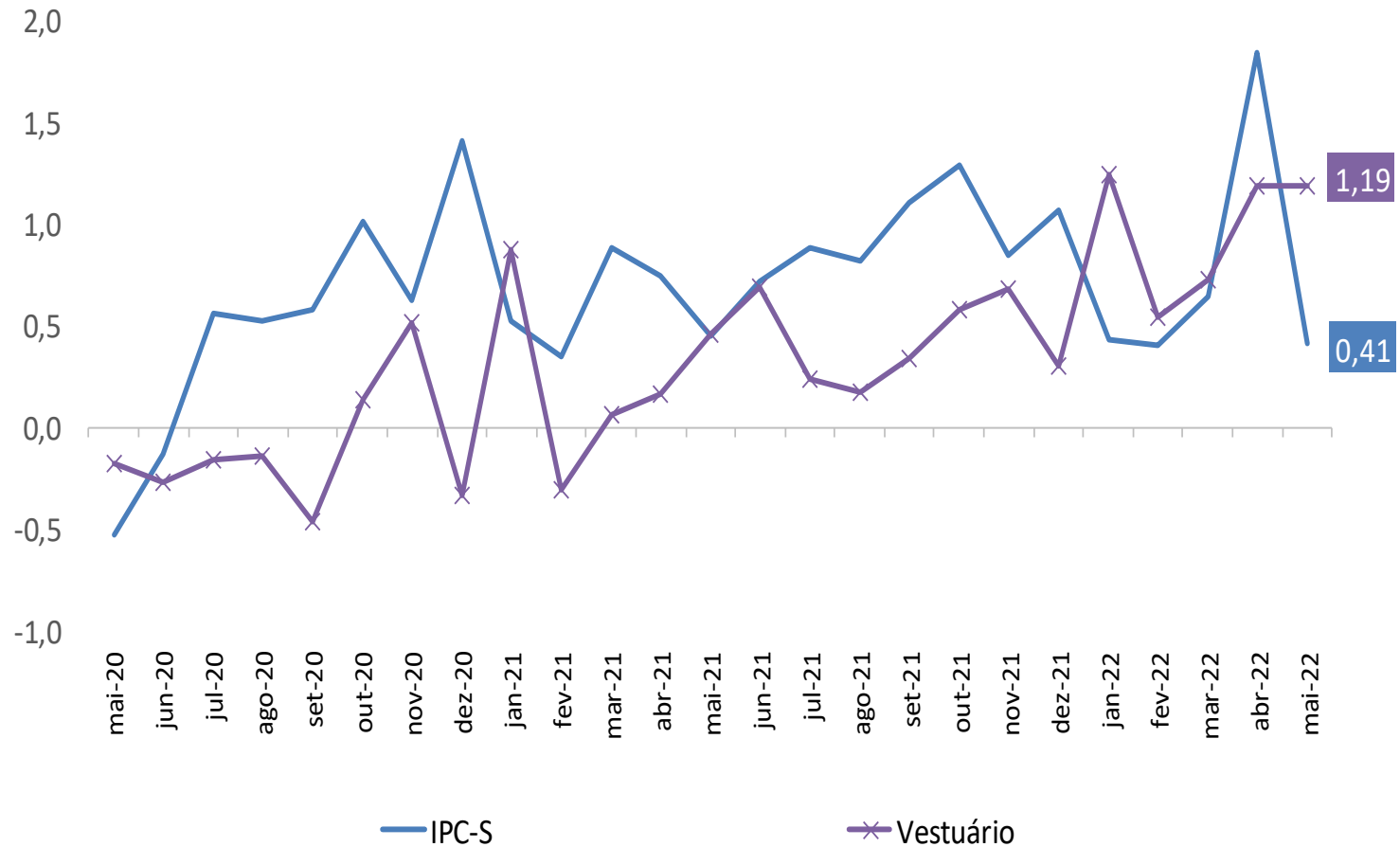

IPC-S

Varição (%) acumulada nos últimos 30 dias

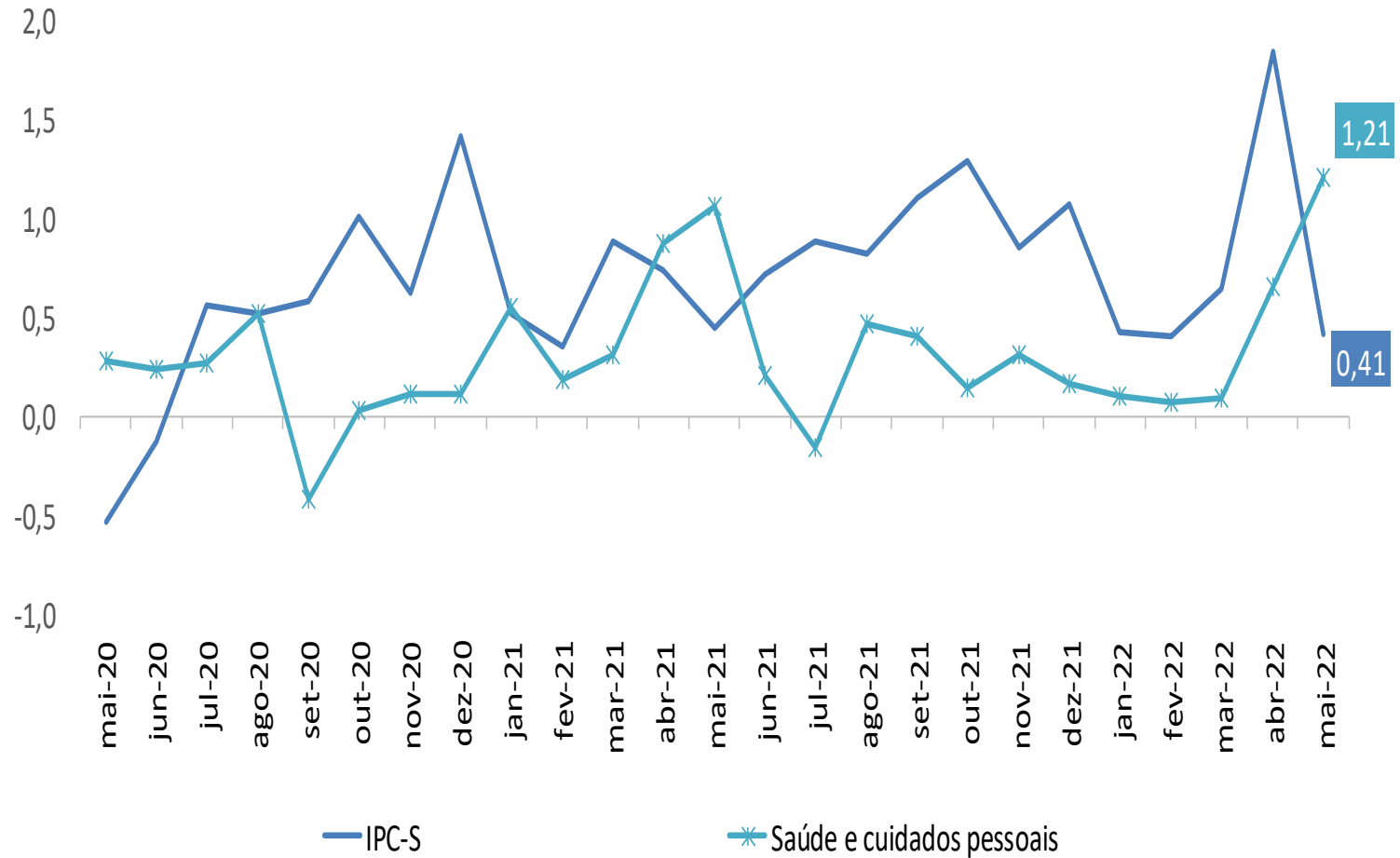

IPC-S

Varição (%) acumulada nos últimos 30 dias

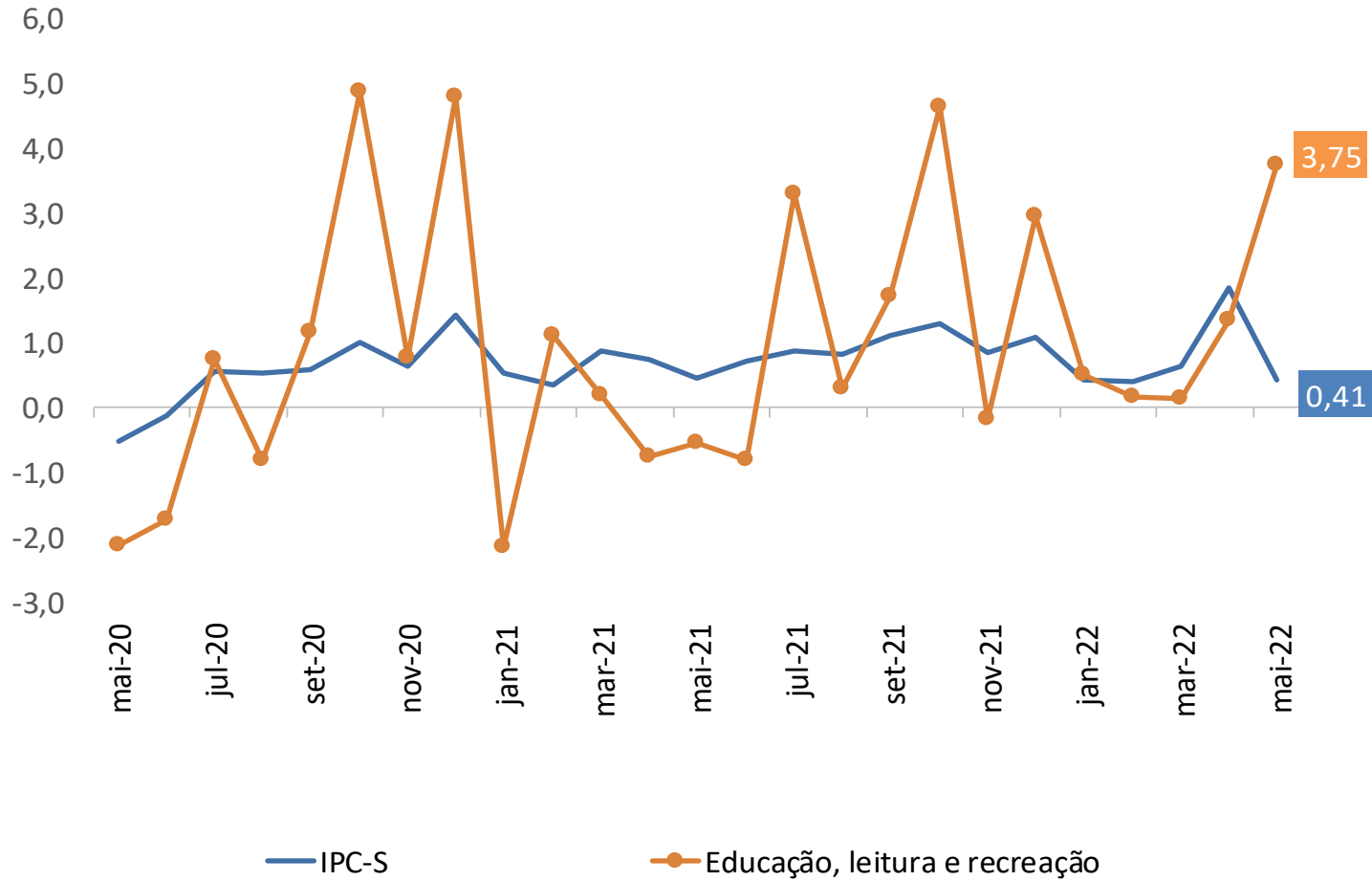

IPC-S

Varição (%) acumulada nos últimos 30 dias

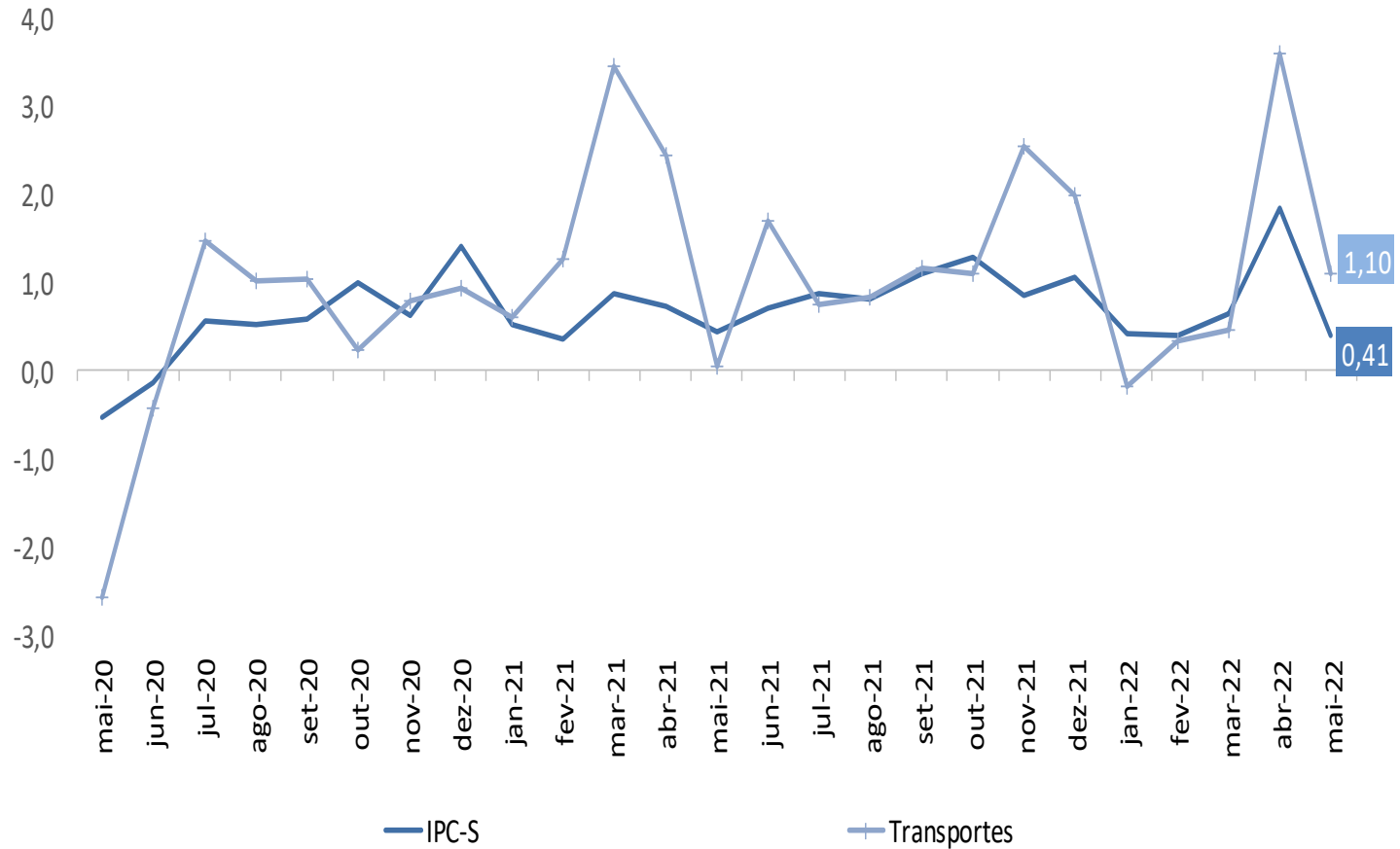

IPC-S

Varição (%) acumulada nos últimos 30 dias

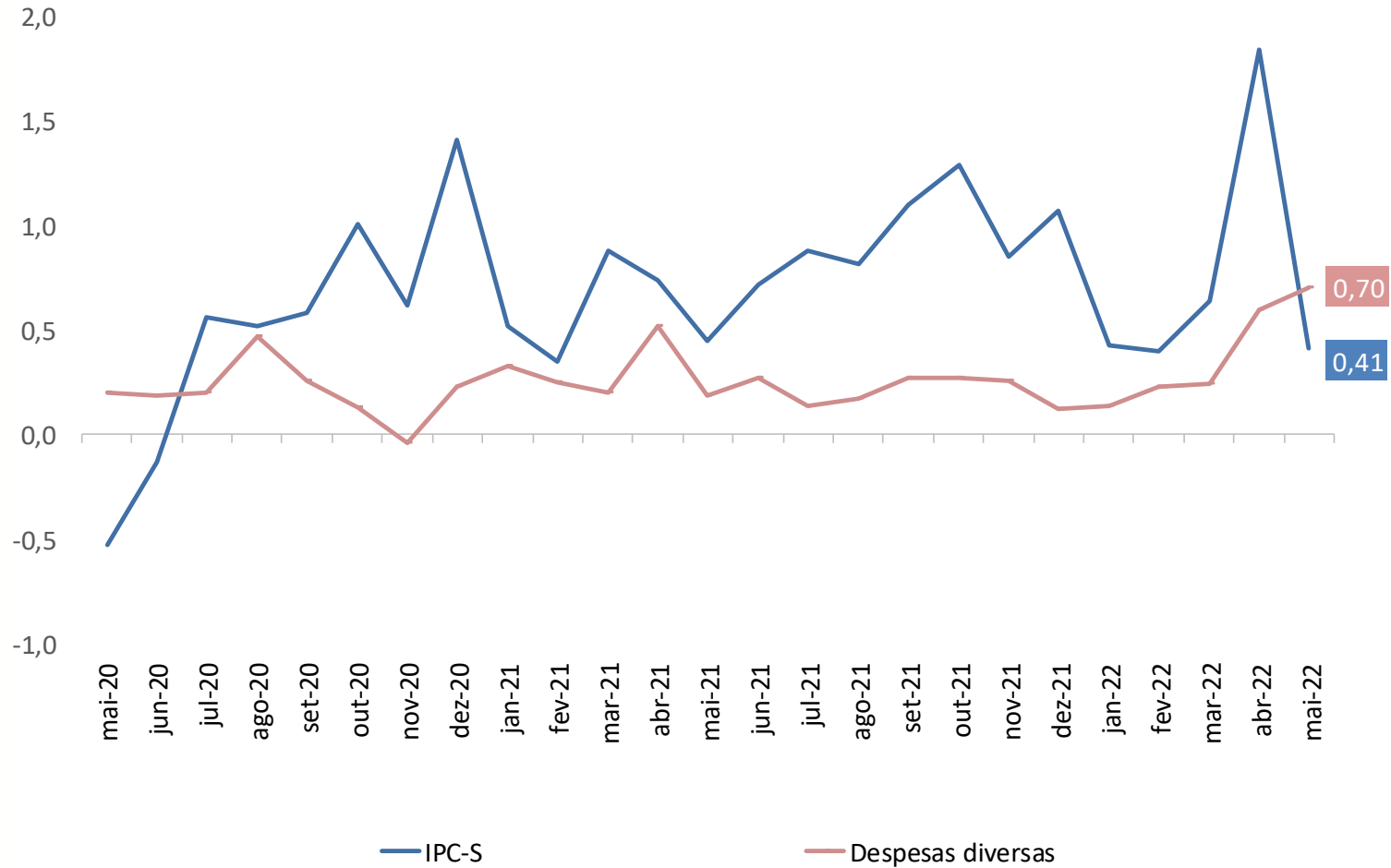

IPC-S

Varição (%) acumulada nos últimos 30 dias

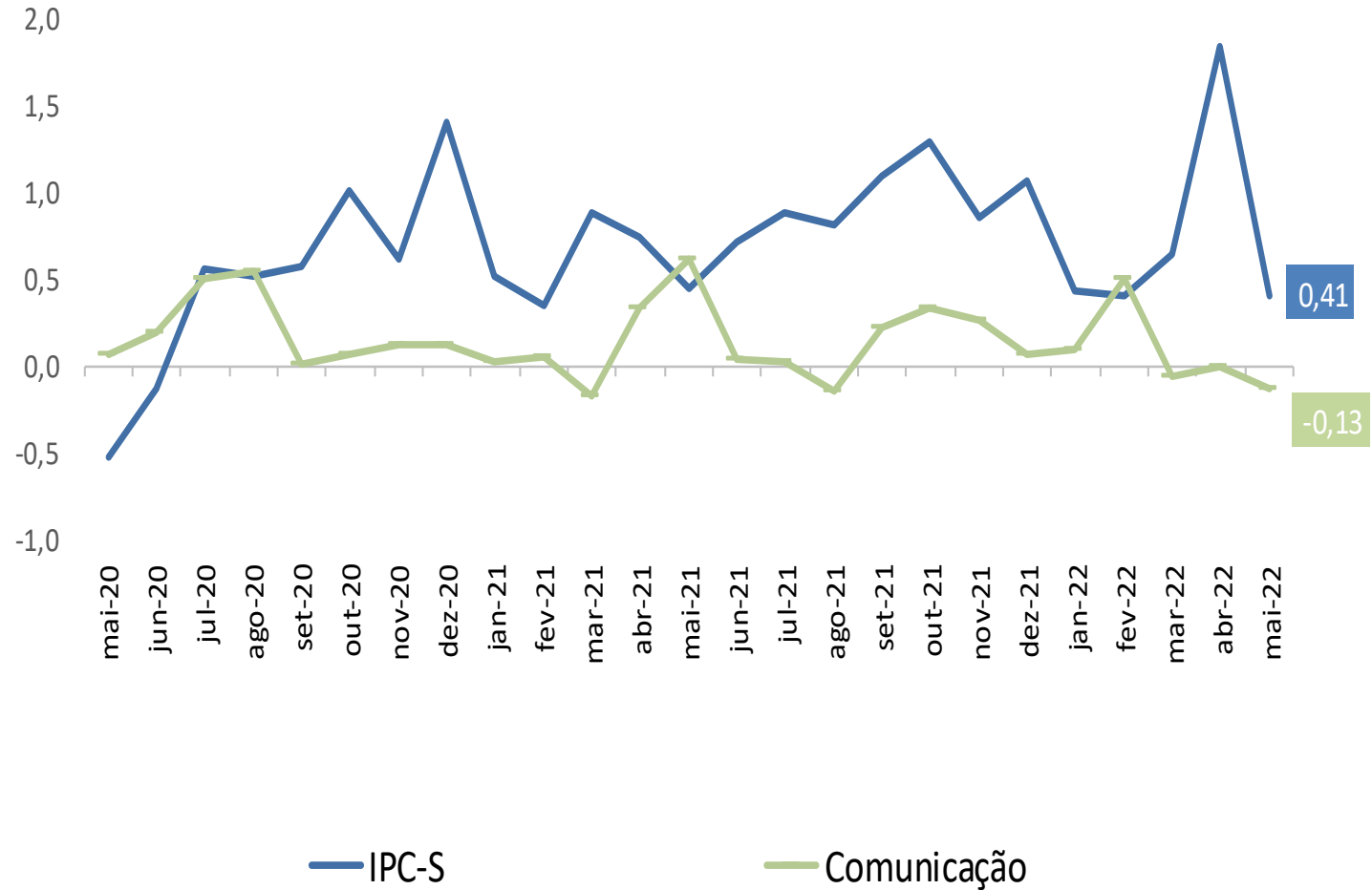



Ministério da Economia

Para maiores informações acesse o site da Secretaria de Política Econômica:

www.spe.fazenda.gov.br



Secretaria
de Política
Econômica

Secretaria Especial
de Fazenda

Ministério
da Economia