



MINISTÉRIO DA ECONOMIA

# IPC-S (3<sup>a</sup> quadrissemana)

Março

*23 de março de 2022*

Os informativos econômicos da Secretaria de Política Econômica (SPE) são elaborados a partir de dados de conhecimento público, cujas fontes primárias são instituições autônomas, públicas ou privadas. O objetivo é organizar informações de conhecimento público para ampliar o entendimento sobre a economia brasileira. O conteúdo deste material é meramente informativo, não possuindo caráter prospectivo, nem delimitando as ações de política econômica adotadas pelo Ministério da Economia



**Secretaria Especial  
de Fazenda**

**Ministério  
da Economia**

# Resumo dos Resultados

---

## Comparação: 3ª quadrimestre de março/22 com 2ª quadrimestre de março/22:

- Segundo a FGV, a inflação da 3ª Q mar/22 medida pelo IPC-S foi de **0,94%**, ante 0,64% na semana anterior. A variação apurada na 3ª Q fev/22 foi de 0,33%.
- Houve aceleração dos grupos: **Transportes** (de 0,46% para 1,37%), destaque para *gasolina* (de 1,94%, ante -0,56%); **Habitação** (de 0,53% para 0,90%), destaque para *tarifa de eletricidade residencial* (de 0,06% para 0,89%); **Saúde e cuidados pessoais** (de 0,09% para 0,22%), destaque para *artigos de higiene e cuidado pessoal* (de 0,29% para 0,64%); **Vestuário** (de 0,73% para 0,96%), destaque para *roupas masculinas* (de 1,36% para 1,76%); **Educação, leitura e recreação** (de 0,14% para 0,19%), destaque para *excursão e tour* (de -0,28% para 0,54%); **Despesas diversas** (de 0,24% para 0,30%), destaque para *serviços bancários* (de 0,17% para 0,21%); e **Alimentação** (de 1,79% para 1,82%), destaque para *aves e ovos* (de -0,21% para 0,47%).
- Desaceleraram os grupos: **Comunicação** (de -0,06% para -0,13%), destaque para *mensalidade para internet* (de -0,04% para -0,20%).

# VARIAÇÃO SEMANAL DO IPC-S NAS ÚLTIMAS 4 SEMANAS

*Variação (%)*

	23/02/2022	28/02/2022	07/03/2022	15/03/2022	22/03/2022
<b>Índice Geral</b>	<b>0,33</b>	<b>0,28</b>	<b>0,47</b>	<b>0,64</b>	<b>0,94</b>
Alimentação	1,19	1,20	1,65	1,79	1,82
Habitação	0,14	0,33	0,46	0,53	0,90
Vestuário	0,33	0,33	0,35	0,73	0,96
Saúde e cuidados pessoais	0,06	-0,12	-0,04	0,09	0,22
Educação, leitura e recreação	-0,33	-0,51	-0,17	0,14	0,19
Transportes	0,24	0,07	0,23	0,46	1,37
Despesas diversas	0,16	0,08	0,07	0,24	0,30
Comunicação	0,37	0,08	0,01	-0,06	-0,13

# IPC-S

## Variação (%) mensal

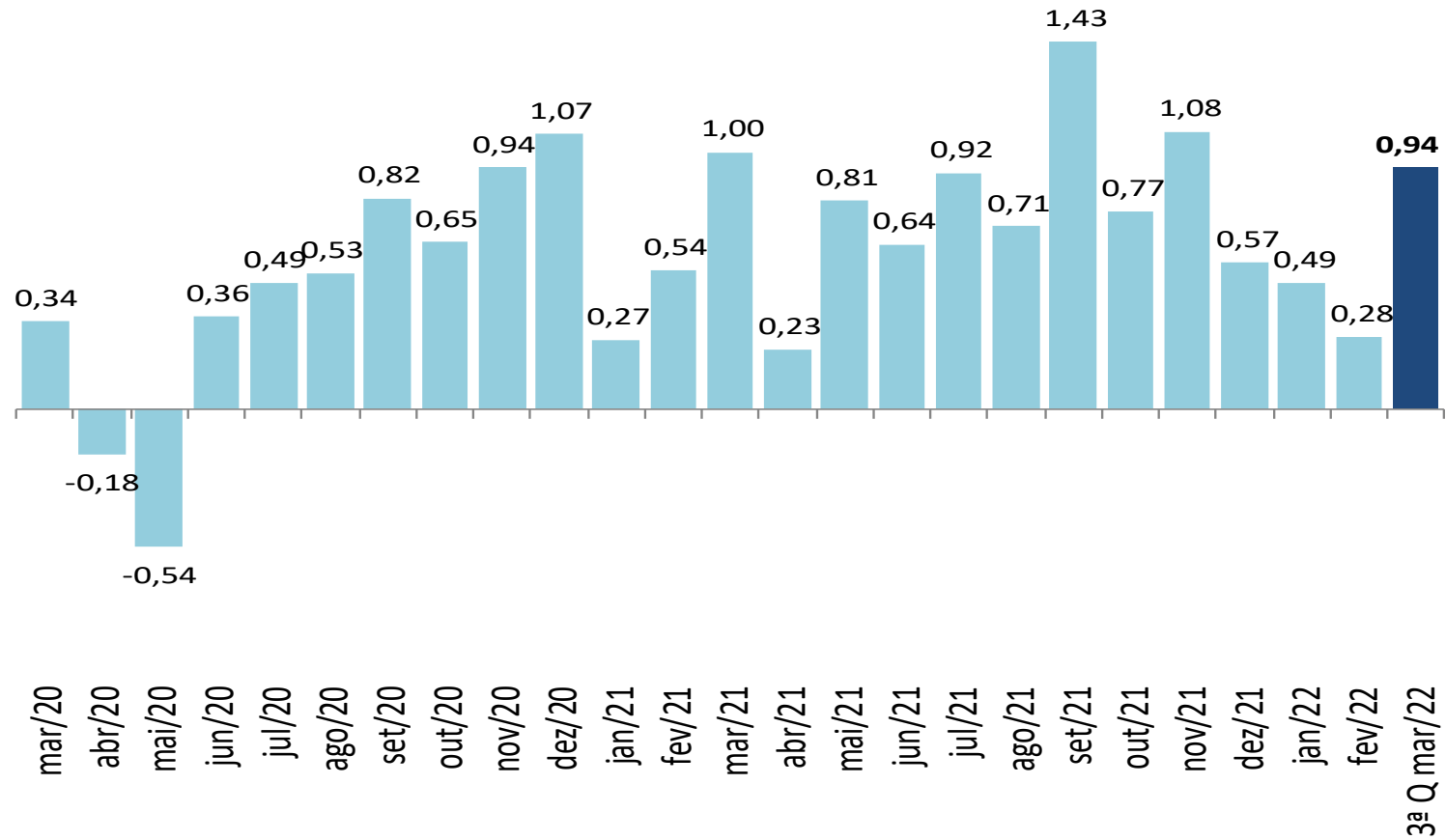

# IPC-S

*Varição (%) na mesma quadrissemana de anos anteriores*

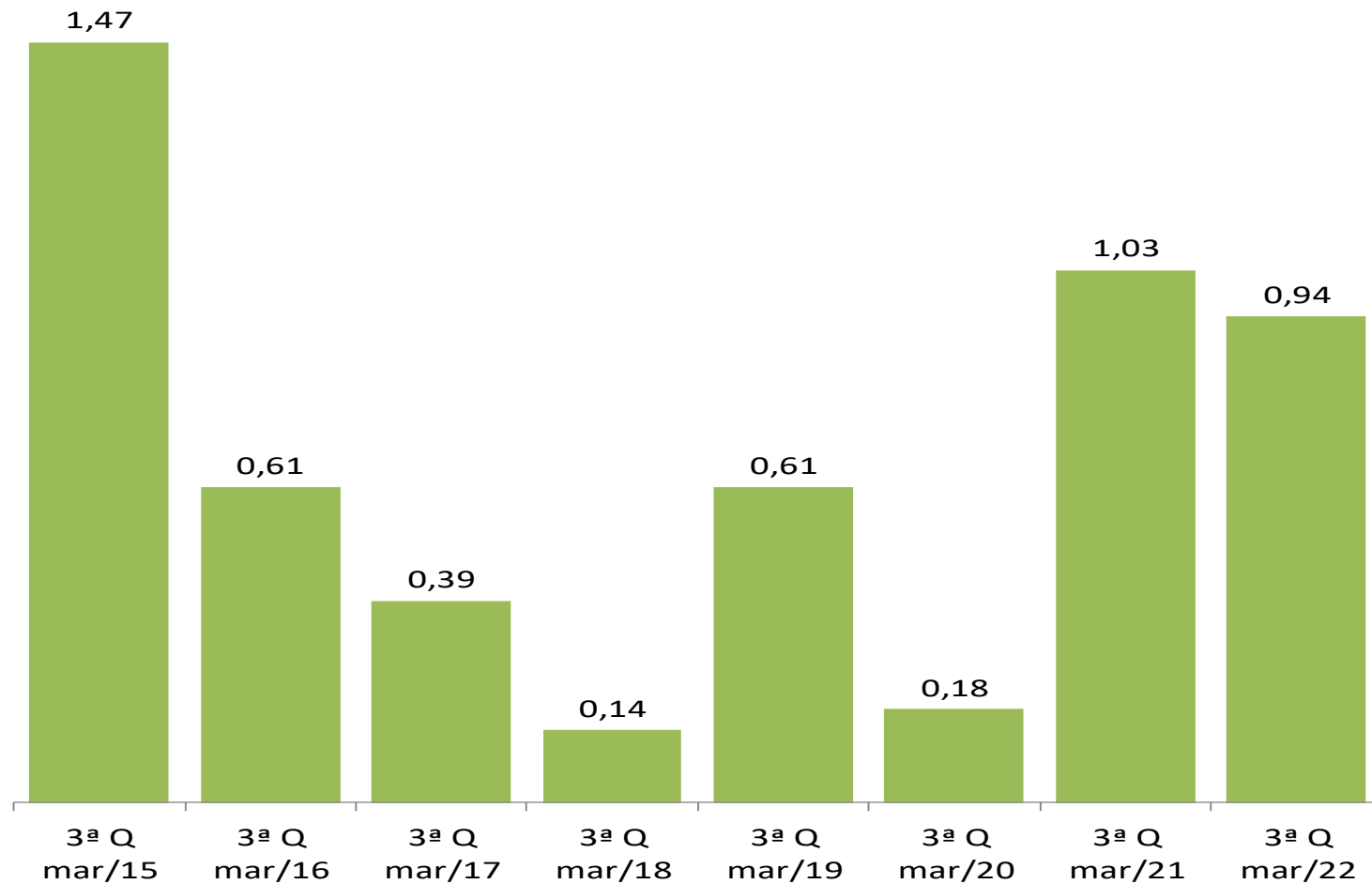

Fonte: FGV

# IPC-S

Varição (%) em 12 meses

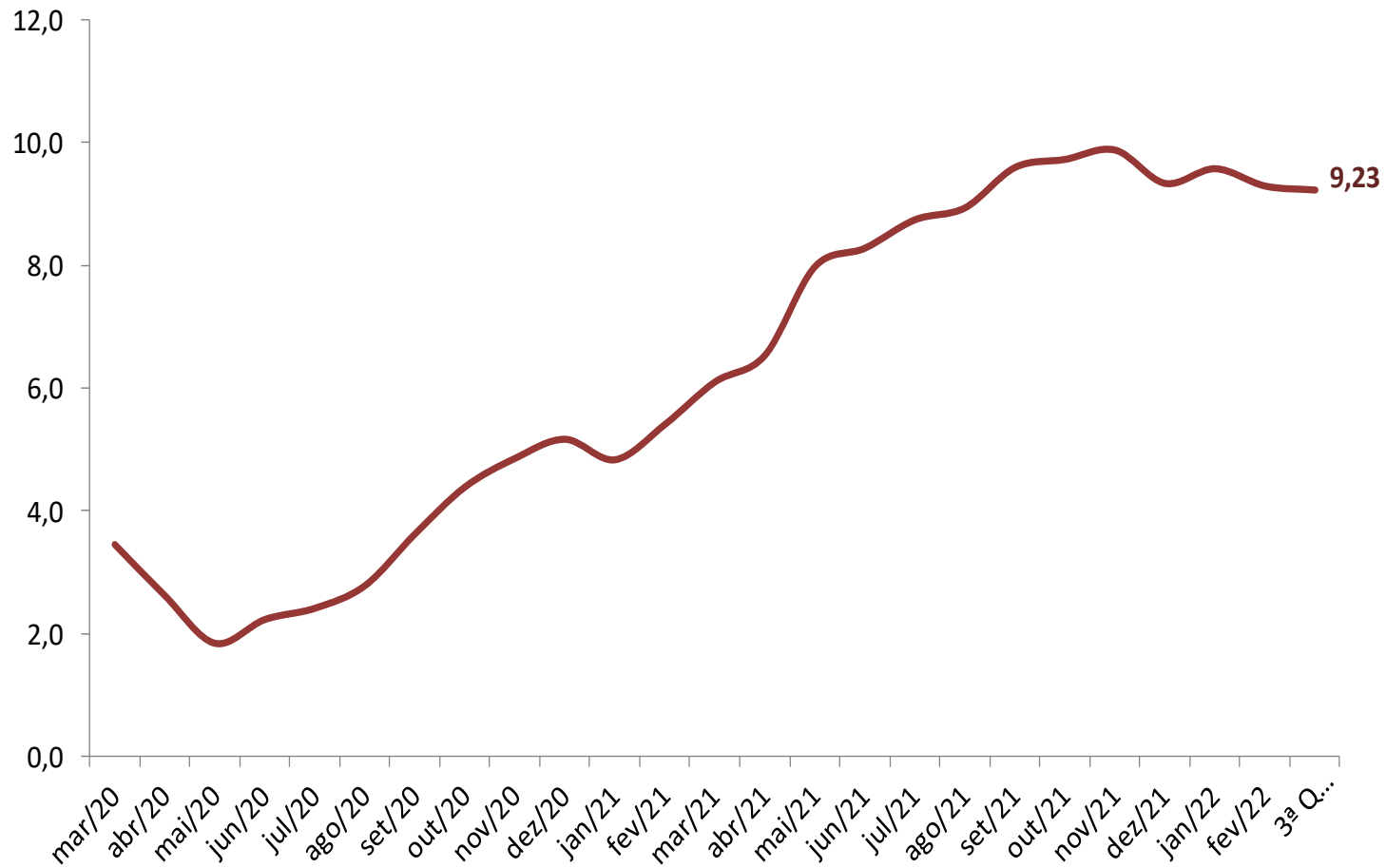

Fonte: FGV

# IPC-S

## Variação (%) semanal do IPC-S nas últimas 4 semanas

	23/02/2022	28/02/2022	07/03/2022	15/03/2022	22/03/2022
<b>IPC - TODOS OS ITENS</b>	0,33	0,28	0,47	0,64	0,94
<b>ALIMENTAÇÃO</b>	1,19	1,20	1,65	1,79	1,82
ARROZ E FEIJÃO	0,08	0,58	1,24	1,48	1,89
HORTALIÇAS E LEGUMES	0,82	1,53	1,89	2,74	4,30
FRUTAS	-3,38	-4,49	3,75	10,42	15,90
MASSAS E FARINHAS	0,69	1,12	1,71	1,64	1,99
PANIFICADOS E BISCOITOS	0,90	1,32	1,20	0,92	0,55
ADOÇANTES	1,10	1,03	0,83	1,46	1,54
DOCES E CHOCOLATES	0,59	0,28	0,05	0,04	0,14
LATICÍNIOS	0,69	1,12	0,96	0,80	1,01
AVES E OVOS	1,32	1,30	0,88	0,63	1,13
CARNES BOVINAS	-2,47	-2,30	-2,56	-1,27	-0,54
CARNES SUÍNAS	1,49	0,96	0,37	0,40	-0,59
CARNES DE OUTROS ANIMAIS	-0,13	-0,08	-0,03	0,55	-0,04
PESCADOS FRESCOS	-0,09	-0,18	-0,34	-0,27	-0,26
CARNES E PEIXES INDUSTRIALIZADOS	-0,82	-0,51	-0,23	-0,09	0,79
ÓLEOS E GORDURAS	0,24	0,28	0,61	0,35	-0,36
CONDIMENTOS	0,94	0,82	1,28	1,82	1,58
VEGETAIS EM CONSERVA	1,30	1,31	1,12	1,14	0,99
BEBIDAS NÃO ALCOÓLICAS	0,60	0,82	1,24	1,34	0,95
BEBIDAS ALCOÓLICAS	0,79	1,01	1,11	0,95	0,78
OUTROS GÊNEROS ALIMENTÍCIOS	-0,09	0,08	-0,11	-1,05	-1,16
ALIMENTOS PRONTOS CONGELADOS	1,09	0,95	0,95	0,94	0,74
GÊNEROS ALIMENTÍCIOS DIET / LIGHT	0,36	0,13	0,34	0,29	0,32
RESTAURANTES	0,19	0,13	0,31	0,26	0,28
BARES E LANÇONETES	0,54	1,72	1,22	1,22	0,10
BEBIDAS ALCOÓLICAS E NÃO ALCOÓLICAS	-0,10	0,12	0,05	0,24	0,86

Fonte: FGV

# IPC-S

## Impacto dos Alimentos no IPC-S ao longo dos últimos anos na quadrissemana corrente

	22/03/2018		22/03/2019		22/03/2020		22/03/2021		22/03/2022	
	Var(%)	Impacto	Var(%)	Impacto	Var(%)	Impacto	Var(%)	Impacto	Var(%)	Impacto
<i>IPC - TODOS OS ITENS</i>	0,14		0,61		0,18		1,03		0,94	
<b>ALIMENTAÇÃO</b>	0,01	0,00	1,14	0,28	1,01	0,19	0,13	0,03	1,82	0,36
Hortaliças e Legumes	1,82	0,02	13,03	0,14	8,60	0,08	-3,54	-0,04	14,55	0,17
Frutas	4,17	0,05	1,94	0,02	1,69	0,01	0,31	0,00	3,87	0,04
Laticínios	0,38	0,01	0,38	0,01	0,73	0,01	-1,34	-0,02	1,24	0,02
Carnes Bovinas	-2,22	-0,04	-0,84	-0,02	0,03	0,00	0,84	0,02	0,93	0,02
Panificados E Biscoitos	-0,28	-0,01	0,24	0,00	0,75	0,01	0,99	0,02	1,27	0,02
Bebidas Não Alcoólicas	-0,38	-0,01	-0,36	0,00	0,07	0,00	0,71	0,01	0,99	0,01
Arroz e Feijão	-1,17	-0,01	8,77	0,04	1,09	0,00	-1,45	-0,01	1,89	0,01
Óleos e Gorduras	-0,74	0,00	-0,26	0,00	0,16	0,00	-1,20	-0,01	1,60	0,01
Carnes e Peixes Industrializados	-0,47	0,00	1,28	0,01	2,02	0,01	0,76	0,01	0,92	0,01
Aves e Ovos	0,35	0,00	1,65	0,01	1,74	0,02	2,29	0,02	0,47	0,01
Massas e Farinhas	-0,49	0,00	0,08	0,00	0,44	0,00	0,84	0,00	0,80	0,00
Adoçantes	-4,02	-0,01	-0,47	0,00	1,41	0,00	1,08	0,00	1,22	0,00
Condimentos	-0,78	0,00	0,12	0,00	0,61	0,00	0,04	0,00	0,88	0,00
Outros Gêneros Alimentícios	-1,14	0,00	-0,32	0,00	0,52	0,00	1,98	0,00	1,99	0,00
Doces e Chocolates	-2,60	-0,01	0,10	0,00	0,54	0,00	-0,90	0,00	0,80	0,00
Bebidas Alcoólicas	-0,26	0,00	-0,64	0,00	-0,88	0,00	0,53	0,00	0,38	0,00
Pescados Frescos	-1,40	0,00	0,89	0,00	1,70	0,00	0,67	0,00	0,70	0,00
Vegetais em Conserva	0,19	0,00	-0,01	0,00	1,18	0,00	1,13	0,00	0,56	0,00
Alimentos Prontos Congelados	-1,31	-0,01	0,88	0,01	0,74	0,00	0,53	0,00	-1,14	0,00
Carnes Suínas	-0,85	0,00	0,34	0,00	-0,48	0,00	0,65	0,00	-0,79	0,00



# IPC-S

Varição (%) acumulada nos últimos 30 dias

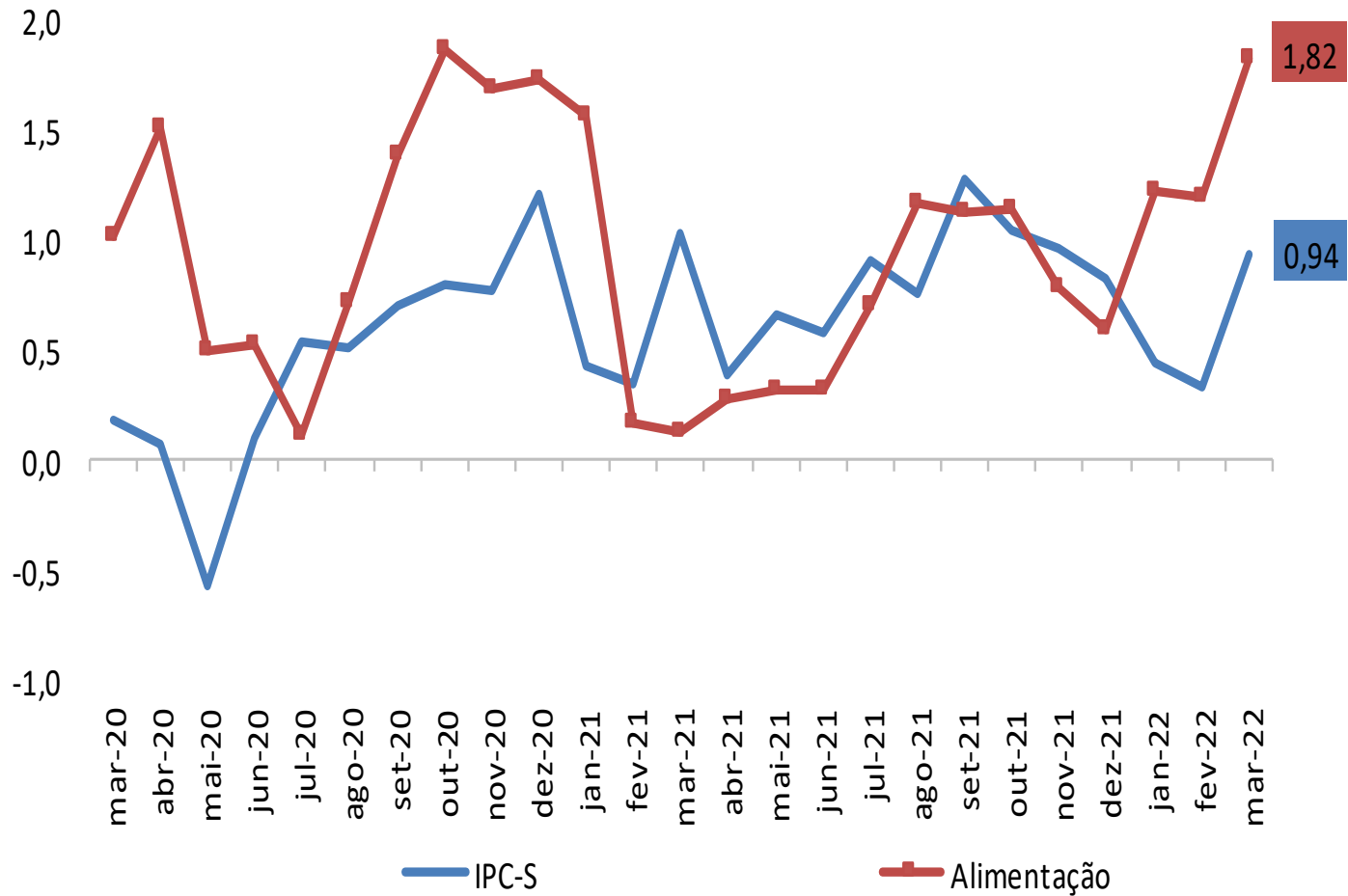

# IPC-S

Varição (%) acumulada nos últimos 30 dias

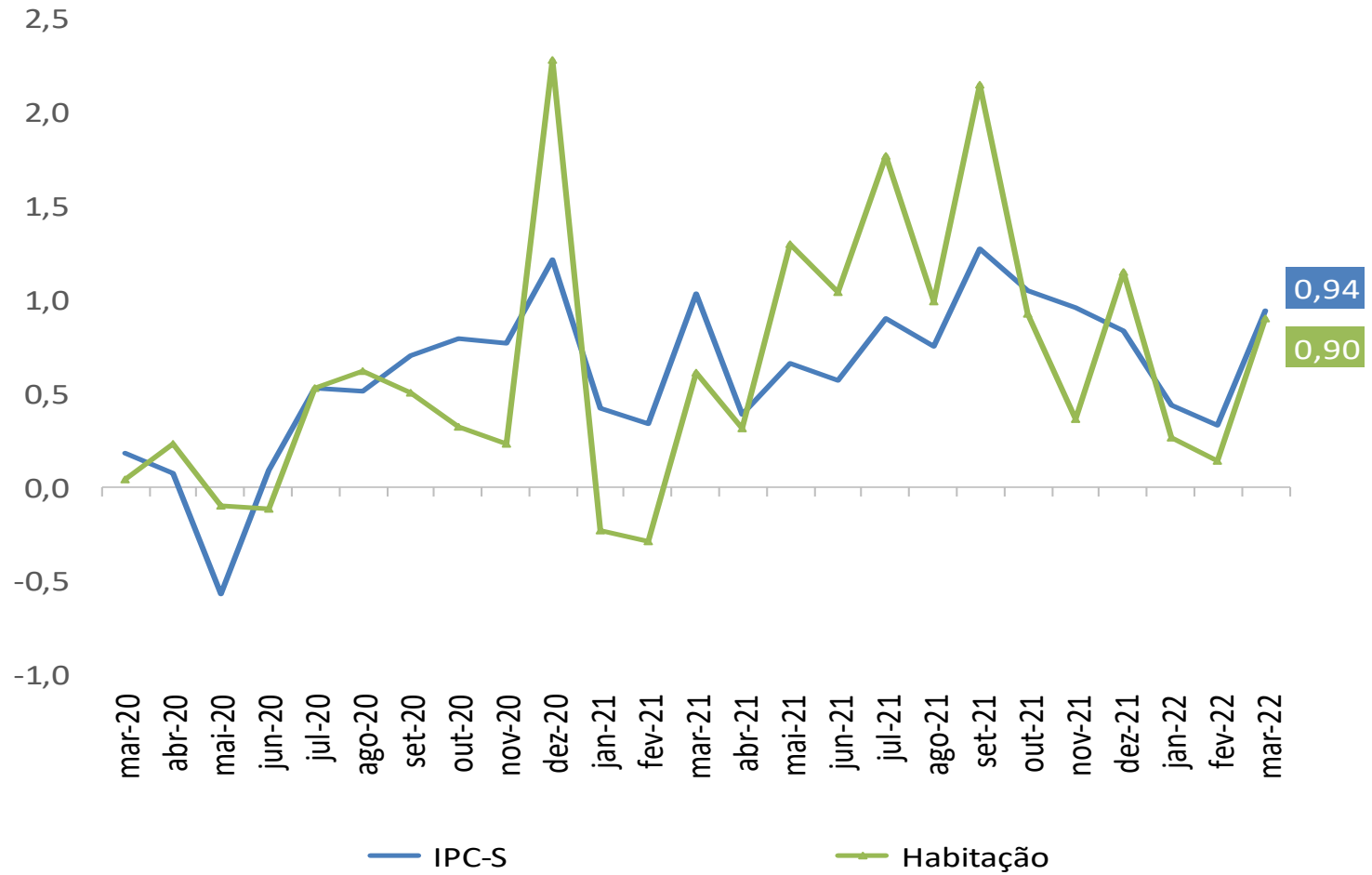

# IPC-S

Varição (%) acumulada nos últimos 30 dias

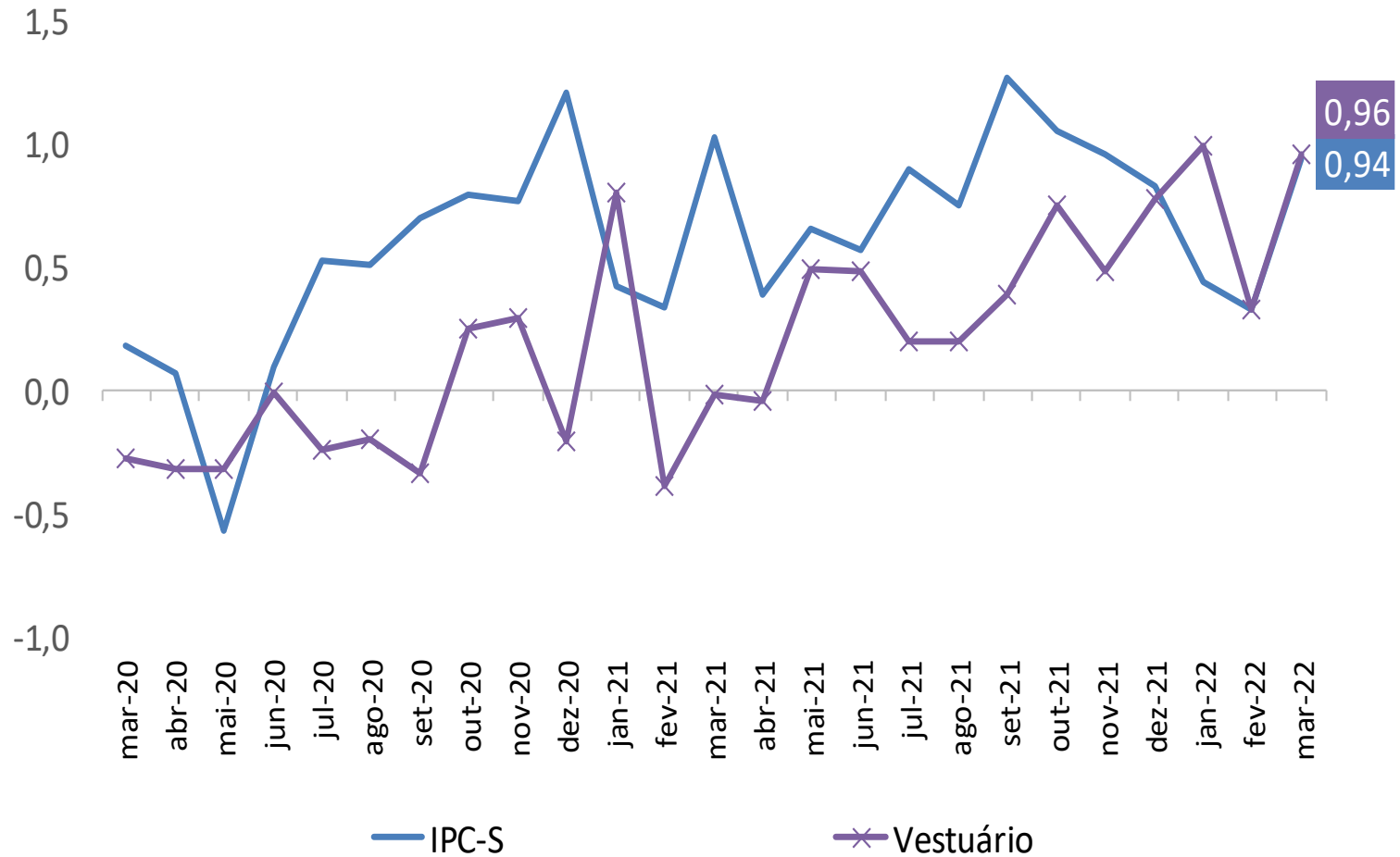

# IPC-S

Varição (%) acumulada nos últimos 30 dias

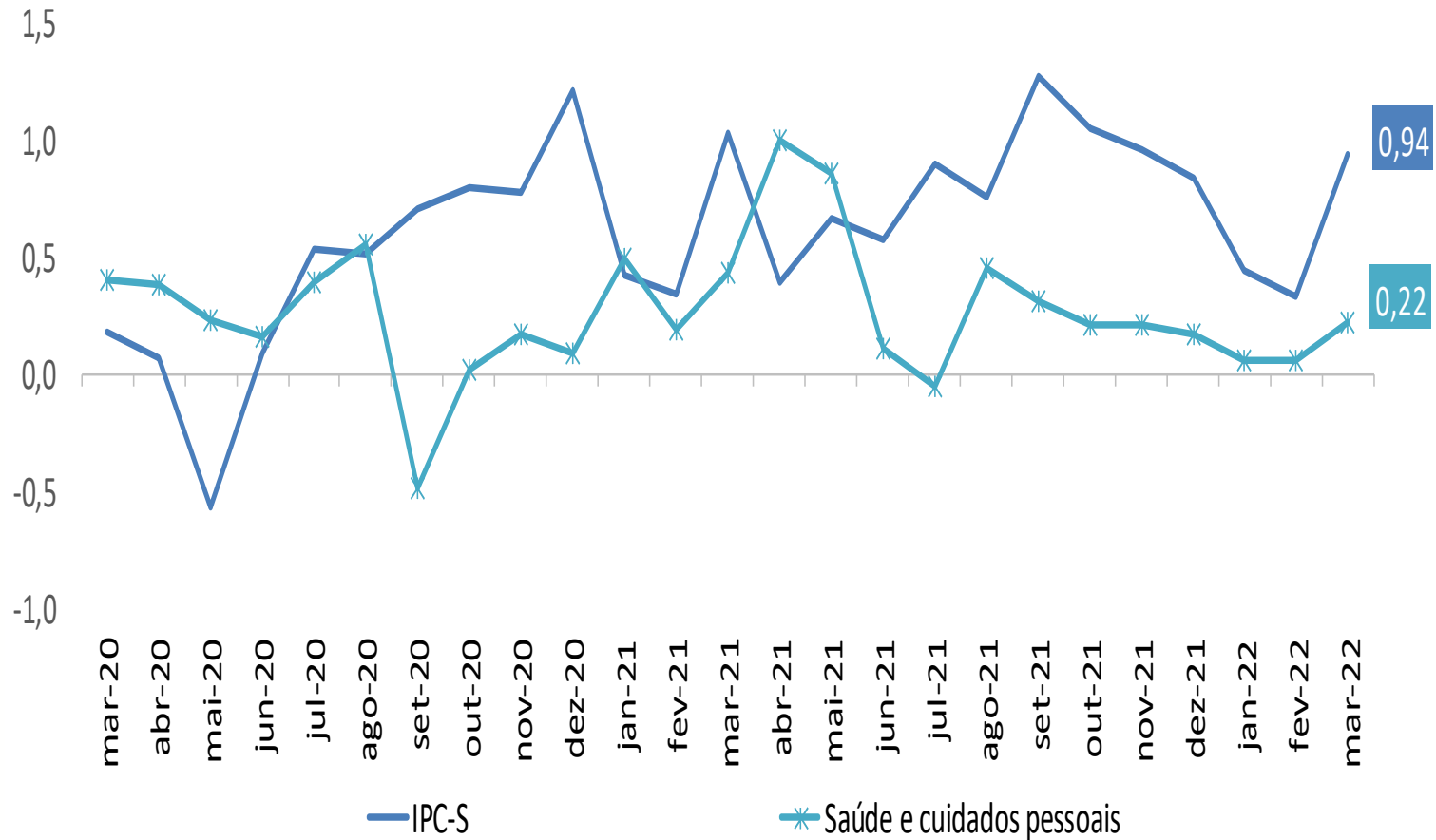

# IPC-S

Varição (%) acumulada nos últimos 30 dias

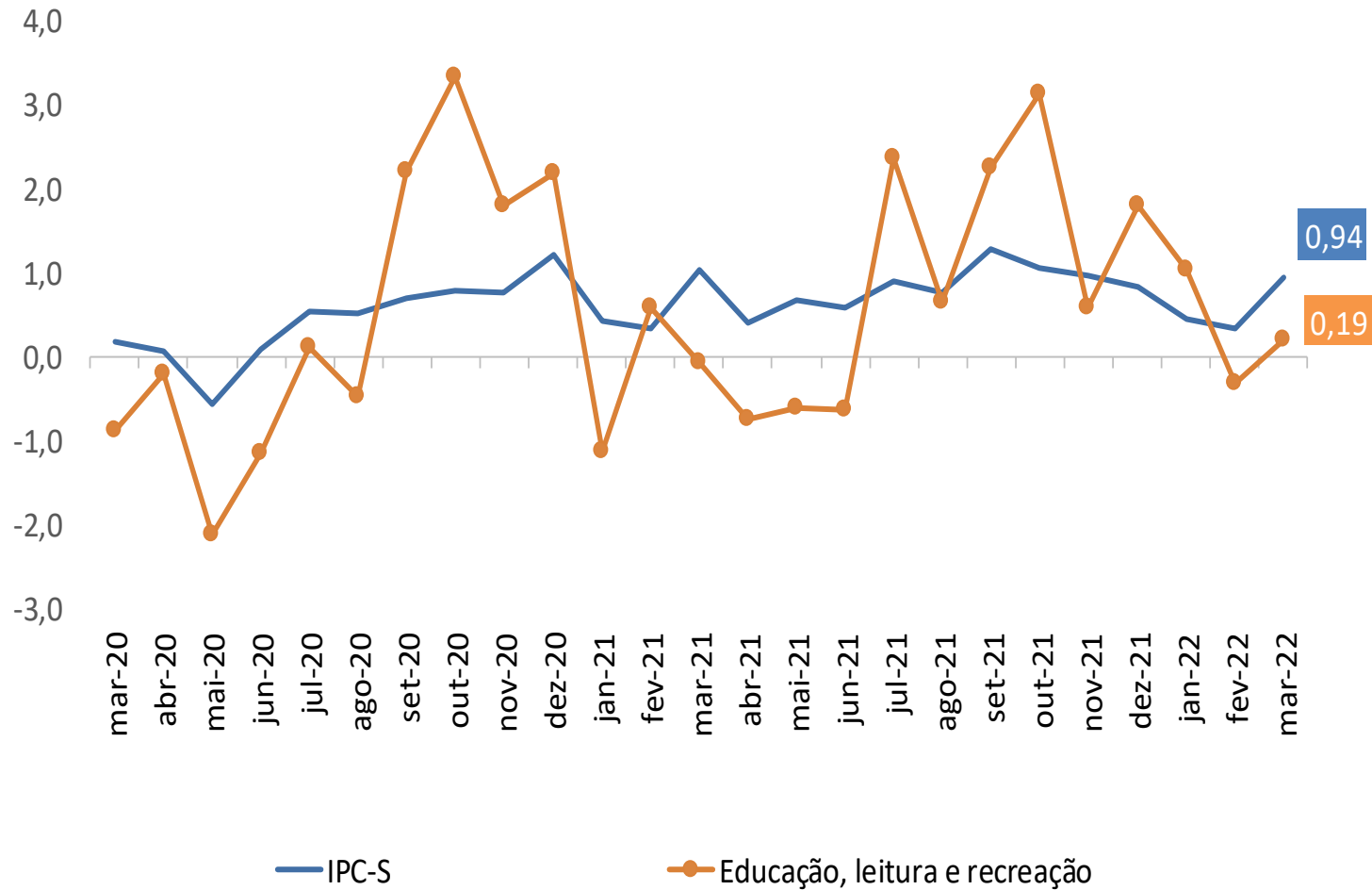

# IPC-S

Varição (%) acumulada nos últimos 30 dias

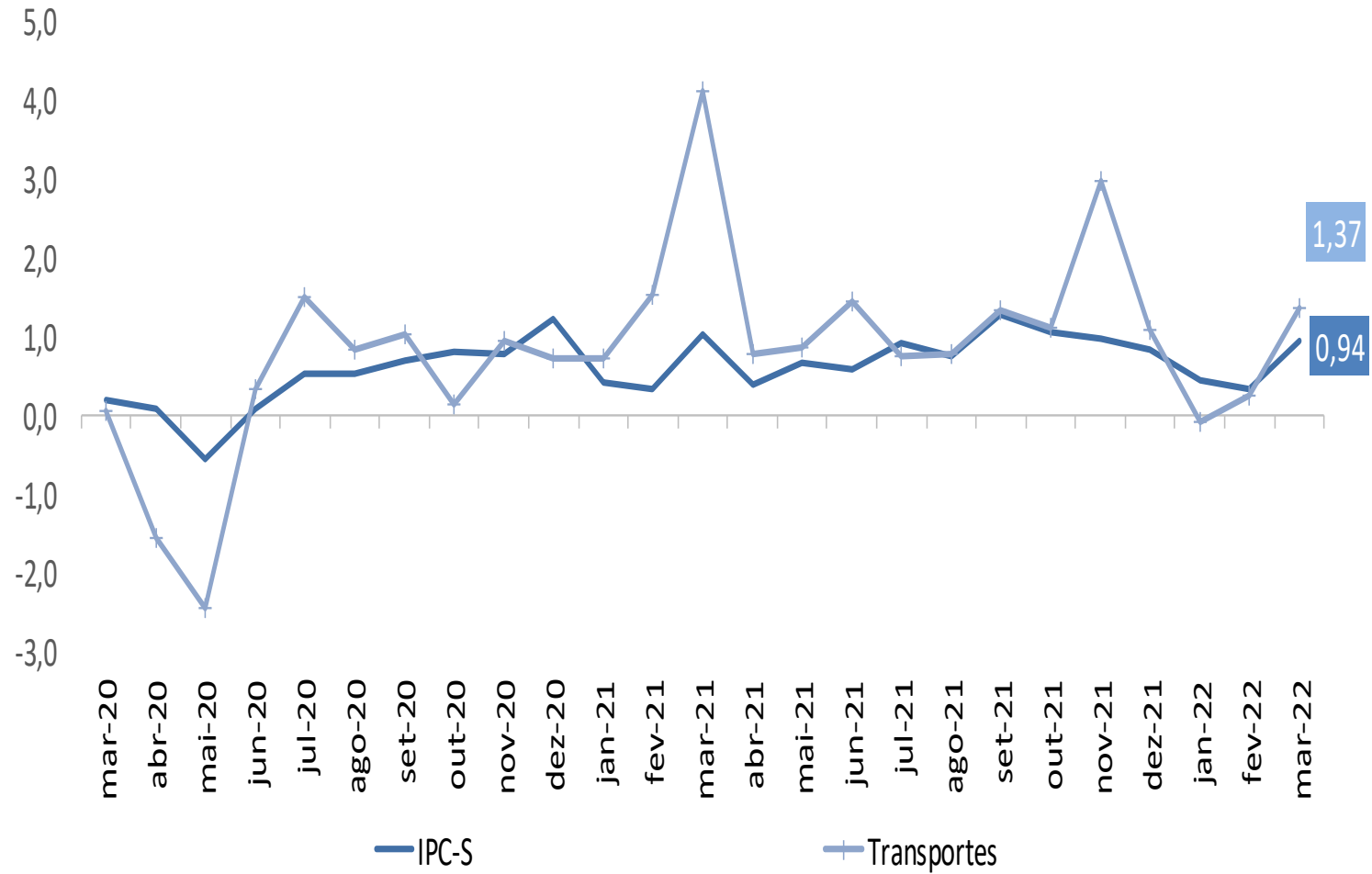

# IPC-S

Varição (%) acumulada nos últimos 30 dias

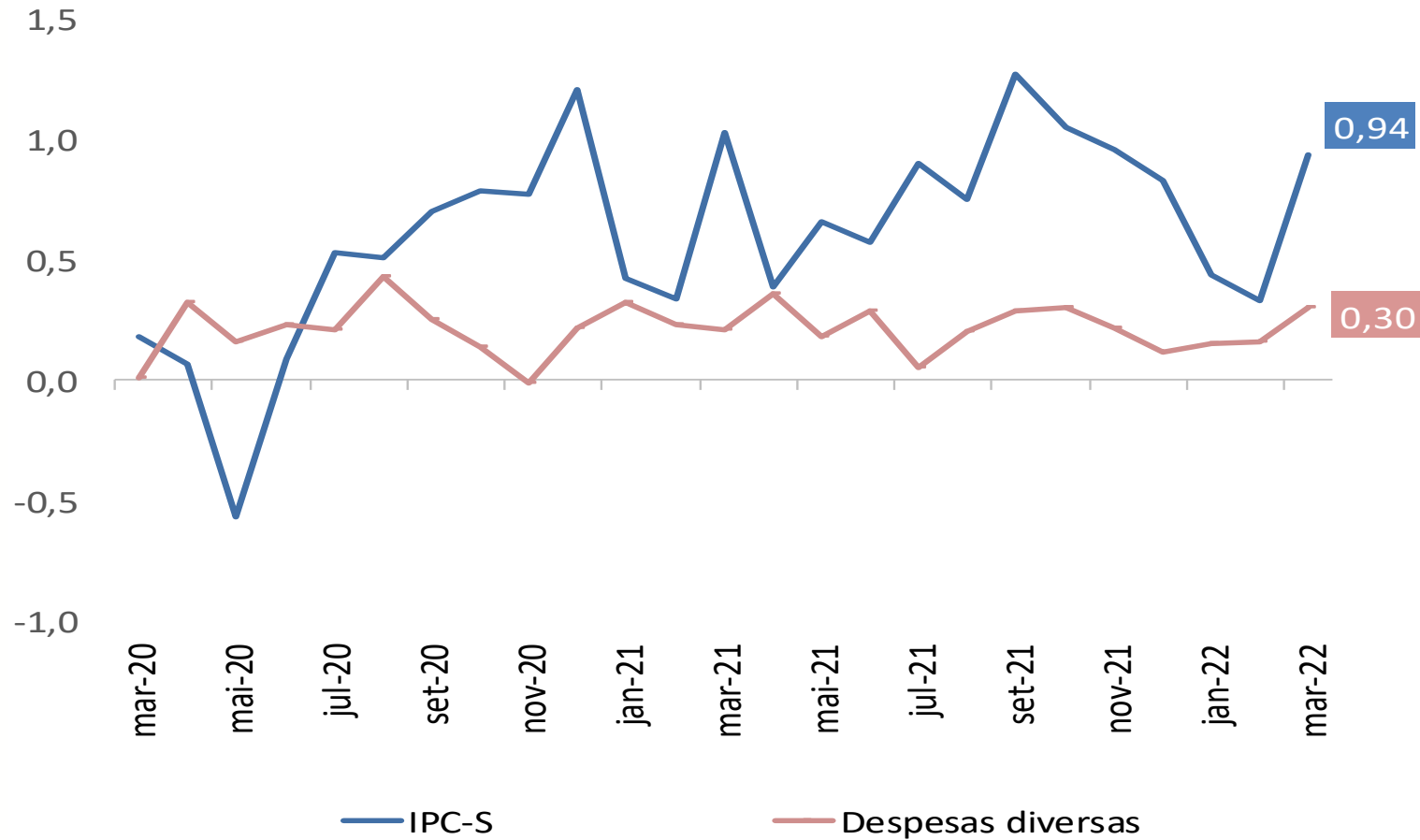

# IPC-S

Varição (%) acumulada nos últimos 30 dias

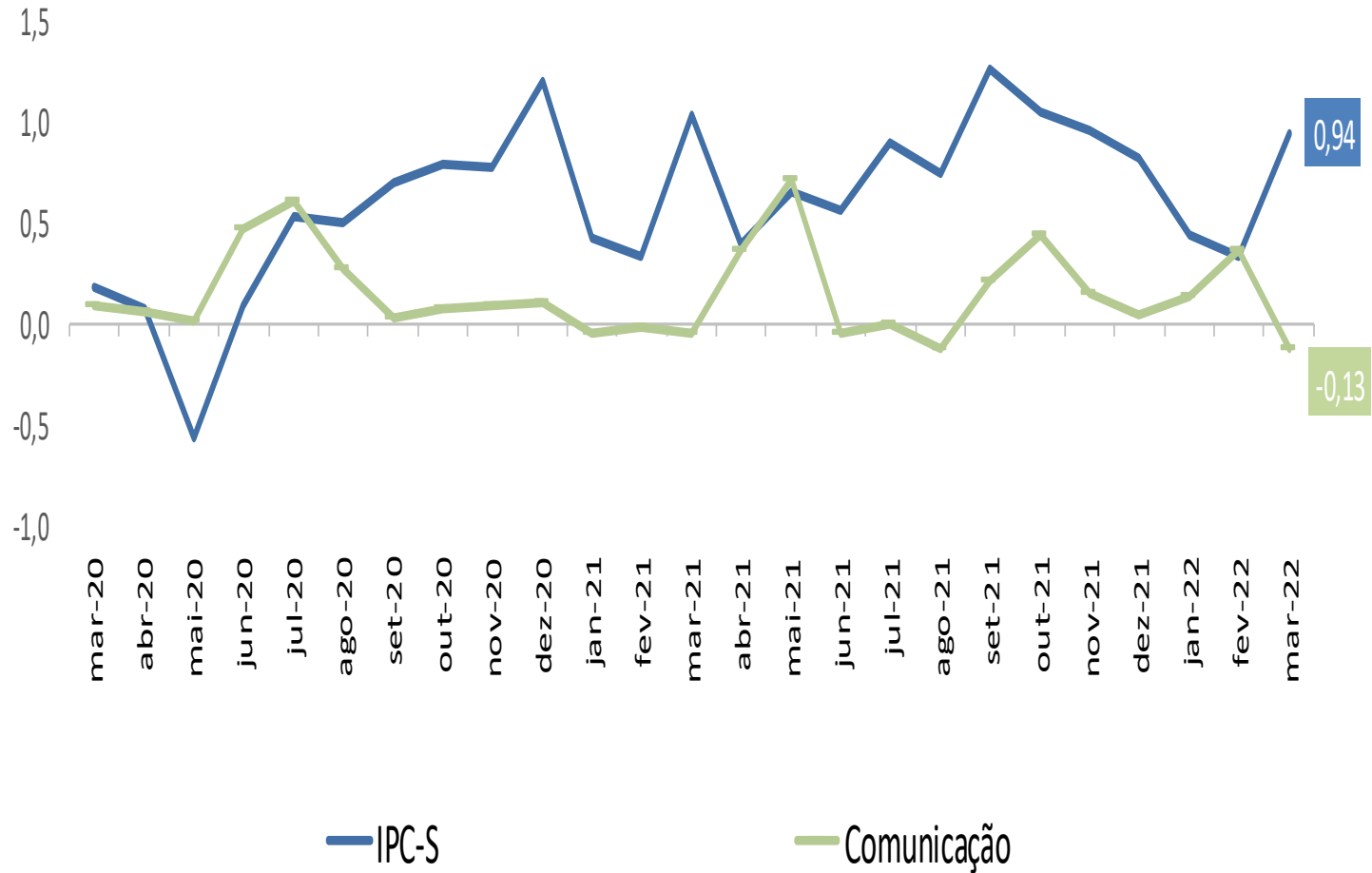





## Ministério da Economia

Para maiores informações acesse o site da Secretaria de Política Econômica:

[www.spe.fazenda.gov.br](http://www.spe.fazenda.gov.br)



Secretaria  
de Política  
Econômica

Secretaria Especial  
de Fazenda

Ministério  
da Economia