



MINISTÉRIO DA ECONOMIA

IPC-S (1ª quadrissemana)

Novembro

8 de novembro de 2021

Os informativos econômicos da Secretaria de Política Econômica (SPE) são elaborados a partir de dados de conhecimento público, cujas fontes primárias são instituições autônomas, públicas ou privadas. O objetivo é organizar informações de conhecimento público para ampliar o entendimento sobre a economia brasileira. O conteúdo deste material é meramente informativo, não possuindo caráter prospectivo, nem delimitando as ações de política econômica adotadas pelo Ministério da Economia

SECRETARIA DE
POLÍTICA ECONÔMICA

MINISTÉRIO DA
ECONOMIA



Resumo dos Resultados

Comparação: 1ª quadrimestre de novembro/21 com 4ª quadrimestre de outubro/21:

- Segundo a FGV, a inflação da 1ª Q nov/21 medida pelo IPC-S foi de **0,81%**, ante 0,77% na semana anterior. A variação apurada na 1ª Q out/21 foi de 1,43%.
- Houve aceleração dos grupos: **Transportes** (de 1,31% para 1,76%), destaque para *gasolina* (de 4,01%, ante 2,73%); **Alimentação** (de 0,88% para 1,02%), destaque para *hortaliças e legumes* (de 9,40% para 11,92%); **Vestuário** (de 0,81% para 0,90%), destaque para *roupas infantis* (de 0,39% para 0,69%); **Habitação** (de 0,37% para 0,41%), destaque para *tarifa de eletricidade residencial* (de 0,06% para 0,32%); e **Saúde e cuidados pessoais** (de 0,25% para 0,28%), destaque para *artigos de higiene e cuidado pessoal* (de 0,56% para 0,72%).
- Desaceleraram os grupos: **Educação, leitura e recreação** (de 1,57% para 0,52%), destaque para *passagem aérea* (de 9,97% para 2,56%); **Comunicação** (de 0,44% para 0,39%), destaque para *tarifa de telefone residencial* (de 5,07% para 4,12%); e **Despesas diversas** (de 0,28% para 0,27%), destaque para *serviços bancários* (de 0,05% para 0,01%).

VARIAÇÃO SEMANAL DO IPC-S NAS ÚLTIMAS 4 SEMANAS

Variação (%)

	07/10/2021	15/10/2021	22/10/2021	31/10/2021	07/11/2021
Índice Geral	1,43	1,29	1,05	0,77	0,81
Alimentação	1,25	1,31	1,14	0,88	1,02
Habitação	2,03	1,34	0,92	0,37	0,41
Vestuário	0,40	0,58	0,75	0,81	0,90
Saúde e cuidados pessoais	0,11	0,14	0,21	0,25	0,28
Educação, leitura e recreação	4,14	4,62	3,13	1,57	0,52
Transportes	1,37	1,10	1,12	1,31	1,76
Despesas diversas	0,19	0,27	0,30	0,28	0,27
Comunicação	0,45	0,34	0,44	0,44	0,39

Fonte: FGV

IPC-S

Varição (%) mensal

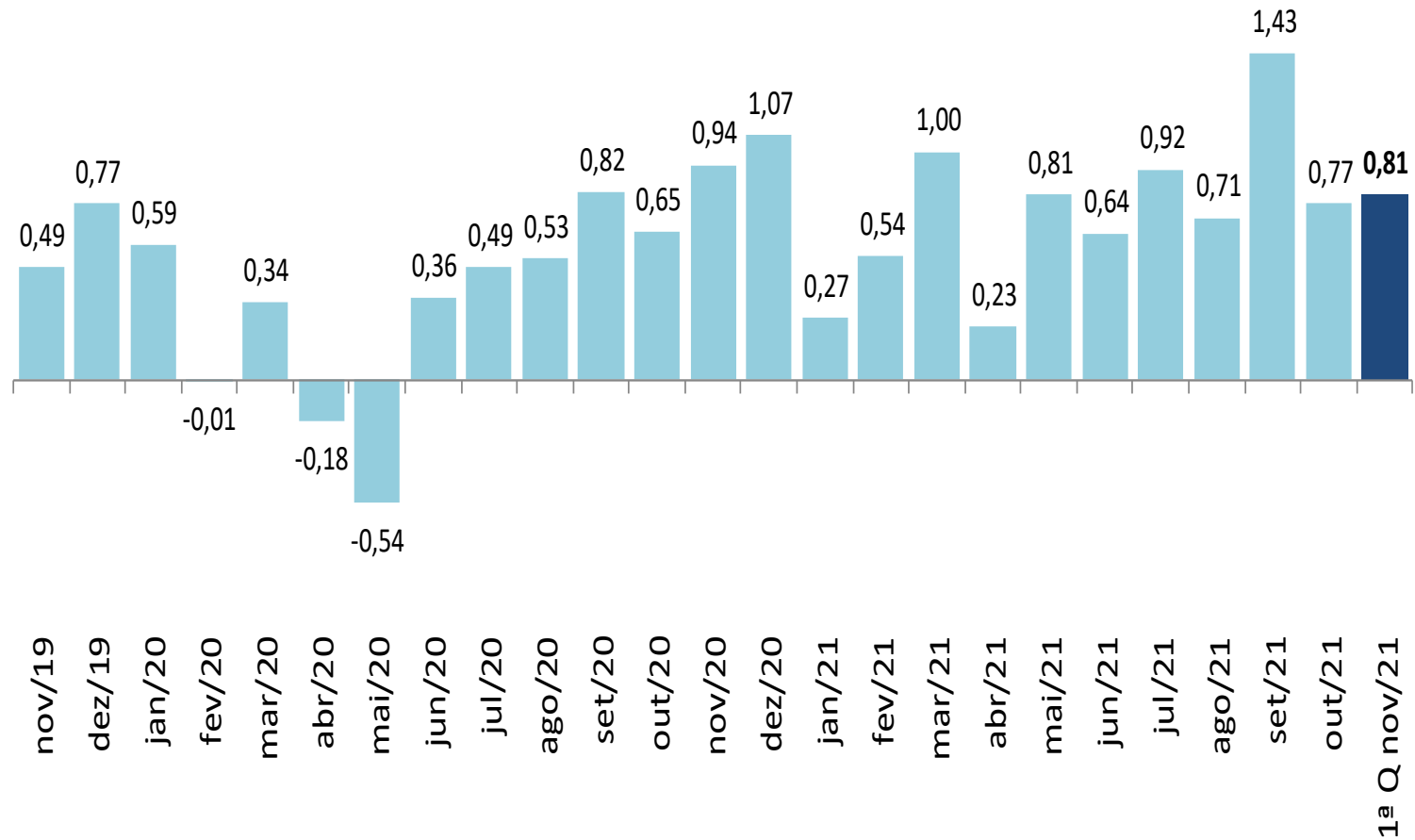

IPC-S

Varição (%) na mesma quadrissemana de anos anteriores

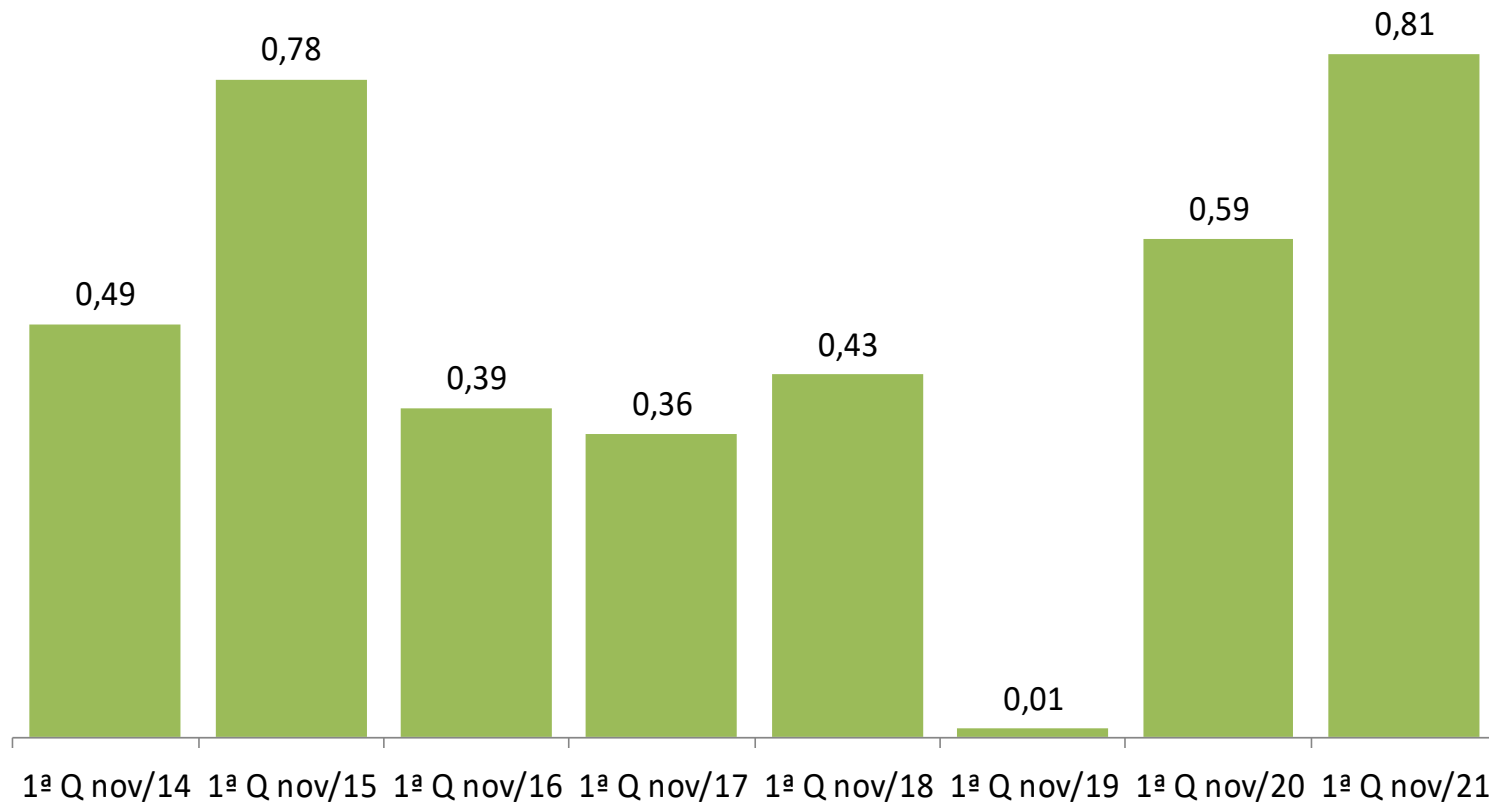

IPC-S

Varição (%) em 12 meses



Fonte: FGV

IPC-S

Variação (%) semanal do IPC-S nas últimas 4 semanas

	07/10/2021	15/10/2021	22/10/2021	31/10/2021	07/11/2021
IPC - TODOS OS ITENS	1,43	1,29	1,05	0,77	0,81
ALIMENTAÇÃO	1,25	1,31	1,14	0,88	1,02
ARROZ E FEIJÃO	-0,90	-0,87	-1,09	-0,71	-0,79
HORTALIÇAS E LEGUMES	-0,34	-1,38	-2,24	-1,89	-1,87
FRUTAS	12,17	19,31	19,70	20,81	21,46
MASSAS E FARINHAS	2,06	1,74	-0,45	0,11	-0,14
PANIFICADOS E BISCOITOS	1,03	1,04	0,98	0,75	0,13
ADOÇANTES	0,41	0,61	0,26	0,26	0,27
DOCES E CHOCOLATES	1,68	1,05	1,16	0,73	0,63
LATICÍNIOS	5,32	5,32	5,14	3,93	3,67
AVES E OVOS	3,79	3,79	2,68	2,18	2,32
CARNES BOVINAS	3,39	3,11	2,97	3,09	3,38
CARNES SUÍNAS	0,68	0,26	-0,68	0,10	1,13
CARNES DE OUTROS ANIMAIS	1,11	1,47	1,22	0,38	0,01
PESCADOS FRESCOS	-0,94	-0,17	0,34	0,99	0,80
CARNES E PEIXES INDUSTRIALIZADOS	-0,17	-0,76	-0,65	-0,46	-0,06
ÓLEOS E GORDURAS	0,61	0,78	0,71	0,93	0,68
CONDIMENTOS	1,81	0,73	0,46	0,56	-0,06
VEGETAIS EM CONSERVA	1,70	1,62	1,52	1,35	1,52
BEBIDAS NÃO ALCOÓLICAS	-0,11	0,11	0,33	0,38	0,02
BEBIDAS ALCOÓLICAS	1,61	0,72	0,63	1,09	1,14
OUTROS GÊNEROS ALIMENTÍCIOS	0,94	1,57	1,62	0,85	0,79
ALIMENTOS PRONTOS CONGELADOS	0,63	0,45	0,56	0,35	0,33
GÊNEROS ALIMENTÍCIOS DIET / LIGHT	0,67	0,49	0,25	0,27	0,11
RESTAURANTES	0,51	0,80	0,91	0,44	0,35
BARES E LANÇONETES	-0,02	-0,14	-0,01	-0,01	-0,03
BEBIDAS ALCOÓLICAS E NÃO ALCOÓLICAS	1,30	1,15	0,75	0,39	0,39

IPC-S

Impacto dos Alimentos no IPC-S ao longo dos últimos anos na quadrissemana corrente

	07/11/2017		07/11/2018		07/11/2019		07/11/2020		07/11/2021	
	Var(%)	Impacto	Var(%)	Impacto	Var(%)	Impacto	Var(%)	Impacto	Var(%)	Impacto
<i>IPC - TODOS OS ITENS</i>	0,36		0,43		0,01		0,59		0,81	
ALIMENTAÇÃO	0,28	0,07	1,19	0,29	-0,07	-0,02	1,55	0,30	1,02	0,20
Hortaliças e Legumes	9,17	0,09	27,84	0,24	-4,79	-0,06	6,44	0,06	11,92	0,12
Aves e Ovos	-1,12	-0,01	1,24	0,01	-0,83	-0,01	2,68	0,03	2,62	0,03
Bebidas Não Alcoólicas	0,30	0,00	-1,27	-0,02	0,54	0,01	-0,63	-0,01	1,52	0,02
Bebidas Alcoólicas	0,56	0,00	0,40	0,00	0,60	0,00	1,43	0,01	1,64	0,01
Adoçantes	-2,76	-0,01	-1,22	0,00	1,24	0,00	0,25	0,00	3,16	0,01
Óleos e Gorduras	0,20	0,00	-0,02	0,00	0,09	0,00	10,03	0,04	1,23	0,01
Panificados E Biscoitos	0,21	0,00	1,13	0,02	0,35	0,01	-0,23	0,00	0,31	0,00
Carnes e Peixes Industrializados	-1,41	-0,01	-0,32	0,00	0,29	0,00	1,43	0,01	0,47	0,00
Condimentos	0,35	0,00	0,38	0,00	0,47	0,00	-0,23	0,00	0,77	0,00
Outros Gêneros Alimentícios	1,17	0,00	-0,05	0,00	-0,07	0,00	-0,05	0,00	1,68	0,00
Pescados Frescos	0,50	0,00	2,02	0,01	0,34	0,00	0,90	0,00	0,67	0,00
Massas e Farinhas	0,00	0,00	0,38	0,00	-0,60	0,00	-0,08	0,00	0,24	0,00
Alimentos Prontos Congelados	-0,42	0,00	-1,11	-0,01	-0,70	-0,01	-1,06	0,00	1,38	0,00
Carnes Suínas	-0,80	0,00	-0,21	0,00	1,23	0,00	4,10	0,01	0,26	0,00
Vegetais em Conserva	-1,69	0,00	-0,83	0,00	-0,22	0,00	1,27	0,00	1,11	0,00
Doces e Chocolates	-0,19	0,00	-0,43	0,00	-0,56	0,00	0,42	0,00	-0,26	0,00
Laticínios	-1,89	-0,04	-1,54	-0,03	-0,91	-0,02	-0,21	0,00	-0,21	0,00
Arroz e Feijão	-3,03	-0,01	-0,22	0,00	-0,46	0,00	7,52	0,05	-0,79	0,00
Frutas	0,75	0,01	1,84	0,02	-0,29	0,00	0,50	0,00	-0,64	-0,01
Carnes Bovinas	1,08	0,02	1,03	0,02	1,98	0,04	3,88	0,08	-0,31	-0,01

IPC-S

Varição (%) acumulada nos últimos 30 dias

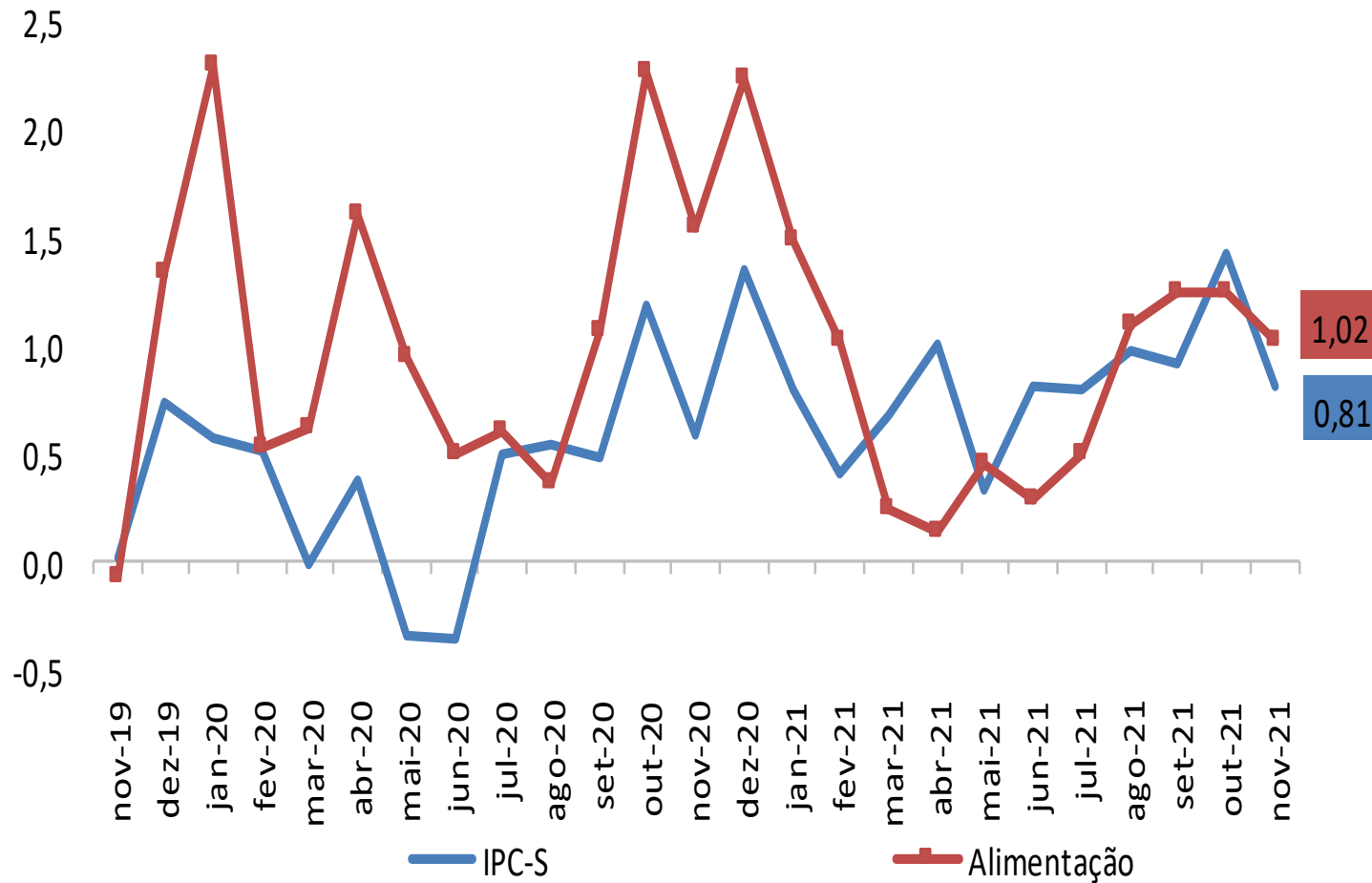

IPC-S

Varição (%) acumulada nos últimos 30 dias

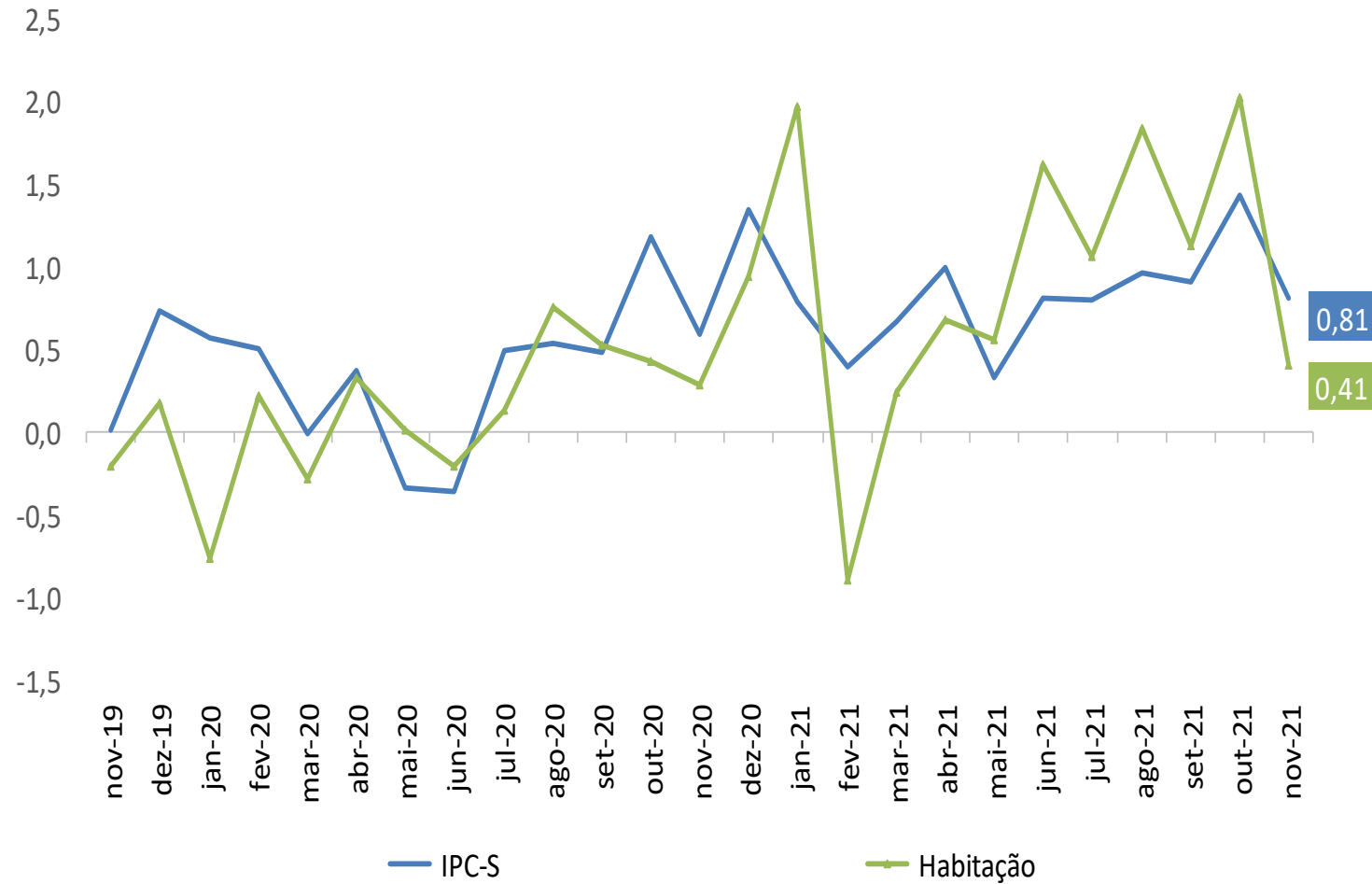

IPC-S

Varição (%) acumulada nos últimos 30 dias

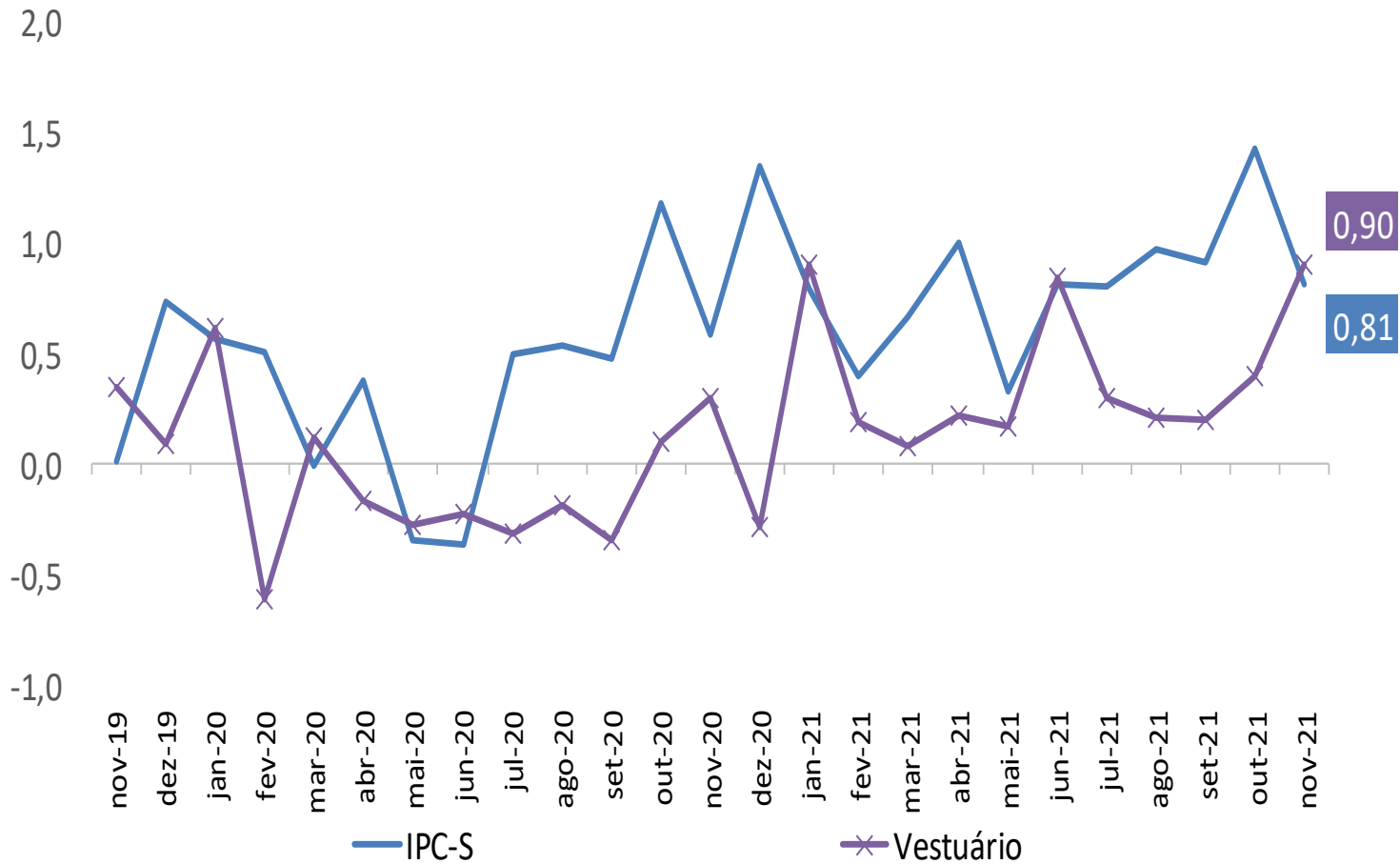

IPC-S

Varição (%) acumulada nos últimos 30 dias

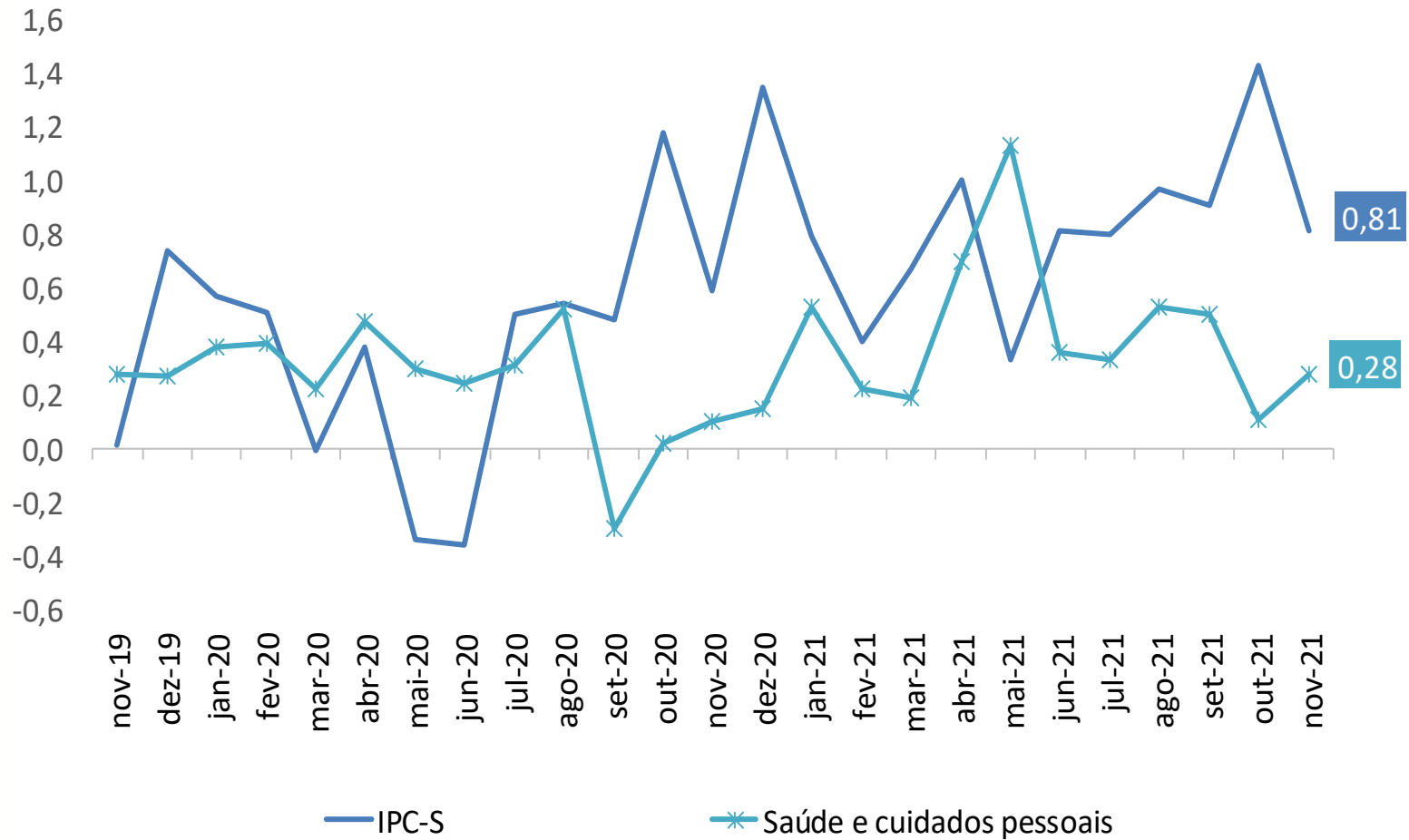

IPC-S

Varição (%) acumulada nos últimos 30 dias

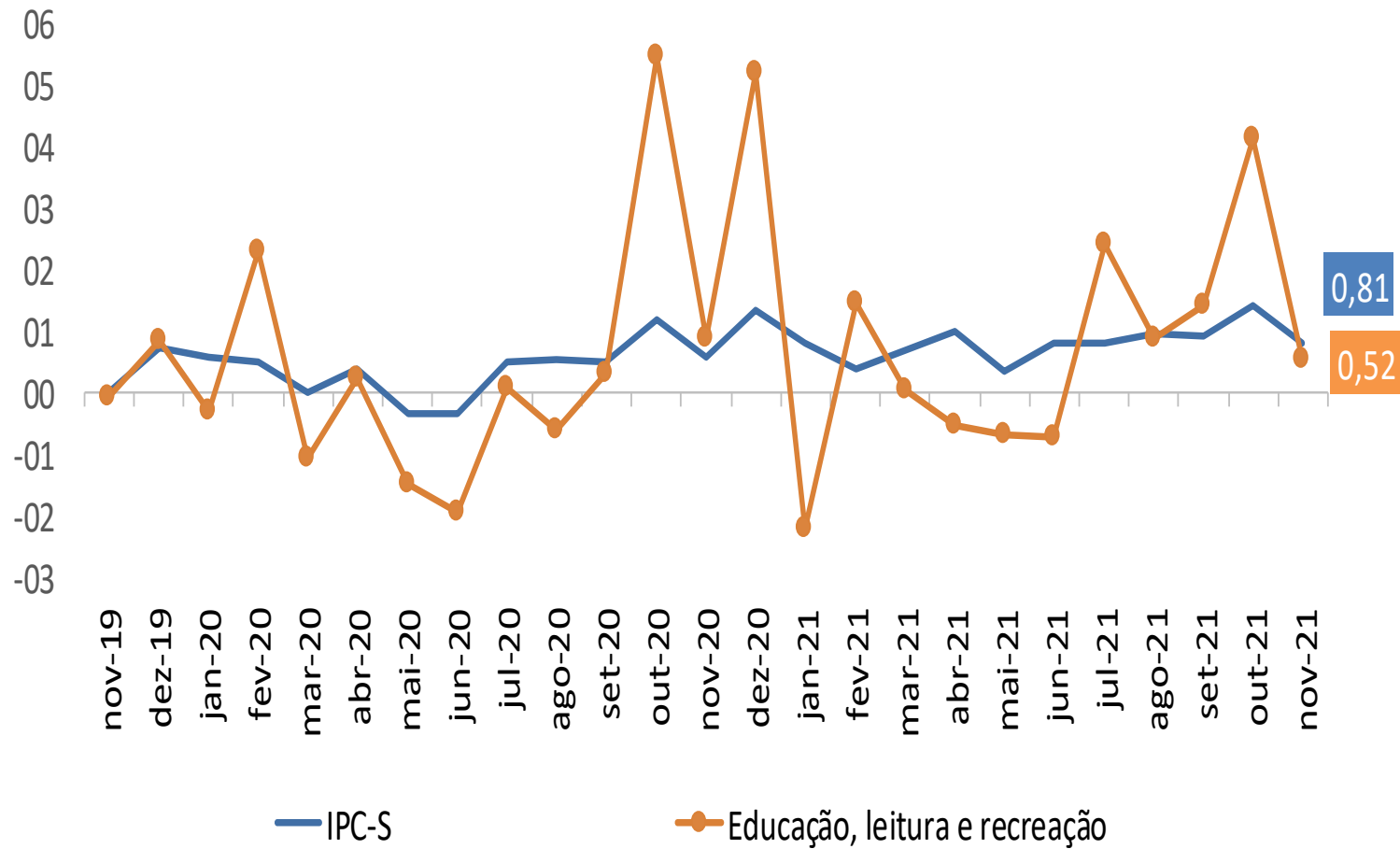

IPC-S

Varição (%) acumulada nos últimos 30 dias

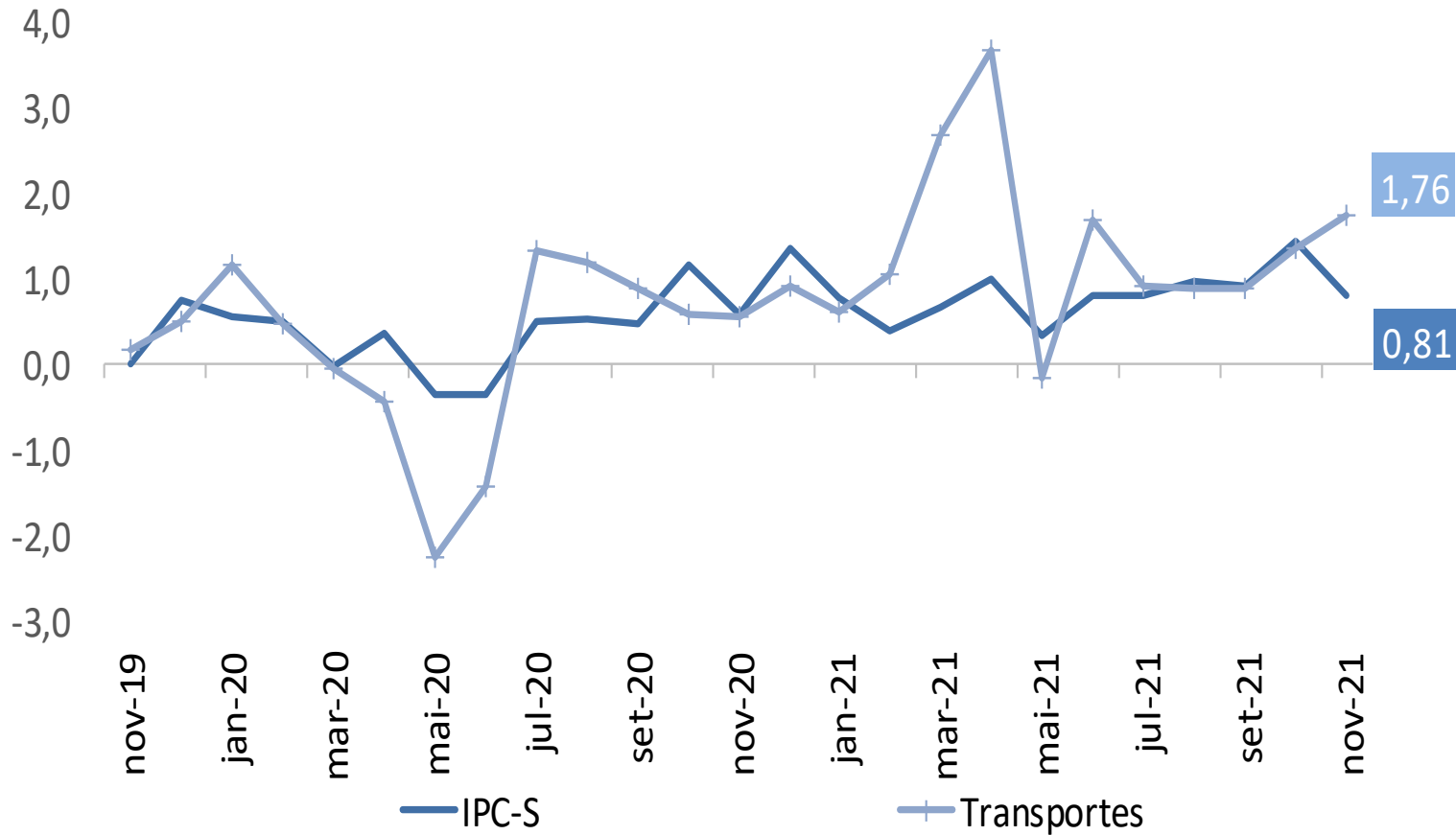

Fonte: FGV

IPC-S

Varição (%) acumulada nos últimos 30 dias

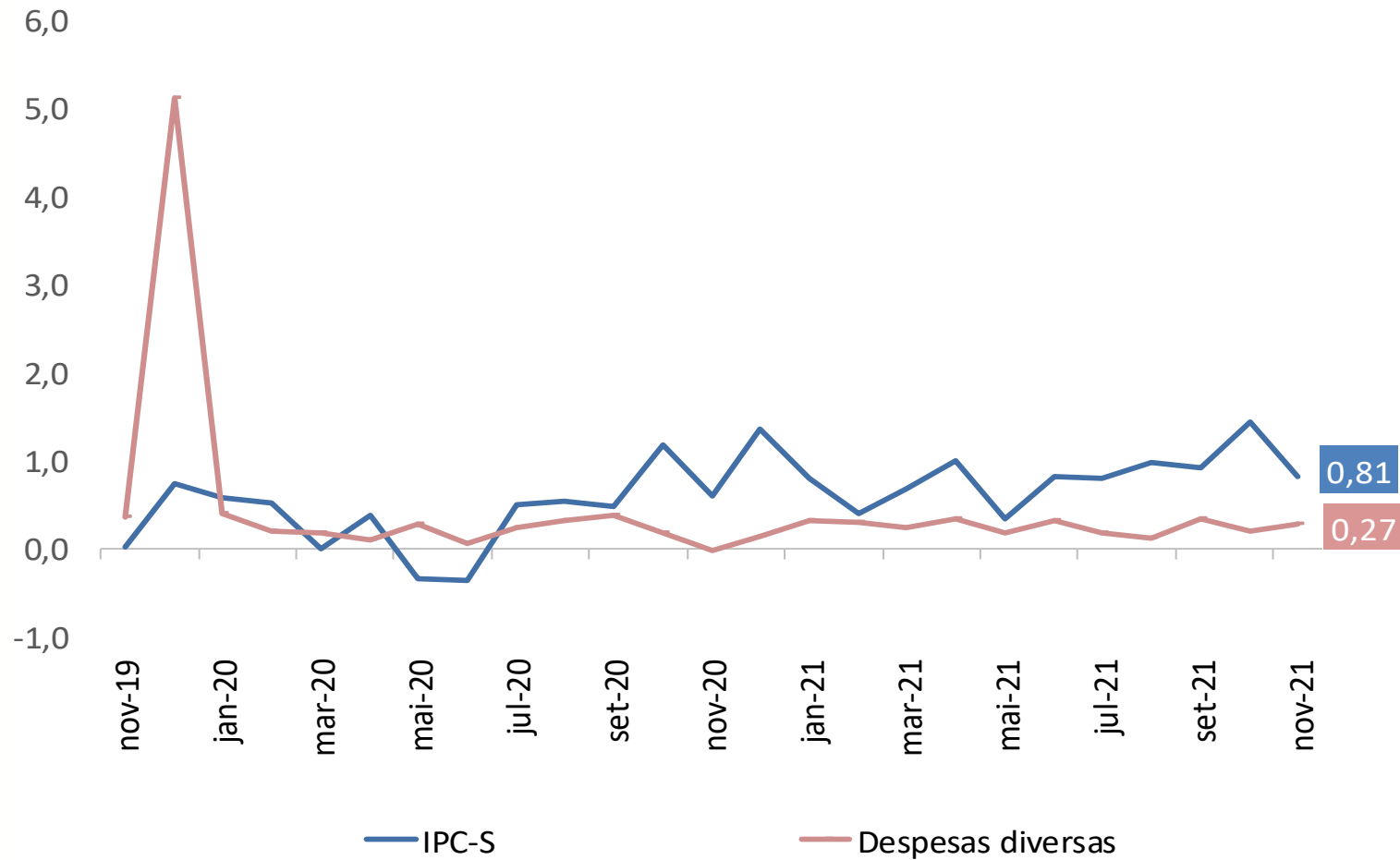

IPC-S

Varição (%) acumulada nos últimos 30 dias

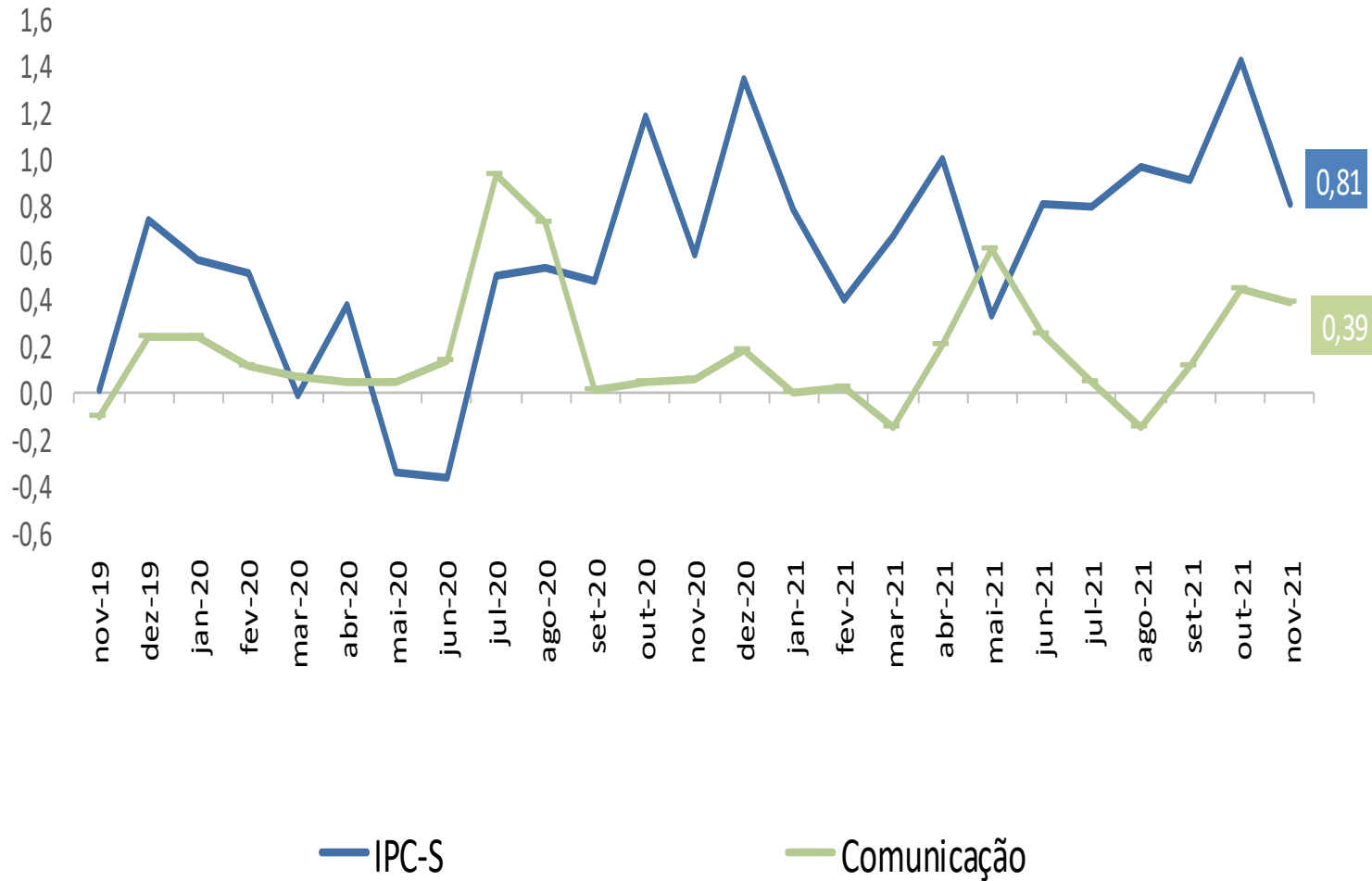



Ministério da Economia

SECRETARIA DE
POLÍTICA ECONÔMICA

MINISTÉRIO DA
ECONOMIA



PÁTRIA AMADA
BRASIL
GOVERNO FEDERAL