



MINISTÉRIO DA ECONOMIA

# IPC-S (3<sup>a</sup> quadrissemana)

Setembro

*23 de setembro de 2021*

Os informativos econômicos da Secretaria de Política Econômica (SPE) são elaborados a partir de dados de conhecimento público, cujas fontes primárias são instituições autônomas, públicas ou privadas. O objetivo é organizar informações de conhecimento público para ampliar o entendimento sobre a economia brasileira. O conteúdo deste material é meramente informativo, não possuindo caráter prospectivo, nem delimitando as ações de política econômica adotadas pelo Ministério da Economia



Secretaria  
de Política  
Econômica

Secretaria Especial  
de Fazenda

Ministério  
da Economia

# Resumo dos Resultados

---

## Comparação: 3ª quadrissemana de setembro/21 com 2ª quadrissemana de setembro/21:

- Segundo a FGV, a inflação da 3ª Q set/21 medida pelo IPC-S foi de **1,27%**, ante 1,10% na semana anterior. A variação apurada na 3ª Q ago/21 foi de 0,75%.
- Houve aceleração dos grupos: **Habitação** (de 1,77% para 2,15%), destaque para *tarifa de eletricidade residencial* (de 4,48% para 6,27%); **Educação, leitura e recreação** (de 1,71% para 2,25%), destaque para *passagem aérea* (de 13,23% para 17,61%); **Transportes** (de 1,17% para 1,32%), destaque para *gasolina* (de 2,33% para 2,75%); **Vestuário** (de 0,34% para 0,39%), destaque para *calçados infantis* (de -0,31% para 0,00%); **Alimentação** (de 1,09% para 1,13%), destaque para *frutas* (de 2,95% para 4,26%); e **Despesas diversas** (de 0,27% para 0,29%), destaque para *alimentos para animais domésticos* (de 0,61% para 1,53%).
- Desaceleraram os grupos: **Saúde e cuidados pessoais** (de 0,40% para 0,31%), destaque para *artigos de higiene e cuidado pessoal* (de 0,76% para 0,52%); e **Comunicação** (de 0,22% para 0,21%), destaque para *serviços de streaming* (de 0,75% para 0,20%).

# VARIAÇÃO SEMANAL DO IPC-S NAS ÚLTIMAS 4 SEMANAS

*Variação (%)*

|                               | 22/08/2021  | 31/08/2021  | 07/09/2021  | 15/09/2021  | 22/09/2021  |
|-------------------------------|-------------|-------------|-------------|-------------|-------------|
| <b>Índice Geral</b>           | <b>0,75</b> | <b>0,71</b> | <b>0,91</b> | <b>1,10</b> | <b>1,27</b> |
| Alimentação                   | 1,17        | 1,25        | 1,25        | 1,09        | 1,13        |
| Habitação                     | 0,99        | 0,59        | 1,13        | 1,77        | 2,15        |
| Vestuário                     | 0,20        | 0,38        | 0,20        | 0,34        | 0,39        |
| Saúde e cuidados pessoais     | 0,45        | 0,49        | 0,50        | 0,40        | 0,31        |
| Educação, leitura e recreação | 0,65        | 1,03        | 1,42        | 1,71        | 2,25        |
| Transportes                   | 0,78        | 0,69        | 0,89        | 1,17        | 1,32        |
| Despesas diversas             | 0,20        | 0,18        | 0,33        | 0,27        | 0,29        |
| Comunicação                   | -0,13       | 0,05        | 0,11        | 0,22        | 0,21        |

# IPC-S

## Variação (%) mensal

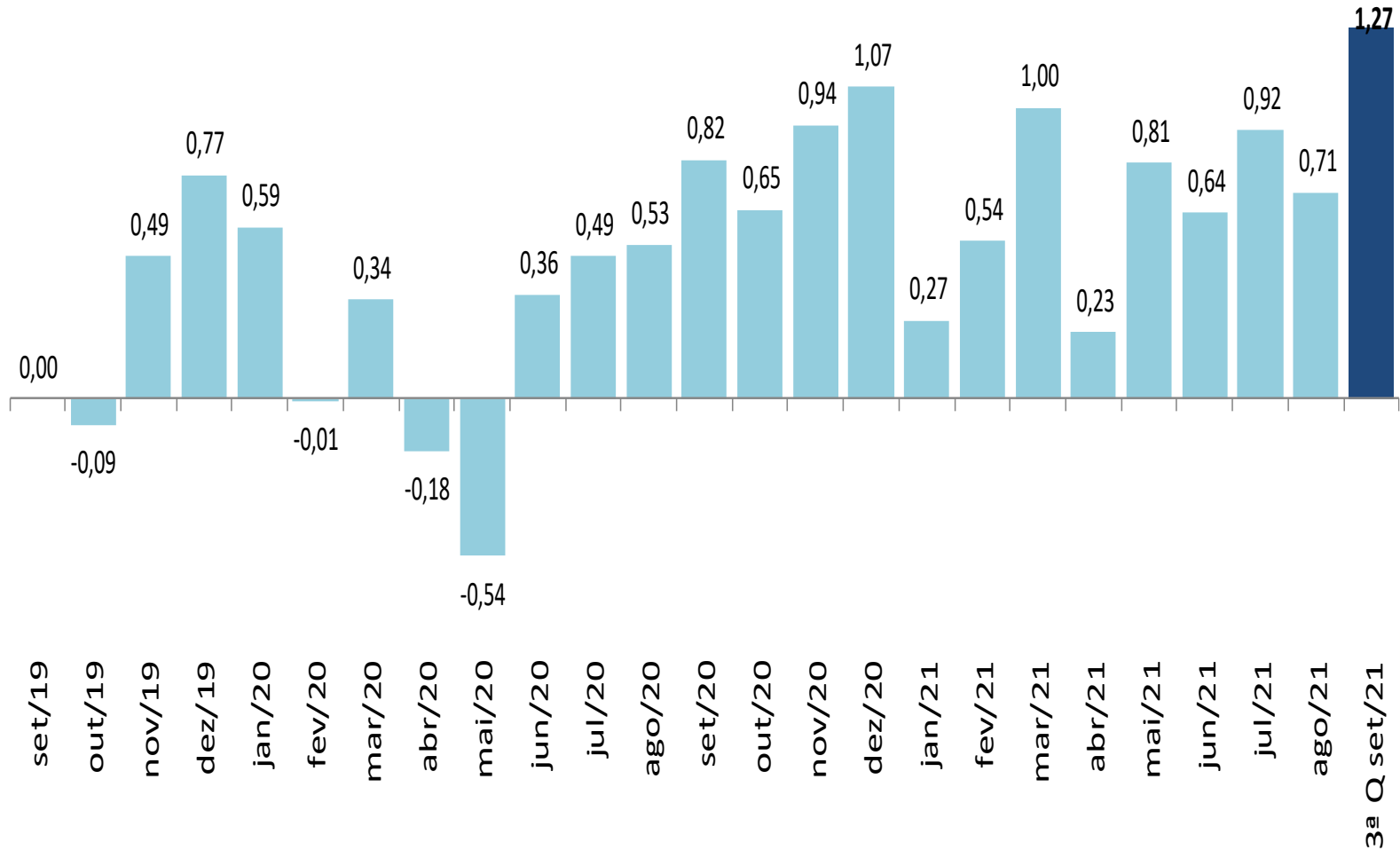

# IPC-S

*Varição (%) na mesma quadrissemana de anos anteriores*

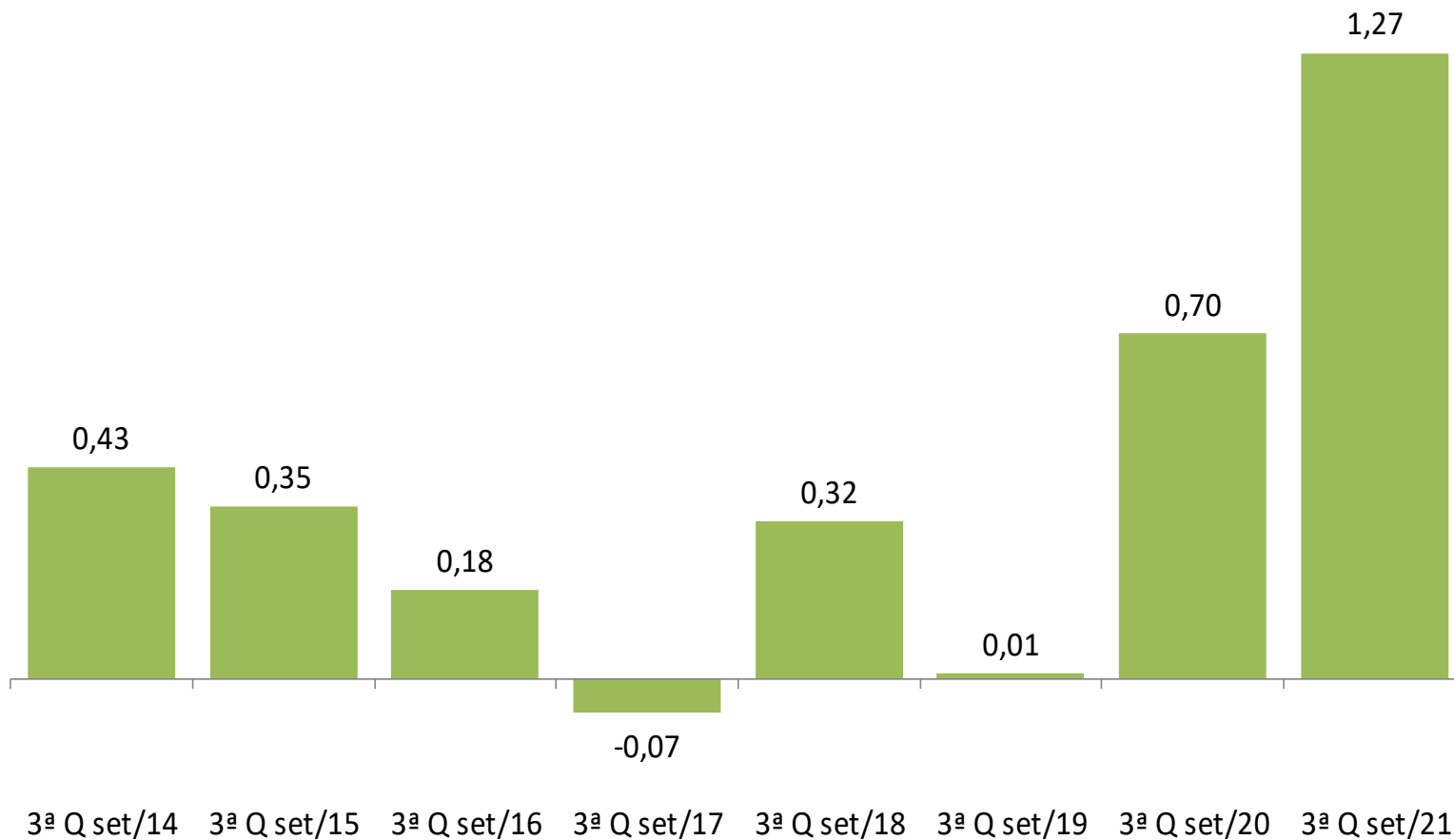

# IPC-S

Varição (%) em 12 meses

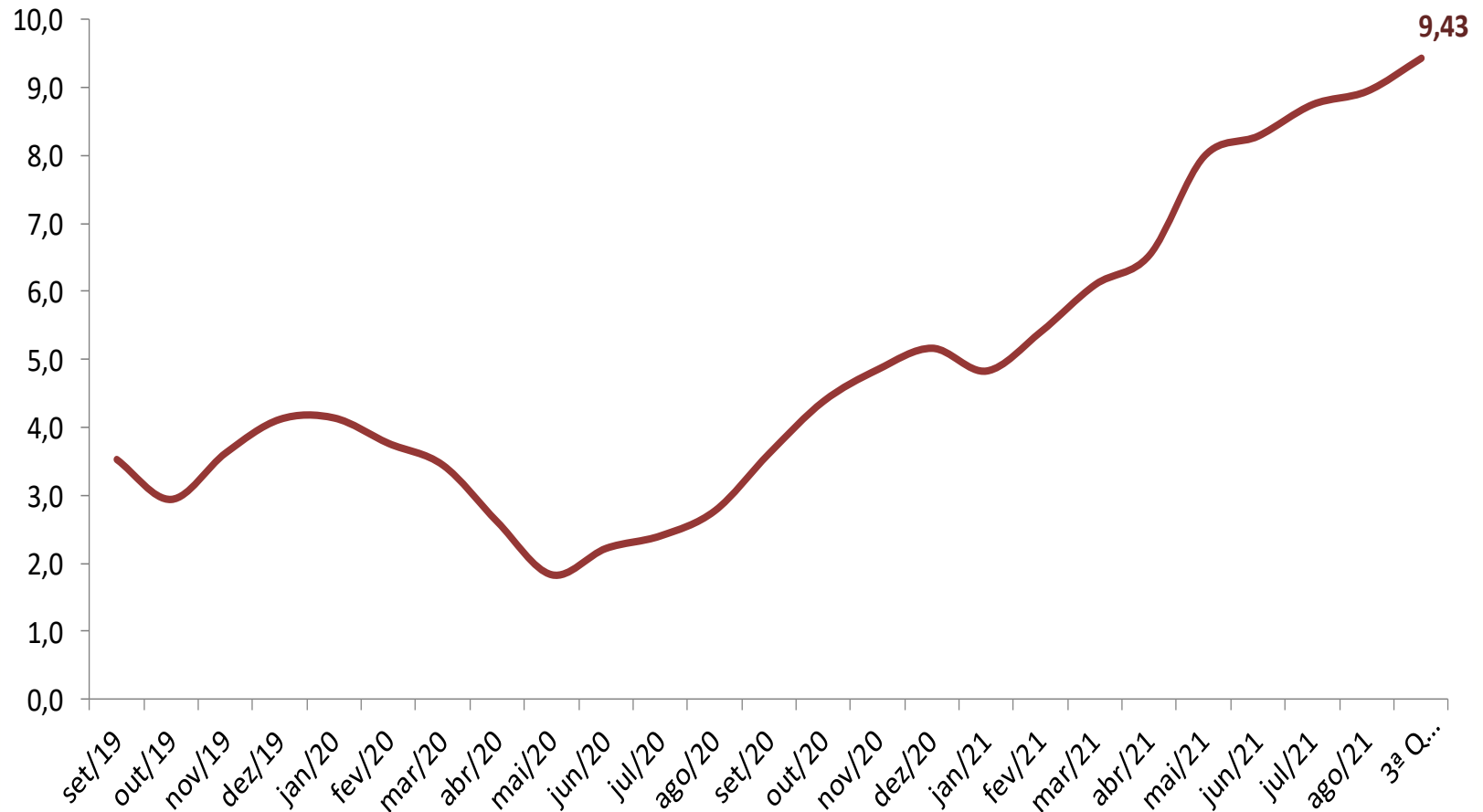

Fonte: FGV

# IPC-S

## Variação (%) semanal do IPC-S nas últimas 4 semanas

|  | 22/08/2021 | 31/08/2021 | 07/09/2021 | 15/09/2021 | 22/09/2021 |
|--|------------|------------|------------|------------|------------|
| <b>IPC - TODOS OS ITENS</b>                | 0,75       | 0,71       | 0,91       | 1,10       | 1,27       |
| <b>ALIMENTAÇÃO</b>                         | 1,17       | 1,25       | 1,25       | 1,09       | 1,13       |
| <b>ARROZ E FEIJÃO</b>                      | -1,70      | -1,56      | -0,91      | -0,78      | -0,65      |
| <b>HORTALIÇAS E LEGUMES</b>                | -0,73      | 0,21       | 0,52       | 1,17       | 2,20       |
| <b>FRUTAS</b>                              | 11,77      | 5,13       | 0,92       | -1,77      | 2,32       |
| <b>MASSAS E FARINHAS</b>                   | 0,73       | 0,84       | 0,95       | 0,07       | 1,24       |
| <b>PANIFICADOS E BISCOITOS</b>             | -0,17      | 0,10       | 0,68       | 0,63       | 0,82       |
| <b>ADOÇANTES</b>                           | 0,67       | 0,88       | 0,45       | 0,30       | 0,30       |
| <b>DOCES E CHOCOLATES</b>                  | 0,51       | 1,00       | 1,51       | 1,79       | 1,72       |
| <b>LATICÍNIOS</b>                          | 6,70       | 5,87       | 4,78       | 4,49       | 4,58       |
| <b>AVES E OVOS</b>                         | 2,94       | 1,60       | 0,00       | -0,38      | 0,90       |
| <b>CARNES BOVINAS</b>                      | 5,34       | 5,48       | 5,50       | 5,63       | 5,01       |
| <b>CARNES SUÍNAS</b>                       | 1,63       | 1,04       | 0,36       | 0,21       | 0,73       |
| <b>CARNES DE OUTROS ANIMAIS</b>            | 0,97       | 0,84       | 0,85       | 0,69       | 0,65       |
| <b>PESCADOS FRESCOS</b>                    | -0,56      | -0,34      | -0,70      | -0,97      | -1,13      |
| <b>CARNES E PEIXES INDUSTRIALIZADOS</b>    | 2,49       | 2,25       | 1,94       | 1,97       | 0,94       |
| <b>ÓLEOS E GORDURAS</b>                    | -1,62      | -1,05      | -0,51      | 0,41       | 0,33       |
| <b>CONDIMENTOS</b>                         | 0,66       | 0,80       | 1,41       | 2,11       | 2,16       |
| <b>VEGETAIS EM CONSERVA</b>                | 1,97       | 2,33       | 2,42       | 2,30       | 2,09       |
| <b>BEBIDAS NÃO ALCOÓLICAS</b>              | 1,62       | 1,01       | 0,72       | 0,14       | -0,03      |
| <b>BEBIDAS ALCOÓLICAS</b>                  | 0,89       | 1,39       | 1,11       | 1,76       | 1,65       |
| <b>OUTROS GÊNEROS ALIMENTÍCIOS</b>         | 6,12       | 5,20       | 4,58       | 3,00       | 0,76       |
| <b>ALIMENTOS PRONTOS CONGELADOS</b>        | 0,63       | 0,66       | 0,53       | 0,48       | 0,32       |
| <b>GÊNEROS ALIMENTÍCIOS DIET / LIGHT</b>   | 0,48       | 0,47       | 0,70       | 0,71       | 0,74       |
| <b>RESTAURANTES</b>                        | 0,30       | 0,11       | 0,14       | 0,23       | 0,12       |
| <b>BARES E LANÇONETES</b>                  | -0,10      | 0,04       | 0,17       | 0,14       | 0,10       |
| <b>BEBIDAS ALCOÓLICAS E NÃO ALCOÓLICAS</b> | 0,87       | 0,60       | 1,00       | 1,58       | 1,60       |

# IPC-S

## Impacto dos Alimentos no IPC-S ao longo dos últimos anos na quadrissemana corrente

|                                  | 22/09/2017 |         | 22/09/2018 |         | 22/09/2019 |         | 22/09/2020 |         | 22/09/2021 |         |
|----------------------------------|------------|---------|------------|---------|------------|---------|------------|---------|------------|---------|
|                                  | Var(%)     | Impacto | Var(%)     | Impacto | Var(%)     | Impacto | Var(%)     | Impacto | Var(%)     | Impacto |
| <i>IPC - TODOS OS ITENS</i>      | -0,07      |         | 0,32       |         | 0,01       |         | 0,70       |         | 1,27       |         |
| <b>ALIMENTAÇÃO</b>               | -0,72      | -0,18   | 0,10       | 0,02    | -0,68      | -0,17   | 1,39       | 0,27    | 1,13       | 0,22    |
| Aves e Ovos                      | -0,73      | -0,01   | -0,13      | 0,00    | 0,38       | 0,00    | 0,66       | 0,01    | 4,31       | 0,05    |
| Frutas                           | -0,44      | 0,00    | 1,17       | 0,01    | -3,73      | -0,04   | -0,66      | -0,01   | 4,26       | 0,04    |
| Bebidas Não Alcoólicas           | -0,27      | 0,00    | 1,14       | 0,01    | 0,01       | 0,00    | 0,74       | 0,01    | 2,09       | 0,02    |
| Hortaliças e Legumes             | -10,65     | -0,10   | -4,52      | -0,05   | -12,08     | -0,16   | -3,05      | -0,03   | 1,91       | 0,02    |
| Laticínios                       | -1,76      | -0,04   | -1,22      | -0,02   | 0,05       | 0,00    | 3,85       | 0,07    | 0,97       | 0,02    |
| Carnes e Peixes Industrializados | 0,41       | 0,00    | 0,30       | 0,00    | -0,12      | 0,00    | 1,82       | 0,01    | 1,39       | 0,01    |
| Panificados E Biscoitos          | -0,46      | -0,01   | 0,41       | 0,01    | -0,14      | 0,00    | 0,50       | 0,01    | 0,64       | 0,01    |
| Óleos e Gorduras                 | -0,26      | 0,00    | 1,93       | 0,01    | 1,13       | 0,00    | 12,19      | 0,04    | 2,07       | 0,01    |
| Adoçantes                        | -4,23      | -0,01   | -0,62      | 0,00    | 2,18       | 0,00    | 1,14       | 0,00    | 4,18       | 0,01    |
| Doces e Chocolates               | -0,35      | 0,00    | 1,49       | 0,00    | 0,63       | 0,00    | 2,62       | 0,01    | 2,14       | 0,01    |
| Massas e Farinhas                | -0,43      | 0,00    | 0,98       | 0,00    | 1,06       | 0,00    | 1,60       | 0,01    | 0,98       | 0,00    |
| Bebidas Alcoólicas               | 0,75       | 0,00    | -0,41      | 0,00    | -0,19      | 0,00    | 0,74       | 0,00    | 0,69       | 0,00    |
| Condimentos                      | 0,13       | 0,00    | 0,84       | 0,00    | -0,78      | 0,00    | 0,76       | 0,00    | 1,09       | 0,00    |
| Outros Gêneros Alimentícios      | -0,17      | 0,00    | 0,41       | 0,00    | 0,37       | 0,00    | 1,25       | 0,00    | 2,20       | 0,00    |
| Carnes Bovinas                   | -0,32      | -0,01   | -0,52      | -0,01   | 0,08       | 0,00    | 2,91       | 0,06    | 0,09       | 0,00    |
| Carnes Suínas                    | -0,67      | 0,00    | -0,93      | 0,00    | -1,72      | 0,00    | 5,44       | 0,02    | 0,46       | 0,00    |
| Vegetais em Conserva             | -0,60      | 0,00    | 0,90       | 0,00    | 0,80       | 0,00    | 1,21       | 0,00    | 1,28       | 0,00    |
| Alimentos Prontos Congelados     | -0,72      | -0,01   | 1,32       | 0,01    | -0,19      | 0,00    | 1,39       | 0,00    | 0,93       | 0,00    |
| Pescados Frescos                 | -1,13      | 0,00    | -1,68      | -0,01   | -1,65      | 0,00    | 1,00       | 0,00    | -0,24      | 0,00    |
| Arroz e Feijão                   | -3,63      | -0,02   | 1,77       | 0,01    | -1,22      | -0,01   | 8,01       | 0,04    | -0,65      | 0,00    |



# IPC-S

Varição (%) acumulada nos últimos 30 dias

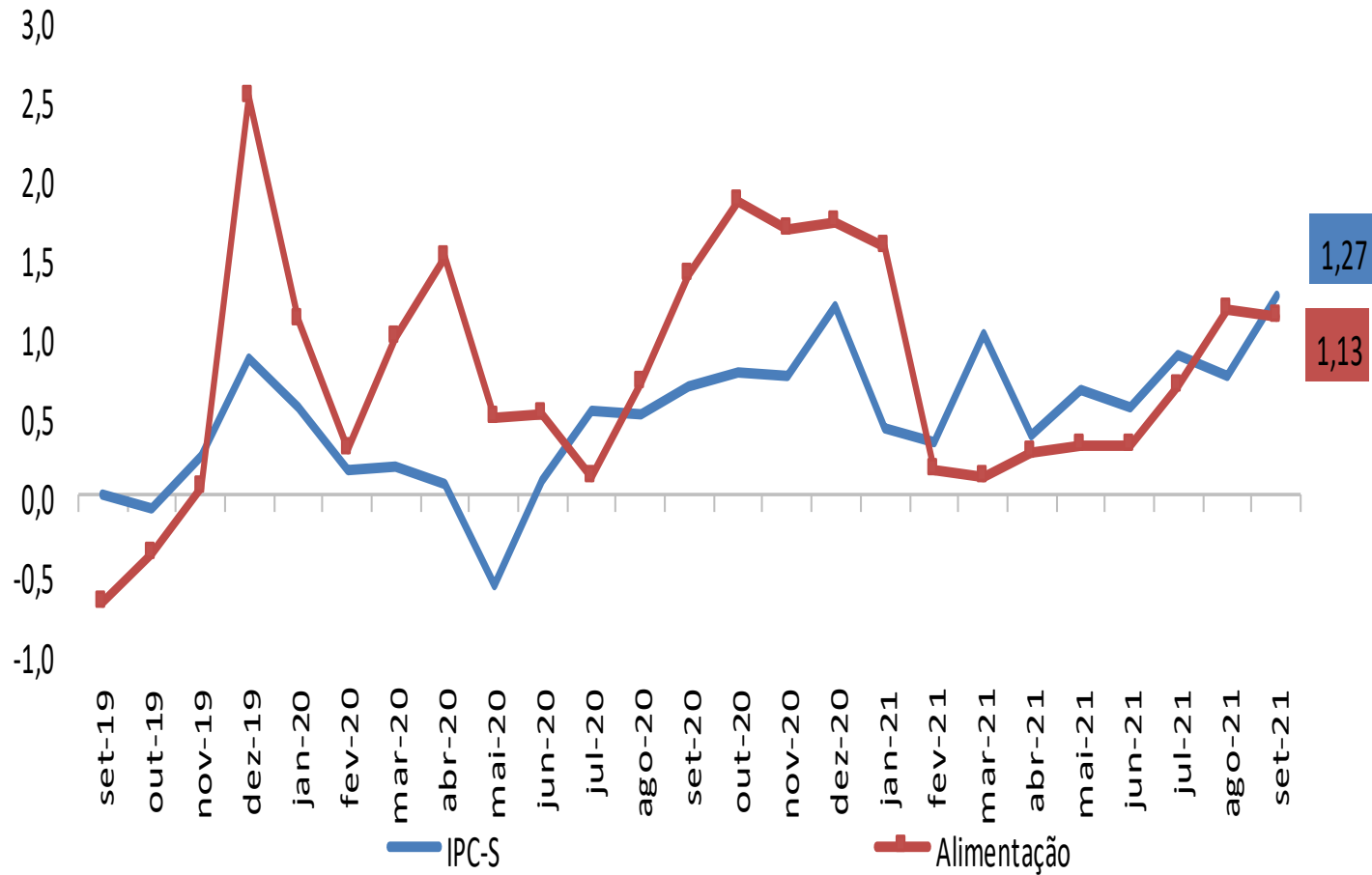

# IPC-S

Varição (%) acumulada nos últimos 30 dias

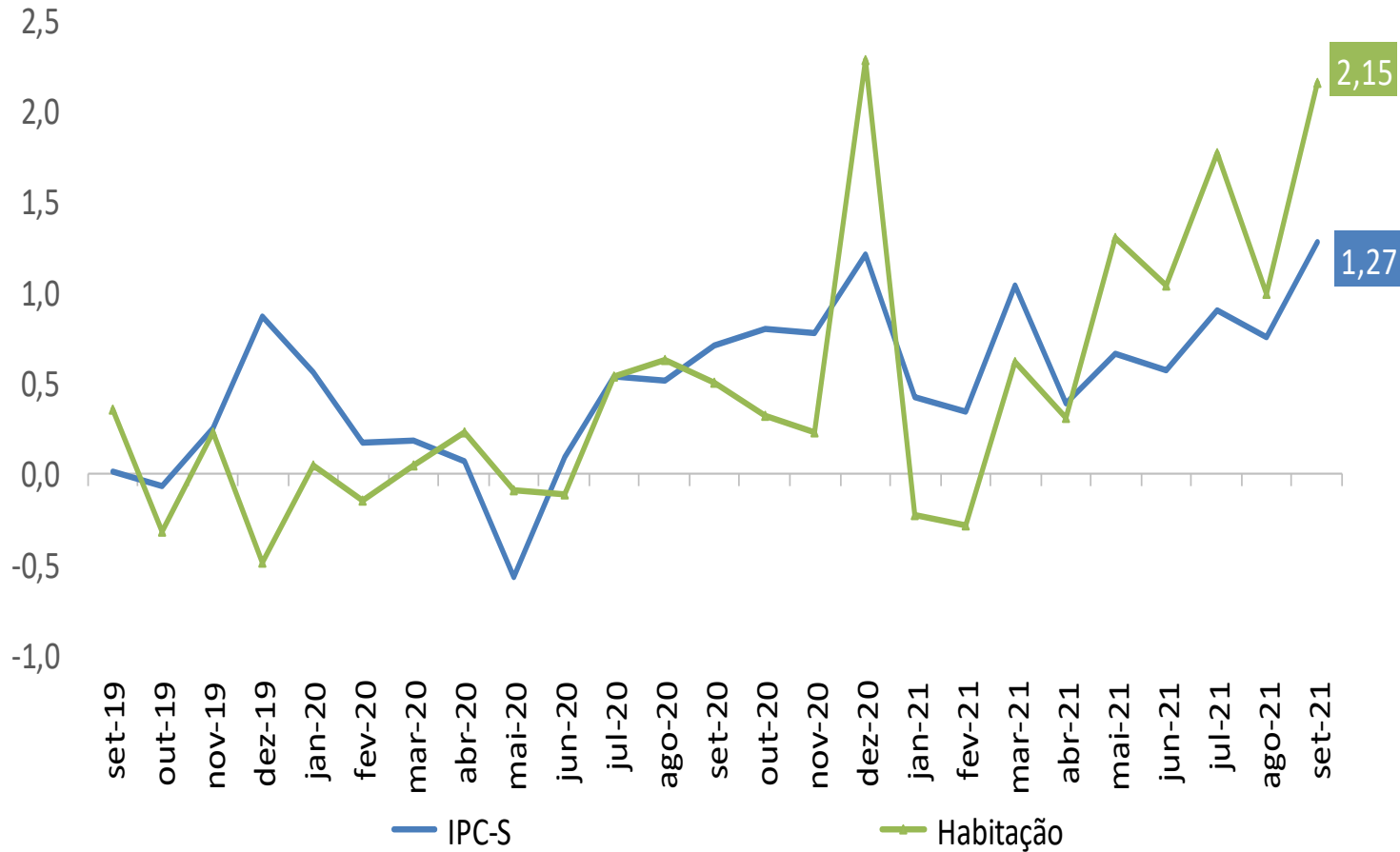

# IPC-S

Varição (%) acumulada nos últimos 30 dias

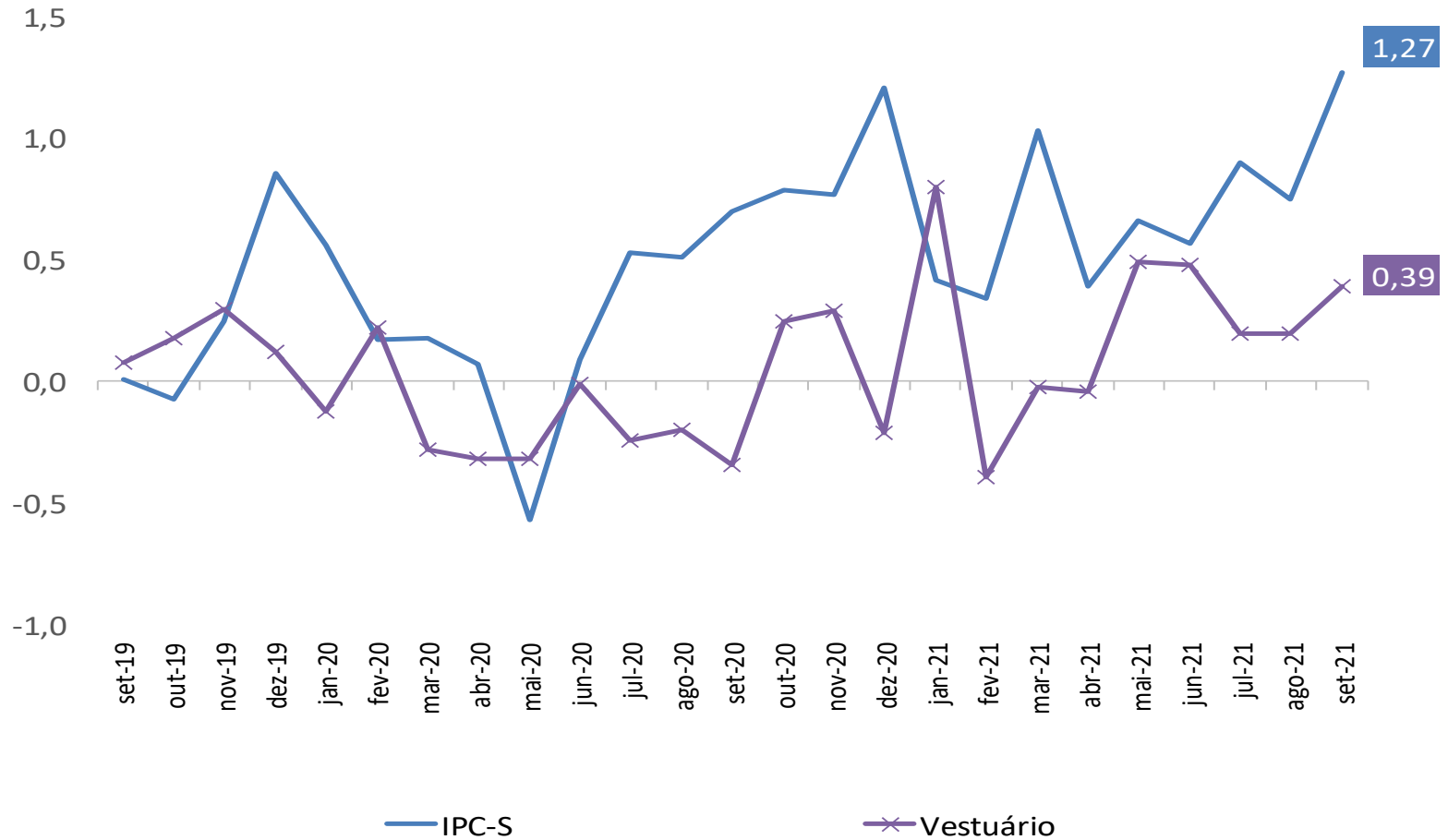

# IPC-S

Varição (%) acumulada nos últimos 30 dias

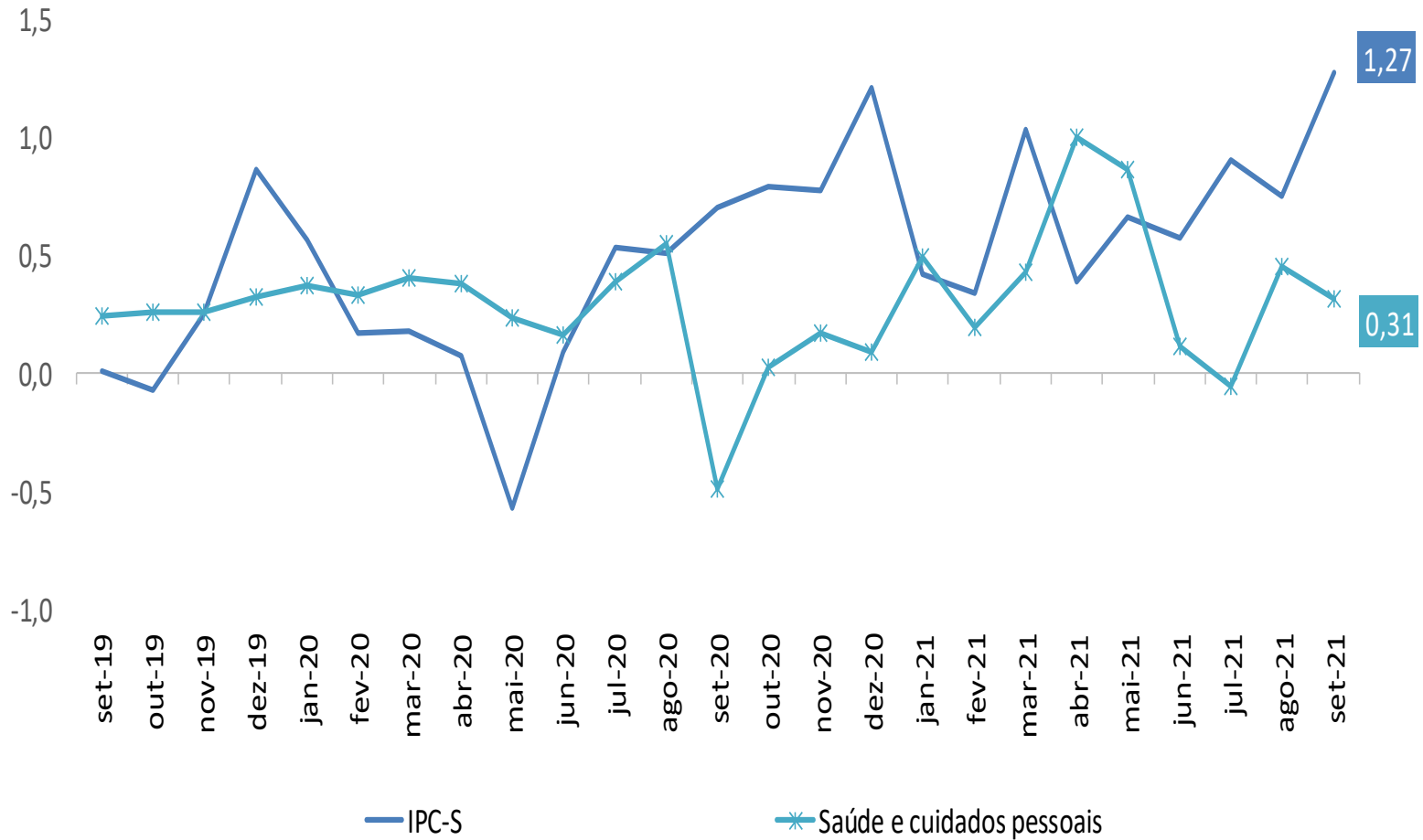

# IPC-S

Varição (%) acumulada nos últimos 30 dias

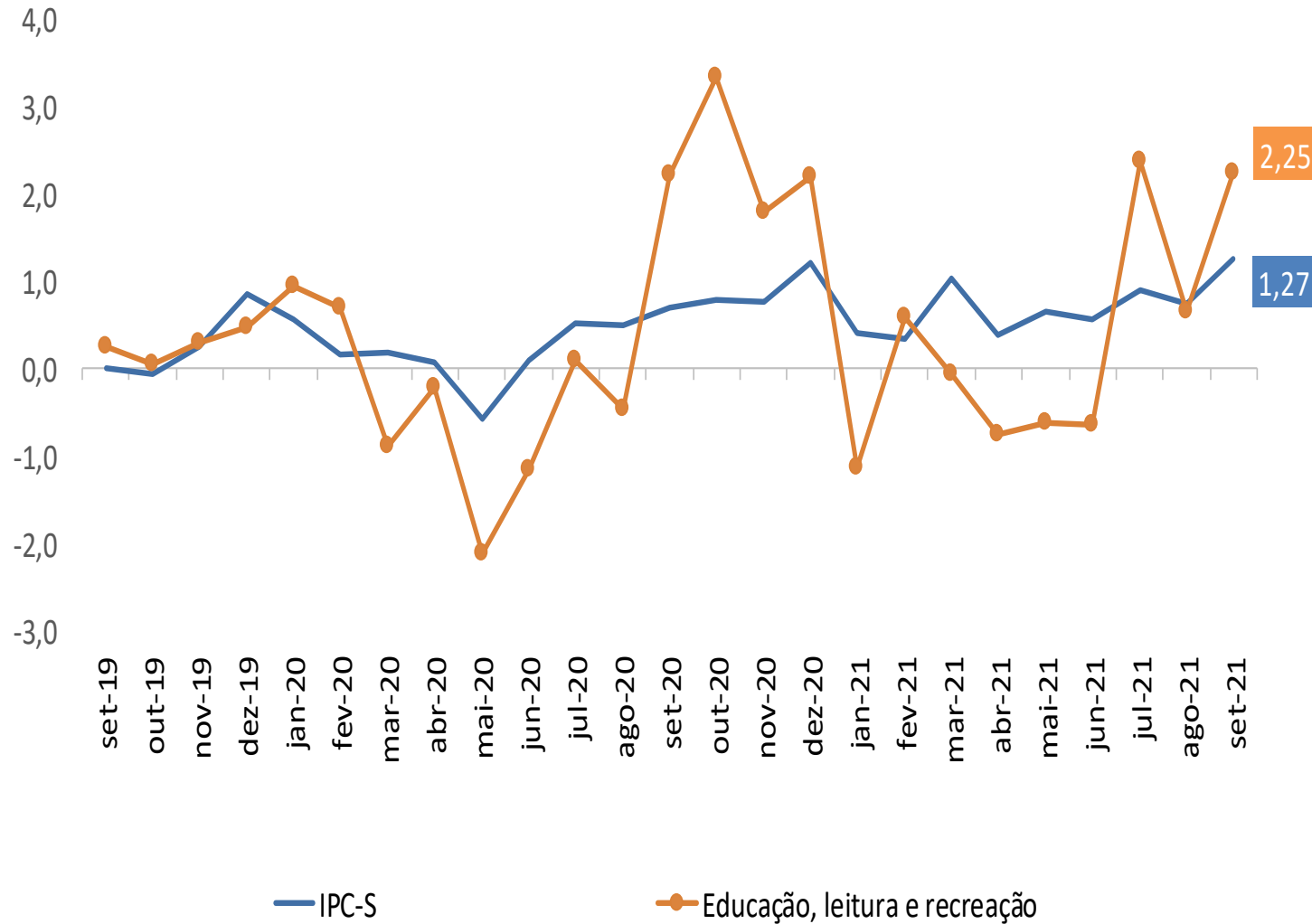

# IPC-S

Varição (%) acumulada nos últimos 30 dias

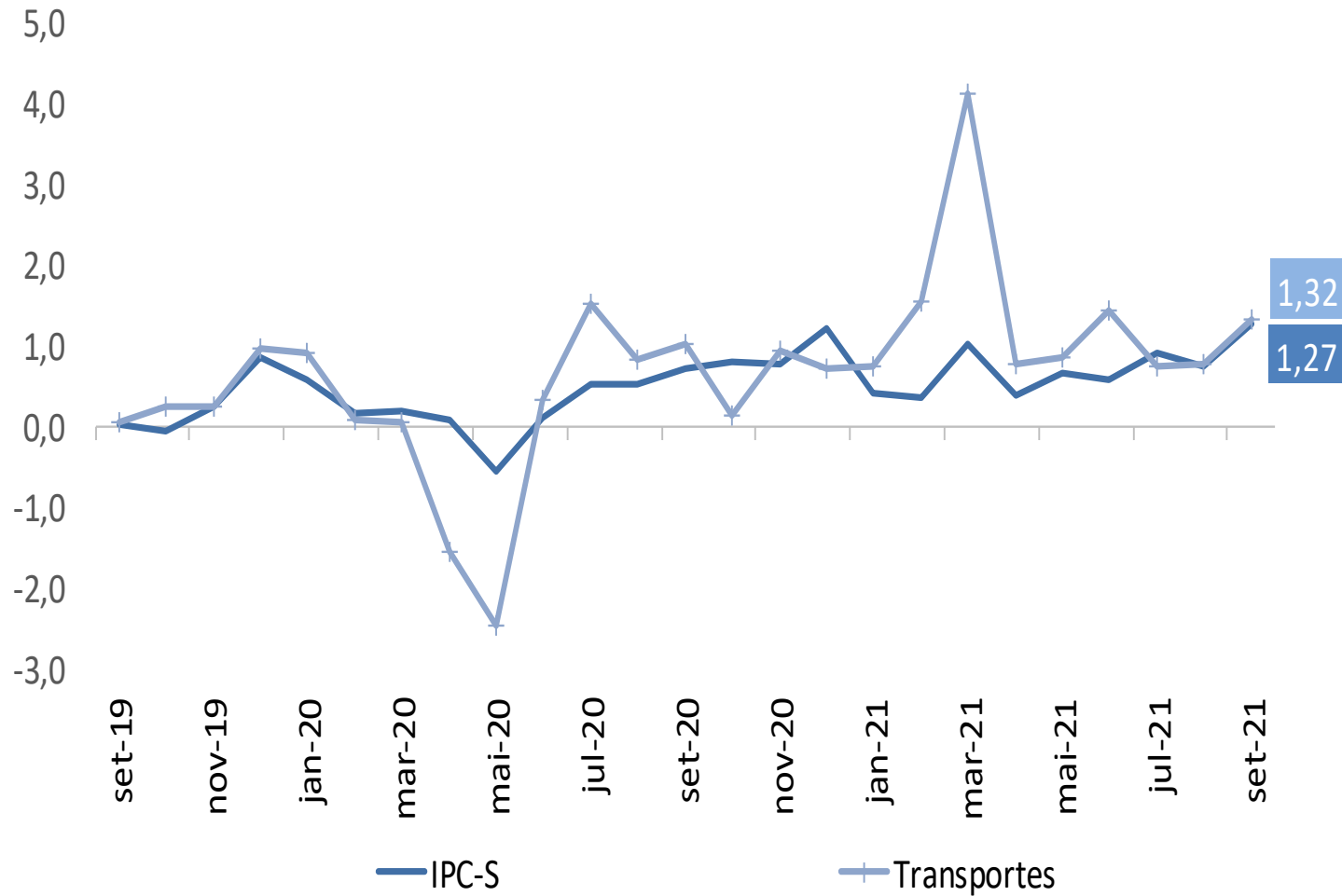

# IPC-S

Varição (%) acumulada nos últimos 30 dias

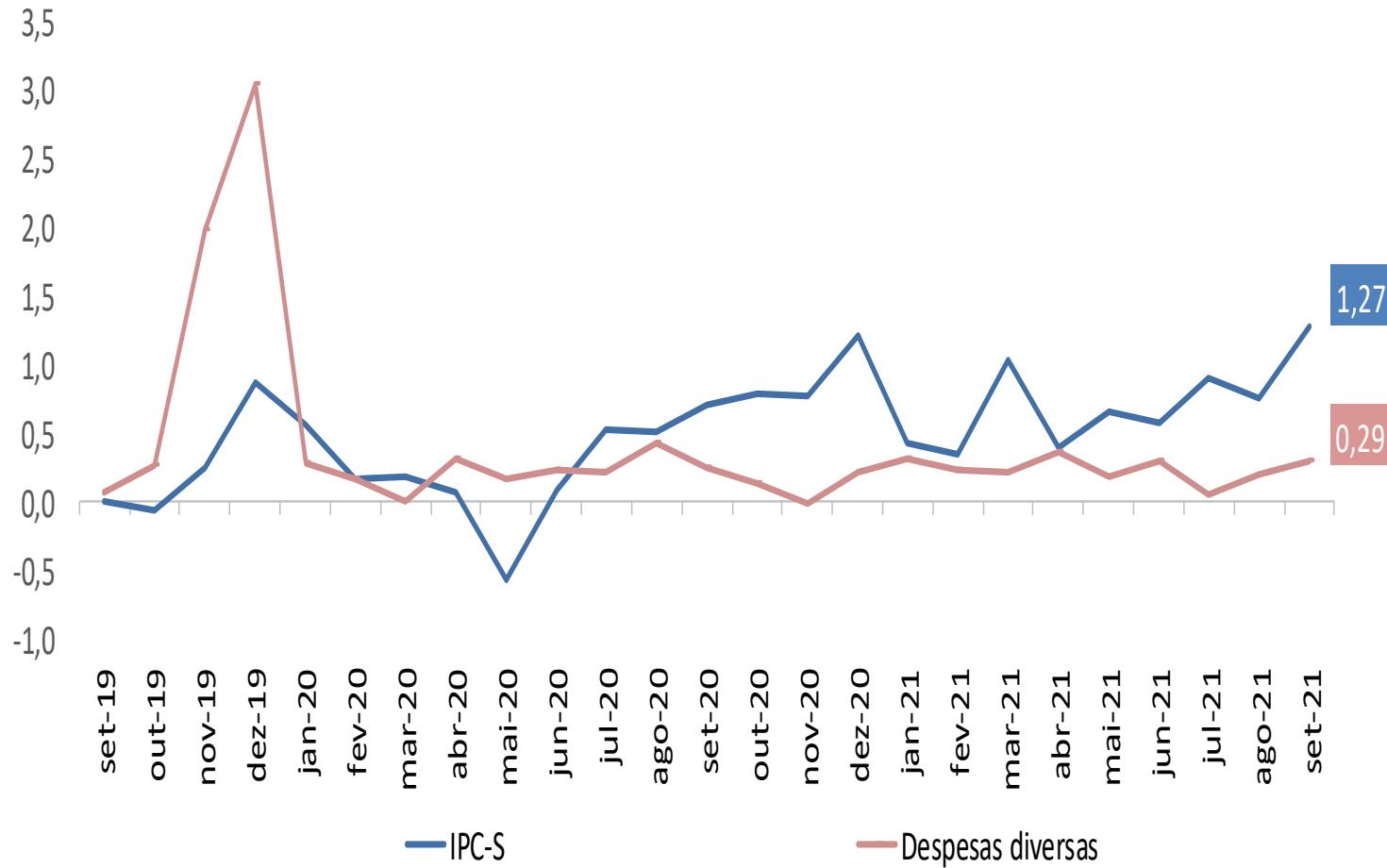

# IPC-S

Varição (%) acumulada nos últimos 30 dias

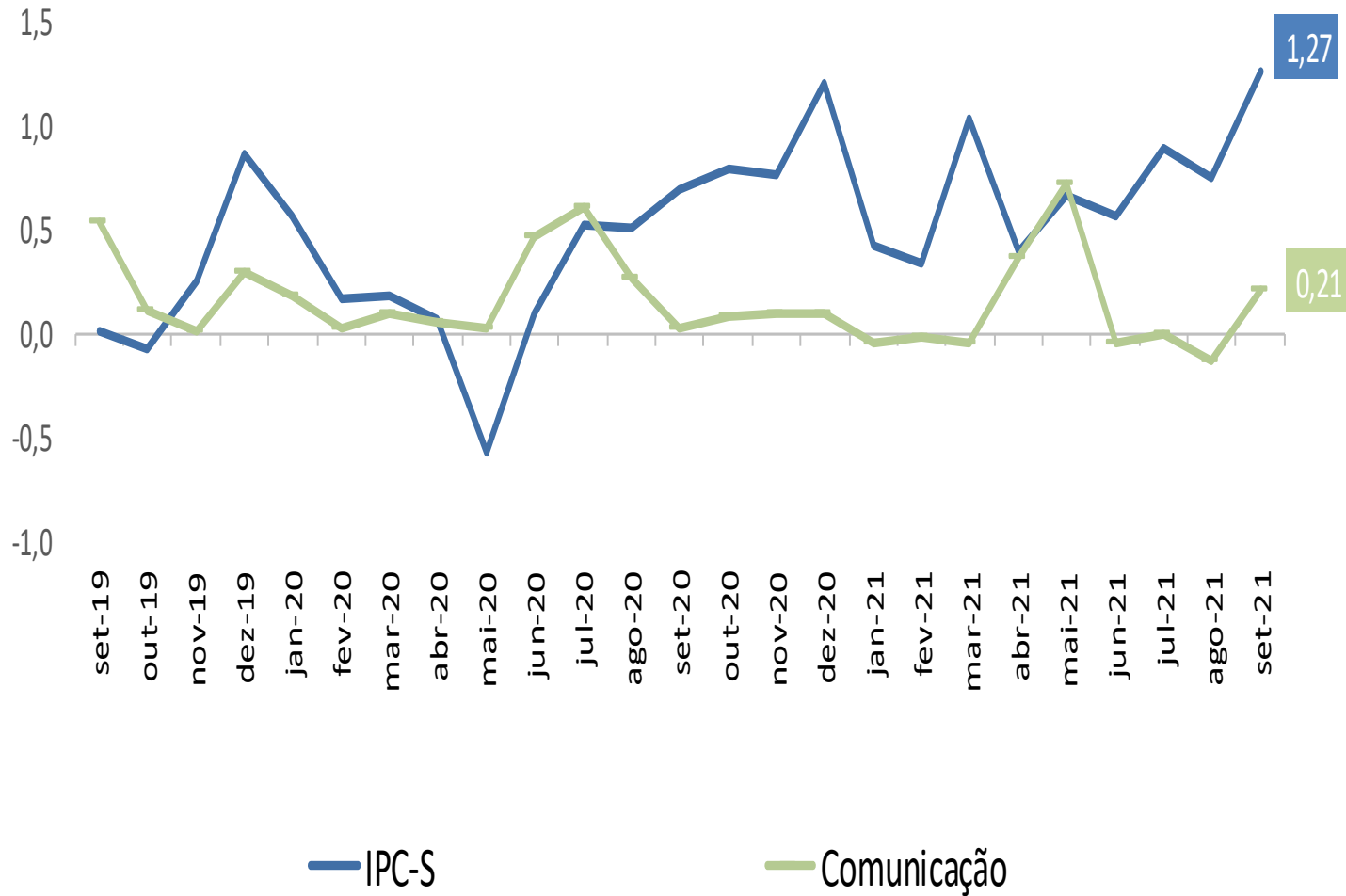





## Ministério da Economia

Para maiores informações acesse o site da Secretaria de Política Econômica:

[www.spe.fazenda.gov.br](http://www.spe.fazenda.gov.br)



Secretaria  
de Política  
Econômica

Secretaria Especial  
de Fazenda

Ministério  
da Economia