



MINISTÉRIO DA ECONOMIA

IPC-S (4^a quadrissemana)

Agosto

1º de setembro de 2021

Os informativos econômicos da Secretaria de Política Econômica (SPE) são elaborados a partir de dados de conhecimento público, cujas fontes primárias são instituições autônomas, públicas ou privadas. O objetivo é organizar informações de conhecimento público para ampliar o entendimento sobre a economia brasileira. O conteúdo deste material é meramente informativo, não possuindo caráter prospectivo, nem delimitando as ações de política econômica adotadas pelo Ministério da Economia



Secretaria
de Política
Econômica

**Secretaria Especial
de Fazenda**

**Ministério
da Economia**

Resumo dos Resultados

Comparação: 4ª quadrimestre de agosto/21 com 4ª quadrimestre de julho/21:

- Segundo a FGV, a inflação da 4ª Q ago/21 medida pelo IPC-S foi de **0,71%**, ante 0,92% na 4ª Q jul/21. A inflação na 3ª Q ago/21 foi de 0,75%.
- Desaceleraram os grupos: **Habitação** (de 2,09% para 0,59%); **Educação, leitura e recreação** (de 1,42% para 1,03%); e **Transportes** (de 0,85% para 0,69%);
- Houve aceleração dos grupos **Alimentação** (de 0,78% para 1,25%); **Vestuário** (de 0,08% para 0,38%); **Saúde e cuidados pessoais** (de 0,00% para 0,49%); **Despesas diversas** (de 0,02% para 0,18%); e **Comunicação** (de -0,09% para 0,05%).

Resumo dos Resultados

Comparação: 4ª quadrissemana de agosto/21 com 3ª quadrissemana de agosto/21:

- Segundo a FGV, a inflação da 4ª Q ago/21 medida pelo IPC-S foi de **0,71%**, ante 0,75% na semana anterior. A variação apurada na 4ª Q jul/21 foi de 0,92%.
- Desaceleraram os grupos: **Habitação** (de 0,99% para 0,59%), destaque para *tarifa de eletricidade residencial* (de 2,79% para 0,93%); **Transportes** (de 0,78% para 0,69%), destaque para *gasolina* (de 1,58% para 1,14%); e **Despesas diversas** (de 0,20% para 0,18%), destaque para *serviços bancários* (de 0,24% para 0,15%).
- Houve aceleração dos grupos: **Educação, leitura e recreação** (de 0,65% para 1,03%), destaque para *passagem aérea* (de 3,98% para 7,25%); **Comunicação** (de -0,13% para 0,05%), destaque para *tarifa de telefone móvel* (de 0,08% para 0,34%); **Vestuário** (de 0,20% para 0,38%), destaque para *relógios e bijuterias* (de -0,03% para 0,32%); **Alimentação** (de 1,17% para 1,25%), destaque para *óleos e gorduras* (de 0,60% para 1,23%); e **Saúde e cuidados pessoais** (de 0,45% para 0,49%), destaque para *medicamentos em geral* (de 0,09% para 0,28%).

VARIAÇÃO SEMANAL DO IPC-S NAS ÚLTIMAS 4 SEMANAS

Variação (%)

	31/07/2021	07/08/2021	15/08/2021	22/08/2021	31/08/2021
Índice Geral	0,92	0,97	0,82	0,75	0,71
Alimentação	0,78	1,10	1,23	1,17	1,25
Habitação	2,09	1,84	1,35	0,99	0,59
Vestuário	0,08	0,21	0,17	0,20	0,38
Saúde e cuidados pessoais	0,00	0,53	0,47	0,45	0,49
Educação, leitura e recreação	1,42	0,87	0,28	0,65	1,03
Transportes	0,85	0,88	0,84	0,78	0,69
Despesas diversas	0,02	0,11	0,17	0,20	0,18
Comunicação	-0,09	-0,15	-0,15	-0,13	0,05

IPC-S

Varição (%) mensal



IPC-S

Varição (%) na mesma quadrissemana de anos anteriores

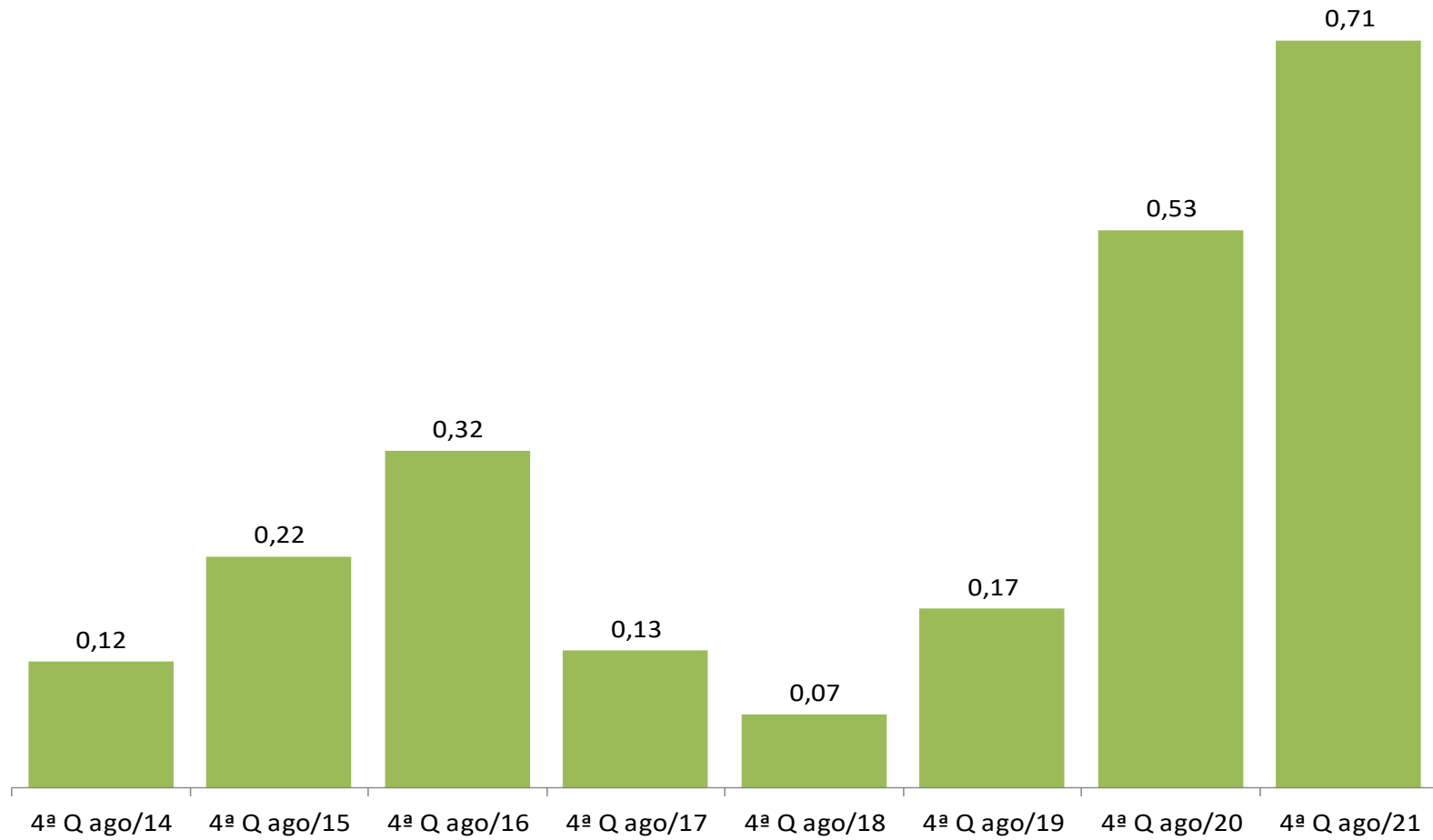

Fonte: FGV

IPC-S

Varição (%) em 12 meses

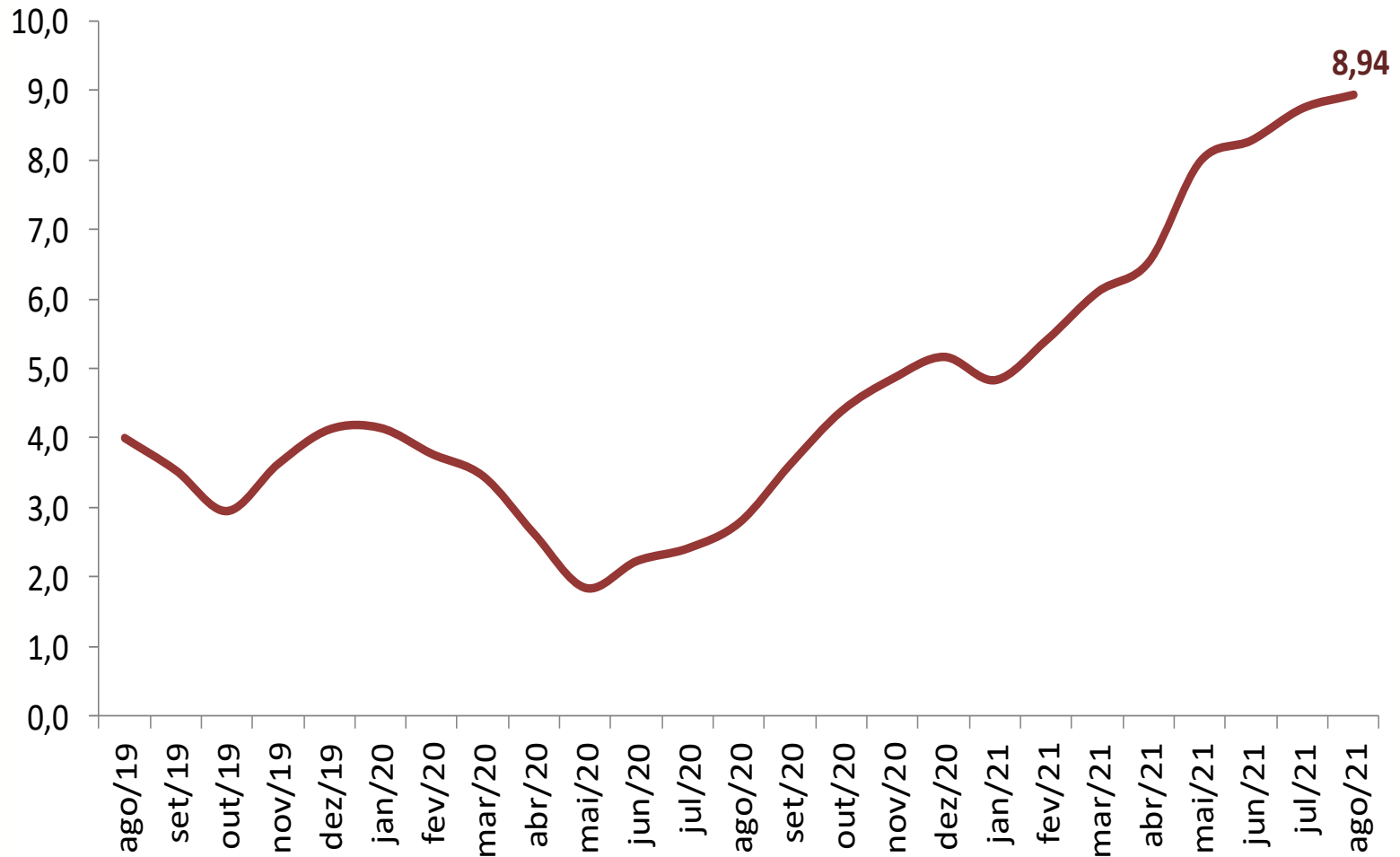

Fonte: FGV

IPC-S

Variação (%) semanal do IPC-S nas últimas 4 semanas

	31/07/2021	07/08/2021	15/08/2021	22/08/2021	31/08/2021
IPC - TODOS OS ITENS	0,92	0,97	0,82	0,75	0,71
ALIMENTAÇÃO	0,78	1,10	1,23	1,17	1,25
ARROZ E FEIJÃO	-1,54	-1,79	-1,78	-1,70	-1,56
HORTALIÇAS E LEGUMES	0,67	0,83	-0,35	-0,73	0,21
FRUTAS	14,57	20,14	18,97	11,77	5,13
MASSAS E FARINHAS	0,63	0,70	0,74	0,73	0,84
PANIFICADOS E BISCOITOS	1,37	0,19	0,10	-0,17	0,10
ADOÇANTES	0,24	0,42	0,39	0,67	0,88
DOCES E CHOCOLATES	-0,28	-0,50	-0,25	0,51	1,00
LATICÍNIOS	8,24	8,77	7,88	6,70	5,87
AVES E OVOS	2,83	3,56	3,95	2,94	1,60
CARNES BOVINAS	3,09	3,99	4,67	5,34	5,48
CARNES SUÍNAS	3,18	3,23	2,90	1,63	1,04
CARNES DE OUTROS ANIMAIS	-0,39	0,34	0,97	0,97	0,84
PESCADOS FRESCOS	0,76	0,50	0,02	-0,56	-0,34
CARNES E PEIXES INDUSTRIALIZADOS	2,96	2,52	2,11	2,49	2,25
ÓLEOS E GORDURAS	-1,89	-1,22	-1,41	-1,62	-1,05
CONDIMENTOS	-0,14	0,97	0,73	0,66	0,80
VEGETAIS EM CONSERVA	1,03	1,17	1,61	1,97	2,33
BEBIDAS NÃO ALCOÓLICAS	3,64	2,18	2,77	1,62	1,01
BEBIDAS ALCOÓLICAS	0,01	0,61	0,53	0,89	1,39
OUTROS GÊNEROS ALIMENTÍCIOS	2,45	3,84	4,53	6,12	5,20
ALIMENTOS PRONTOS CONGELADOS	0,09	0,45	0,56	0,63	0,66
GÊNEROS ALIMENTÍCIOS DIET / LIGHT	0,58	0,46	0,60	0,48	0,47
RESTAURANTES	-0,14	-0,08	-0,04	0,30	0,11
BARES E LANÇONETES	0,31	0,70	0,27	-0,10	0,04
BEBIDAS ALCOÓLICAS E NÃO ALCOÓLICAS	2,01	1,65	1,09	0,87	0,60

IPC-S

Impacto dos Alimentos no IPC-S ao longo dos últimos anos na quadrissemana corrente

	31/08/2017		31/08/2018		31/08/2019		31/08/2020		31/08/2021	
	Var(%)	Impacto	Var(%)	Impacto	Var(%)	Impacto	Var(%)	Impacto	Var(%)	Impacto
<i>IPC - TODOS OS ITENS</i>	0,13		0,07		0,17		0,53		0,71	
ALIMENTAÇÃO	-0,83	-0,21	0,06	0,01	-0,36	-0,09	0,81	0,16	1,25	0,25
Aves e Ovos	0,75	0,01	-1,67	-0,01	-0,26	0,00	0,52	0,00	4,11	0,04
Hortaliças e Legumes	-8,09	-0,08	-6,94	-0,08	-10,75	-0,15	-5,30	-0,05	4,25	0,04
Bebidas Não Alcoólicas	0,40	0,01	0,42	0,01	0,15	0,00	0,02	0,00	2,33	0,02
Frutas	-3,08	-0,03	-0,44	0,00	0,36	0,00	3,66	0,03	2,37	0,02
Panificados E Biscoitos	-0,46	-0,01	1,31	0,02	0,23	0,00	0,27	0,00	1,21	0,02
Laticínios	-1,50	-0,03	-0,74	-0,01	0,20	0,00	3,05	0,05	0,90	0,02
Carnes Bovinas	-1,52	-0,03	-0,67	-0,01	-0,01	0,00	3,23	0,06	0,67	0,02
Carnes e Peixes Industrializados	0,09	0,00	0,26	0,00	0,22	0,00	2,05	0,01	1,63	0,01
Adoçantes	-3,09	-0,01	-0,17	0,00	1,42	0,00	-0,10	0,00	4,34	0,01
Massas e Farinhas	-0,88	0,00	1,56	0,01	0,41	0,00	1,38	0,01	1,47	0,01
Óleos e Gorduras	-0,50	0,00	0,99	0,00	0,34	0,00	4,96	0,02	1,23	0,01
Outros Gêneros Alimentícios	-0,07	0,00	-0,67	0,00	-0,32	0,00	0,57	0,00	3,20	0,00
Bebidas Alcoólicas	0,47	0,00	0,32	0,00	1,70	0,01	0,60	0,00	0,60	0,00
Doces e Chocolates	-1,24	0,00	1,01	0,00	0,34	0,00	0,29	0,00	0,98	0,00
Alimentos Prontos Congelados	-0,74	-0,01	3,69	0,03	0,80	0,01	0,72	0,00	3,42	0,00
Condimentos	-0,65	0,00	2,30	0,01	0,55	0,00	1,64	0,00	0,63	0,00
Pescados Frescos	0,36	0,00	-1,94	-0,01	-1,71	0,00	0,09	0,00	0,48	0,00
Vegetais em Conserva	0,50	0,00	1,57	0,00	1,13	0,00	1,12	0,00	1,06	0,00
Carnes Suínas	1,33	0,00	-1,16	0,00	1,17	0,00	4,81	0,01	-0,14	0,00
Arroz e Feijão	-5,89	-0,03	0,75	0,00	-2,19	-0,01	1,09	0,01	-1,56	-0,01

IPC-S

Varição (%) acumulada nos últimos 30 dias

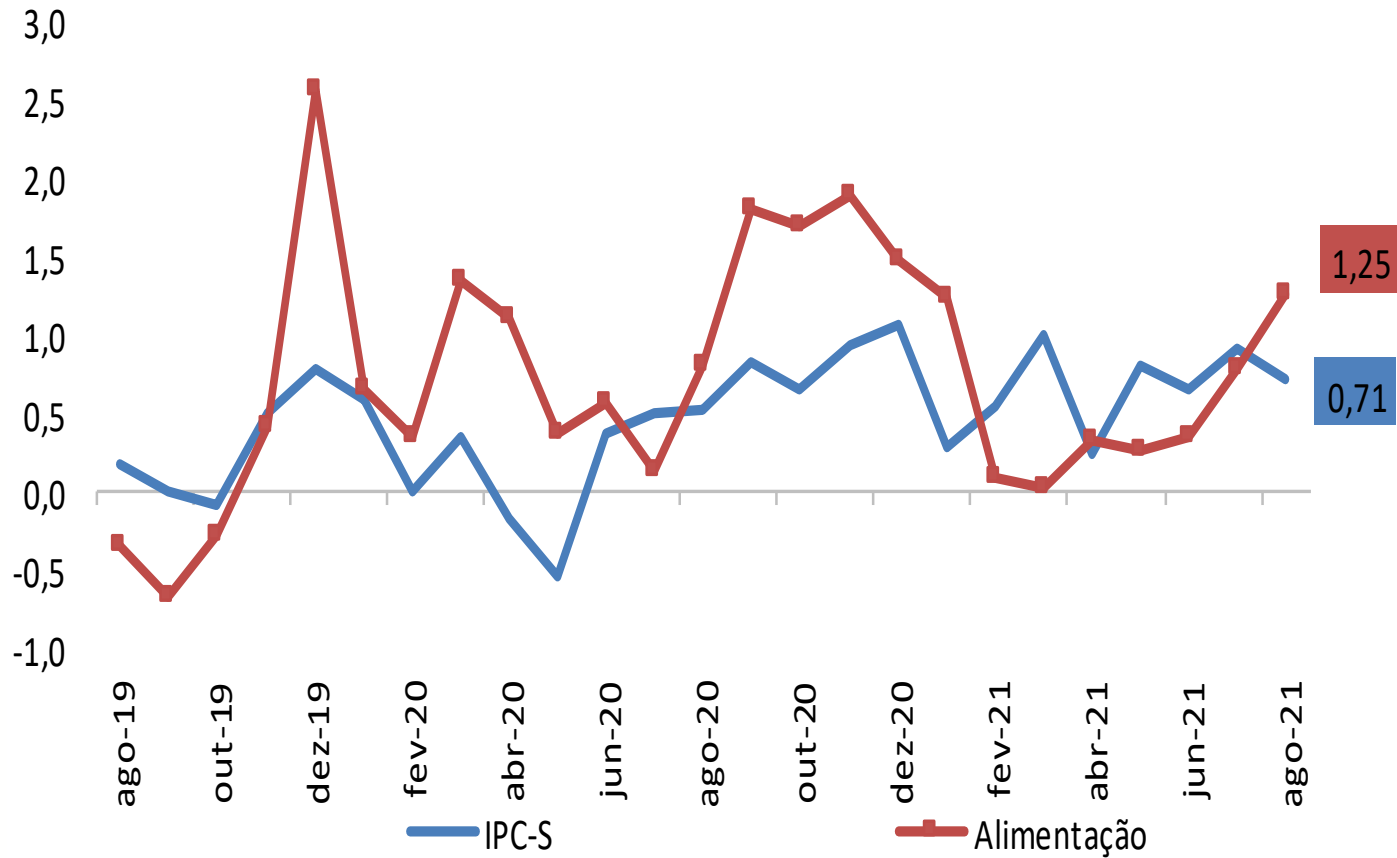

IPC-S

Varição (%) acumulada nos últimos 30 dias

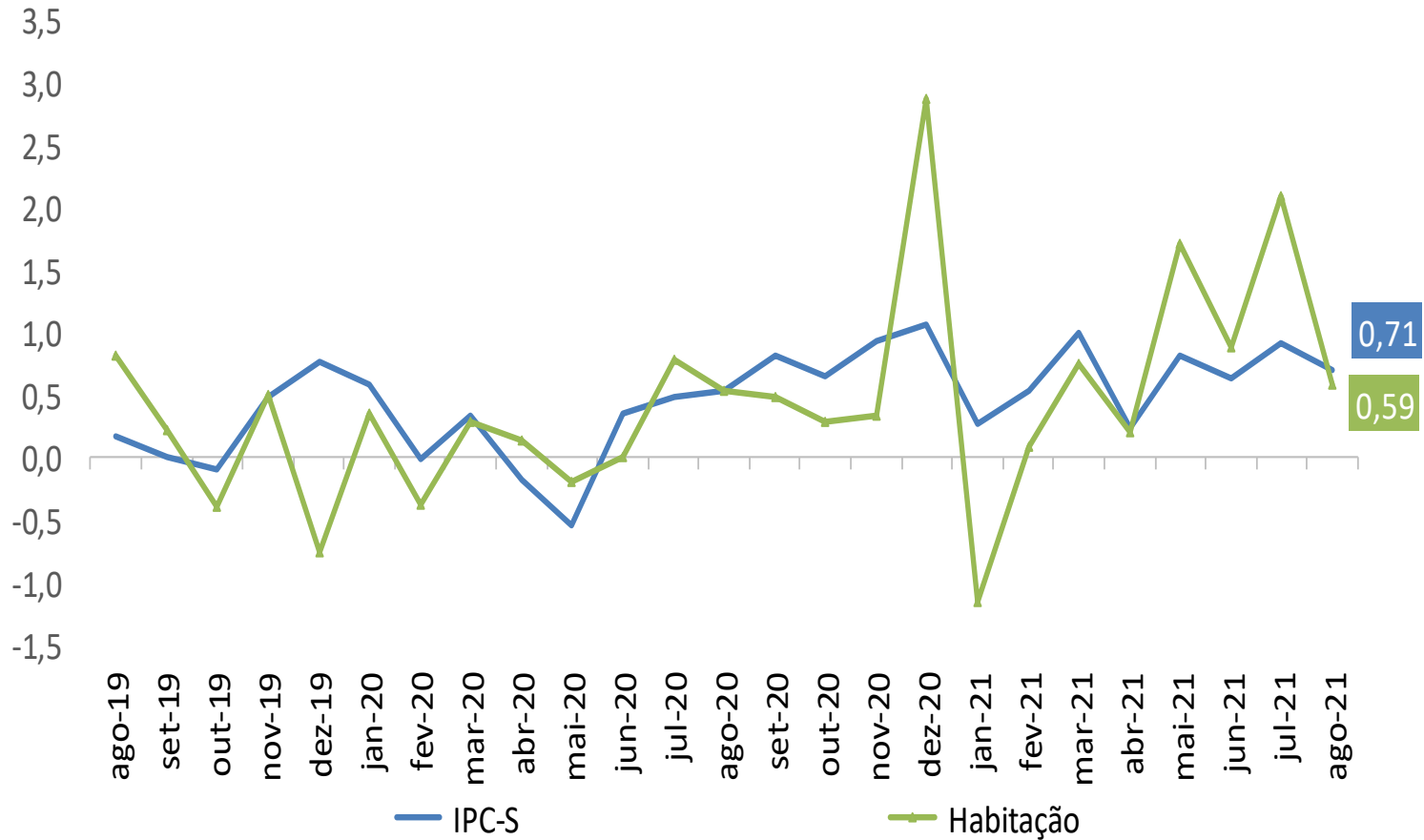

IPC-S

Varição (%) acumulada nos últimos 30 dias

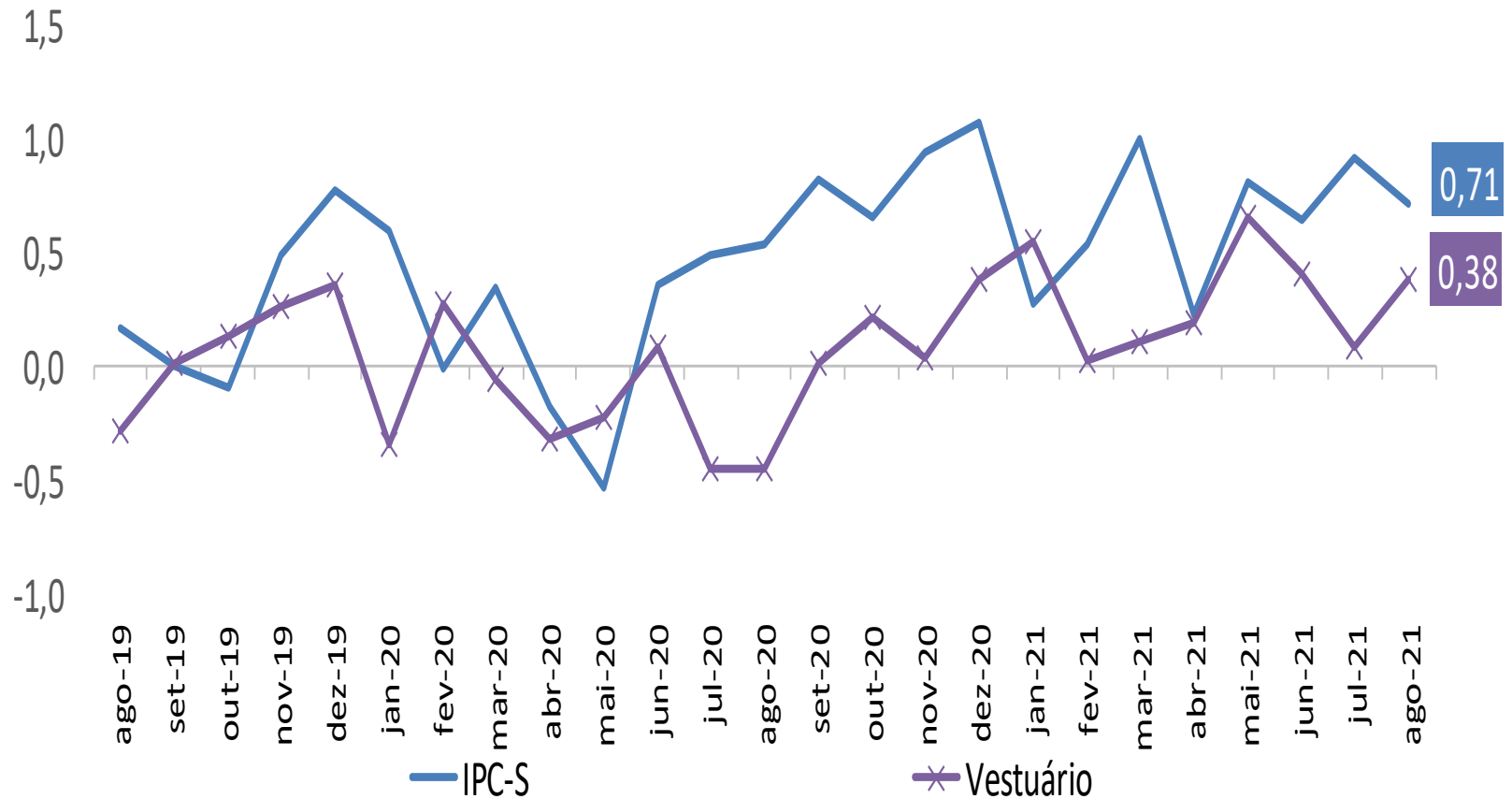

IPC-S

Varição (%) acumulada nos últimos 30 dias

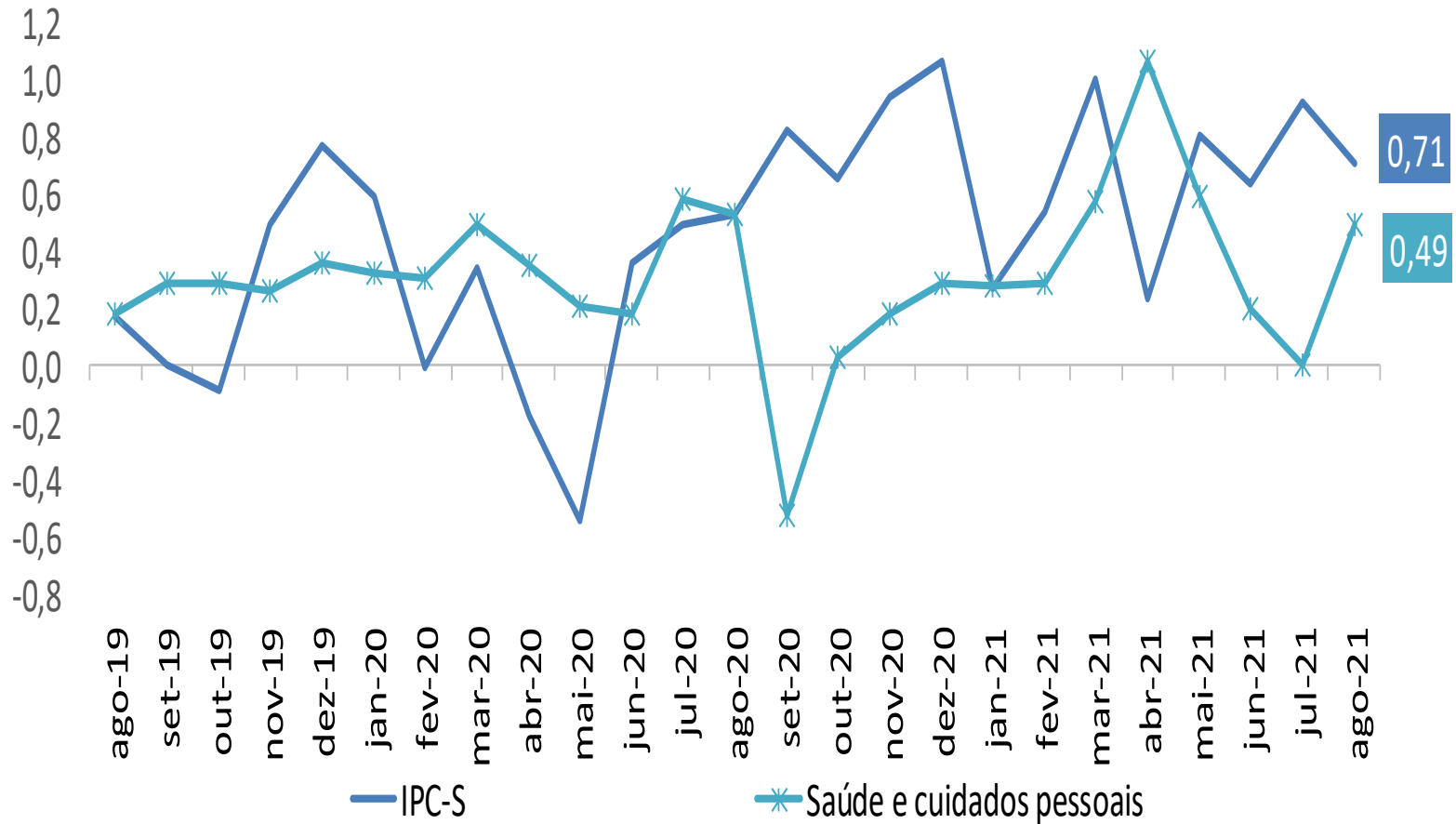

IPC-S

Varição (%) acumulada nos últimos 30 dias

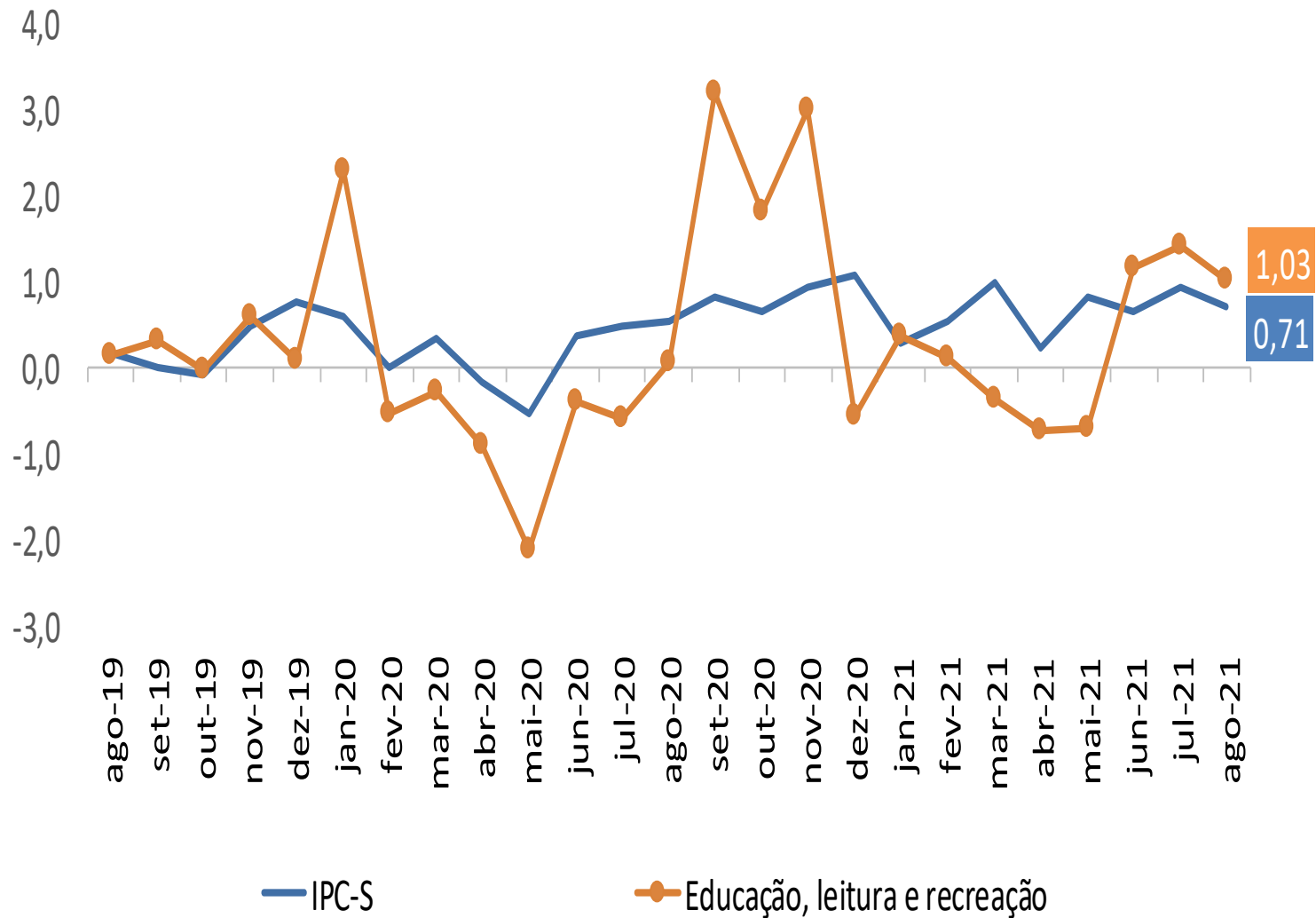

IPC-S

Varição (%) acumulada nos últimos 30 dias

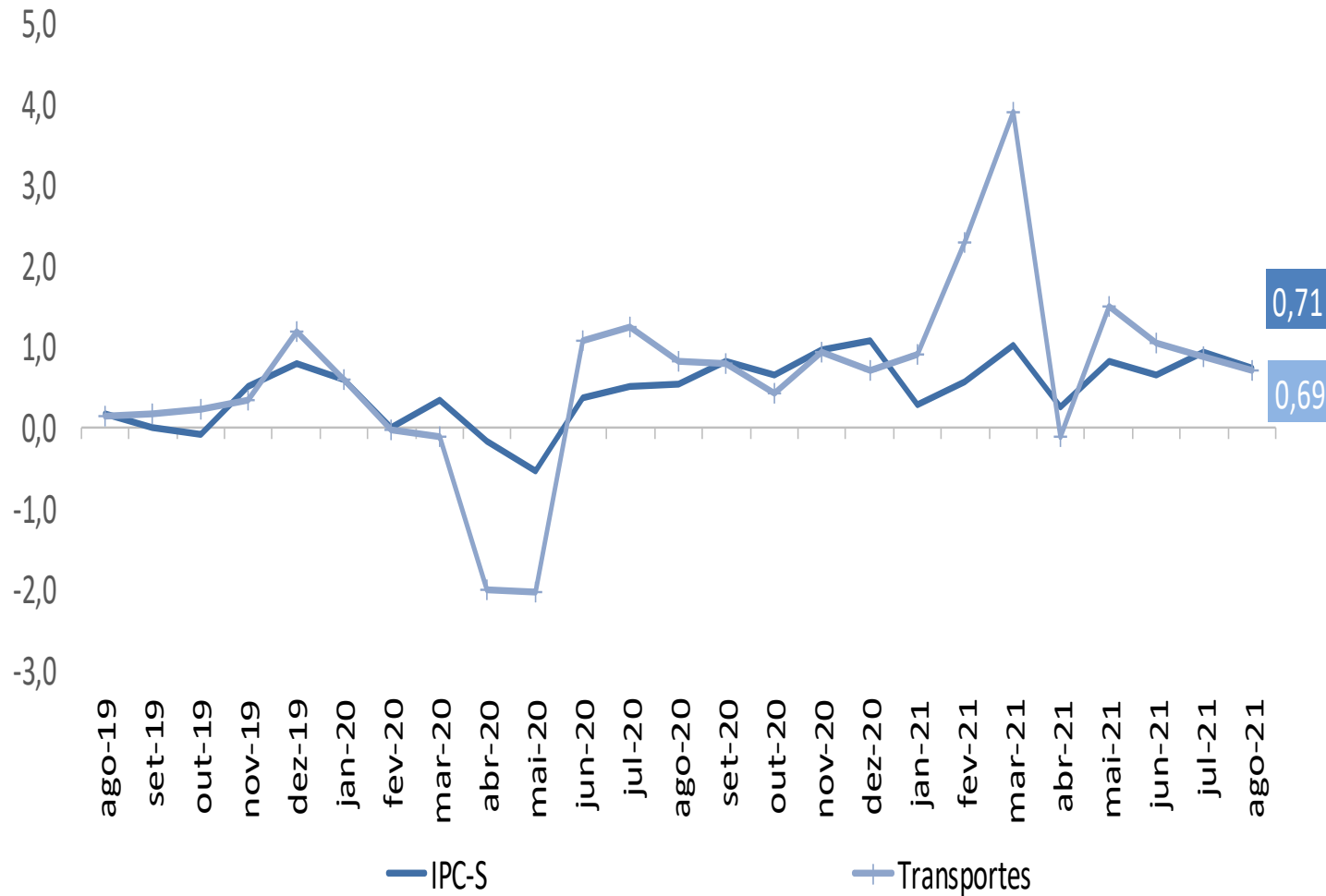

IPC-S

Varição (%) acumulada nos últimos 30 dias

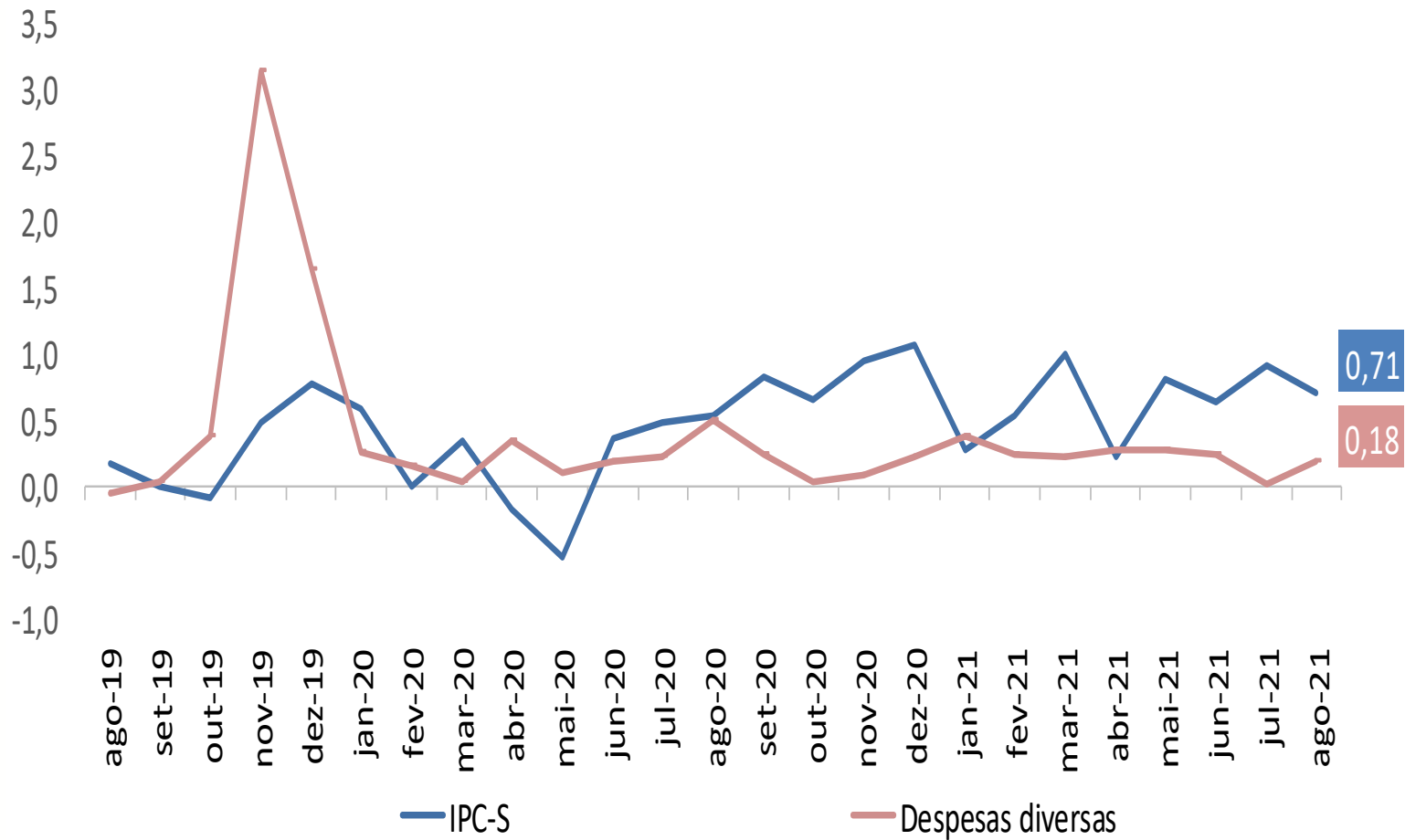

IPC-S

Varição (%) acumulada nos últimos 30 dias

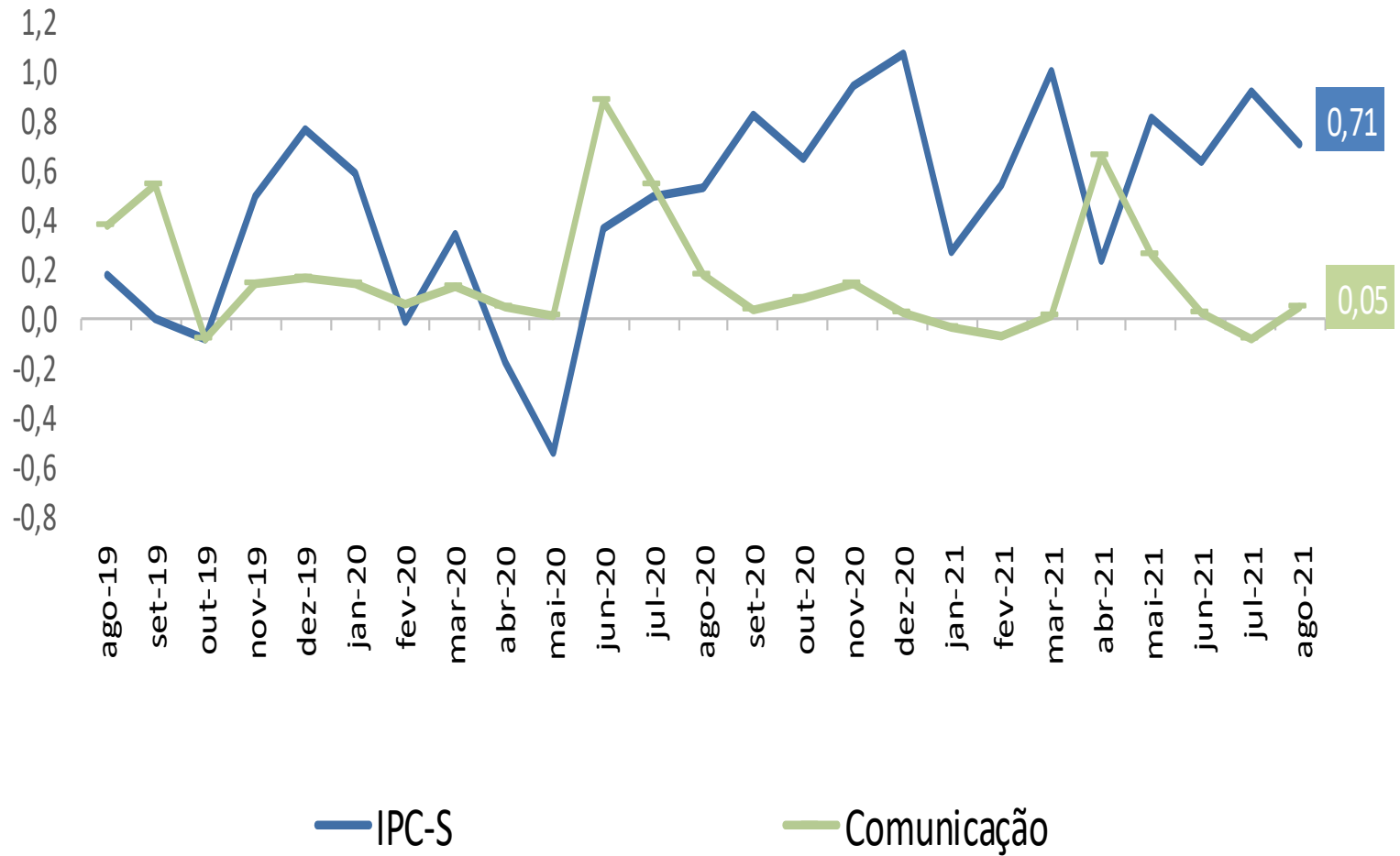



Ministério da Economia

Para maiores informações acesse o site da Secretaria de Política Econômica:

www.spe.fazenda.gov.br



Secretaria
de Política
Econômica

Secretaria Especial
de Fazenda

Ministério
da Economia