



MINISTÉRIO DA ECONOMIA

IPC-S (4^a quadrissemana)

Julho

2 de agosto de 2021

Os informativos econômicos da Secretaria de Política Econômica (SPE) são elaborados a partir de dados de conhecimento público, cujas fontes primárias são instituições autônomas, públicas ou privadas. O objetivo é organizar informações de conhecimento público para ampliar o entendimento sobre a economia brasileira. O conteúdo deste material é meramente informativo, não possuindo caráter prospectivo, nem delimitando as ações de política econômica adotadas pelo Ministério da Economia



**Secretaria Especial
de Fazenda**

**Ministério
da Economia**

Resumo dos Resultados

Comparação: 4ª quadrimestre de julho/21 com 4ª quadrimestre de junho/21:

- Segundo a FGV, a inflação da 4ª Q jul/21 medida pelo IPC-S foi de **0,92%**, ante 0,64% na 4ª Q jun/21. A inflação na 3ª Q jul/21 foi de 0,90%.
- Houve aceleração dos grupos: **Alimentação** (de 0,34% para 0,78%); **Habitação** (de 0,89% para 2,09%); e **Educação, leitura e recreação** (de 1,15% para 1,42%);
- Desaceleraram os grupos: **Vestuário** (de 0,41% para 0,08%); **Saúde e cuidados pessoais** (de 0,20% para 0,00%); **Transportes** (de 1,04% para 0,85%); **Despesas diversas** (de 0,24% para 0,02%); e **Comunicação** (de 0,02% para -0,09%).

Resumo dos Resultados

Comparação: 4ª quadrimestre de julho/21 com 3ª quadrimestre de julho/21:

- Segundo a FGV, a inflação da 4ª Q jul/21 medida pelo IPC-S foi de **0,92%**, ante 0,90% na semana anterior. A variação apurada na 4ª Q jun/21 foi de 0,64%.
- Houve aceleração dos grupos: **Habituação** (de 1,77% para 2,09%), destaque para *tarifa de eletricidade residencial* (de 6,28% para 7,80%); **Transportes** (de 0,74% para 0,85%), destaque para *gasolina* (de 1,47% para 1,85%); **Alimentação** (de 0,70% para 0,78%), destaque para *hortaliças e legumes* (de -3,94% para -0,17%); e **Saúde e cuidados pessoais** (de -0,06% para 0,00%), destaque para *artigos de higiene e cuidado pessoal* (de 0,96% para 1,22%).
- Desaceleraram os grupos: **Educação, leitura e recreação** (de 2,37% para 1,42%), destaque para *passagem aérea* (de 22,46% para 13,11%); **Vestuário** (de 0,20% para 0,08%), destaque para *roupas masculinas* (de 0,76% para 0,31%); **Comunicação** (de 0,00% para -0,09%), destaque para *mensalidade para TV por assinatura* (de -0,16% para -0,38%); e **Despesas diversas** (de 0,05% para 0,02%), destaque para *tarifa postal* (de 0,75% para 0,00%).

VARIAÇÃO SEMANAL DO IPC-S NAS ÚLTIMAS 4 SEMANAS

Variação (%)

| | 30/06/2021 | 07/07/2021 | 15/07/2021 | 22/07/2021 | 31/07/2021 |
|-------------------------------|-------------|-------------|-------------|-------------|-------------|
| Índice Geral | 0,64 | 0,80 | 0,88 | 0,90 | 0,92 |
| Alimentação | 0,34 | 0,49 | 0,54 | 0,70 | 0,78 |
| Habitação | 0,89 | 1,06 | 1,45 | 1,77 | 2,09 |
| Vestuário | 0,41 | 0,30 | 0,24 | 0,20 | 0,08 |
| Saúde e cuidados pessoais | 0,20 | 0,33 | -0,16 | -0,06 | 0,00 |
| Educação, leitura e recreação | 1,15 | 2,39 | 3,28 | 2,37 | 1,42 |
| Transportes | 1,04 | 0,91 | 0,76 | 0,74 | 0,85 |
| Despesas diversas | 0,24 | 0,18 | 0,14 | 0,05 | 0,02 |
| Comunicação | 0,02 | 0,05 | 0,02 | 0,00 | -0,09 |

IPC-S

Variação (%) mensal

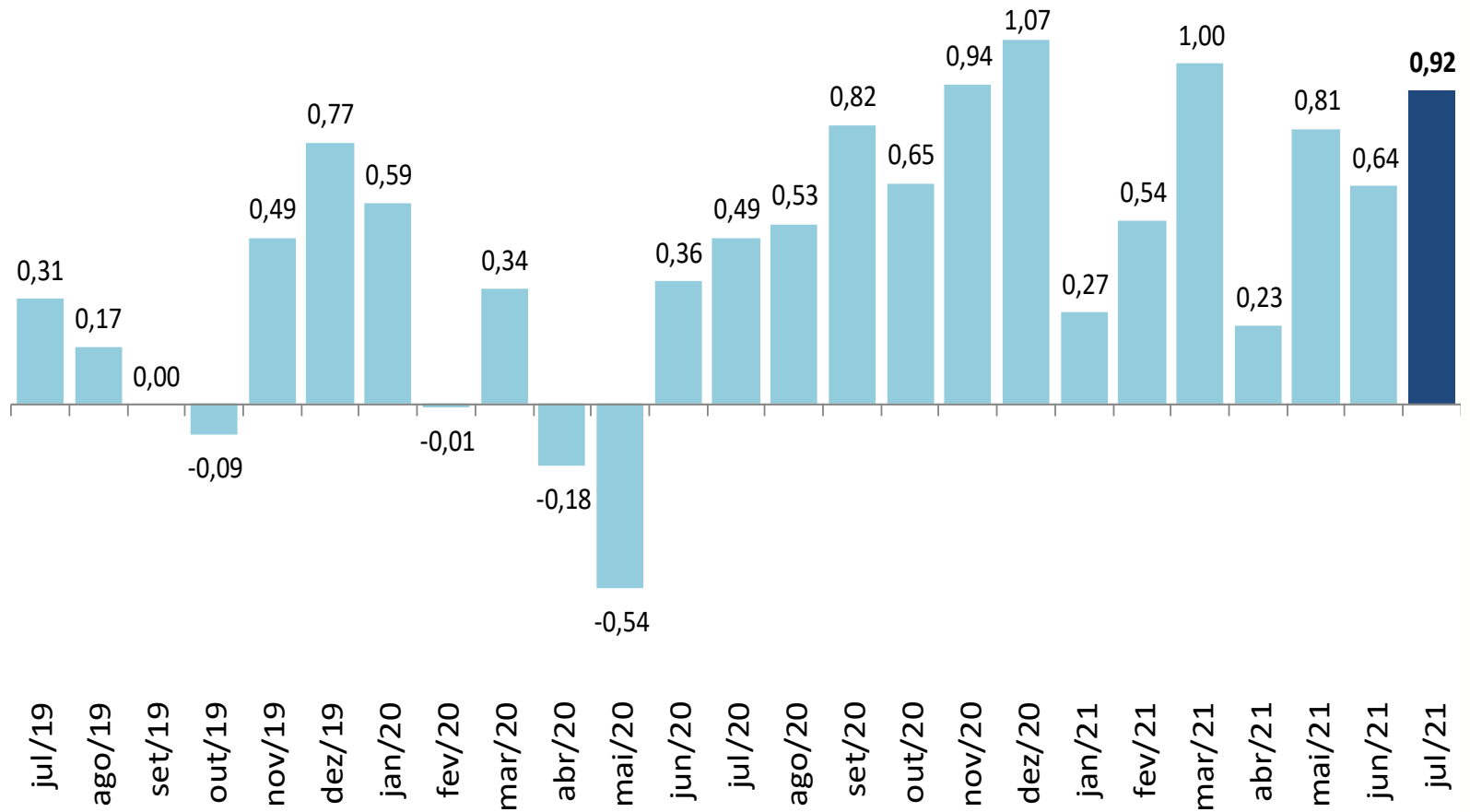

IPC-S

Varição (%) na mesma quadrissemana de anos anteriores

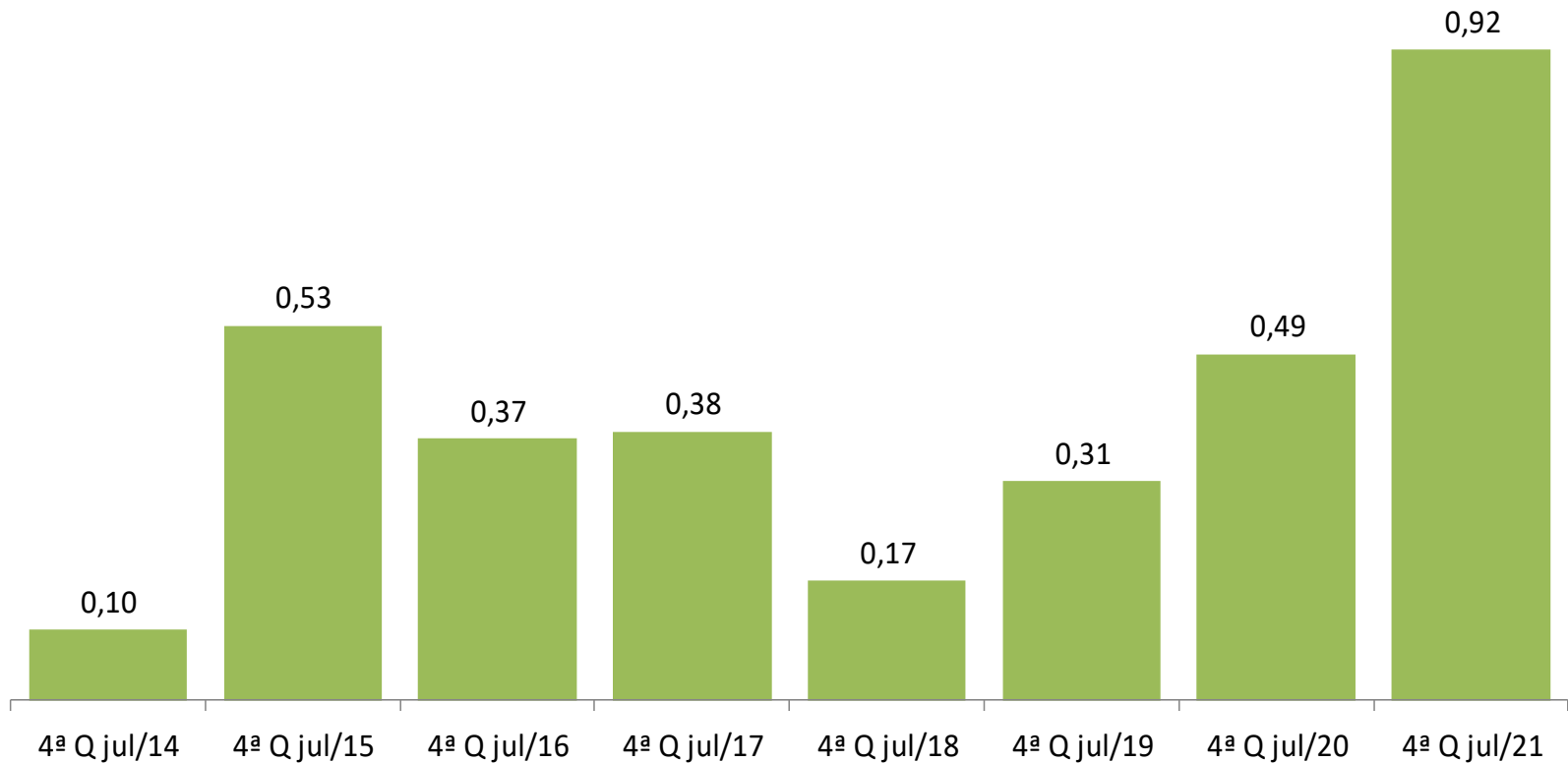

Fonte: FGV

IPC-S

Varição (%) em 12 meses

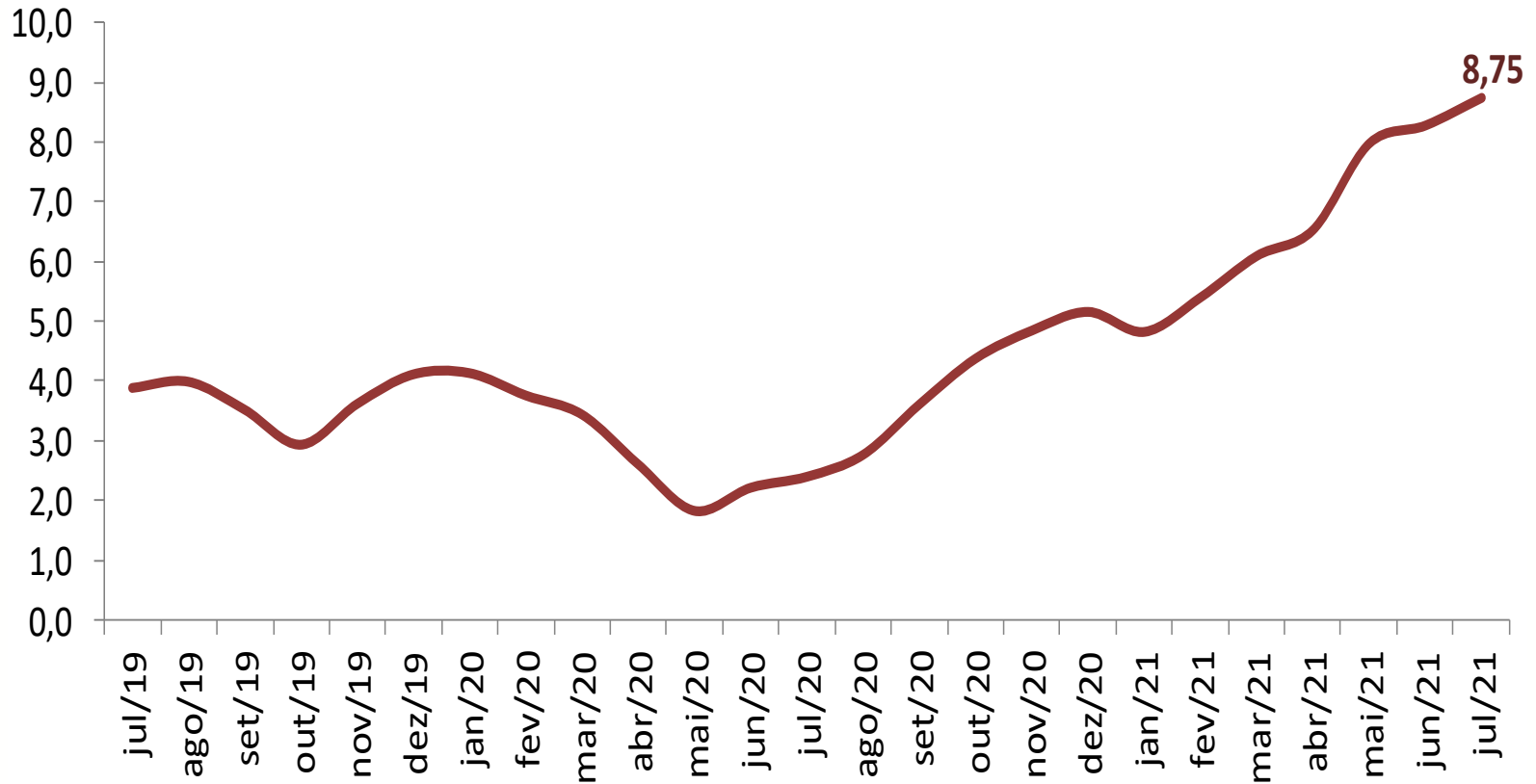

IPC-S

Variação (%) semanal do IPC-S nas últimas 4 semanas

| | 30/06/2021 | 07/07/2021 | 15/07/2021 | 22/07/2021 | 31/07/2021 |
|--|------------|------------|------------|------------|------------|
| IPC - TODOS OS ITENS | 0,64 | 0,80 | 0,88 | 0,90 | 0,92 |
| ALIMENTAÇÃO | 0,34 | 0,49 | 0,54 | 0,70 | 0,78 |
| ARROZ E FEIJÃO | -0,90 | -0,86 | -0,89 | -1,22 | -1,54 |
| HORTALIÇAS E LEGUMES | -0,12 | 0,18 | 2,08 | 1,26 | 0,67 |
| FRUTAS | -6,26 | -5,88 | -2,43 | 5,42 | 14,57 |
| MASSAS E FARINHAS | -3,45 | -2,98 | -1,48 | -0,42 | 0,63 |
| PANIFICADOS E BISCOITOS | 1,62 | 2,64 | 2,42 | 2,24 | 1,37 |
| ADOÇANTES | 1,04 | 0,78 | 0,76 | 0,78 | 0,24 |
| DOCES E CHOCOLATES | 0,13 | 0,37 | 0,08 | -0,24 | -0,28 |
| LATICÍNIOS | 4,93 | 5,65 | 6,80 | 7,88 | 8,24 |
| AVES E OVOS | 1,06 | 0,96 | 1,29 | 2,44 | 2,83 |
| CARNES BOVINAS | 2,66 | 2,70 | 2,49 | 2,55 | 3,09 |
| CARNES SUÍNAS | 5,02 | 4,78 | 4,07 | 3,52 | 3,18 |
| CARNES DE OUTROS ANIMAIS | 0,20 | 0,03 | -0,33 | -0,97 | -0,39 |
| PESCADOS FRESCOS | 0,90 | 0,41 | 0,94 | 1,23 | 0,76 |
| CARNES E PEIXES INDUSTRIALIZADOS | 3,50 | 3,90 | 3,56 | 3,17 | 2,96 |
| ÓLEOS E GORDURAS | -1,33 | 1,55 | 0,93 | -3,36 | -1,89 |
| CONDIMENTOS | -1,53 | -2,40 | -1,45 | -0,99 | -0,14 |
| VEGETAIS EM CONSERVA | 0,26 | 0,51 | 0,36 | 0,69 | 1,03 |
| BEBIDAS NÃO ALCOÓLICAS | 0,40 | 0,52 | 0,97 | 6,76 | 3,64 |
| BEBIDAS ALCOÓLICAS | -1,65 | -1,58 | -1,08 | -0,44 | 0,01 |
| OUTROS GÊNEROS ALIMENTÍCIOS | 1,12 | 0,85 | 1,52 | 2,29 | 2,45 |
| ALIMENTOS PRONTOS CONGELADOS | 0,63 | 0,53 | 0,44 | 0,28 | 0,09 |
| GÊNEROS ALIMENTÍCIOS DIET / LIGHT | 0,29 | 0,28 | 0,35 | 0,46 | 0,58 |
| RESTAURANTES | 0,26 | 0,35 | 0,25 | -0,18 | -0,14 |
| BARES E LANCHONETES | 0,20 | 0,23 | 0,21 | 0,31 | 0,31 |
| BEBIDAS ALCOÓLICAS E NÃO ALCOÓLICAS | 1,33 | 1,09 | 1,67 | 1,74 | 2,01 |

IPC-S

Impacto dos Alimentos no IPC-S ao longo dos últimos anos na quadrissemana corrente

| | 31/07/2017 | | 31/07/2018 | | 31/07/2019 | | 31/07/2020 | | 31/07/2021 | |
|----------------------------------|------------|---------|------------|---------|------------|---------|------------|---------|------------|---------|
| | Var(%) | Impacto | Var(%) | Impacto | Var(%) | Impacto | Var(%) | Impacto | Var(%) | Impacto |
| <i>IPC - TODOS OS ITENS</i> | 0,38 | | 0,17 | | 0,31 | | 0,49 | | 0,92 | |
| ALIMENTAÇÃO | -0,22 | -0,06 | -0,61 | -0,15 | 0,35 | 0,09 | 0,13 | 0,03 | 0,78 | 0,15 |
| Laticínios | -1,11 | -0,02 | 4,84 | 0,09 | -0,10 | 0,00 | 2,69 | 0,05 | 2,28 | 0,04 |
| Carnes Bovinas | -1,00 | -0,02 | -1,02 | -0,02 | 1,00 | 0,02 | 2,14 | 0,04 | 1,40 | 0,03 |
| Aves e Ovos | -1,42 | -0,01 | 0,77 | 0,01 | 1,14 | 0,01 | -0,34 | 0,00 | 2,60 | 0,03 |
| Carnes e Peixes Industrializados | -0,16 | 0,00 | 1,67 | 0,01 | -0,69 | -0,01 | 2,30 | 0,02 | 1,70 | 0,01 |
| Adoçantes | -1,35 | 0,00 | 2,02 | 0,00 | 1,09 | 0,00 | 0,60 | 0,00 | 5,99 | 0,01 |
| Bebidas Não Alcoólicas | 0,06 | 0,00 | -0,08 | 0,00 | 0,24 | 0,00 | 0,41 | 0,00 | 1,03 | 0,01 |
| Panificados E Biscoitos | 0,17 | 0,00 | 1,12 | 0,02 | 0,46 | 0,01 | 0,58 | 0,01 | 0,39 | 0,01 |
| Massas e Farinhas | -0,24 | 0,00 | 1,04 | 0,00 | 0,20 | 0,00 | 0,61 | 0,00 | 0,92 | 0,00 |
| Alimentos Prontos Congelados | -0,28 | 0,00 | 2,76 | 0,02 | -0,72 | -0,01 | 0,25 | 0,00 | 3,21 | 0,00 |
| Bebidas Alcoólicas | 0,69 | 0,00 | 0,13 | 0,00 | 0,78 | 0,00 | 0,43 | 0,00 | 0,32 | 0,00 |
| Condimentos | 2,47 | 0,01 | -0,01 | 0,00 | -0,12 | 0,00 | 1,50 | 0,00 | 0,51 | 0,00 |
| Óleos e Gorduras | -0,14 | 0,00 | 1,01 | 0,00 | -0,57 | 0,00 | 1,43 | 0,00 | 0,25 | 0,00 |
| Pescados Frescos | -1,10 | 0,00 | -0,04 | 0,00 | 0,67 | 0,00 | -0,21 | 0,00 | 0,60 | 0,00 |
| Vegetais em Conserva | -0,14 | 0,00 | 0,35 | 0,00 | -0,14 | 0,00 | 0,66 | 0,00 | 0,45 | 0,00 |
| Frutas | -1,92 | -0,02 | -8,72 | -0,10 | 3,38 | 0,04 | 0,85 | 0,01 | -0,01 | 0,00 |
| Outros Gêneros Alimentícios | 0,32 | 0,00 | 0,22 | 0,00 | 2,02 | 0,00 | -0,16 | 0,00 | -1,03 | 0,00 |
| Doces e Chocolates | -1,60 | 0,00 | 0,81 | 0,00 | 0,05 | 0,00 | 0,01 | 0,00 | -0,41 | 0,00 |
| Hortaliças e Legumes | 1,49 | 0,01 | -20,54 | -0,22 | -0,34 | 0,00 | -11,90 | -0,14 | -0,17 | 0,00 |
| Carnes Suínas | -1,41 | 0,00 | 0,11 | 0,00 | 2,62 | 0,00 | 1,93 | 0,01 | -0,53 | 0,00 |
| Arroz e Feijão | -1,41 | -0,01 | 0,71 | 0,00 | -0,52 | 0,00 | 1,60 | 0,01 | -1,54 | -0,01 |

IPC-S

Varição (%) acumulada nos últimos 30 dias

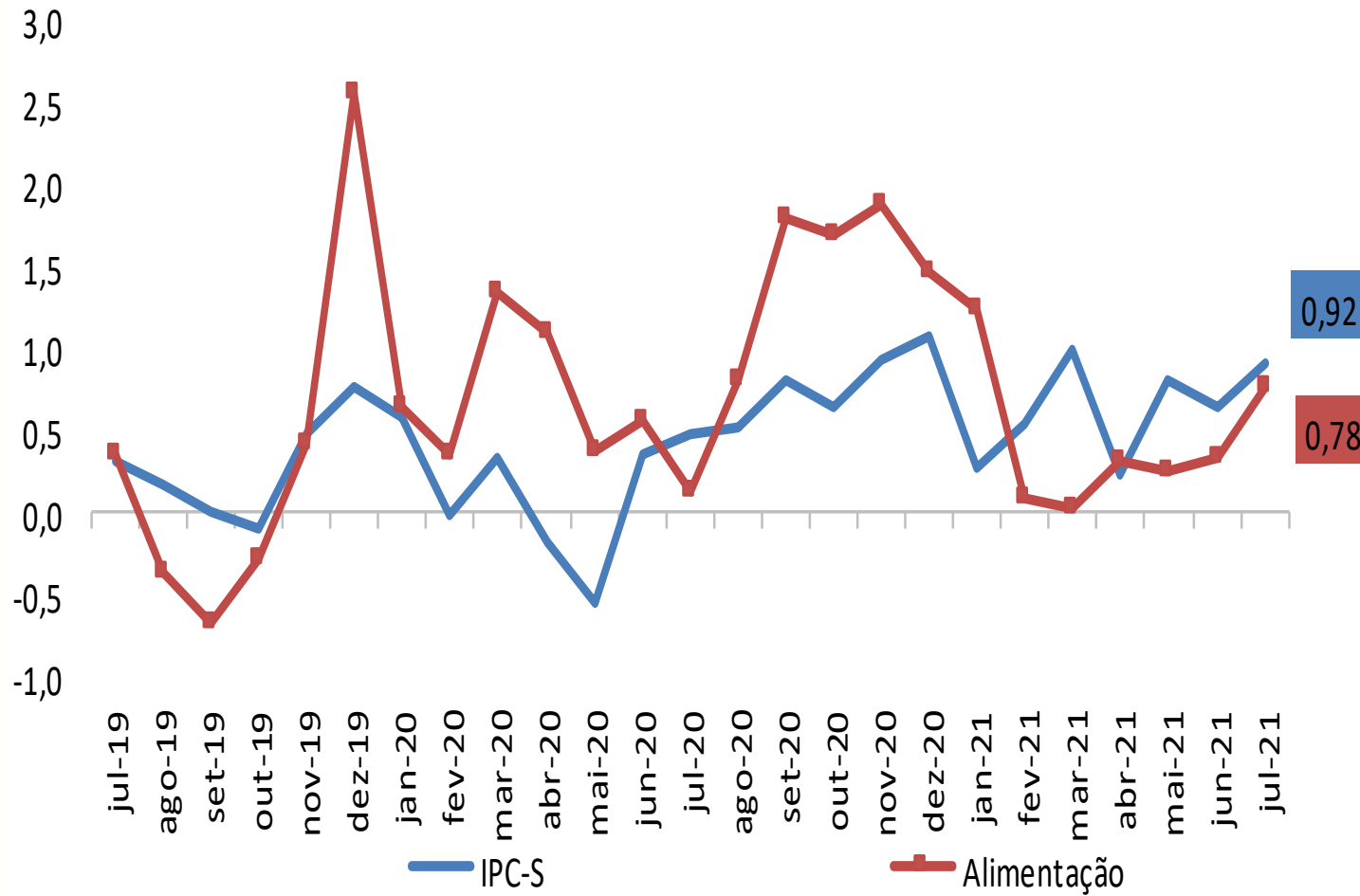

IPC-S

Varição (%) acumulada nos últimos 30 dias

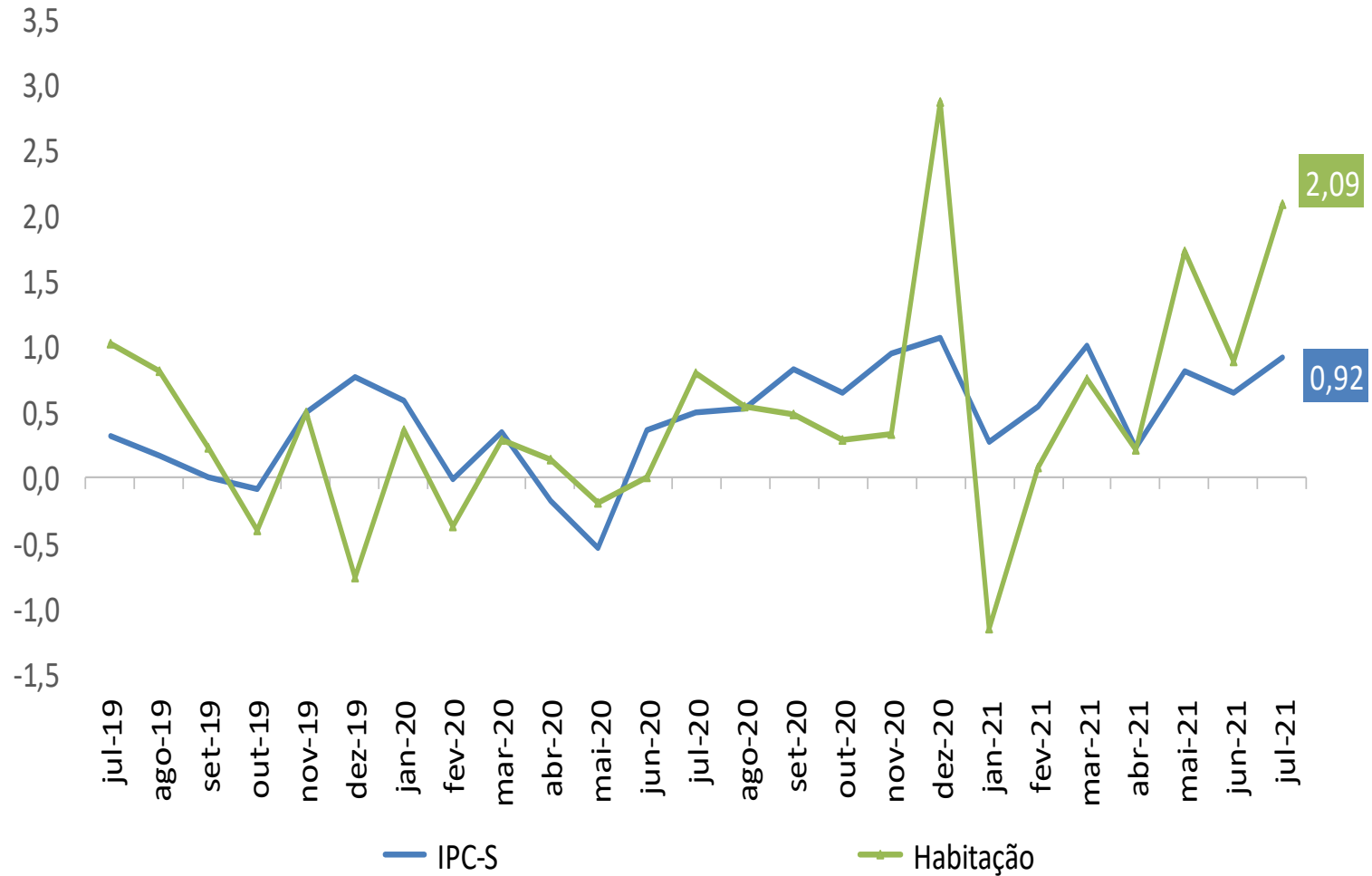

IPC-S

Varição (%) acumulada nos últimos 30 dias

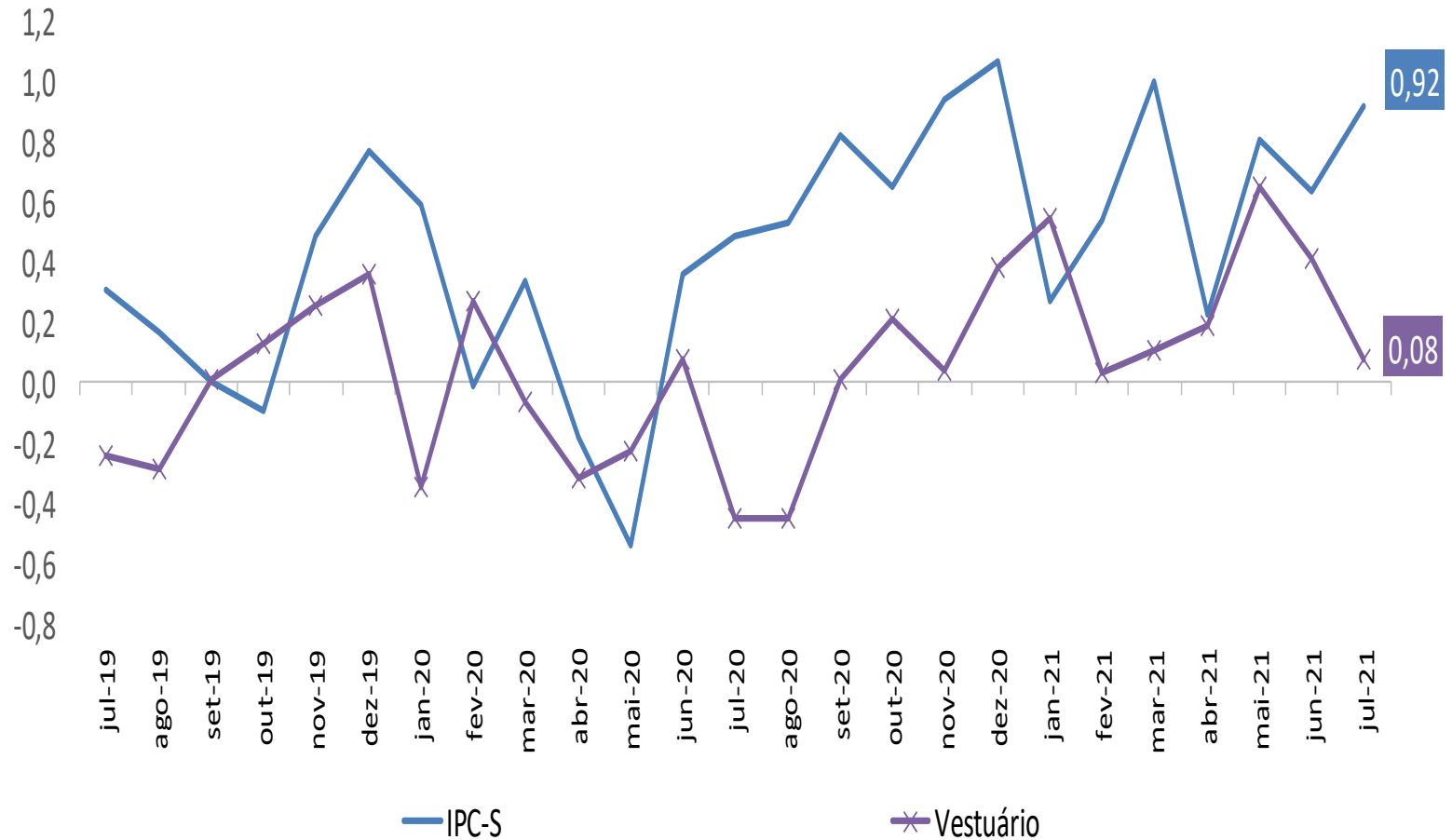

IPC-S

Varição (%) acumulada nos últimos 30 dias

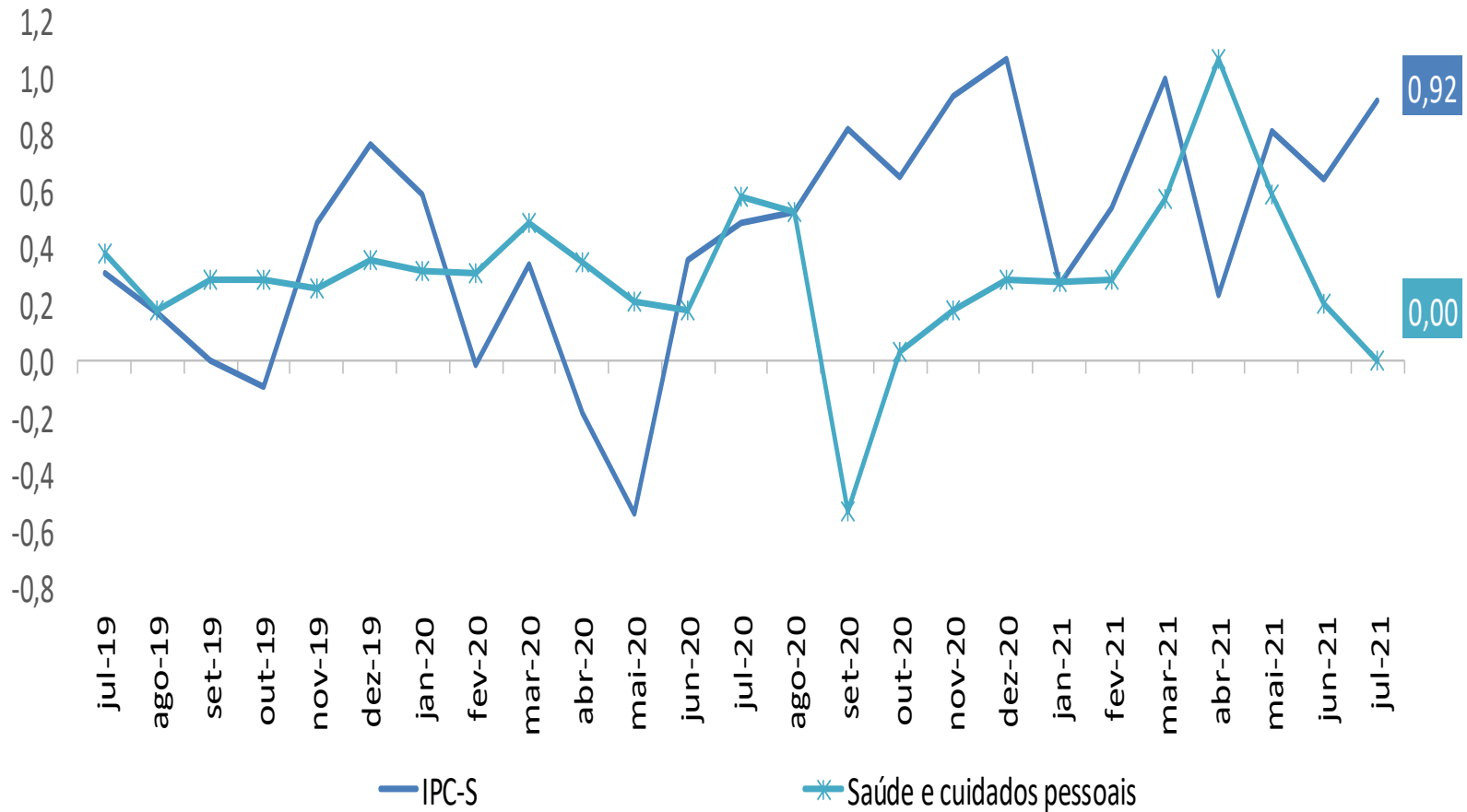

IPC-S

Varição (%) acumulada nos últimos 30 dias

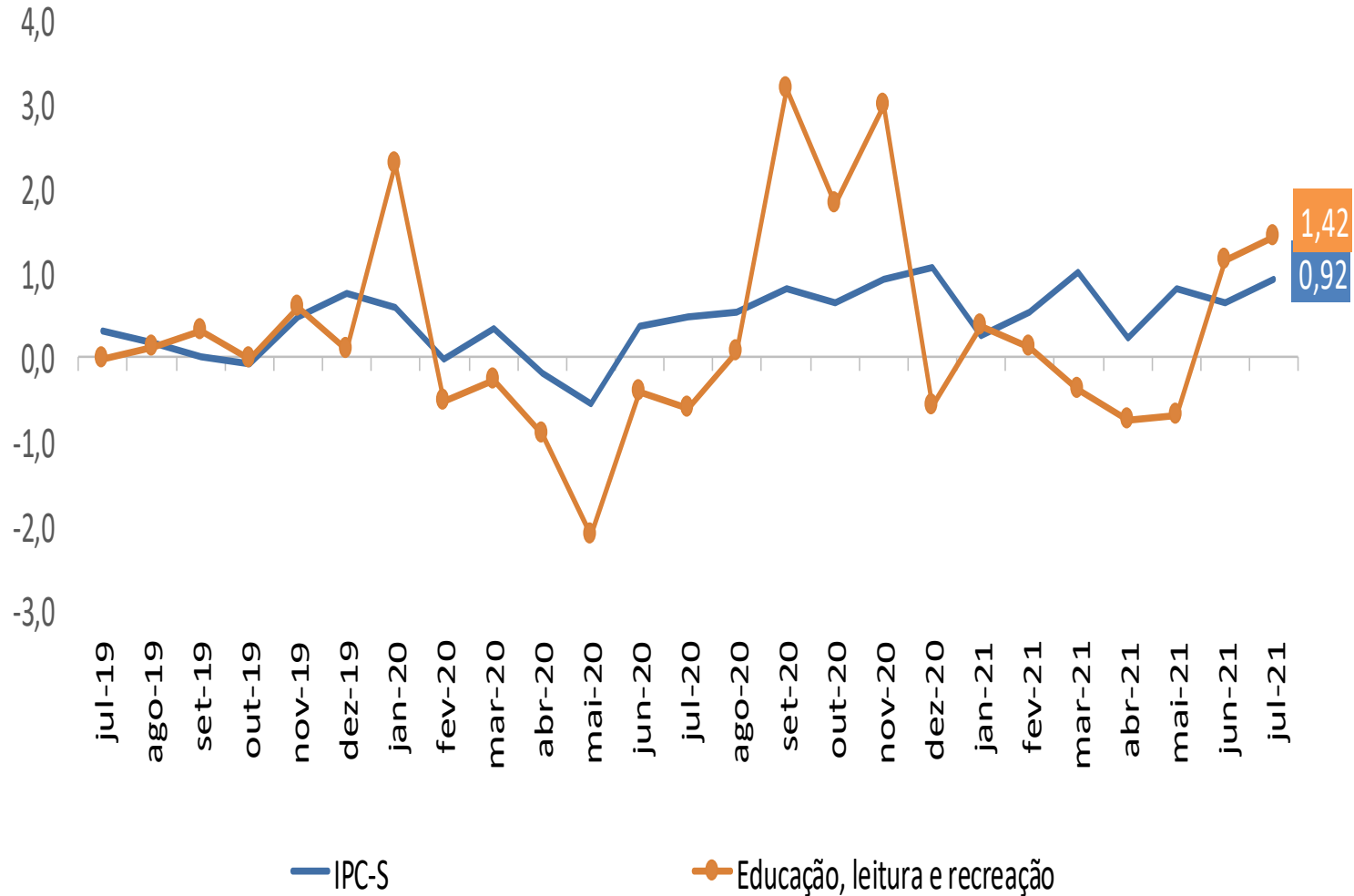

IPC-S

Varição (%) acumulada nos últimos 30 dias

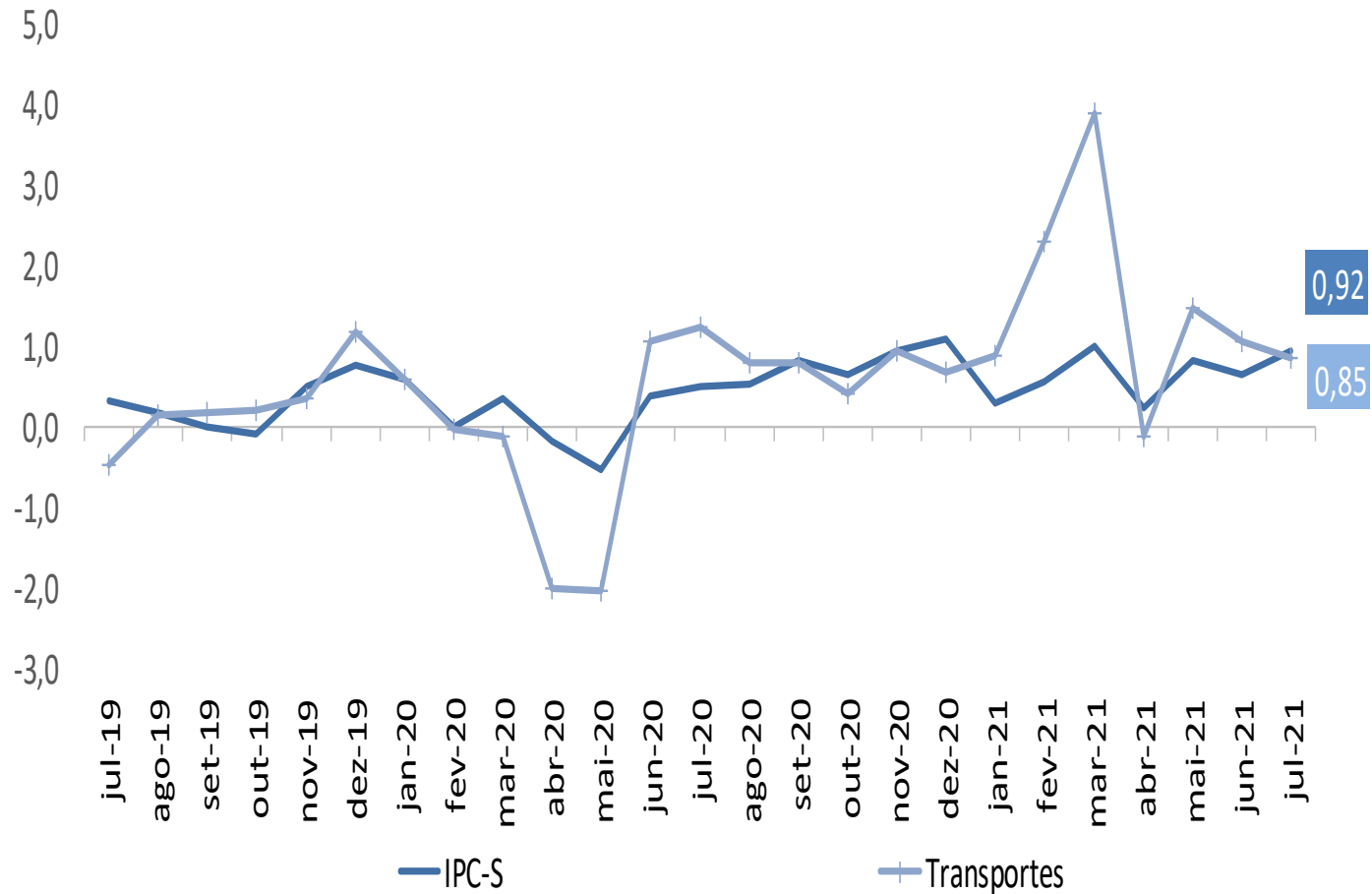

IPC-S

Varição (%) acumulada nos últimos 30 dias

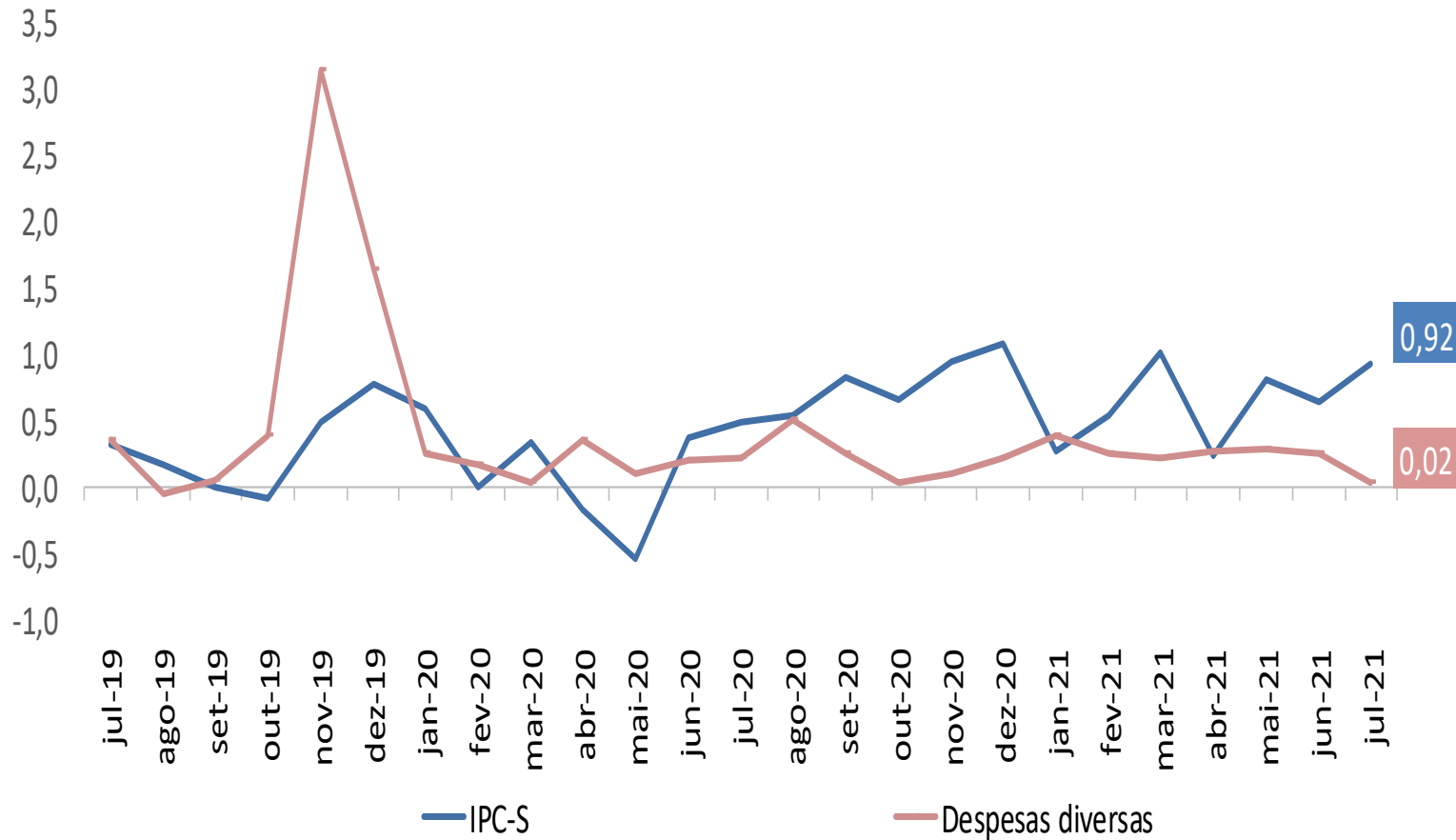

IPC-S

Varição (%) acumulada nos últimos 30 dias

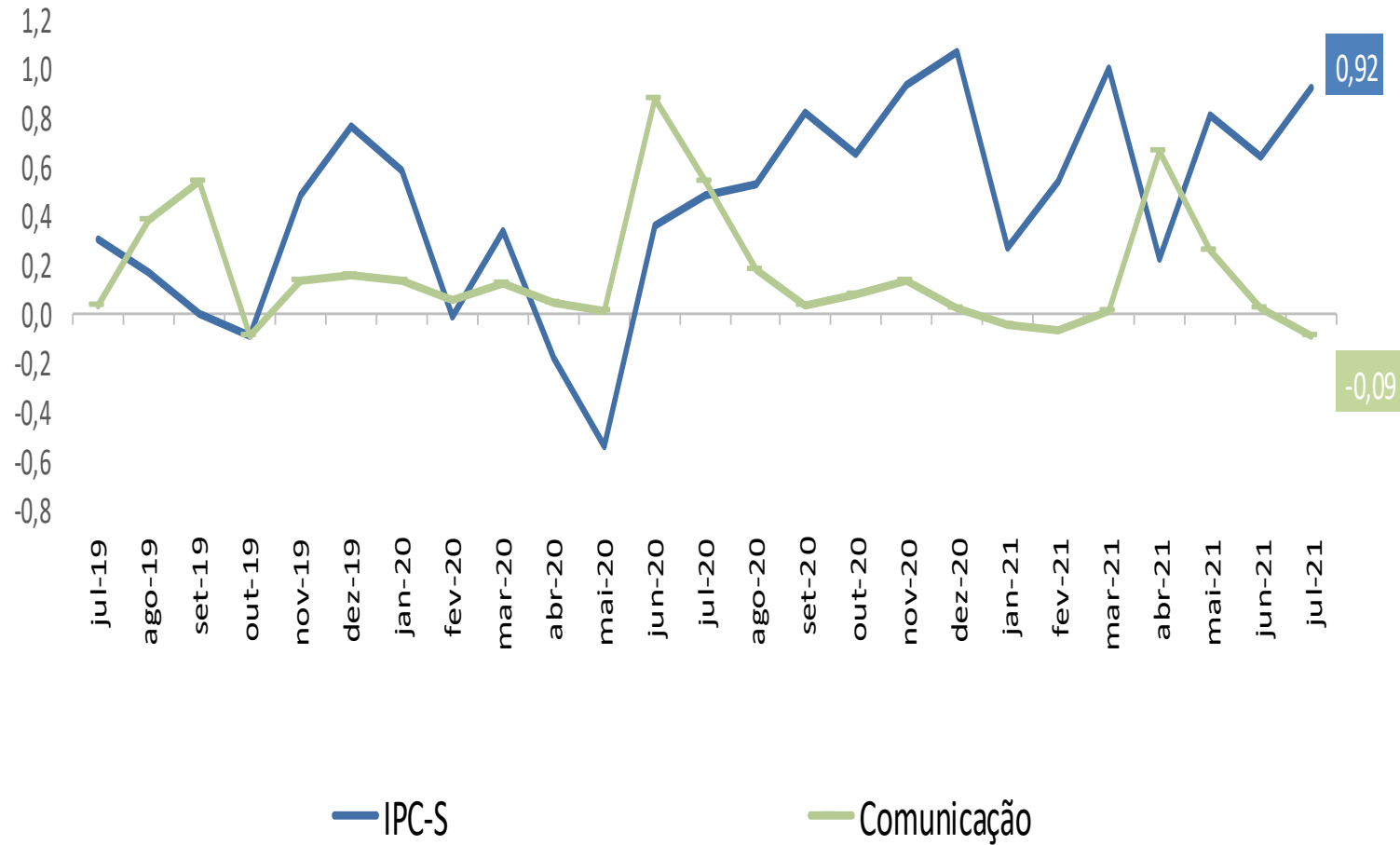



Ministério da Economia

Para maiores informações acesse o site da Secretaria de Política Econômica:

www.spe.fazenda.gov.br



Secretaria
de Política
Econômica

Secretaria Especial
de Fazenda

Ministério
da Economia