



MINISTÉRIO DA ECONOMIA

IPC-S (4^a quadrissemana)

Junho

1º de julho de 2021

Os informativos econômicos da Secretaria de Política Econômica (SPE) são elaborados a partir de dados de conhecimento público, cujas fontes primárias são instituições autônomas, públicas ou privadas. O objetivo é organizar informações de conhecimento público para ampliar o entendimento sobre a economia brasileira. O conteúdo deste material é meramente informativo, não possuindo caráter prospectivo, nem delimitando as ações de política econômica adotadas pelo Ministério da Economia



Secretaria
de Política
Econômica

Secretaria Especial
de Fazenda

Ministério
da Economia

Resumo dos Resultados

Comparação: 4ª quadrimestre de junho/21 com 4ª quadrimestre de maio/21:

- Segundo a FGV, a inflação da 4ª Q jun/21 medida pelo IPC-S foi de **0,64%**, ante 0,81% na 4ª Q mai/21. A inflação na 3ª Q jun/21 foi de 0,57%.
- Desaceleraram os grupos: **Habituação** (de 1,72% para 0,89%); **Vestuário** (de 0,65% para 0,41%); **Saúde e cuidados pessoais** (de 0,59% para 0,20%); **Transportes** (de 1,48% para 1,04%); **Despesas diversas** (de 0,28% para 0,24%); e **Comunicação** (de 0,26% para 0,02%);
- Houve aceleração dos grupos: **Alimentação** (de 0,26% para 0,34%); e **Educação, leitura e recreação** (de -0,70% para 1,15%).

Resumo dos Resultados

Comparação: 4ª quadrimestre de junho/21 com 3ª quadrimestre de junho/21:

- Segundo a FGV, a inflação da 4ª Q jun/21 medida pelo IPC-S foi de **0,64%**, ante 0,57% na semana anterior. A variação apurada na 4ª Q mai/21 foi de 0,81%.
- Houve aceleração dos grupos: **Educação, leitura e recreação** (de -0,65% para 1,15%), destaque para *passagem aérea* (de -6,72% para 12,47%); **Saúde e cuidados pessoais** (de 0,11% para 0,20%), destaque para *artigos de higiene e cuidado pessoal* (de -1,21% para -0,71%); **Alimentação** (de 0,31% para 0,34%), destaque para *frutas* (de -4,85% para -3,29%); e **Comunicação** (de -0,04% para 0,02%), destaque para *mensalidade para internet* (de -0,56% para -0,32%);
- Desaceleraram os grupos: **Transportes** (de 1,44% para 1,04%), destaque para *gasolina* (de 2,73% para 1,89%); **Habitação** (de 1,04% para 0,89%), destaque para *tarifa de eletricidade residencial* (de 3,03% para 2,09%); **Vestuário** (de 0,48% para 0,41%), destaque para *calçados infantis* (de 0,85% para 0,01%); e **Despesas diversas** (de 0,29% para 0,24%), destaque para *alimentos para animais domésticos* (de 2,75% para 2,03%).

VARIAÇÃO SEMANAL DO IPC-S NAS ÚLTIMAS 4 SEMANAS

Variação (%)

	31/05/2021	07/06/2021	15/06/2021	22/06/2021	30/06/2021
Índice Geral	0,81	0,81	0,72	0,57	0,64
Alimentação	0,26	0,29	0,39	0,31	0,34
Habitação	1,72	1,62	1,34	1,04	0,89
Vestuário	0,65	0,84	0,69	0,48	0,41
Saúde e cuidados pessoais	0,59	0,36	0,21	0,11	0,20
Educação, leitura e recreação	-0,70	-0,71	-0,82	-0,65	1,15
Transportes	1,48	1,68	1,70	1,44	1,04
Despesas diversas	0,28	0,32	0,27	0,29	0,24
Comunicação	0,26	0,25	0,04	-0,04	0,02

IPC-S

Variação (%) mensal

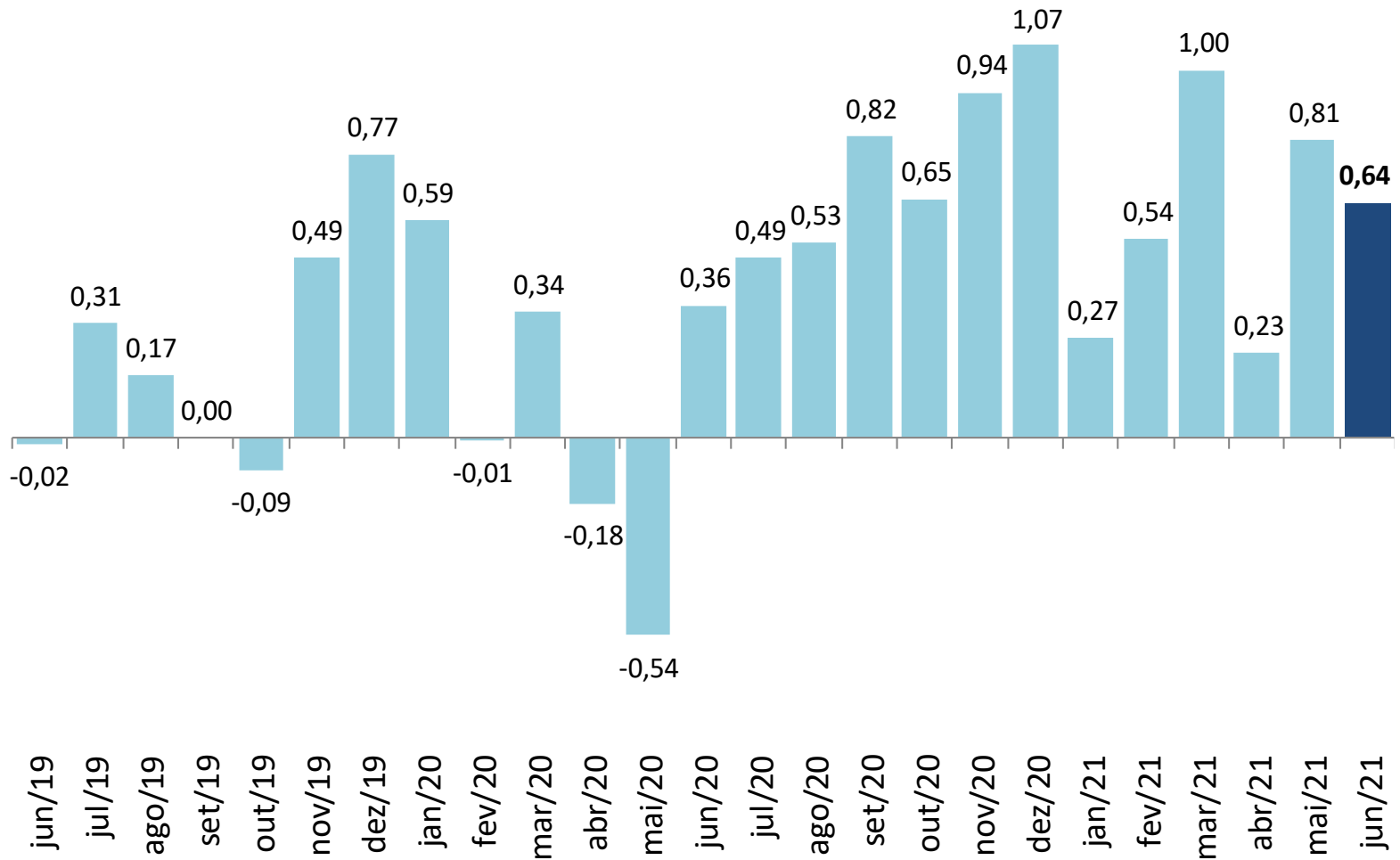

IPC-S

Varição (%) na mesma quadrissemana de anos anteriores

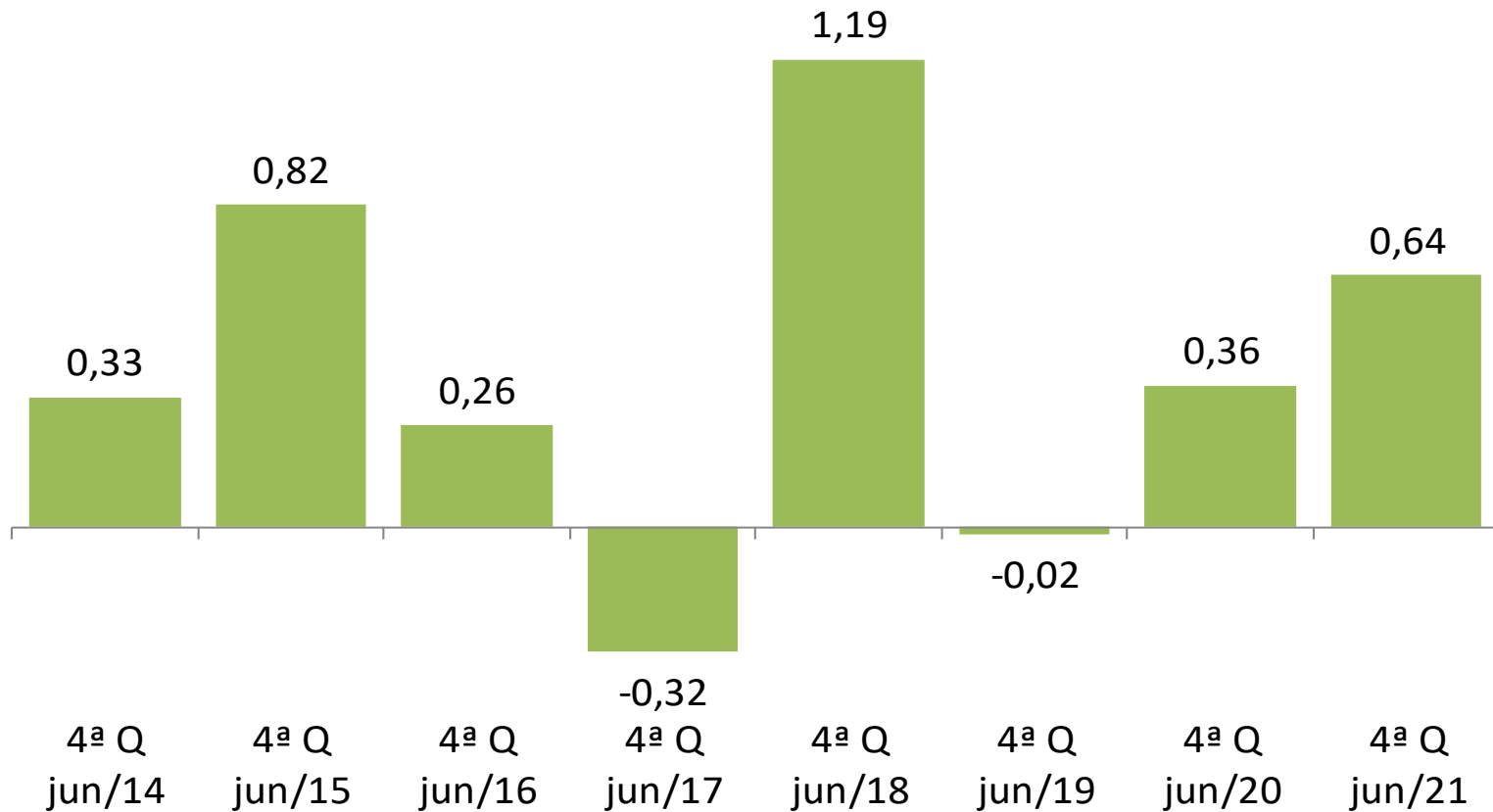

IPC-S

Varição (%) em 12 meses

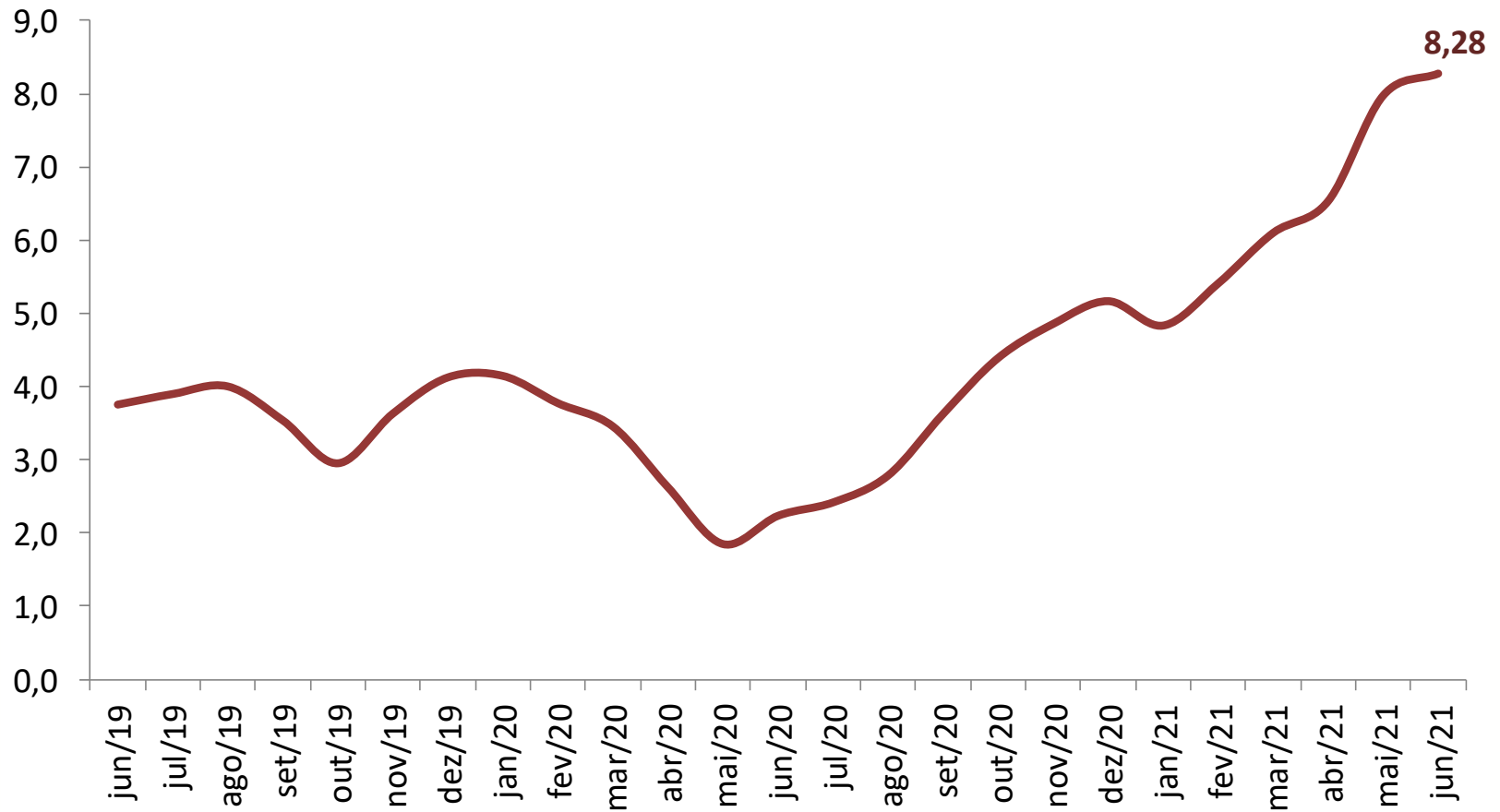

Fonte: FGV

IPC-S

Variação (%) semanal do IPC-S nas últimas 4 semanas

	31/05/2021	07/06/2021	15/06/2021	22/06/2021	30/06/2021
IPC - TODOS OS ITENS	0,81	0,81	0,72	0,57	0,64
ALIMENTAÇÃO	0,26	0,29	0,39	0,31	0,34
ARROZ E FEIJÃO	-1,77	-1,64	-1,44	-1,11	-0,90
HORTALIÇAS E LEGUMES	-1,37	-1,47	-2,28	-1,14	-0,12
FRUTAS	5,57	2,32	-0,87	-4,25	-6,26
MASSAS E FARINHAS	-2,61	-3,12	-3,87	-3,72	-3,45
PANIFICADOS E BISCOITOS	2,20	1,35	1,08	1,22	1,62
ADOÇANTES	0,39	0,52	0,57	0,43	1,04
DOCES E CHOCOLATES	0,37	0,31	0,40	0,55	0,13
LATICÍNIOS	1,98	2,69	3,64	4,04	4,93
AVES E OVOS	0,53	0,90	1,13	0,30	1,06
CARNES BOVINAS	0,56	1,27	1,81	2,07	2,66
CARNES SUÍNAS	3,71	3,67	4,48	4,58	5,02
CARNES DE OUTROS ANIMAIS	1,63	1,44	0,94	0,60	0,20
PESCADOS FRESCOS	0,93	1,43	1,31	0,77	0,90
CARNES E PEIXES INDUSTRIALIZADOS	1,21	1,59	2,38	2,93	3,50
ÓLEOS E GORDURAS	1,68	0,78	-1,02	-0,83	-1,33
CONDIMENTOS	1,39	0,39	-0,34	-0,93	-1,53
VEGETAIS EM CONSERVA	0,22	0,24	0,36	0,27	0,26
BEBIDAS NÃO ALCOÓLICAS	-0,30	0,14	0,14	0,66	0,40
BEBIDAS ALCOÓLICAS	1,87	1,26	0,16	-1,08	-1,65
OUTROS GÊNEROS ALIMENTÍCIOS	2,47	1,99	1,22	0,54	1,12
ALIMENTOS PRONTOS CONGELADOS	0,57	0,46	0,71	0,56	0,63
GÊNEROS ALIMENTÍCIOS DIET / LIGHT	0,09	0,11	0,18	0,24	0,29
RESTAURANTES	0,14	-0,02	0,07	0,24	0,26
BARES E LANCHONETES	0,13	0,14	0,11	0,20	0,20
BEBIDAS ALCOÓLICAS E NÃO ALCOÓLICAS	2,00	2,26	1,91	1,31	1,33

IPC-S

Impacto dos Alimentos no IPC-S ao longo dos últimos anos na quadrissemana corrente

	30/06/2017		30/06/2018		30/06/2019		30/06/2020		30/06/2021	
	Var(%)	Impacto	Var(%)	Impacto	Var(%)	Impacto	Var(%)	Impacto	Var(%)	Impacto
<i>IPC - TODOS OS ITENS</i>	-0,32		1,19		-0,02		0,36		0,64	
ALIMENTAÇÃO	-0,71	-0,18	1,59	0,39	-0,09	-0,02	0,57	0,11	0,34	0,07
Carnes Bovinas	-1,34	-0,03	4,03	0,08	0,18	0,00	2,59	0,05	2,02	0,04
Laticínios	-0,21	0,00	5,70	0,11	-0,37	-0,01	1,55	0,03	2,47	0,04
Aves e Ovos	-1,01	-0,01	8,78	0,07	2,34	0,02	-0,97	-0,01	1,99	0,02
Panificados E Biscoitos	-0,24	0,00	1,45	0,03	-0,46	-0,01	0,69	0,01	0,82	0,01
Óleos e Gorduras	-0,49	0,00	1,98	0,01	-0,43	0,00	1,10	0,00	1,83	0,01
Carnes e Peixes Industrializados	-0,69	-0,01	3,57	0,03	-0,09	0,00	1,13	0,01	1,05	0,01
Adoçantes	-1,78	0,00	2,37	0,00	2,58	0,00	1,73	0,00	3,47	0,01
Bebidas Não Alcoólicas	-0,32	0,00	0,16	0,00	-1,06	-0,01	0,30	0,00	0,26	0,00
Massas e Farinhas	-0,03	0,00	1,27	0,01	-0,72	0,00	0,81	0,00	0,46	0,00
Pescados Frescos	0,38	0,00	0,49	0,00	0,95	0,00	-0,06	0,00	1,06	0,00
Vegetais em Conserva	-2,19	0,00	-1,39	0,00	0,41	0,00	3,11	0,00	0,60	0,00
Alimentos Prontos Congelados	-1,72	-0,02	2,69	0,02	0,65	0,01	0,66	0,00	0,47	0,00
Bebidas Alcoólicas	0,01	0,00	1,01	0,01	-1,01	-0,01	-0,31	0,00	-0,09	0,00
Doces e Chocolates	1,36	0,00	1,21	0,00	1,28	0,00	1,83	0,01	-0,16	0,00
Outros Gêneros Alimentícios	-0,32	0,00	0,46	0,00	-1,32	0,00	-0,13	0,00	-1,28	0,00
Condimentos	0,25	0,00	0,81	0,00	0,18	0,00	1,11	0,00	-0,91	0,00
Carnes Suínas	0,41	0,00	2,69	0,00	3,37	0,01	-0,44	0,00	-0,84	0,00
Arroz e Feijão	5,68	0,03	3,45	0,02	-4,30	-0,02	5,37	0,03	-0,90	-0,01
Frutas	-6,88	-0,08	0,62	0,01	-4,02	-0,05	-0,43	0,00	-3,29	-0,03
Hortaliças e Legumes	-7,11	-0,08	-1,90	-0,02	0,34	0,00	-2,66	-0,03	-6,93	-0,07

IPC-S

Varição (%) acumulada nos últimos 30 dias

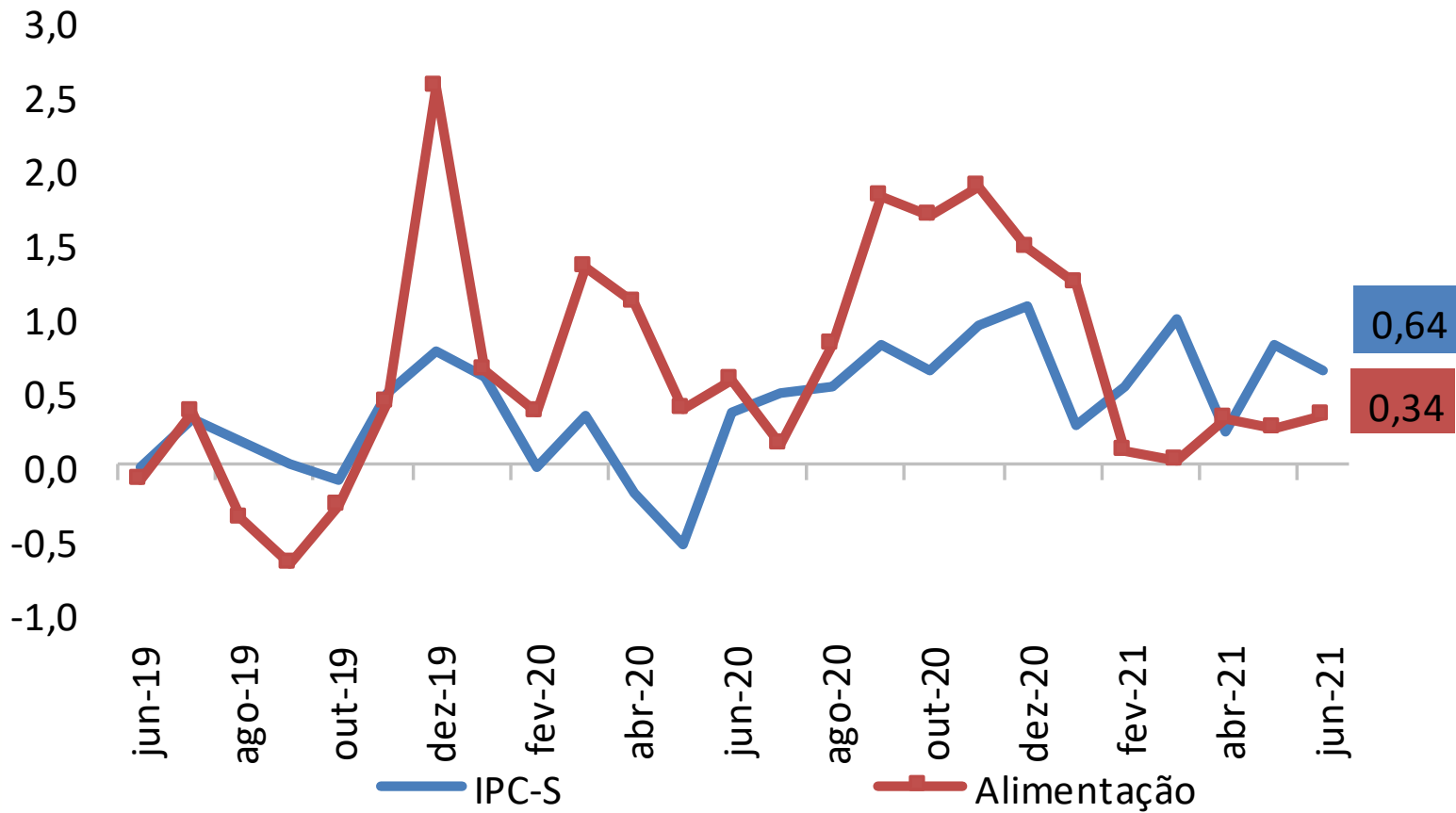

IPC-S

Varição (%) acumulada nos últimos 30 dias

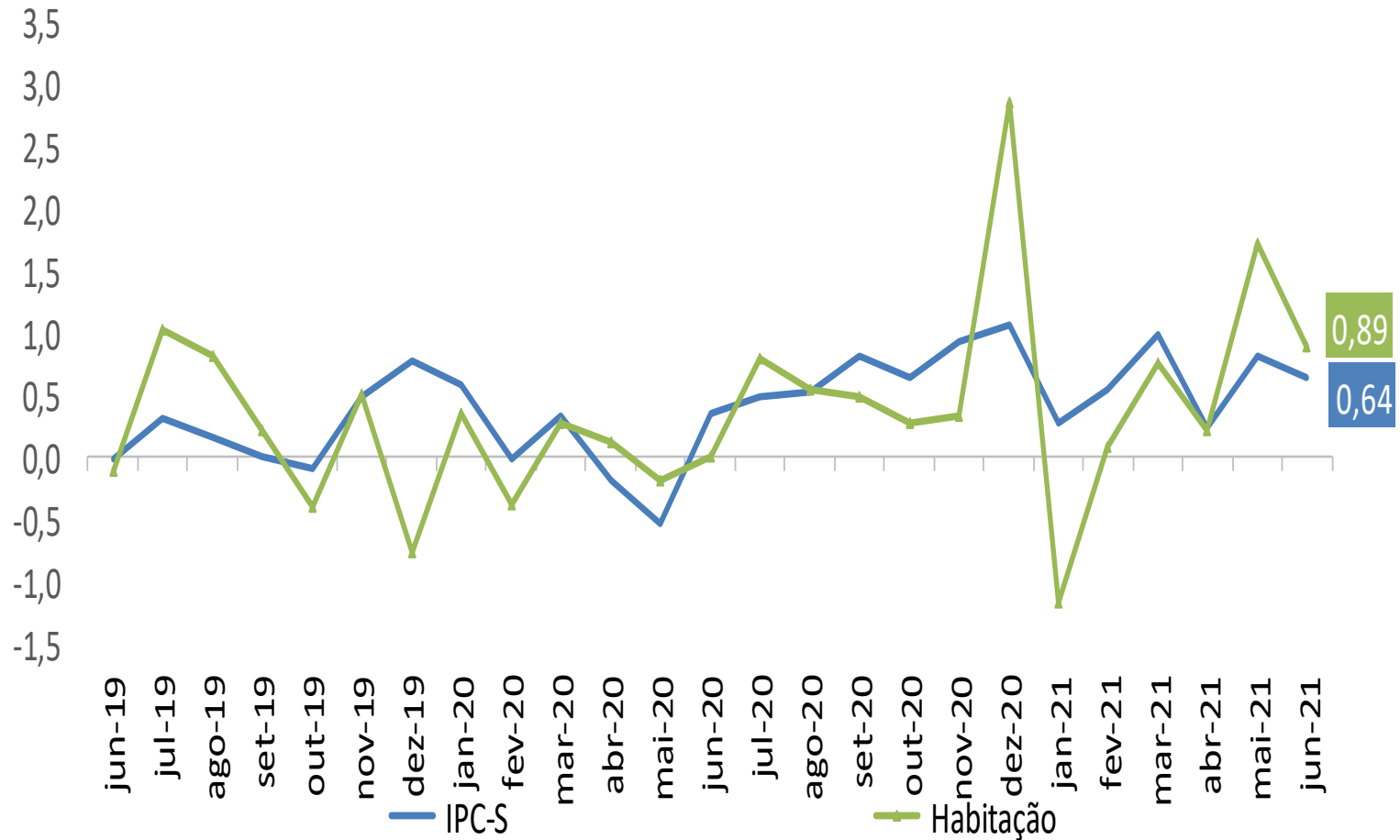

IPC-S

Varição (%) acumulada nos últimos 30 dias

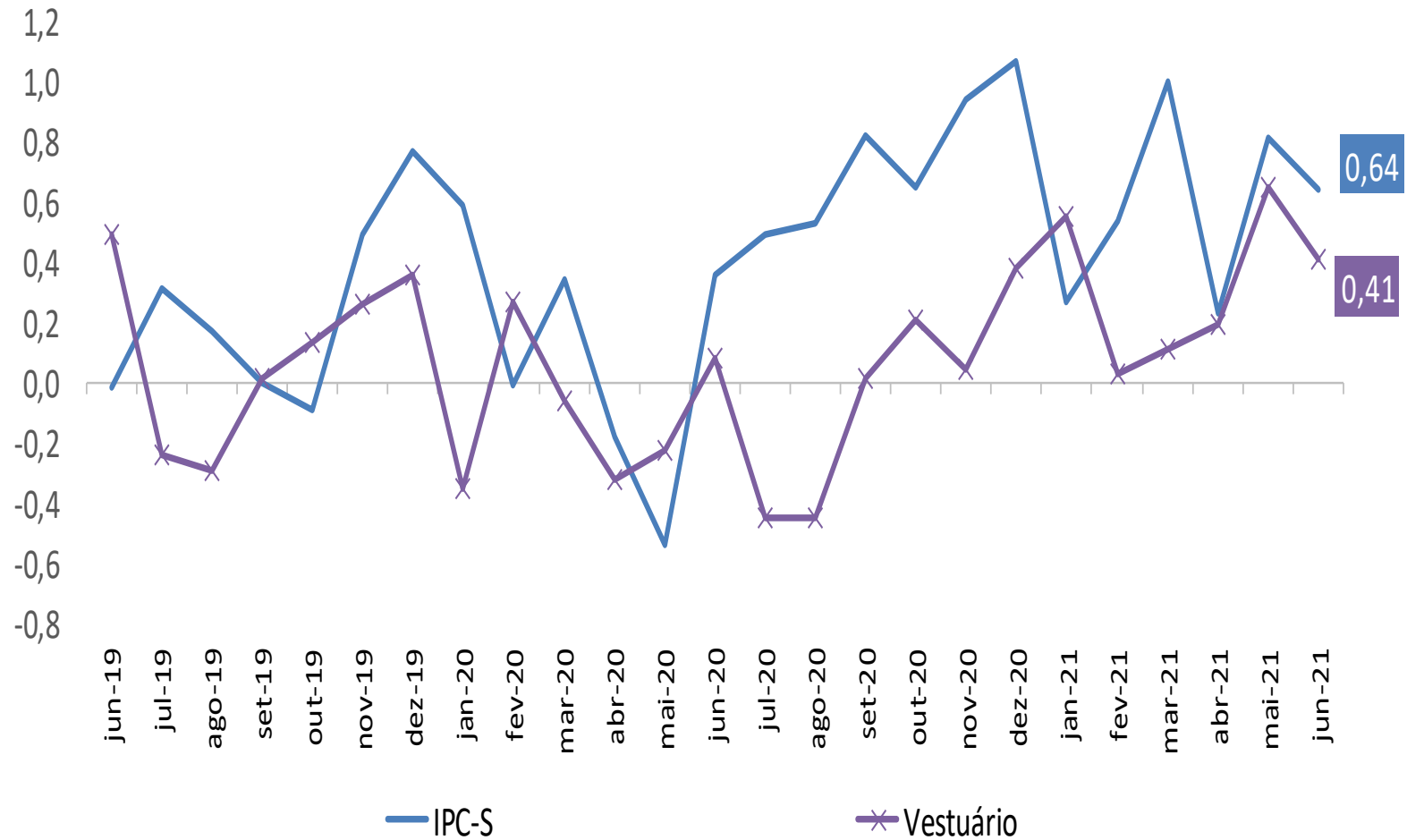

IPC-S

Varição (%) acumulada nos últimos 30 dias

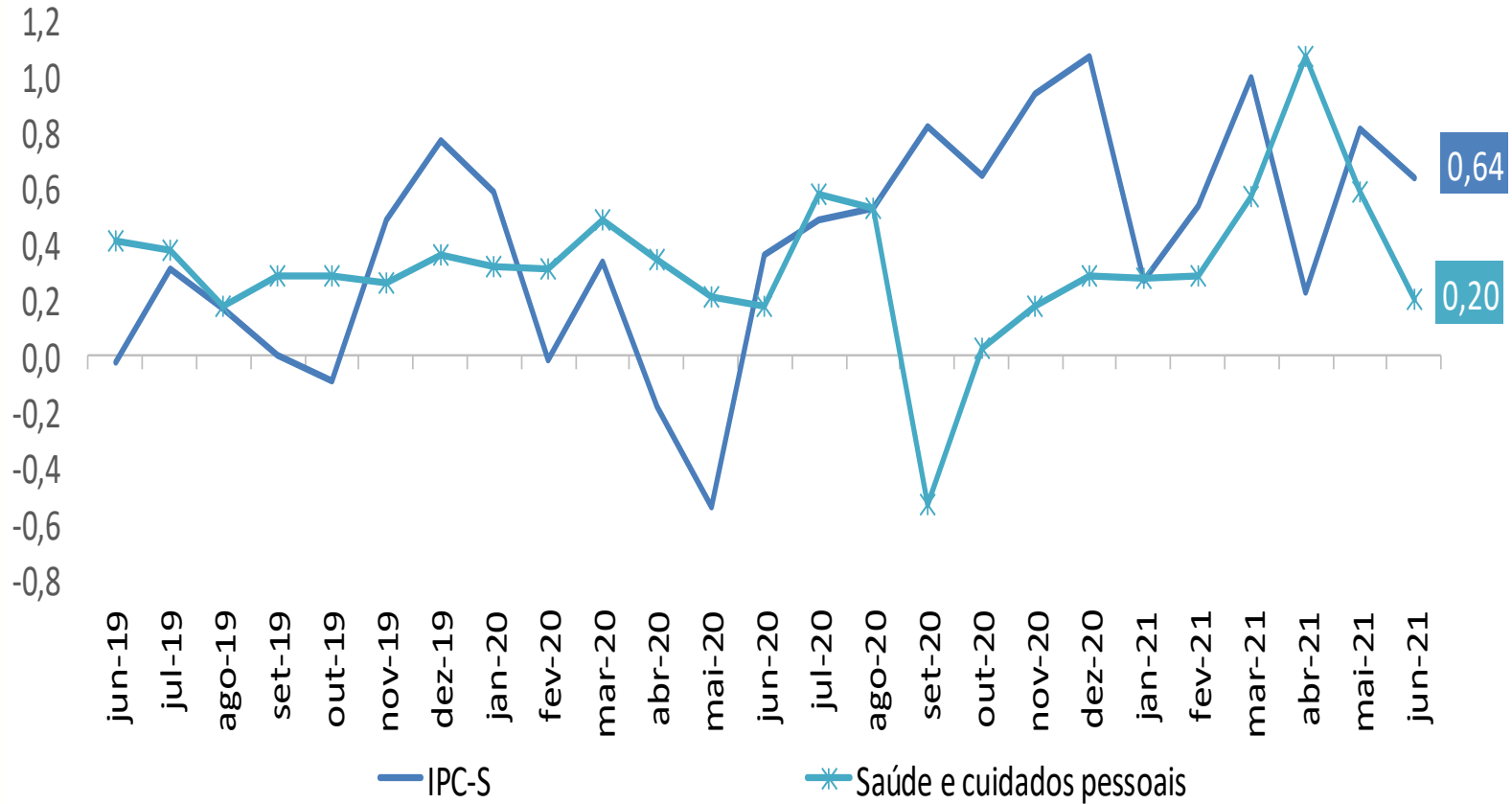

IPC-S

Varição (%) acumulada nos últimos 30 dias

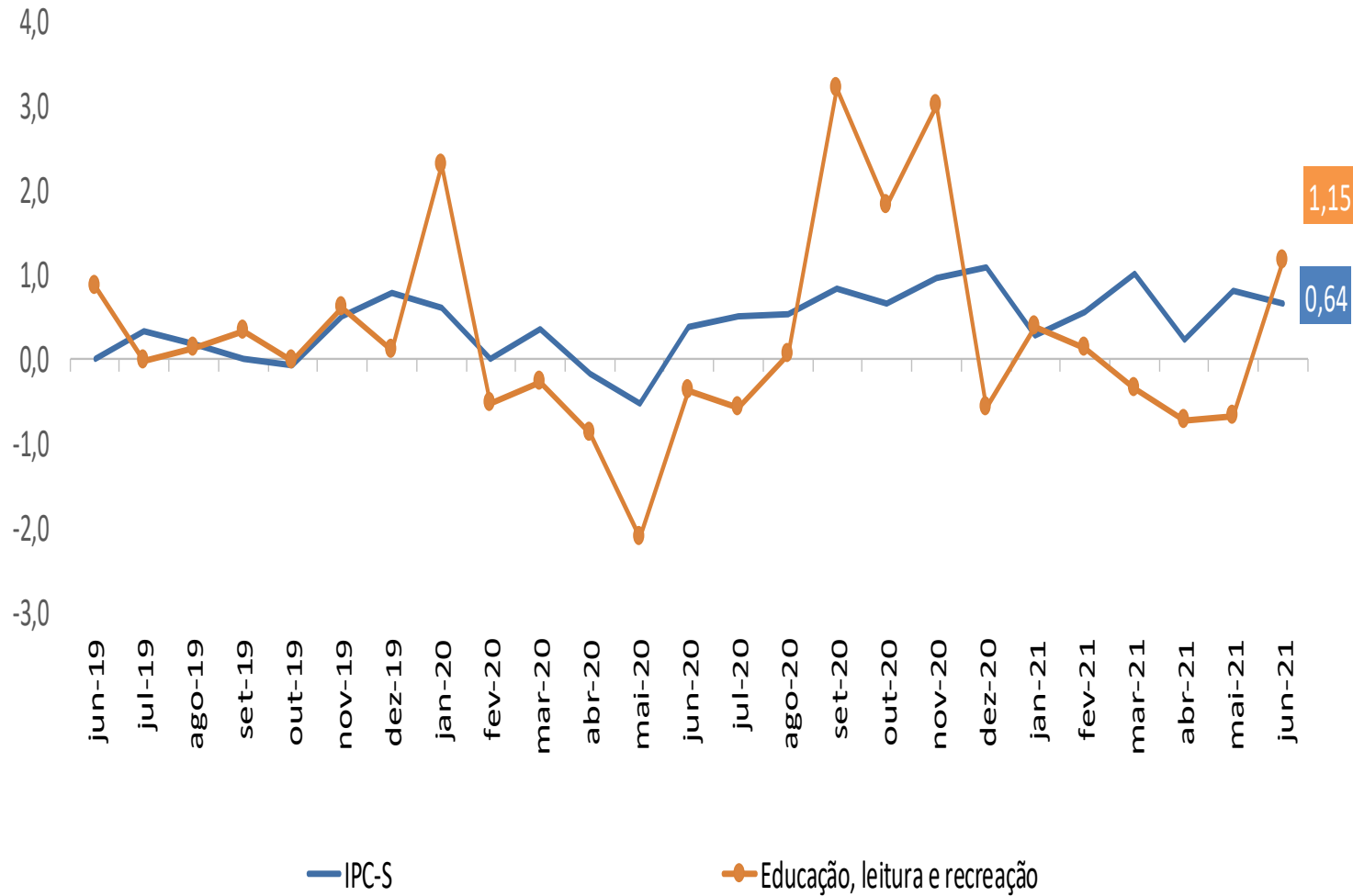

IPC-S

Varição (%) acumulada nos últimos 30 dias

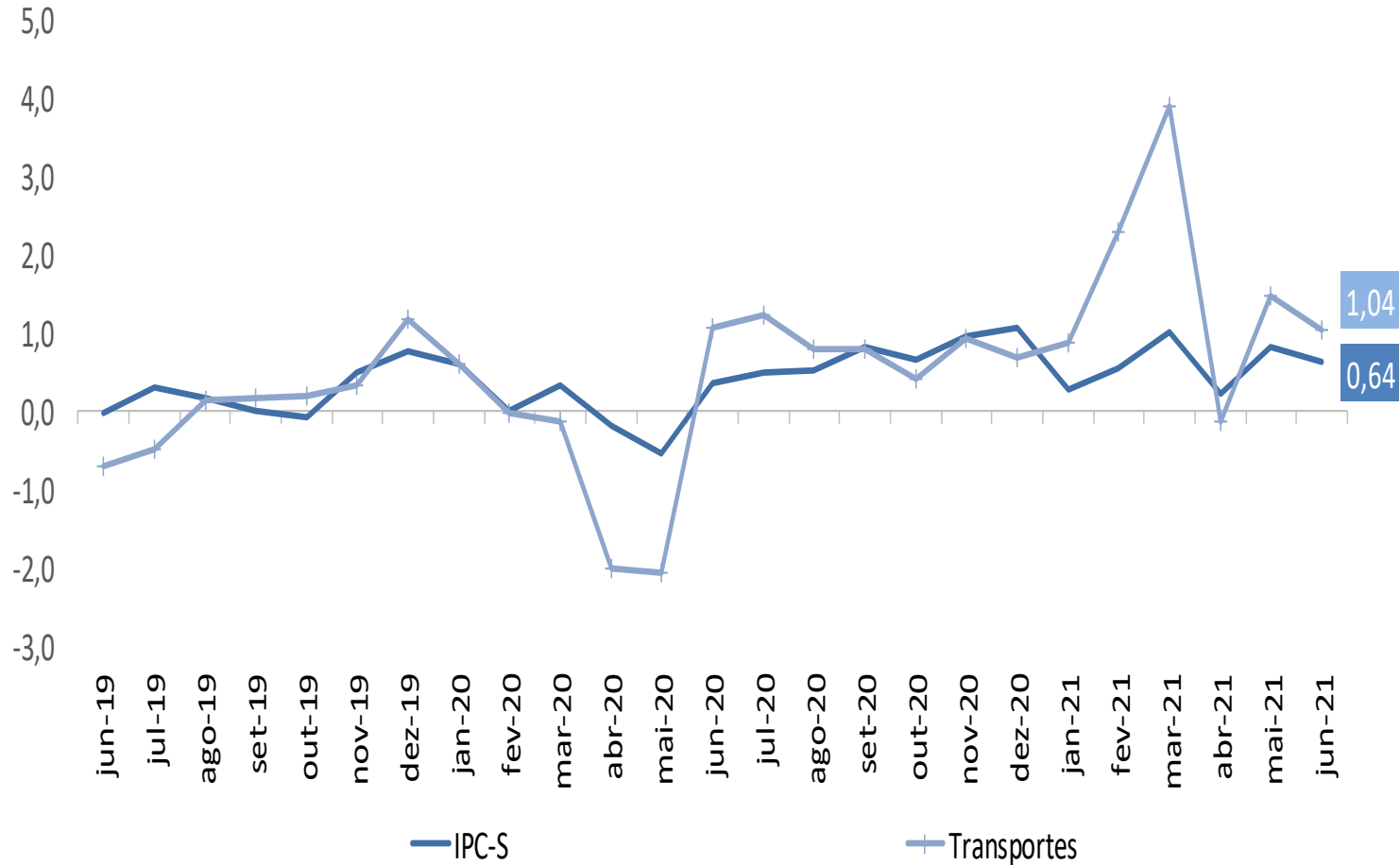

IPC-S

Varição (%) acumulada nos últimos 30 dias

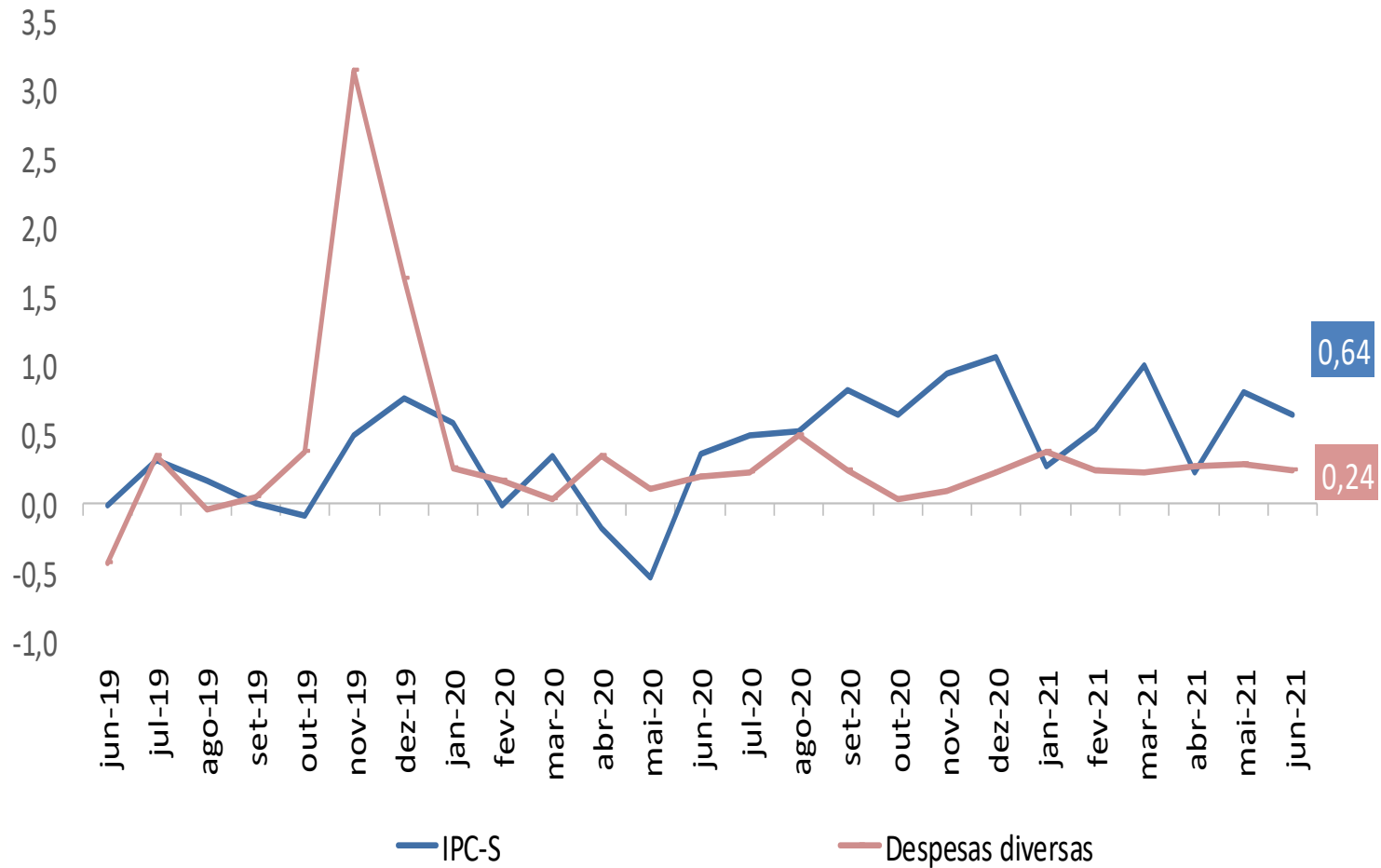

IPC-S

Varição (%) acumulada nos últimos 30 dias

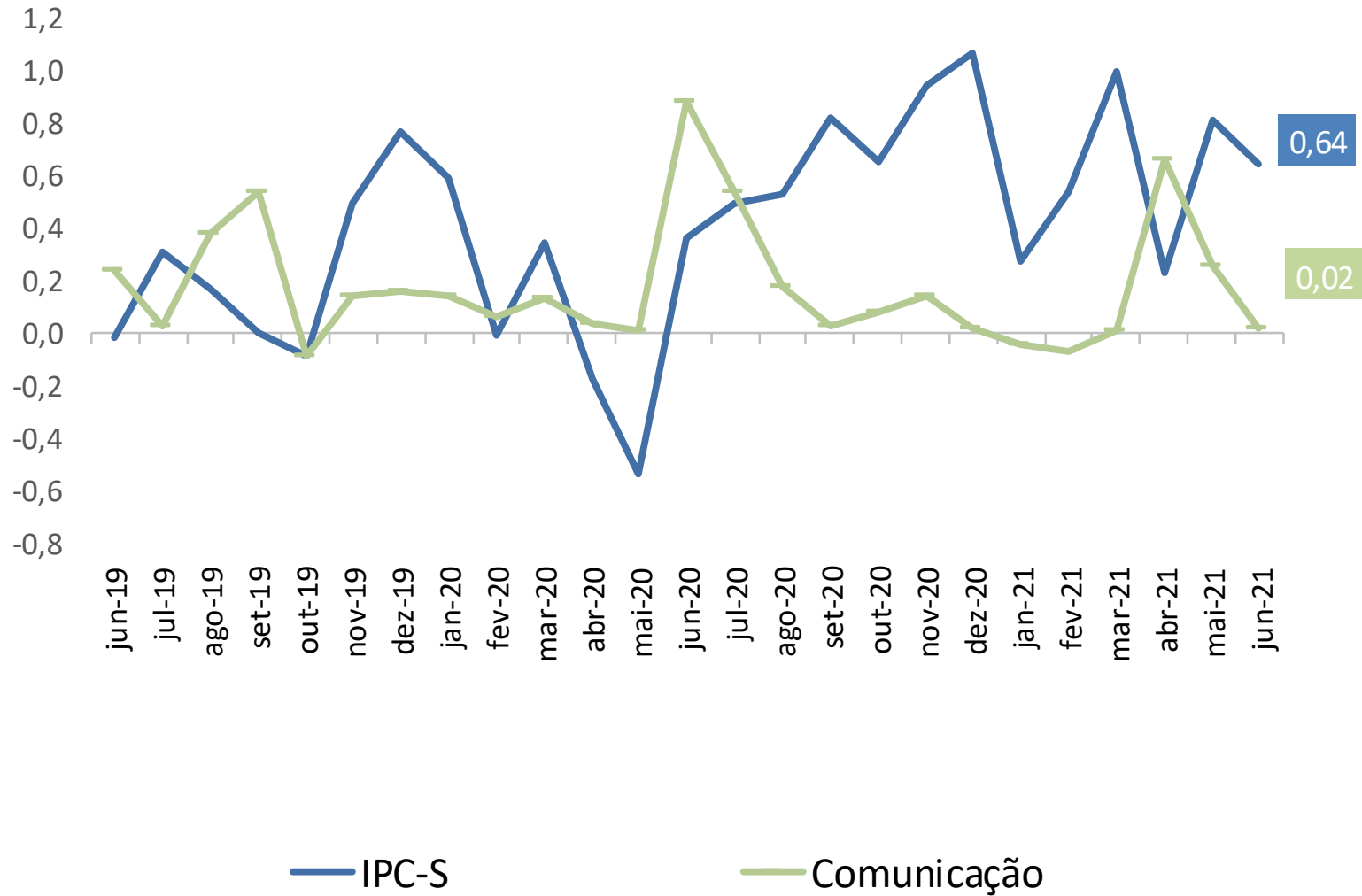



Ministério da Economia

Para maiores informações acesse o site da Secretaria de Política Econômica:

www.spe.fazenda.gov.br



Secretaria
de Política
Econômica

Secretaria Especial
de Fazenda

Ministério
da Economia