



MINISTÉRIO DA ECONOMIA

IPC-S (1ª quadrissentemana)

Junho

8 de junho de 2021

Os informativos econômicos da Secretaria de Política Econômica (SPE) são elaborados a partir de dados de conhecimento público, cujas fontes primárias são instituições autônomas, públicas ou privadas. O objetivo é organizar informações de conhecimento público para ampliar o entendimento sobre a economia brasileira. O conteúdo deste material é meramente informativo, não possuindo caráter prospectivo, nem delimitando as ações de política econômica adotadas pelo Ministério da Economia



Secretaria
de Política
Econômica

**Secretaria Especial
de Fazenda**

**Ministério
da Economia**

Resumo dos Resultados

Comparação: 1ª quadrissemana de junho/21 com 4ª quadrissemana de maio/21:

- Segundo a FGV, a inflação da 1ª Q jun/21 medida pelo IPC-S foi de 0,81%, ante 0,81% na semana anterior. A variação apurada na 1ª Q mai/21 foi de 0,33%.
- Desaceleraram os grupos: **Saúde e cuidados pessoais** (de 0,59% para 0,36%), destaque para *artigos de higiene e cuidado pessoal* (de -0,58% para -0,96%); **Habitação** (de 1,72% para 1,62%), destaque para *tarifa de eletricidade residencial* (de 6,53% para 5,34%); **Educação, leitura e recreação** (de -0,70% para -0,71%), destaque para *passagem aérea* (de -8,05% para -8,71%); e **Comunicação** (de 0,26% para 0,25%), destaque para *serviços de streaming* (de 2,70% para 2,23%).
- Houve aceleração dos grupos: **Transportes** (de 1,48% para 1,68%), destaque para *etanol* (de 9,06% para 10,94%); **Despesas diversas** (de 0,28% para 0,32%), destaque para *alimentos para animais domésticos* (de 2,32% para 2,98%); **Alimentação** (de 0,26% para 0,29%), destaque para *frutas* (de -7,15% para -6,22%); e **Vestuário** (de 0,65% para 0,84%), destaque para *calçados masculinos* (de 0,85% para 1,21%).

VARIAÇÃO SEMANAL DO IPC-S NAS ÚLTIMAS 4 SEMANAS

Variação (%)

	07/05/2021	15/05/2021	22/05/2021	31/05/2021	07/06/2021
Índice Geral	0,33	0,45	0,66	0,81	0,81
Alimentação	0,45	0,38	0,32	0,26	0,29
Habitação	0,56	0,90	1,30	1,72	1,62
Vestuário	0,17	0,46	0,49	0,65	0,84
Saúde e cuidados pessoais	1,13	1,06	0,86	0,59	0,36
Educação, leitura e recreação	-0,69	-0,55	-0,62	-0,70	-0,71
Transportes	-0,17	0,06	0,85	1,48	1,68
Despesas diversas	0,18	0,19	0,18	0,28	0,32
Comunicação	0,61	0,61	0,72	0,26	0,25

IPC-S

Variação (%) mensal

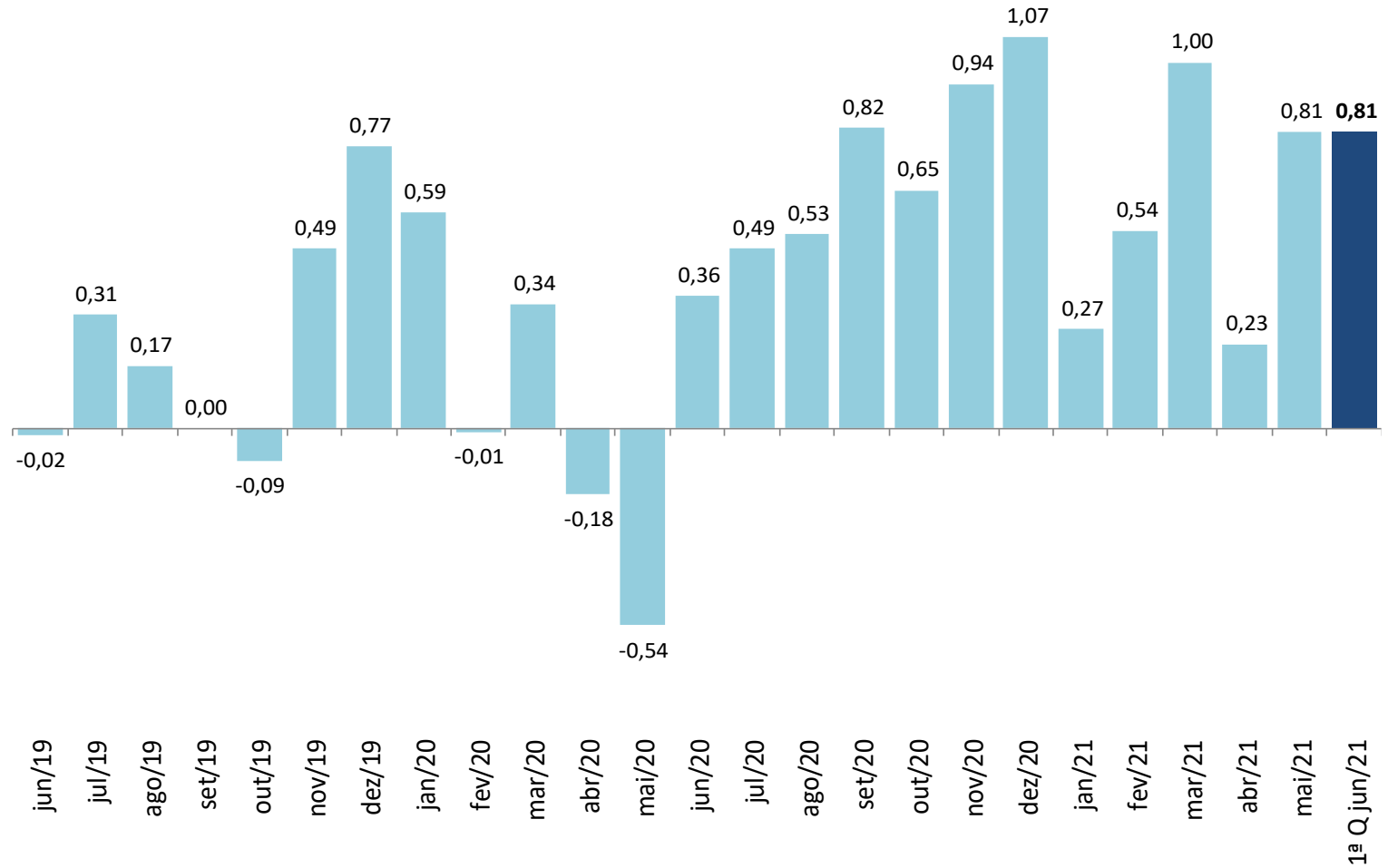

Fonte: FGV

IPC-S

Varição (%) na mesma quadrissemana de anos anteriores

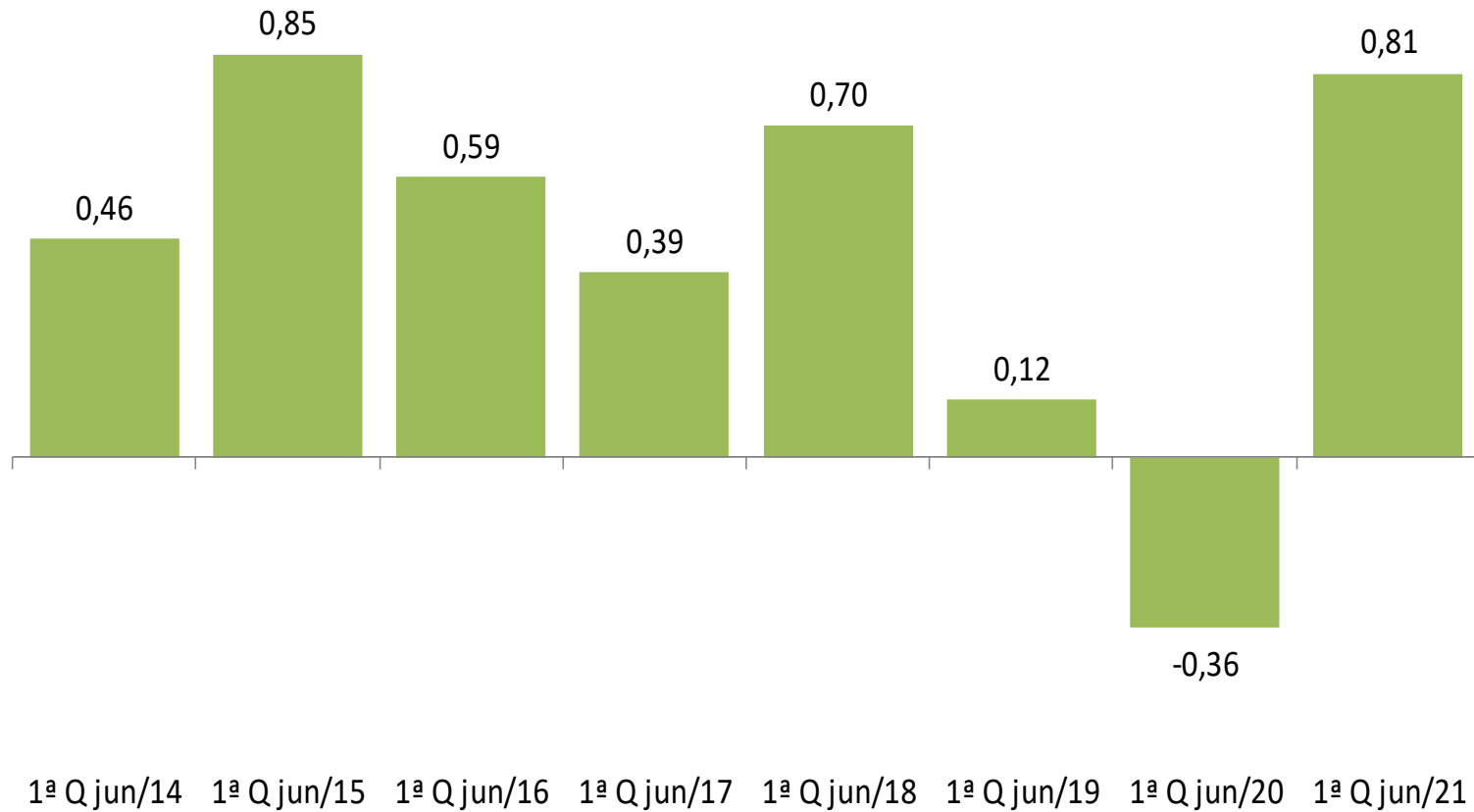

IPC-S

Varição (%) em 12 meses

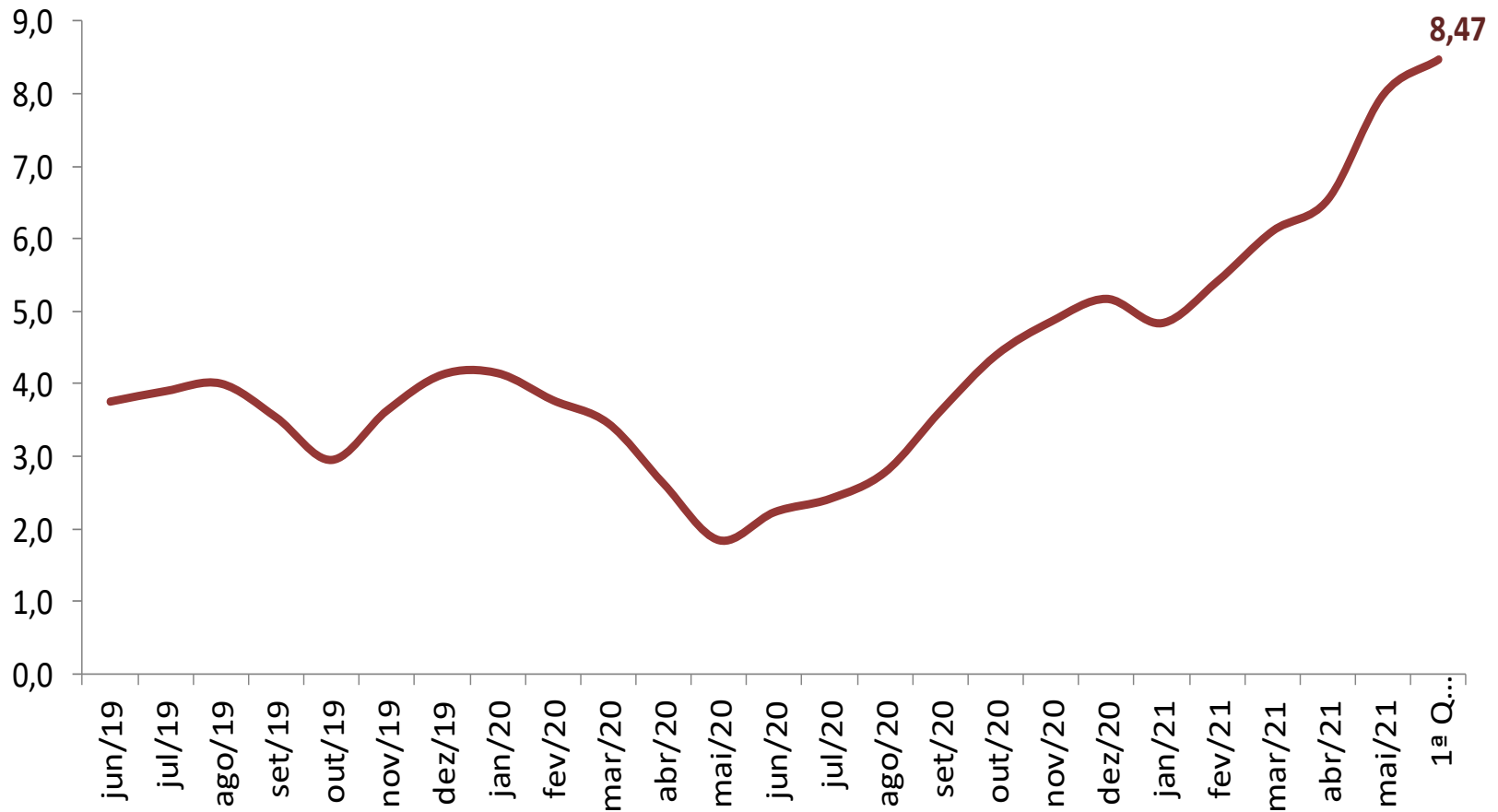

IPC-S

Variação (%) semanal do IPC-S nas últimas 4 semanas

	07/05/2021	15/05/2021	22/05/2021	31/05/2021	07/06/2021
IPC - TODOS OS ITENS	0,33	0,45	0,66	0,81	0,81
ALIMENTAÇÃO	0,45	0,38	0,32	0,26	0,29
ARROZ E FEIJÃO	-0,21	-0,81	-1,21	-1,77	-1,64
HORTALIÇAS E LEGUMES	0,70	0,58	-0,45	-1,37	-1,47
FRUTAS	5,29	7,85	9,12	5,57	2,32
MASSAS E FARINHAS	-0,34	-0,78	-1,46	-2,61	-3,12
PANIFICADOS E BISCOITOS	0,21	1,17	1,71	2,20	1,35
ADOÇANTES	0,83	0,72	0,67	0,39	0,52
DOCES E CHOCOLATES	1,28	0,93	0,54	0,37	0,31
LATICÍNIOS	0,52	0,53	1,20	1,98	2,69
AVES E OVOS	-0,45	-1,28	0,04	0,53	0,90
CARNES BOVINAS	-0,36	-0,12	-0,12	0,56	1,27
CARNES SUÍNAS	3,03	2,86	3,48	3,71	3,67
CARNES DE OUTROS ANIMAIS	-0,85	0,05	0,47	1,63	1,44
PESCADOS FRESCOS	2,14	1,39	1,82	0,93	1,43
CARNES E PEIXES INDUSTRIALIZADOS	2,26	1,80	1,49	1,21	1,59
ÓLEOS E GORDURAS	0,81	0,98	0,48	1,68	0,78
CONDIMENTOS	1,08	1,08	1,56	1,39	0,39
VEGETAIS EM CONSERVA	0,80	0,73	0,47	0,22	0,24
BEBIDAS NÃO ALCOÓLICAS	-0,07	-0,47	-0,70	-0,30	0,14
BEBIDAS ALCOÓLICAS	0,82	1,08	1,79	1,87	1,26
OUTROS GÊNEROS ALIMENTÍCIOS	-0,19	1,89	2,26	2,47	1,99
ALIMENTOS PRONTOS CONGELADOS	0,43	0,47	0,55	0,57	0,46
GÊNEROS ALIMENTÍCIOS DIET / LIGHT	0,09	0,27	0,20	0,09	0,11
RESTAURANTES	0,08	-0,16	0,01	0,14	-0,02
BARES E LANÇONETES	-0,07	-0,07	0,13	0,13	0,14
BEBIDAS ALCOÓLICAS E NÃO ALCOÓLICAS	0,43	0,77	1,39	2,00	2,26

IPC-S

Impacto dos Alimentos no IPC-S ao longo dos últimos anos na quadrissemana corrente

	07/06/2017		07/06/2018		07/06/2019		07/06/2020		07/06/2021	
	Var(%)	Impacto	Var(%)	Impacto	Var(%)	Impacto	Var(%)	Impacto	Var(%)	Impacto
<i>IPC - TODOS OS ITENS</i>	0,39		0,70		0,12		-0,36		0,81	
ALIMENTAÇÃO	-0,27	-0,07	0,83	0,21	-0,49	-0,12	0,50	0,10	0,29	0,06
Carnes Bovinas	0,43	0,01	1,33	0,03	0,61	0,01	0,72	0,01	2,81	0,06
Panificados E Biscoitos	0,20	0,00	0,22	0,00	-0,37	-0,01	0,04	0,00	0,64	0,01
Laticínios	0,52	0,01	1,73	0,03	0,41	0,01	-0,27	0,00	0,42	0,01
Aves e Ovos	0,50	0,00	0,42	0,00	1,23	0,01	-1,47	-0,01	0,55	0,01
Carnes e Peixes Industrializados	-0,35	0,00	0,02	0,00	-0,07	0,00	0,10	0,00	0,71	0,01
Adoçantes	-1,15	0,00	0,05	0,00	-0,39	0,00	-0,30	0,00	2,69	0,00
Carnes Suínas	-0,09	0,00	-0,41	0,00	1,10	0,00	-0,99	0,00	1,10	0,00
Massas e Farinhas	-0,07	0,00	0,53	0,00	-0,61	0,00	0,81	0,00	0,73	0,00
Óleos e Gorduras	-2,47	-0,01	-0,62	0,00	-0,52	0,00	1,12	0,00	0,65	0,00
Bebidas Não Alcoólicas	0,67	0,01	-0,13	0,00	-0,61	-0,01	0,35	0,00	0,24	0,00
Condimentos	-0,09	0,00	-0,25	0,00	0,20	0,00	1,18	0,00	0,71	0,00
Vegetais em Conserva	-1,36	0,00	-0,67	0,00	-0,60	0,00	1,03	0,00	1,60	0,00
Alimentos Prontos Congelados	-1,42	-0,01	-0,46	0,00	-0,09	0,00	-0,43	0,00	0,99	0,00
Outros Gêneros Alimentícios	2,72	0,01	0,48	0,00	-1,65	0,00	1,04	0,00	0,47	0,00
Doces e Chocolates	1,97	0,00	0,79	0,00	2,25	0,01	1,57	0,00	0,16	0,00
Bebidas Alcoólicas	0,69	0,00	1,10	0,01	-0,03	0,00	-0,85	0,00	0,02	0,00
Pescados Frescos	-3,64	-0,01	-0,26	0,00	-0,62	0,00	-0,14	0,00	0,02	0,00
Arroz e Feijão	1,21	0,01	-0,20	0,00	-4,12	-0,02	4,67	0,02	-1,64	-0,01
Hortaliças e Legumes	-3,58	-0,04	12,83	0,13	-5,40	-0,06	5,75	0,07	-1,12	-0,01
Frutas	-7,64	-0,09	-0,32	0,00	-3,69	-0,04	-1,63	-0,01	-6,22	-0,05

IPC-S

Varição (%) acumulada nos últimos 30 dias

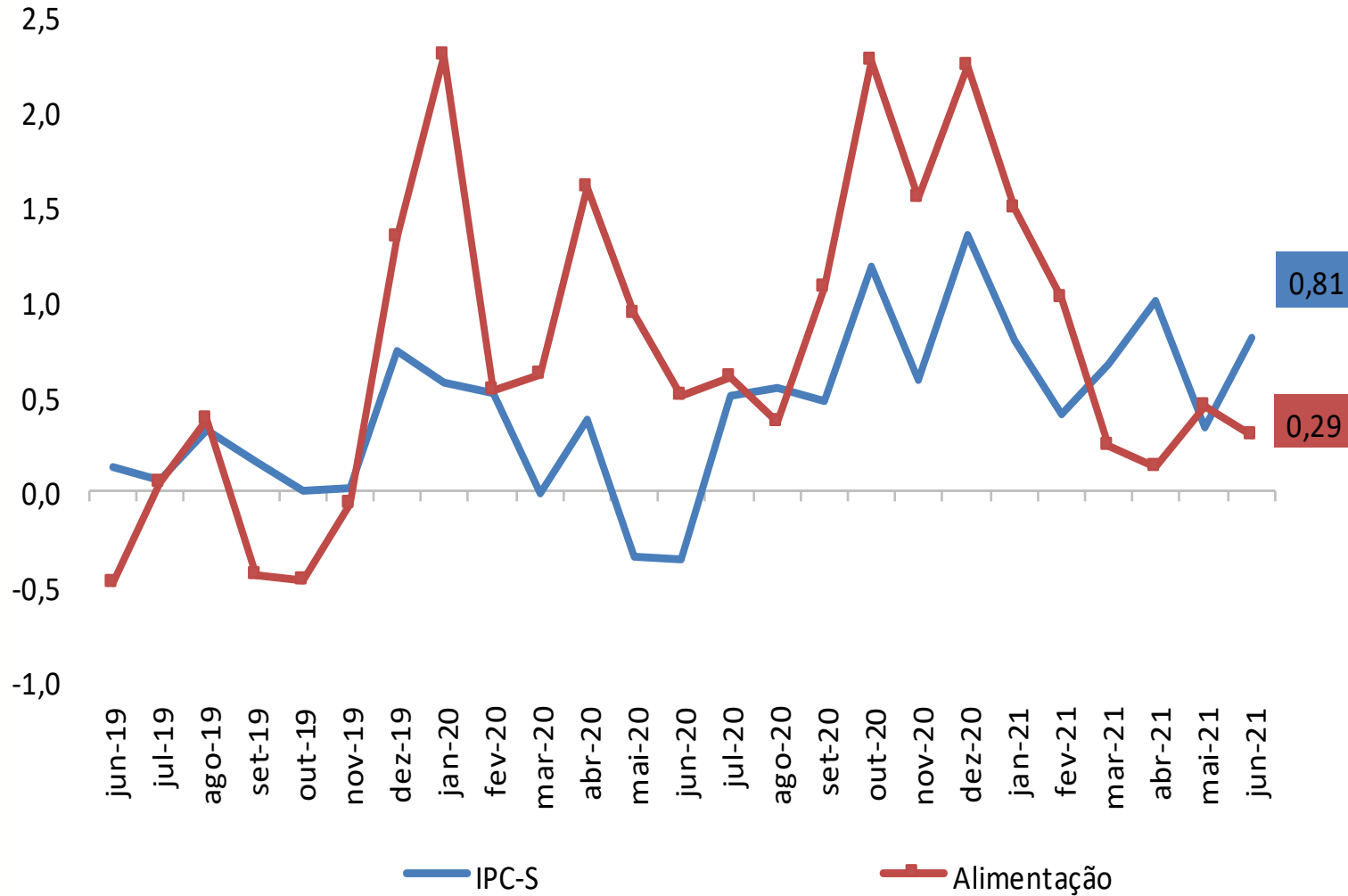

IPC-S

Varição (%) acumulada nos últimos 30 dias

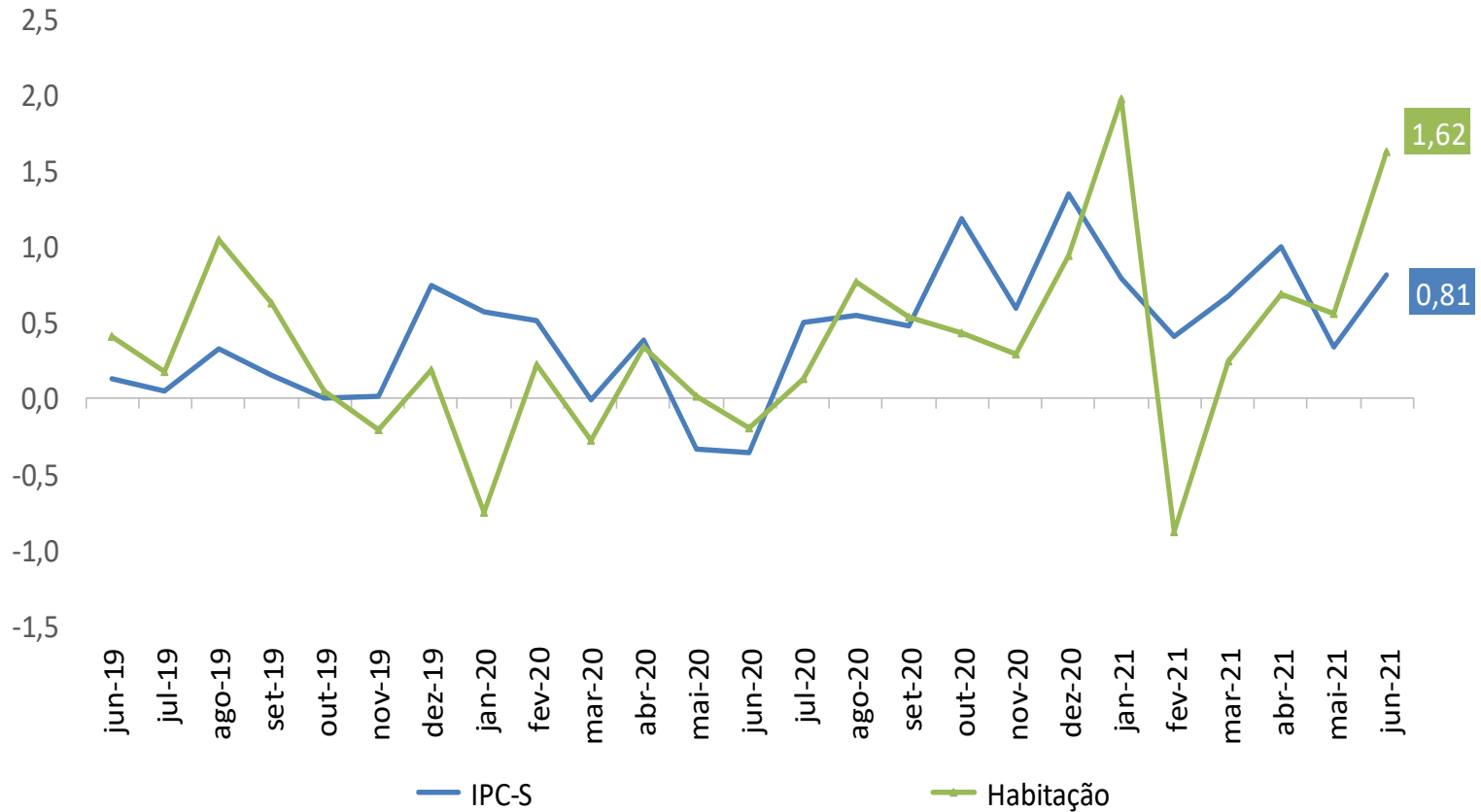

IPC-S

Varição (%) acumulada nos últimos 30 dias

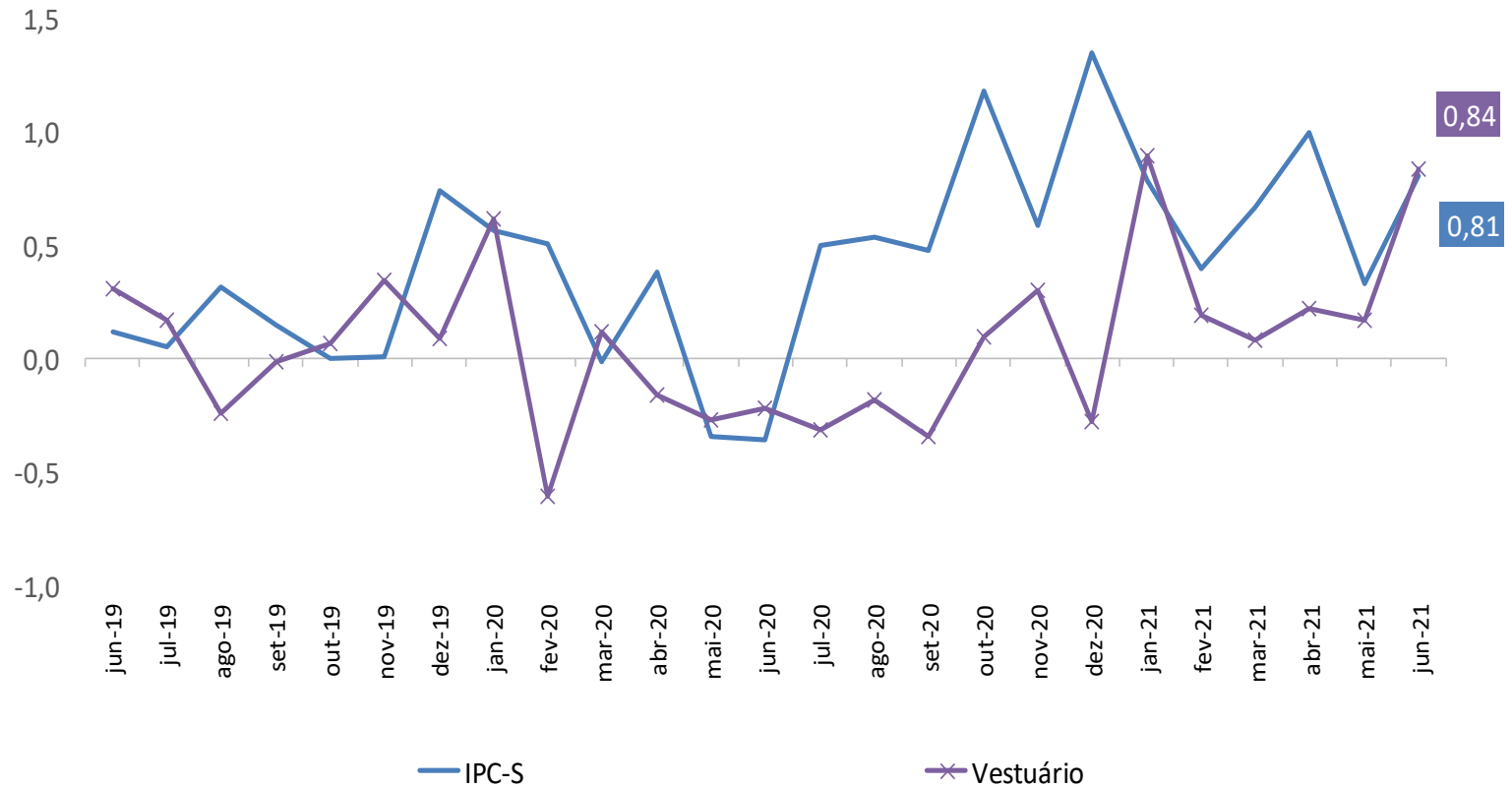

IPC-S

Varição (%) acumulada nos últimos 30 dias

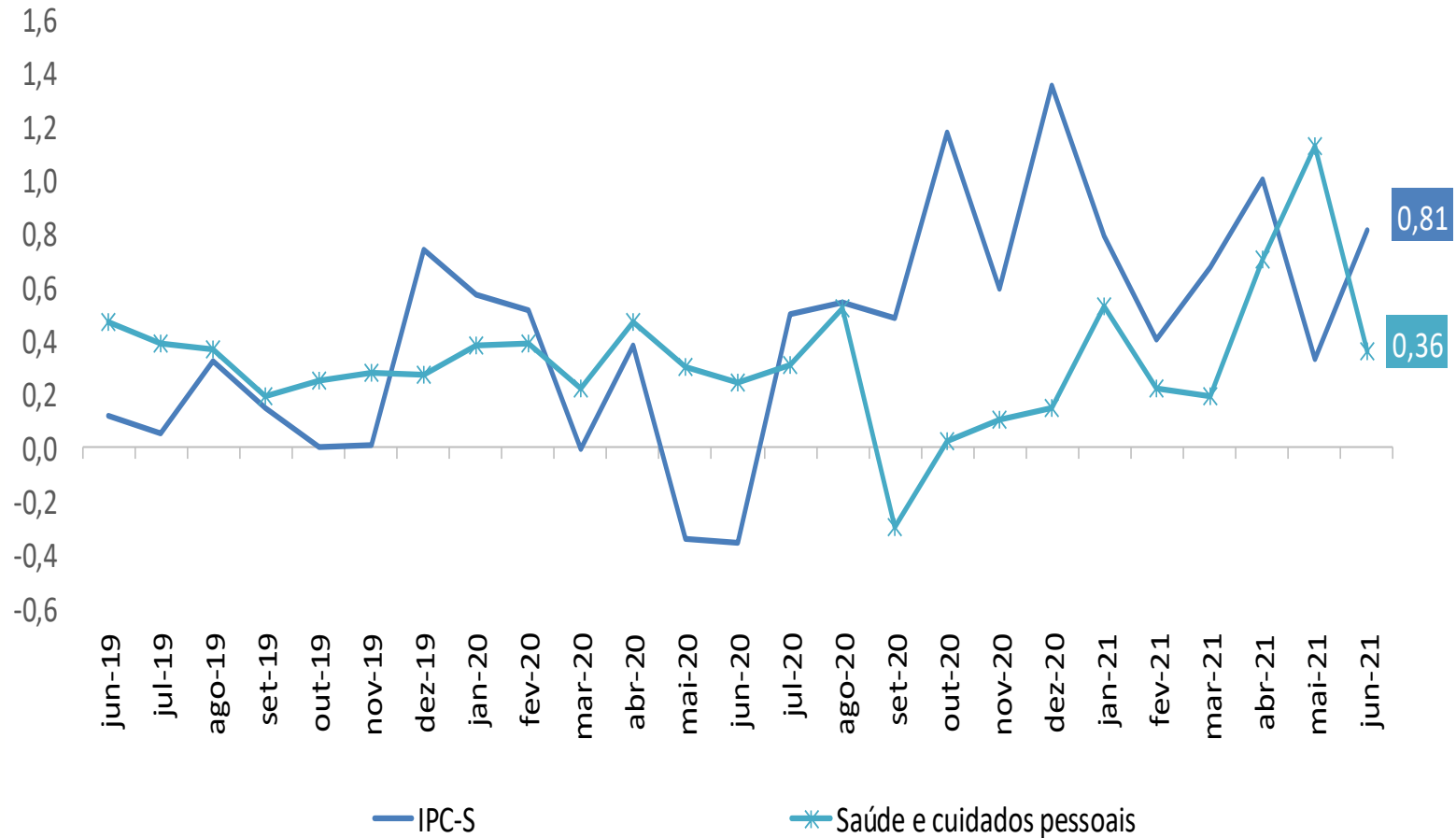

IPC-S

Varição (%) acumulada nos últimos 30 dias

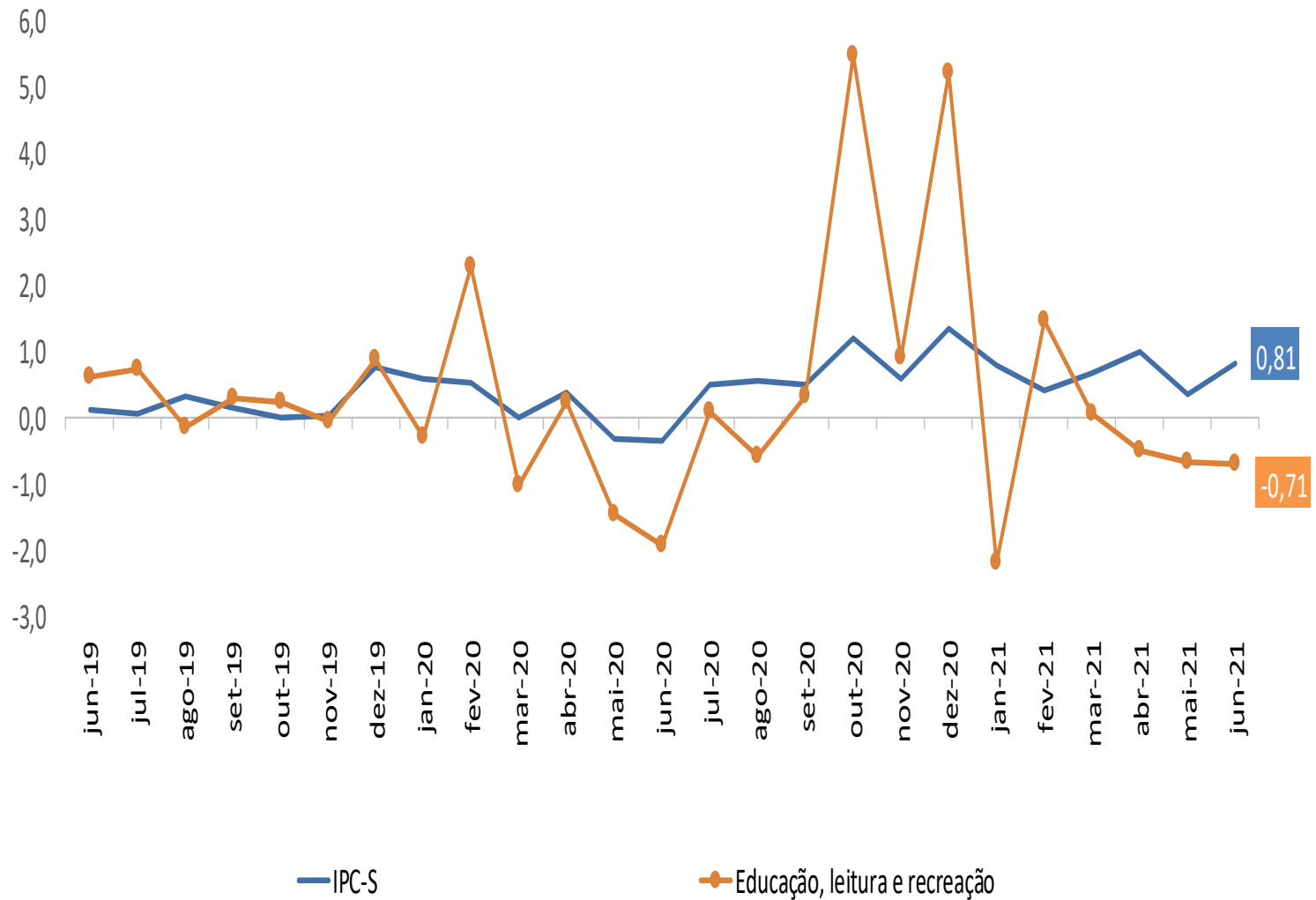

IPC-S

Varição (%) acumulada nos últimos 30 dias

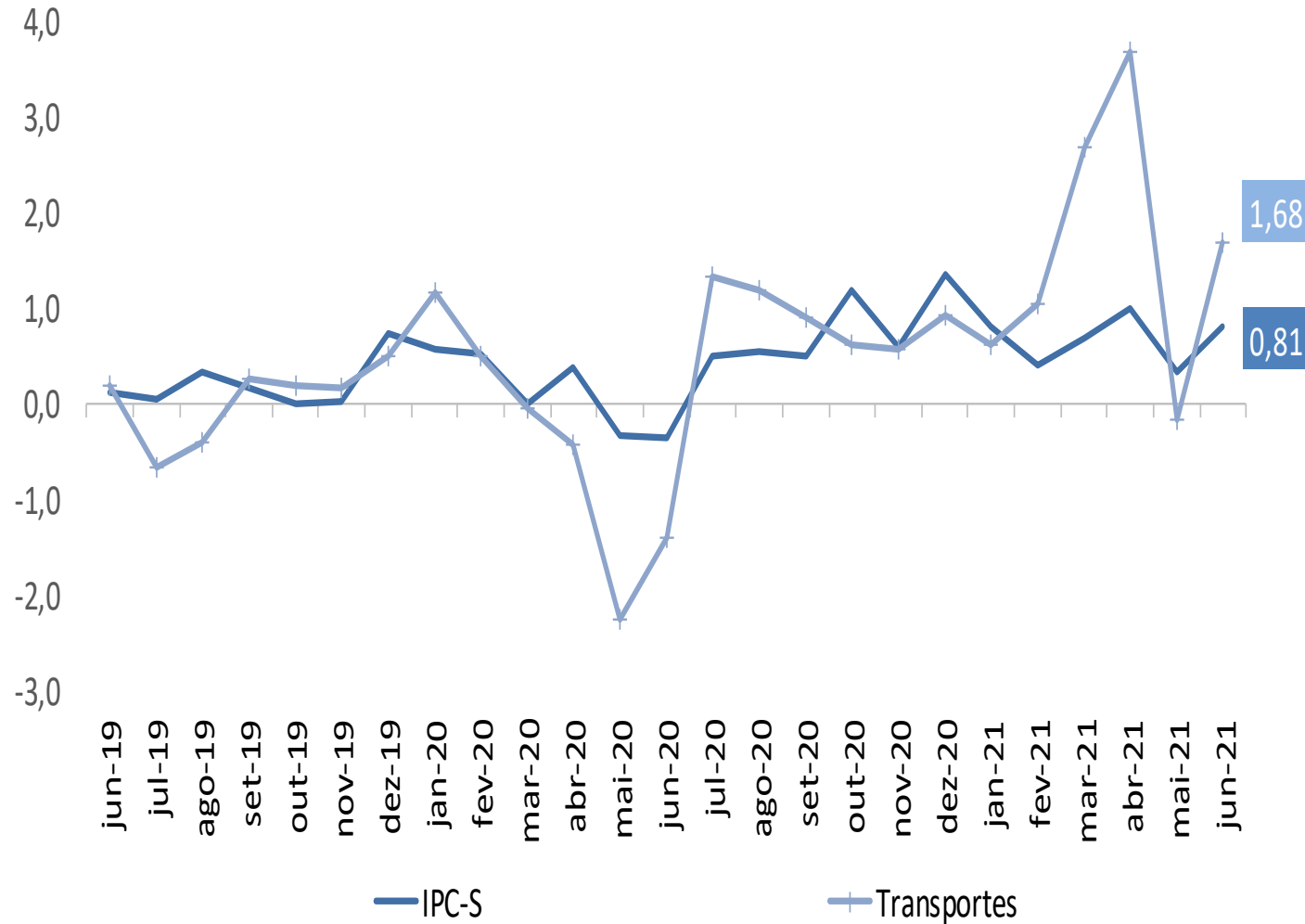

IPC-S

Varição (%) acumulada nos últimos 30 dias

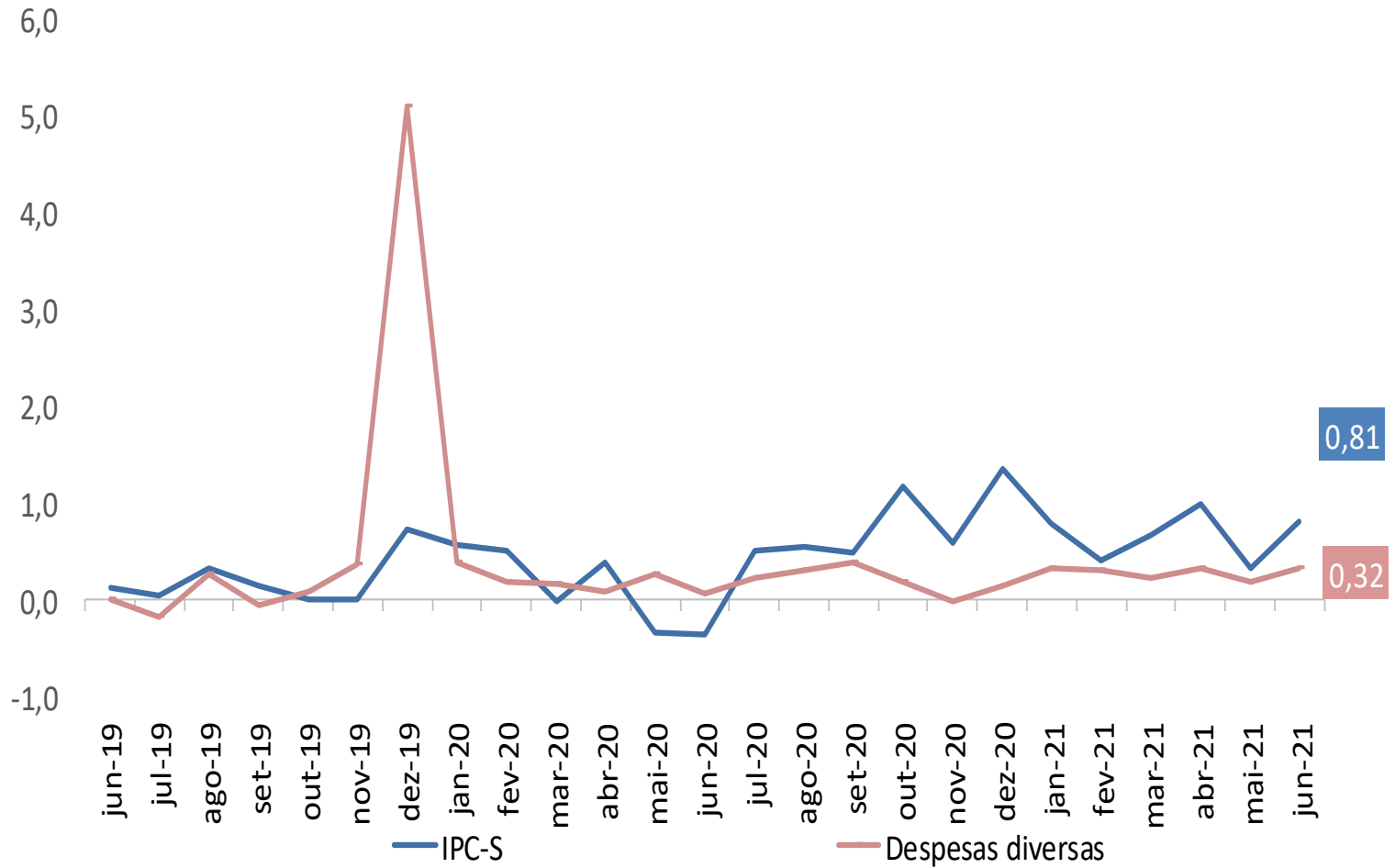

IPC-S

Varição (%) acumulada nos últimos 30 dias

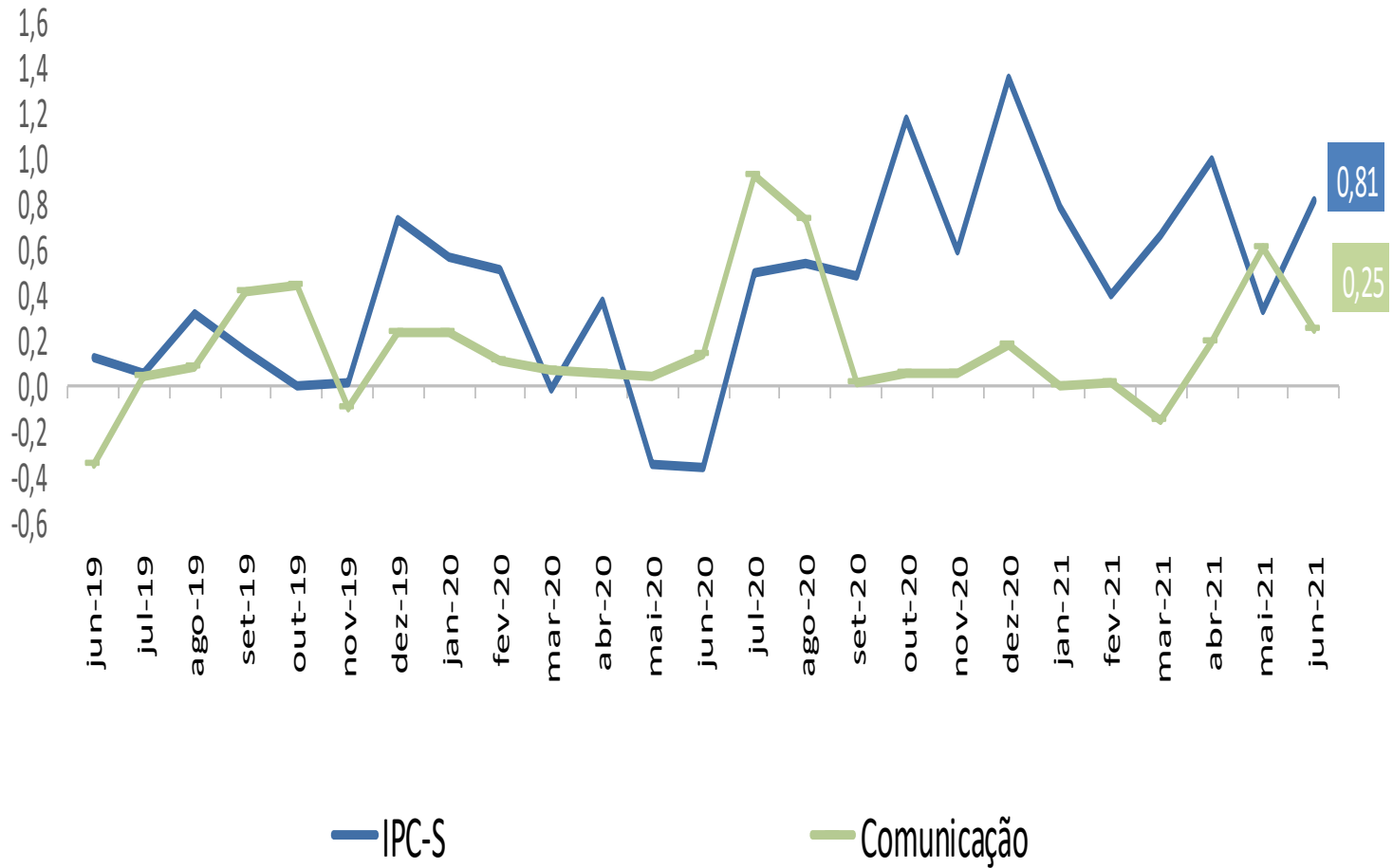



Ministério da Economia

Para maiores informações acesse o site da Secretaria de Política Econômica:

www.spe.fazenda.gov.br



Secretaria
de Política
Econômica

Secretaria Especial
de Fazenda

Ministério
da Economia