



MINISTÉRIO DA ECONOMIA

# IPC-S (4<sup>a</sup> quadrissemana)

Maio

*1º de junho de 2021*

Os informativos econômicos da Secretaria de Política Econômica (SPE) são elaborados a partir de dados de conhecimento público, cujas fontes primárias são instituições autônomas, públicas ou privadas. O objetivo é organizar informações de conhecimento público para ampliar o entendimento sobre a economia brasileira. O conteúdo deste material é meramente informativo, não possuindo caráter prospectivo, nem delimitando as ações de política econômica adotadas pelo Ministério da Economia



Secretaria  
de Política  
Econômica

**Secretaria Especial  
de Fazenda**

**Ministério  
da Economia**

# Resumo dos Resultados

---

## Comparação: 4ª quadrimestre de maio/21 com 4ª quadrimestre de abril/21:

- Segundo a FGV, a inflação da 4ª Q mai/21 medida pelo IPC-S foi **de 0,81%**, ante 0,23% na 4ª Q abr/21. A inflação na 3ª Q mai/21 foi de 0,66%.
- Houve aceleração dos grupos: **Habitação** (de 0,21% para 1,72%); **Vestuário** (de 0,19% para 0,65%); **Educação, leitura e recreação** (de -0,75% para -0,70%); **Transportes** (de -0,13% para 1,48%); e **Despesas diversas** (de 0,27% para 0,28%);
- Desaceleraram os grupos: **Alimentação** (de 0,32% para 0,26%); **Saúde e cuidados pessoais** (de 1,07% para 0,59%); e **Comunicação** (de 0,66% para 0,26%).

# Resumo dos Resultados

---

## Comparação: 4ª quadrissetmana de maio/21 com 3ª quadrissetmana de maio/21:

- Segundo a FGV, a inflação da 4ª Q mai/21 medida pelo IPC-S foi de **0,81%**, ante 0,66% na semana anterior. A variação apurada na 4ª Q abr/21 foi de 0,23%.
- Houve aceleração dos grupos: **Transportes** (de 0,85% para 1,48%), destaque para *gasolina* (de 1,25% para 2,95%); **Habitação** (de 1,30% para 1,72%), destaque para *tarifa de eletricidade residencial* (de 4,88% para 6,53%); **Vestuário** (de 0,49% para 0,65%), destaque para *roupas masculinas* (de 0,47% para 0,96%); e **Despesas diversas** (de 0,18% para 0,28%), destaque para *alimentos para animais domésticos* (de 1,14% para 2,32%).
- Desaceleraram os grupos: **Saúde e cuidados pessoais** (de 0,86% para 0,59%), destaque para *medicamentos em geral* (de 2,47% para 1,85%); **Comunicação** (de 0,72% para 0,26%), destaque para *combo de telefonia, internet e TV por assinatura* (1,33% para 0,49%); **Alimentação** (de 0,32% para 0,26%); destaque para *frutas* (de -6,59% para -7,15%); e **Educação, leitura e recreação** (de -0,62% para -0,70%), destaque para *passagem aérea* (de -7,09% para -8,05%).

# VARIAÇÃO SEMANAL DO IPC-S NAS ÚLTIMAS 4 SEMANAS

*Variação (%)*

	30/04/2021	07/05/2021	15/05/2021	22/05/2021	31/05/2021
<b>Índice Geral</b>	<b>0,23</b>	<b>0,33</b>	<b>0,45</b>	<b>0,66</b>	<b>0,81</b>
Alimentação	0,32	0,45	0,38	0,32	0,26
Habitação	0,21	0,56	0,90	1,30	1,72
Vestuário	0,19	0,17	0,46	0,49	0,65
Saúde e cuidados pessoais	1,07	1,13	1,06	0,86	0,59
Educação, leitura e recreação	-0,75	-0,69	-0,55	-0,62	-0,70
Transportes	-0,13	-0,17	0,06	0,85	1,48
Despesas diversas	0,27	0,18	0,19	0,18	0,28
Comunicação	0,66	0,61	0,61	0,72	0,26

# IPC-S

*Variação (%) mensal*

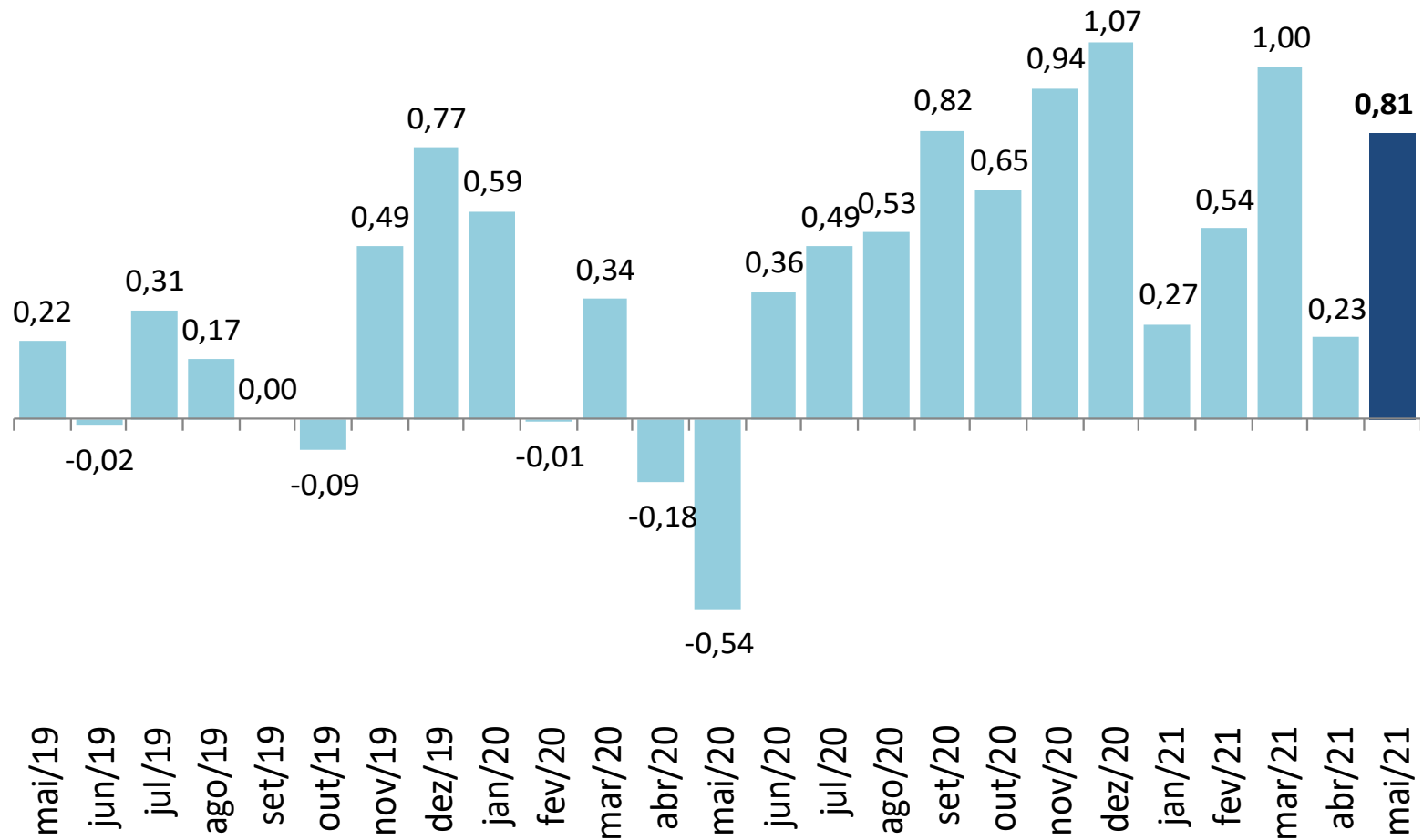

# IPC-S

*Varição (%) na mesma quadrissemana de anos anteriores*

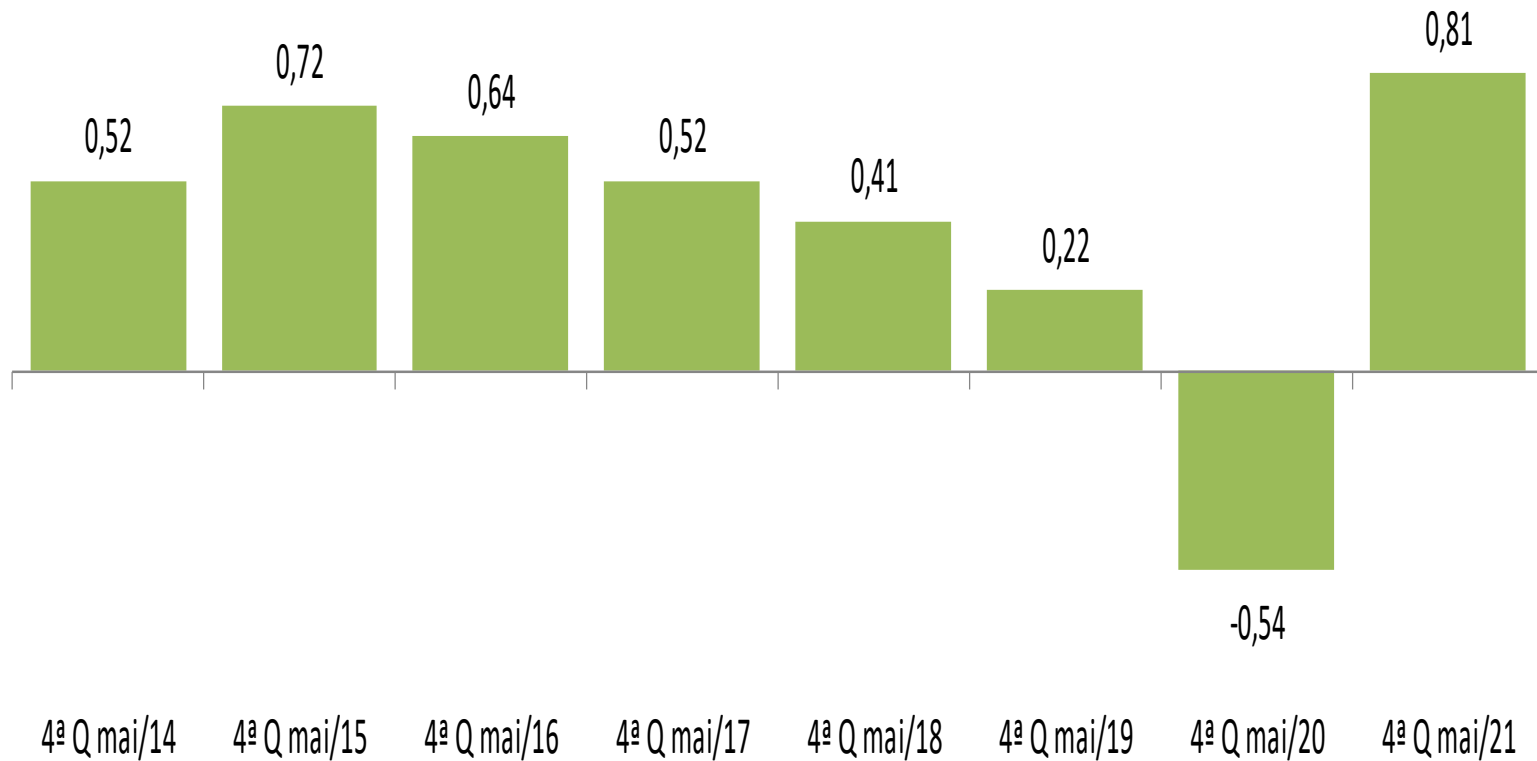

# IPC-S

Varição (%) em 12 meses

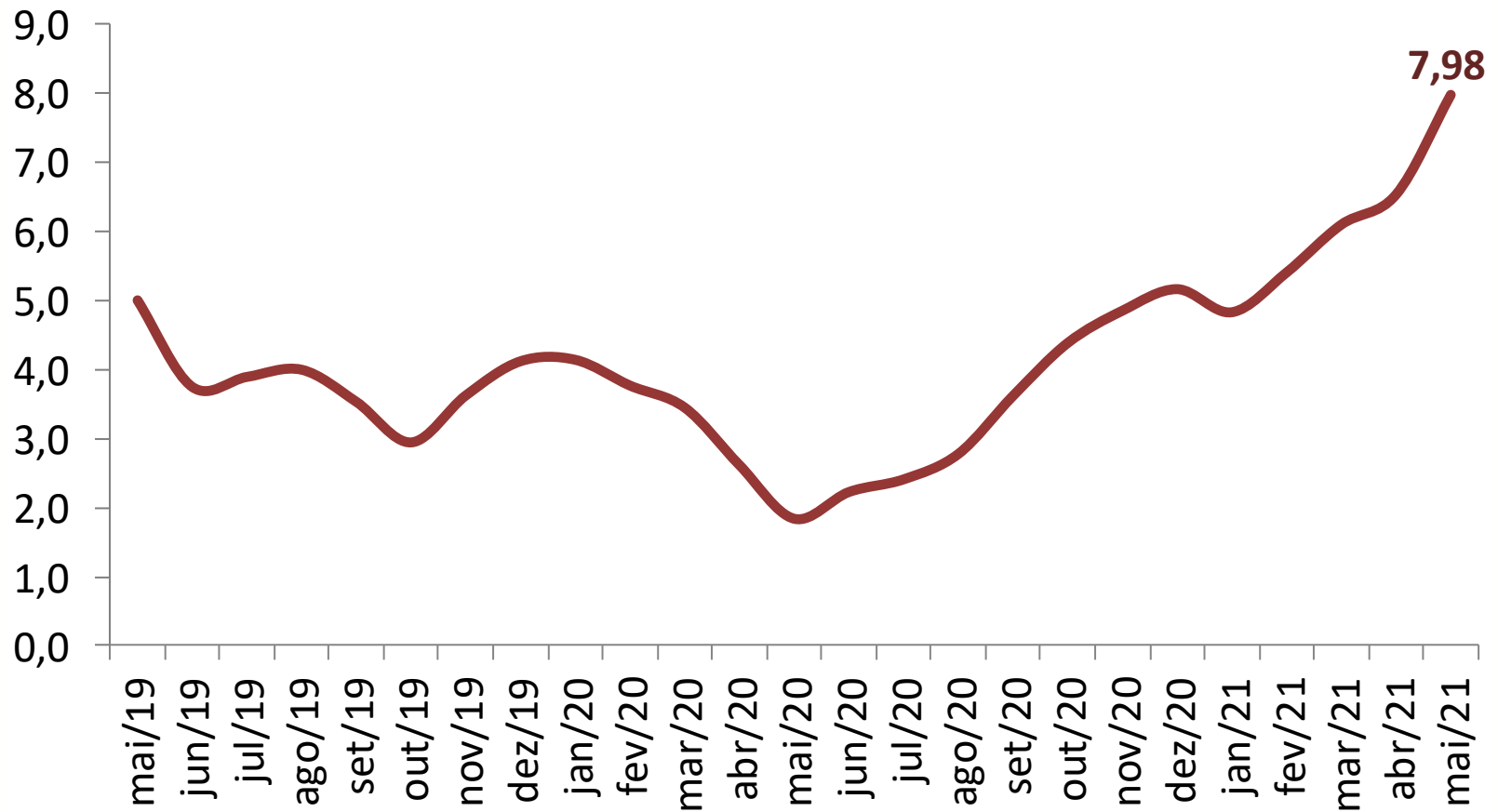

# IPC-S

## Variação (%) semanal do IPC-S nas últimas 4 semanas

	30/04/2021	07/05/2021	15/05/2021	22/05/2021	31/05/2021
<b>IPC - TODOS OS ITENS</b>	0,23	0,33	0,45	0,66	0,81
<b>ALIMENTAÇÃO</b>	0,32	0,45	0,38	0,32	0,26
<b>ARROZ E FEIJÃO</b>	0,37	-0,21	-0,81	-1,21	-1,77
<b>HORTALIÇAS E LEGUMES</b>	0,88	0,70	0,58	-0,45	-1,37
<b>FRUTAS</b>	-0,65	5,29	7,85	9,12	5,57
<b>MASSAS E FARINHAS</b>	0,83	-0,34	-0,78	-1,46	-2,61
<b>PANIFICADOS E BISCOITOS</b>	-1,10	0,21	1,17	1,71	2,20
<b>ADOÇANTES</b>	0,86	0,83	0,72	0,67	0,39
<b>DOCES E CHOCOLATES</b>	1,73	1,28	0,93	0,54	0,37
<b>LATICÍNIOS</b>	0,98	0,52	0,53	1,20	1,98
<b>AVES E OVOS</b>	-0,43	-0,45	-1,28	0,04	0,53
<b>CARNES BOVINAS</b>	0,22	-0,36	-0,12	-0,12	0,56
<b>CARNES SUÍNAS</b>	2,52	3,03	2,86	3,48	3,71
<b>CARNES DE OUTROS ANIMAIS</b>	-1,14	-0,85	0,05	0,47	1,63
<b>PESCADOS FRESCOS</b>	2,84	2,14	1,39	1,82	0,93
<b>CARNES E PEIXES INDUSTRIALIZADOS</b>	2,62	2,26	1,80	1,49	1,21
<b>ÓLEOS E GORDURAS</b>	0,26	0,81	0,98	0,48	1,68
<b>CONDIMENTOS</b>	0,26	1,08	1,08	1,56	1,39
<b>VEGETAIS EM CONSERVA</b>	0,93	0,80	0,73	0,47	0,22
<b>BEBIDAS NÃO ALCOÓLICAS</b>	0,27	-0,07	-0,47	-0,70	-0,30
<b>BEBIDAS ALCOÓLICAS</b>	0,54	0,82	1,08	1,79	1,87
<b>OUTROS GÊNEROS ALIMENTÍCIOS</b>	-0,77	-0,19	1,89	2,26	2,47
<b>ALIMENTOS PRONTOS CONGELADOS</b>	0,29	0,43	0,47	0,55	0,57
<b>GÊNEROS ALIMENTÍCIOS DIET / LIGHT</b>	-0,05	0,09	0,27	0,20	0,09
<b>RESTAURANTES</b>	0,28	0,08	-0,16	0,01	0,14
<b>BARES E LANÇONETES</b>	0,00	-0,07	-0,07	0,13	0,13
<b>BEBIDAS ALCOÓLICAS E NÃO ALCOÓLICAS</b>	0,22	0,43	0,77	1,39	2,00



# IPC-S

## Impacto dos Alimentos no IPC-S ao longo dos últimos anos na quadrissemana corrente

	31/05/2017		31/05/2018		31/05/2019		31/05/2020		31/05/2021	
	Var(%)	Impacto	Var(%)	Impacto	Var(%)	Impacto	Var(%)	Impacto	Var(%)	Impacto
<i>IPC - TODOS OS ITENS</i>	0,52		0,41		0,22		-0,54		0,81	
<b>ALIMENTAÇÃO</b>	-0,26	-0,07	0,24	0,06	-0,37	-0,09	0,37	0,07	0,26	0,05
Carnes Bovinas	0,27	0,01	0,10	0,00	0,64	0,01	0,09	0,00	2,97	0,06
Panificados E Biscoitos	0,13	0,00	0,05	0,00	-0,25	0,00	-0,02	0,00	0,52	0,01
Carnes Suínas	-0,18	0,00	-0,85	0,00	0,31	0,00	-0,80	0,00	1,67	0,01
Laticínios	0,65	0,01	1,60	0,03	0,32	0,01	-0,21	0,00	0,25	0,00
Adoçantes	-1,26	0,00	-0,50	0,00	-1,42	0,00	-0,39	0,00	2,32	0,00
Carnes e Peixes Industrializados	-0,52	0,00	-0,91	-0,01	0,41	0,00	0,10	0,00	0,48	0,00
Condimentos	-0,18	0,00	0,18	0,00	0,03	0,00	1,05	0,00	1,09	0,00
Aves e Ovos	0,46	0,00	-0,71	-0,01	1,05	0,01	-1,03	-0,01	0,26	0,00
Óleos e Gorduras	-2,92	-0,01	-1,22	0,00	-0,81	0,00	1,07	0,00	0,58	0,00
Bebidas Não Alcoólicas	0,82	0,01	-0,88	-0,01	-0,27	0,00	0,43	0,00	0,22	0,00
Massas e Farinhas	-0,11	0,00	0,96	0,00	-0,45	0,00	0,49	0,00	0,53	0,00
Bebidas Alcoólicas	1,19	0,01	0,07	0,00	0,51	0,00	-1,08	-0,01	0,42	0,00
Alimentos Prontos Congelados	-1,13	-0,01	-0,77	-0,01	-0,12	0,00	-0,38	0,00	1,77	0,00
Doces e Chocolates	2,13	0,01	0,73	0,00	2,84	0,01	1,32	0,00	0,40	0,00
Outros Gêneros Alimentícios	2,51	0,00	-1,31	0,00	-0,16	0,00	1,22	0,00	0,99	0,00
Vegetais em Conserva	-0,30	0,00	-0,87	0,00	-1,06	0,00	0,70	0,00	1,31	0,00
Pescados Frescos	-2,86	-0,01	-0,87	0,00	-0,68	0,00	0,10	0,00	-0,17	0,00
Hortaliças e Legumes	-2,49	-0,03	9,13	0,09	-4,68	-0,05	4,97	0,06	-0,17	0,00
Arroz e Feijão	-0,94	-0,01	-1,08	0,00	-4,63	-0,02	4,90	0,02	-1,77	-0,01
Frutas	-7,01	-0,09	-2,77	-0,03	-3,15	-0,04	-2,06	-0,02	-7,15	-0,07

# IPC-S

Varição (%) acumulada nos últimos 30 dias

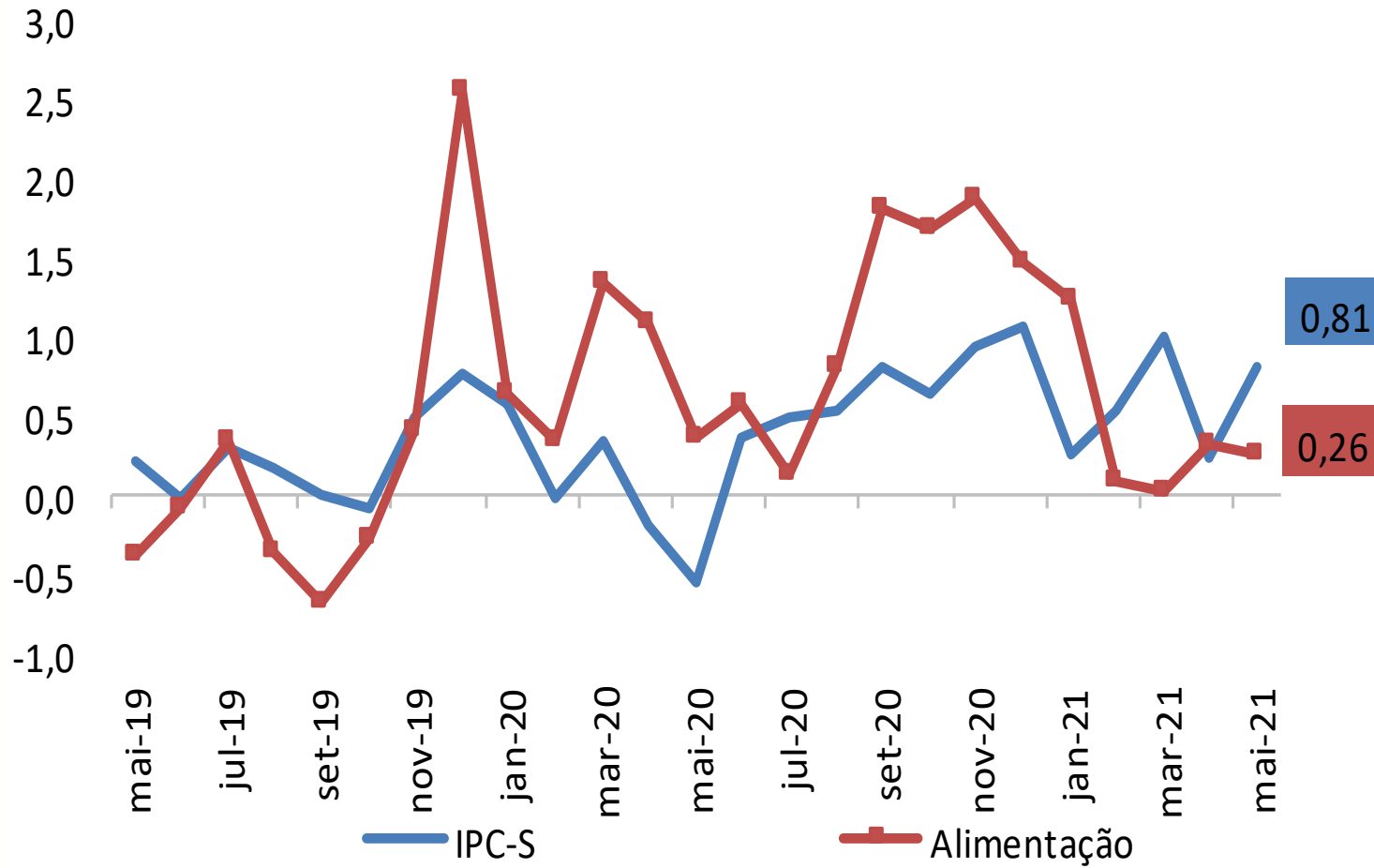

# IPC-S

Varição (%) acumulada nos últimos 30 dias

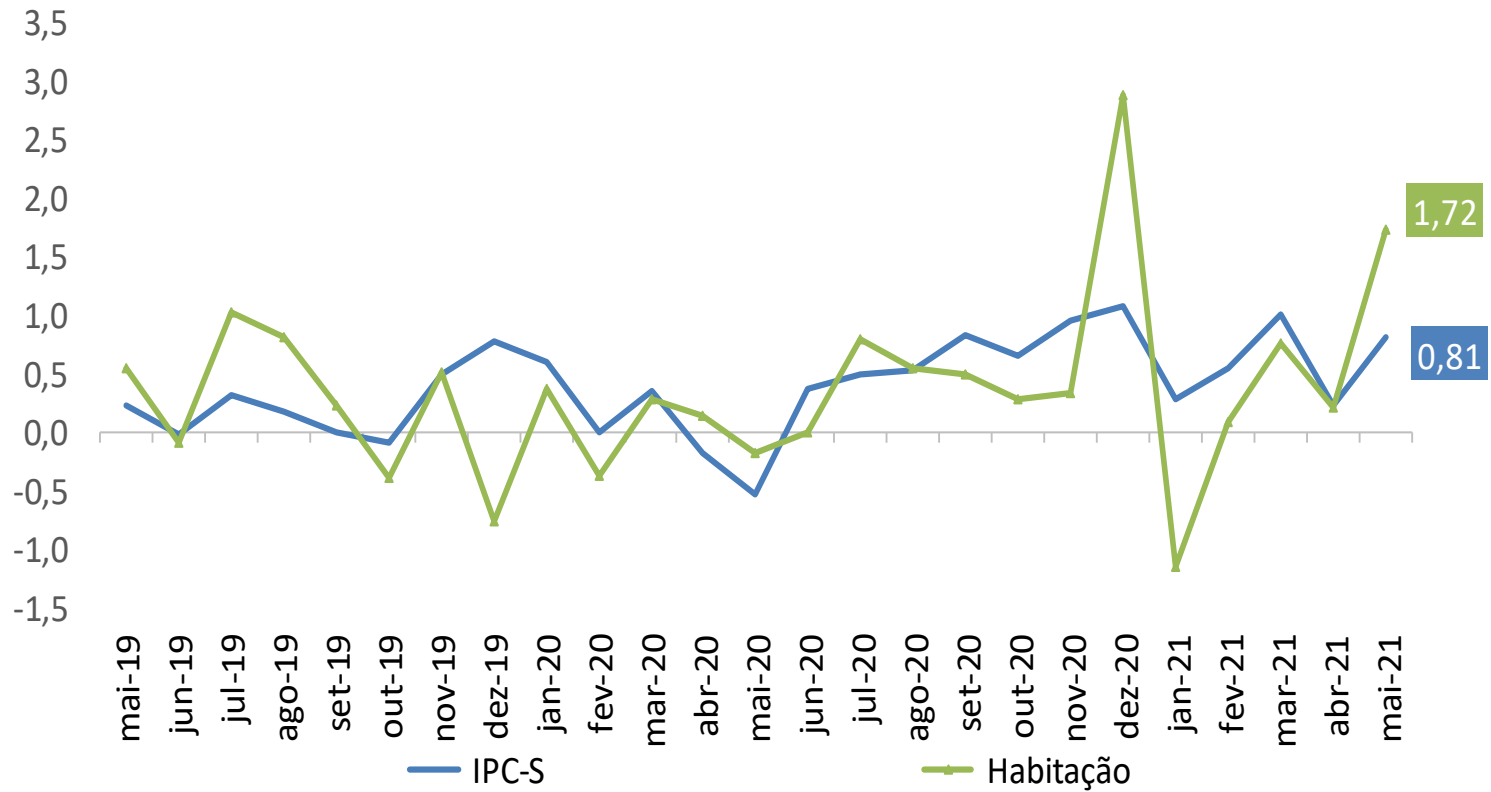

# IPC-S

Varição (%) acumulada nos últimos 30 dias

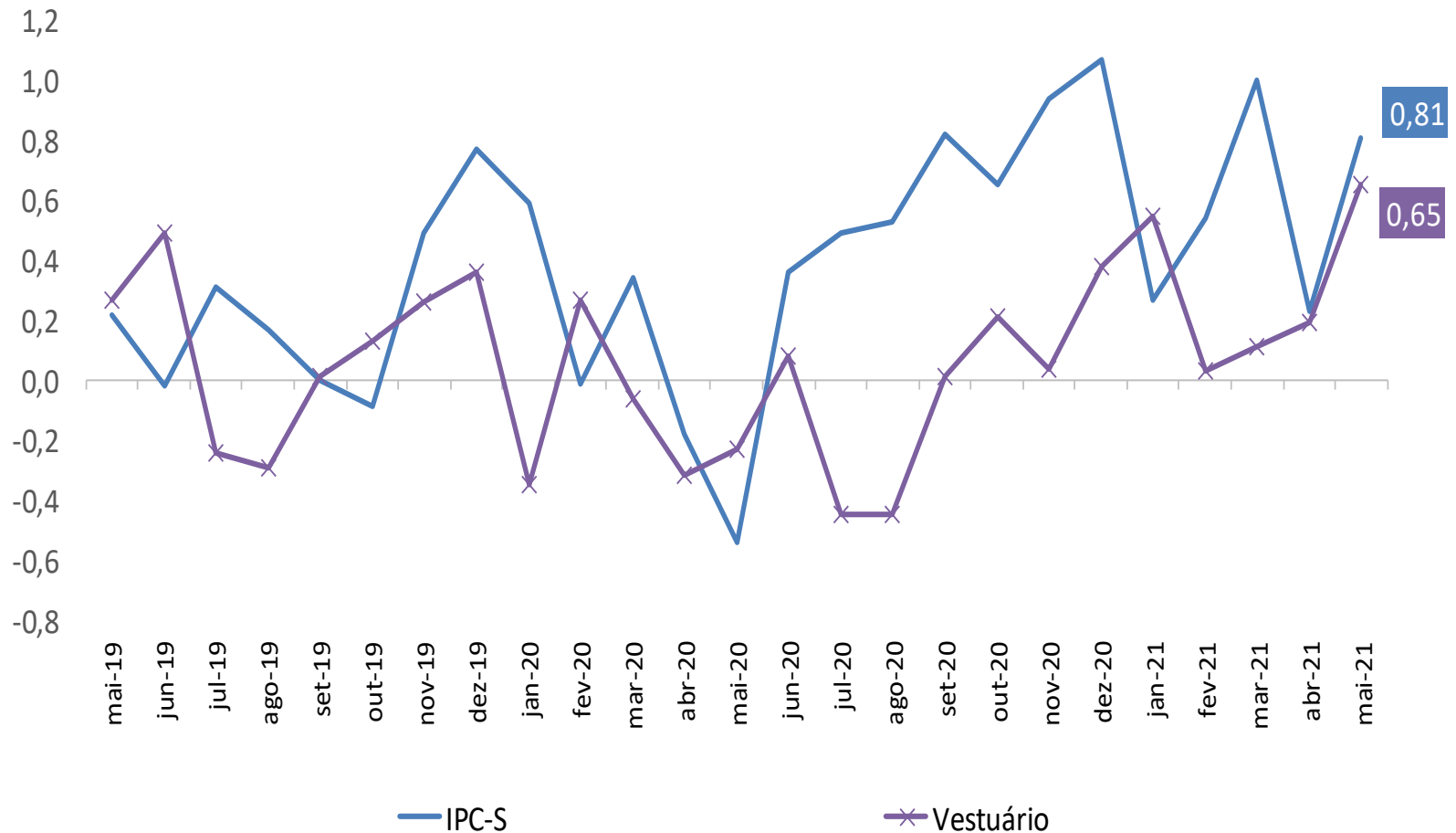

# IPC-S

Varição (%) acumulada nos últimos 30 dias

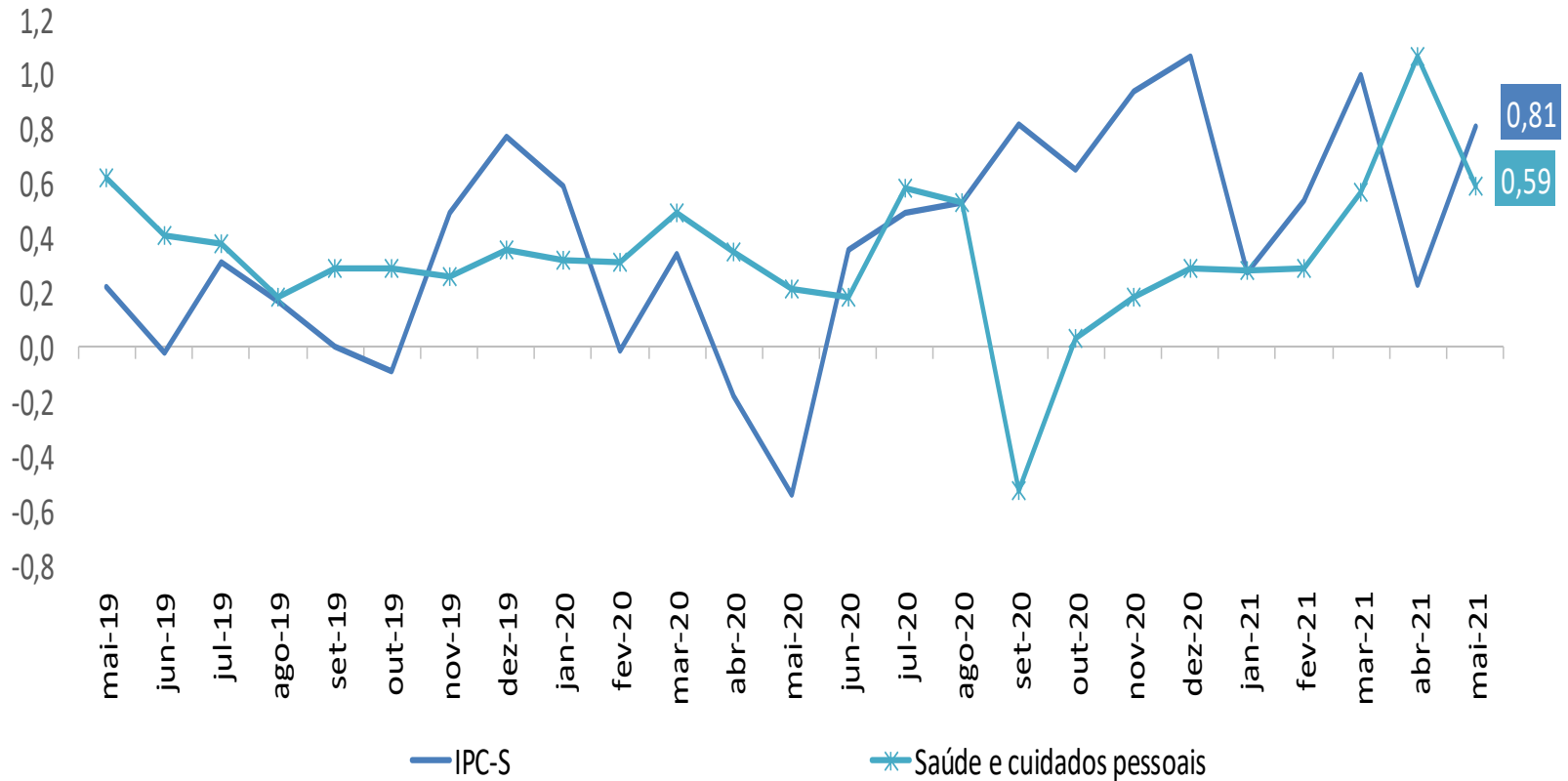

# IPC-S

Varição (%) acumulada nos últimos 30 dias

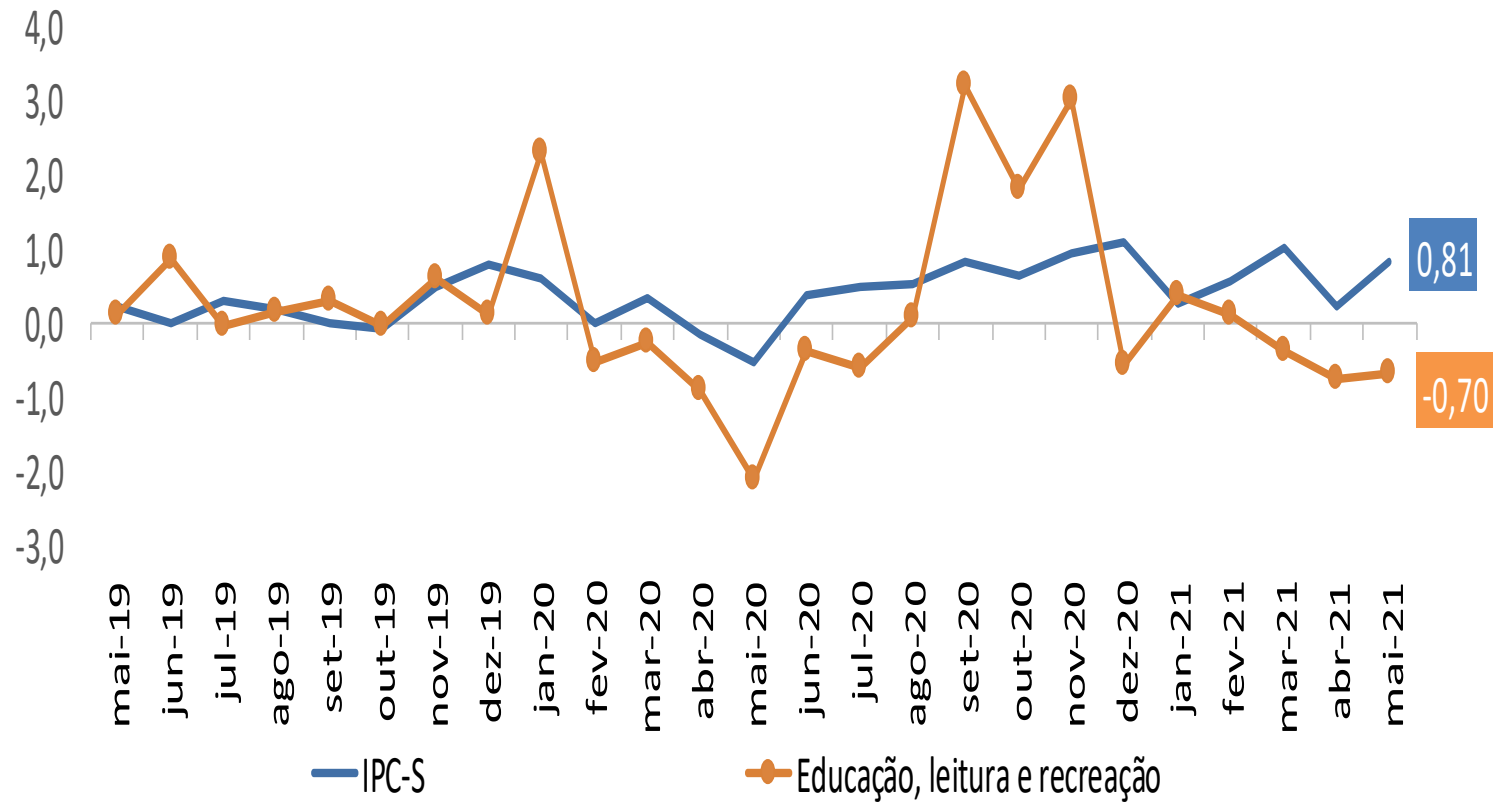

# IPC-S

Varição (%) acumulada nos últimos 30 dias

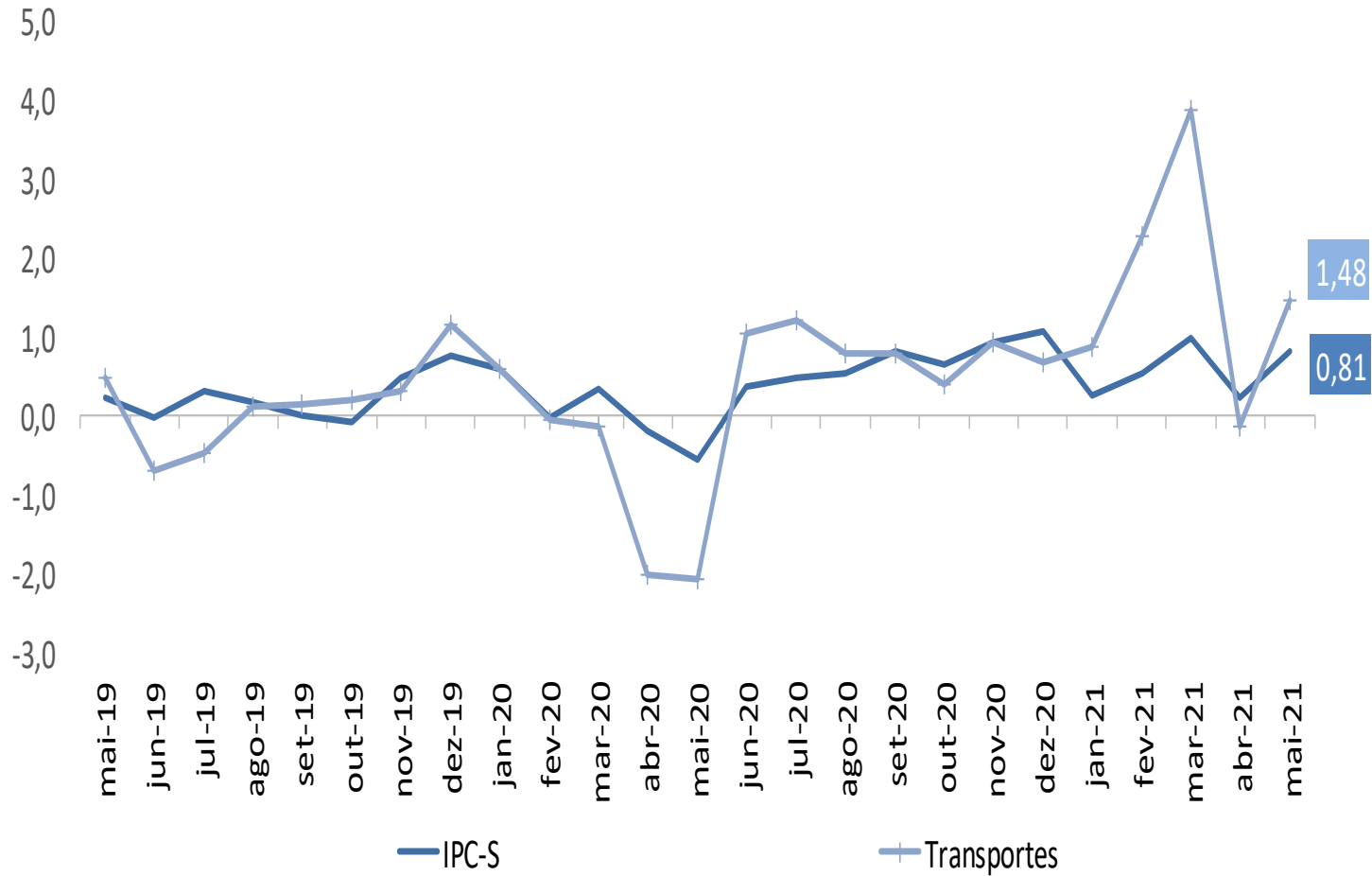

# IPC-S

Varição (%) acumulada nos últimos 30 dias

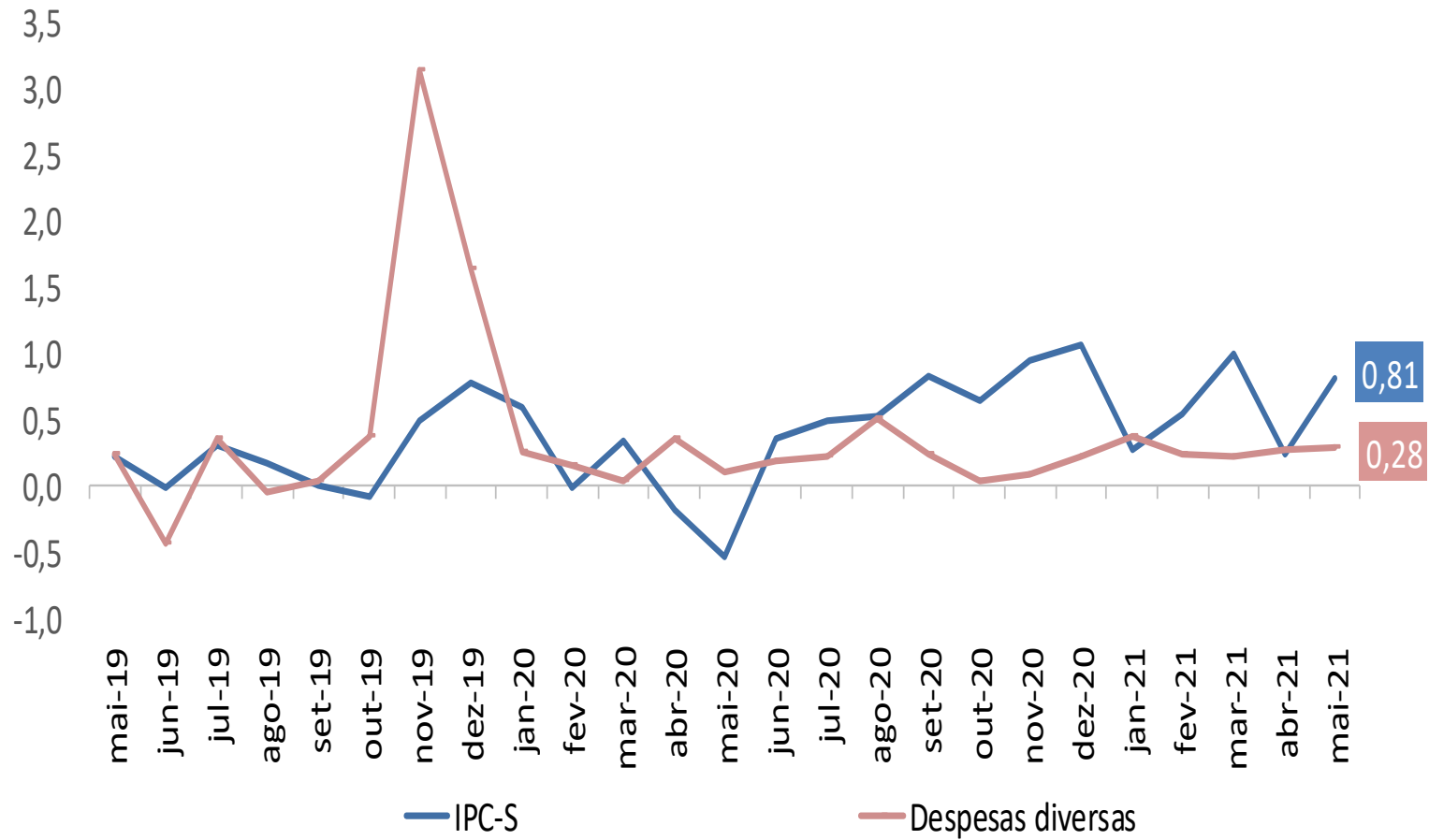



# IPC-S

Varição (%) acumulada nos últimos 30 dias

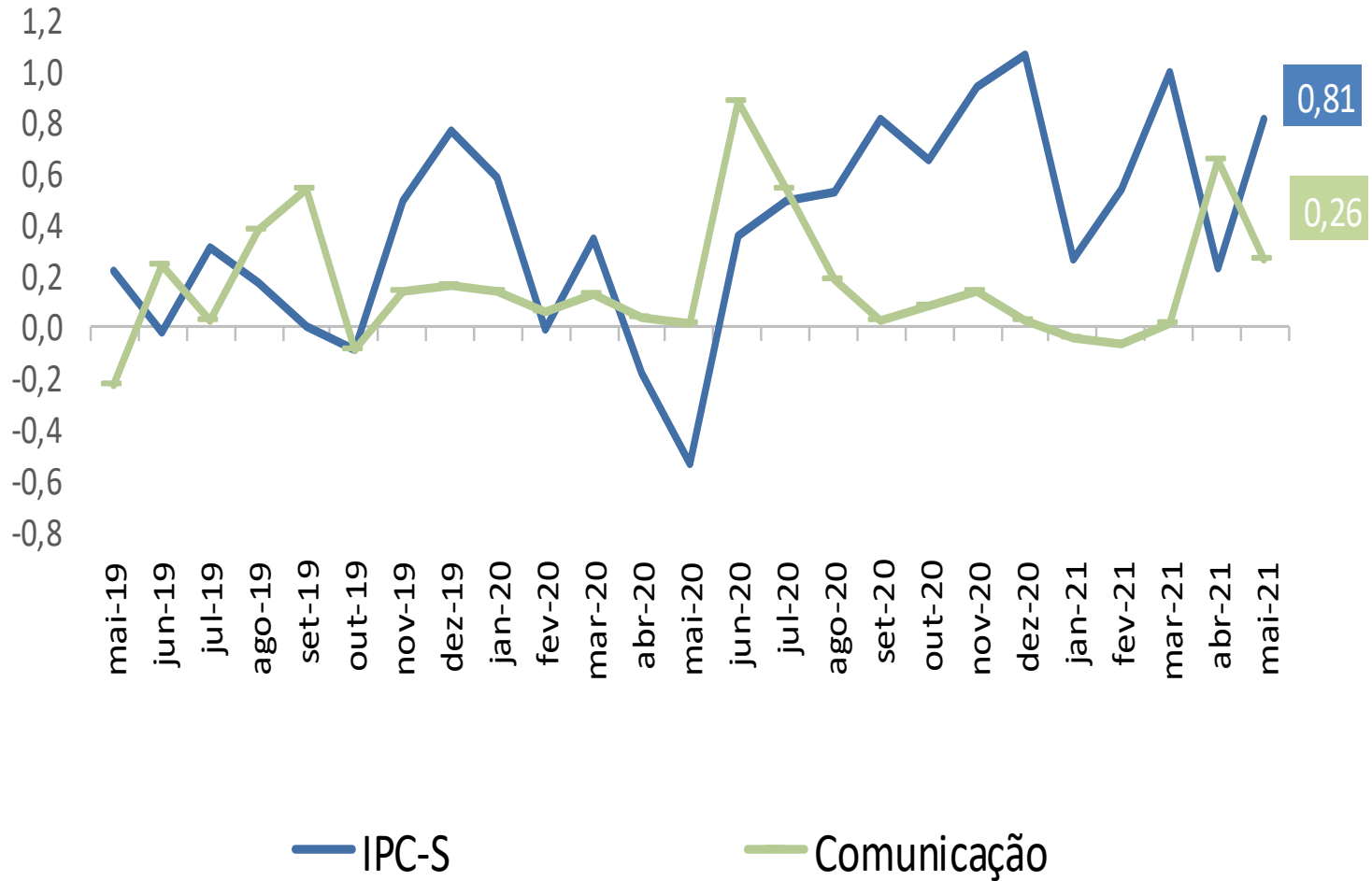



## Ministério da Economia

Para maiores informações acesse o site da Secretaria de Política Econômica:

[www.spe.fazenda.gov.br](http://www.spe.fazenda.gov.br)



Secretaria  
de Política  
Econômica

Secretaria Especial  
de Fazenda

Ministério  
da Economia