



MINISTÉRIO DA ECONOMIA

# IPC-S (2ª quadrissemana)

Maio

*17 de maio de 2021*

Os informativos econômicos da Secretaria de Política Econômica (SPE) são elaborados a partir de dados de conhecimento público, cujas fontes primárias são instituições autônomas, públicas ou privadas. O objetivo é organizar informações de conhecimento público para ampliar o entendimento sobre a economia brasileira. O conteúdo deste material é meramente informativo, não possuindo caráter prospectivo, nem delimitando as ações de política econômica adotadas pelo Ministério da Economia



Secretaria  
de Política  
Econômica

Secretaria Especial  
de Fazenda

Ministério  
da Economia

# Resumo dos Resultados

---

## Comparação: 2ª quadrimestre de maio/21 com 1ª quadrimestre de maio/21:

- Segundo a FGV, a inflação da 2ª Q mai/21 medida pelo IPC-S foi de 0,45%, ante 0,33% na semana anterior. A variação apurada na 2ª Q abr/21 foi de 0,74%.
- Houve aceleração dos grupos: **Habitação** (de 0,56% para 0,90%), destaque para *tarifa de eletricidade residencial* (de 1,23% para 3,14%); **Transportes** (de -0,17% para 0,06%), destaque para *etanol* (de -6,62% para -1,46%); **Vestuário** (de 0,17% para 0,46%), destaque para *roupas infantis* (de 0,44% para 1,07%); **Educação, leitura e recreação** (de -0,69% para -0,55%) destaque para *boneca* (de 0,49% para 1,84%); e **Despesas diversas** (de 0,18% para 0,19%), destaque para *alimentos para animais domésticos* (de 0,72% para 1,55%).
- Desaceleraram os grupos: **Alimentação** (de 0,45% para 0,38%), destaque para *frutas* (de -5,16% para -5,88%); e **Saúde e cuidados pessoais** (de 1,13% para 1,06%), destaque para *artigos de higiene e cuidado pessoal* (de 0,60% para 0,30%).
- A variação permaneceu inalterada para **Comunicação** (0,61%).

# VARIAÇÃO SEMANAL DO IPC-S NAS ÚLTIMAS 4 SEMANAS

*Variação (%)*

	15/04/2021	22/04/2021	30/04/2021	07/05/2021	15/05/2021
<b>Índice Geral</b>	<b>0,74</b>	<b>0,39</b>	<b>0,23</b>	<b>0,33</b>	<b>0,45</b>
Alimentação	0,12	0,28	0,32	0,45	0,38
Habitação	0,53	0,31	0,21	0,56	0,90
Vestuário	0,16	-0,04	0,19	0,17	0,46
Saúde e cuidados pessoais	0,87	1,00	1,07	1,13	1,06
Educação, leitura e recreação	-0,76	-0,76	-0,75	-0,69	-0,55
Transportes	2,45	0,77	-0,13	-0,17	0,06
Despesas diversas	0,52	0,36	0,27	0,18	0,19
Comunicação	0,33	0,36	0,66	0,61	0,61

# IPC-S

## Variação (%) mensal

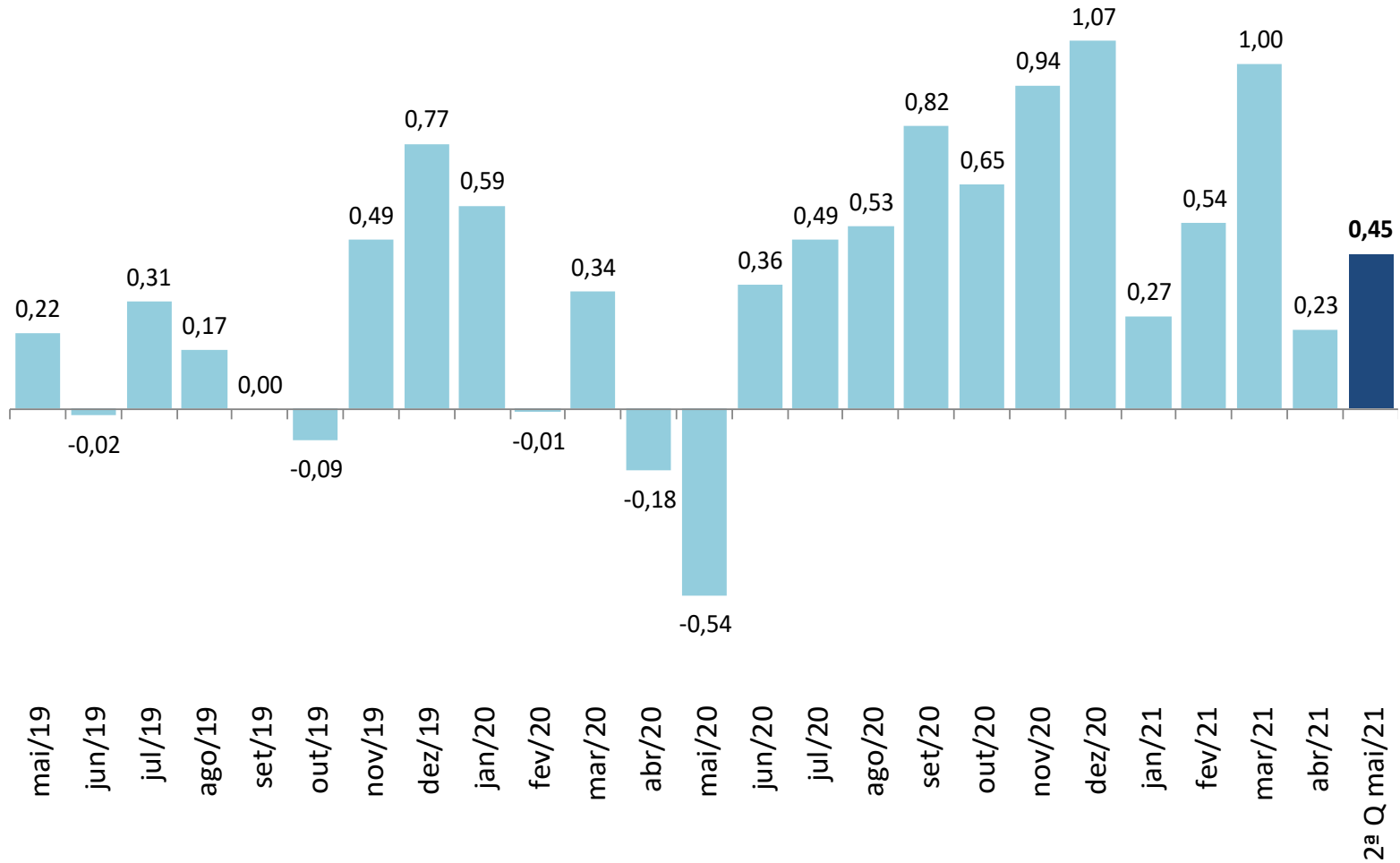

# IPC-S

*Varição (%) na mesma quadrissemana de anos anteriores*

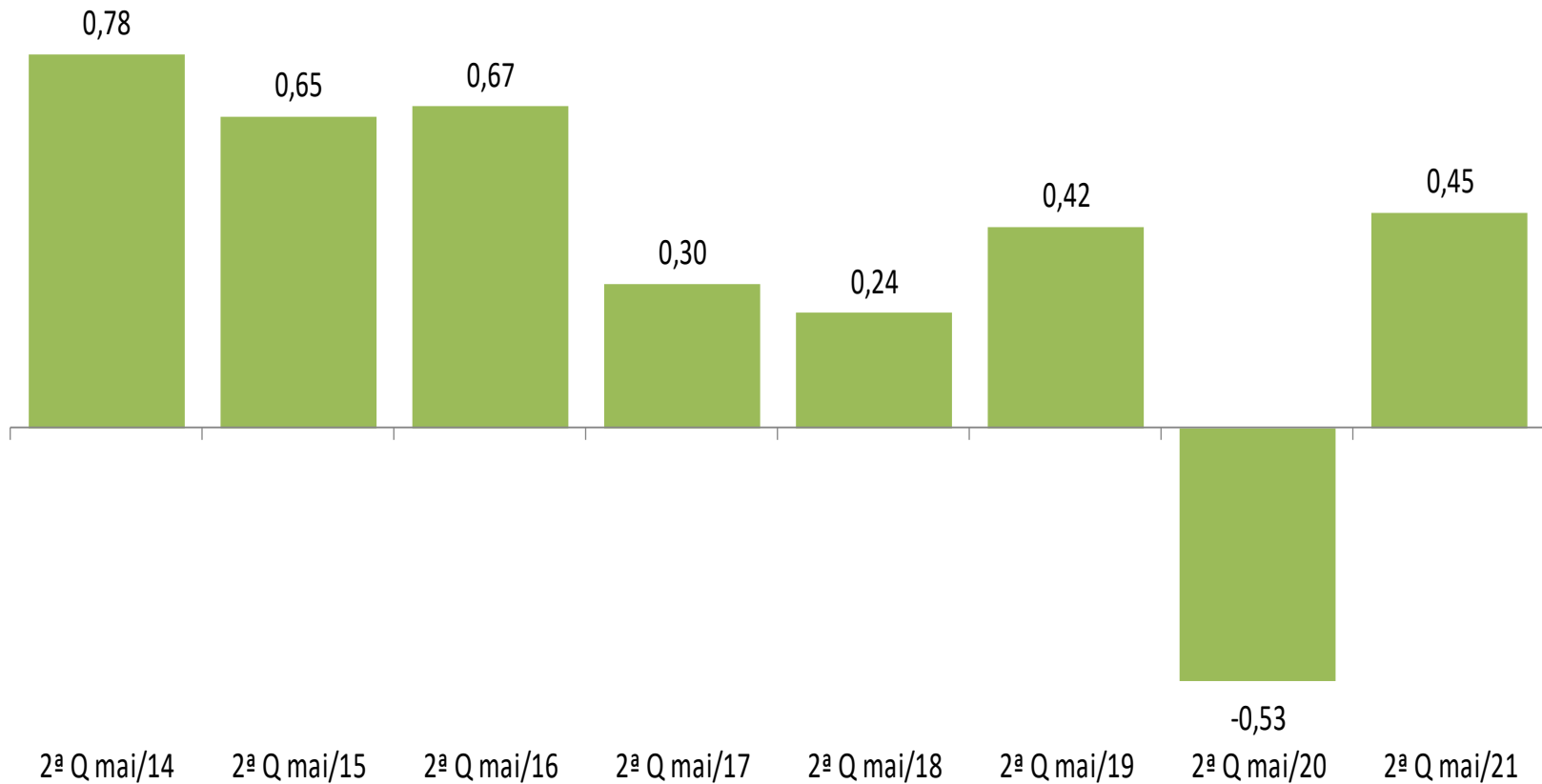

Fonte: FGV

# IPC-S

Varição (%) em 12 meses



Fonte: FGV

# IPC-S

## Variação (%) semanal do IPC-S nas últimas 4 semanas

	15/04/2021	22/04/2021	30/04/2021	07/05/2021	15/05/2021
<b>IPC - TODOS OS ITENS</b>	0,74	0,39	0,23	0,33	0,45
<b>ALIMENTAÇÃO</b>	0,12	0,28	0,32	0,45	0,38
ARROZ E FEIJÃO	0,33	0,44	0,37	-0,21	-0,81
HORTALIÇAS E LEGUMES	0,34	0,71	0,88	0,70	0,58
FRUTAS	-8,26	-5,53	-0,65	5,29	7,85
MASSAS E FARINHAS	3,21	2,04	0,83	-0,34	-0,78
PANIFICADOS E BISCOITOS	-1,79	-1,59	-1,10	0,21	1,17
ADOÇANTES	0,75	0,82	0,86	0,83	0,72
DOCES E CHOCOLATES	1,12	1,50	1,73	1,28	0,93
LATICÍNIOS	1,65	1,32	0,98	0,52	0,53
AVES E OVOS	1,81	0,67	-0,43	-0,45	-1,28
CARNES BOVINAS	0,25	0,40	0,22	-0,36	-0,12
CARNES SUÍNAS	2,79	2,53	2,52	3,03	2,86
CARNES DE OUTROS ANIMAIS	-0,03	-0,40	-1,14	-0,85	0,05
PESCADOS FRESCOS	1,89	1,91	2,84	2,14	1,39
CARNES E PEIXES INDUSTRIALIZADOS	3,11	2,61	2,62	2,26	1,80
ÓLEOS E GORDURAS	0,98	0,60	0,26	0,81	0,98
CONDIMENTOS	0,28	0,10	0,26	1,08	1,08
VEGETAIS EM CONSERVA	0,54	0,76	0,93	0,80	0,73
BEBIDAS NÃO ALCOÓLICAS	1,31	0,92	0,27	-0,07	-0,47
BEBIDAS ALCOÓLICAS	0,69	0,69	0,54	0,82	1,08
OUTROS GÊNEROS ALIMENTÍCIOS	-0,52	-0,84	-0,77	-0,19	1,89
ALIMENTOS PRONTOS CONGELADOS	0,28	0,36	0,29	0,43	0,47
GÊNEROS ALIMENTÍCIOS DIET / LIGHT	0,00	-0,03	-0,05	0,09	0,27
RESTAURANTES	0,50	0,39	0,28	0,08	-0,16
BARES E LANCHONETES	0,23	0,23	0,00	-0,07	-0,07
BEBIDAS ALCOÓLICAS E NÃO ALCOÓLICAS	0,53	0,17	0,22	0,43	0,77

# IPC-S

## Impacto dos Alimentos no IPC-S ao longo dos últimos anos na quadrissemana corrente

	15/05/2017		15/05/2018		15/05/2019		15/05/2020		15/05/2021	
	Var(%)	Impacto	Var(%)	Impacto	Var(%)	Impacto	Var(%)	Impacto	Var(%)	Impacto
<i>IPC - TODOS OS ITENS</i>	0,30		0,24		0,42		-0,53		0,45	
<b>ALIMENTAÇÃO</b>	0,16	0,04	0,17	0,04	0,14	0,03	0,71	0,14	0,38	0,08
Carnes Bovinas	-0,06	0,00	0,15	0,00	0,73	0,01	-0,57	-0,01	2,62	0,06
Panificados E Biscoitos	0,40	0,01	-0,12	0,00	-0,03	0,00	0,25	0,00	0,75	0,01
Laticínios	0,80	0,02	1,35	0,03	0,19	0,00	1,33	0,02	0,46	0,01
Bebidas Não Alcoólicas	0,86	0,01	-0,86	-0,01	0,01	0,00	0,81	0,01	0,73	0,01
Carnes e Peixes Industrializados	0,07	0,00	-0,58	0,00	0,61	0,00	0,67	0,00	0,74	0,01
Massas e Farinhas	0,31	0,00	0,33	0,00	0,33	0,00	1,11	0,00	1,07	0,00
Doces e Chocolates	1,26	0,00	1,41	0,00	-1,94	0,00	1,05	0,00	1,66	0,00
Hortaliças e Legumes	4,40	0,05	6,66	0,07	2,91	0,03	5,17	0,06	0,32	0,00
Óleos e Gorduras	-2,71	-0,01	-1,10	0,00	-0,06	0,00	0,70	0,00	0,67	0,00
Pescados Frescos	1,66	0,01	-0,52	0,00	-1,58	0,00	0,40	0,00	1,65	0,00
Adoçantes	-1,16	0,00	-2,78	-0,01	-1,78	0,00	1,32	0,00	1,05	0,00
Condimentos	1,15	0,00	0,73	0,00	0,16	0,00	0,66	0,00	0,65	0,00
Alimentos Prontos Congelados	-0,23	0,00	-0,70	-0,01	0,24	0,00	0,51	0,00	2,46	0,00
Outros Gêneros Alimentícios	0,70	0,00	-1,56	0,00	0,64	0,00	1,62	0,00	0,66	0,00
Carnes Suínas	0,49	0,00	-1,27	0,00	-0,09	0,00	-0,01	0,00	0,22	0,00
Bebidas Alcoólicas	0,60	0,00	-1,23	-0,01	0,55	0,00	-0,42	0,00	0,14	0,00
Vegetais em Conserva	1,10	0,00	-1,37	0,00	-1,23	0,00	-0,29	0,00	0,44	0,00
Aves e Ovos	0,37	0,00	-0,94	-0,01	0,98	0,01	0,43	0,00	-0,23	0,00
Arroz e Feijão	-2,79	-0,02	-1,48	-0,01	-4,15	-0,02	3,77	0,02	-0,81	-0,01
Frutas	-4,41	-0,06	-1,40	-0,02	-2,09	-0,02	0,02	0,00	-5,88	-0,06



# IPC-S

Varição (%) acumulada nos últimos 30 dias

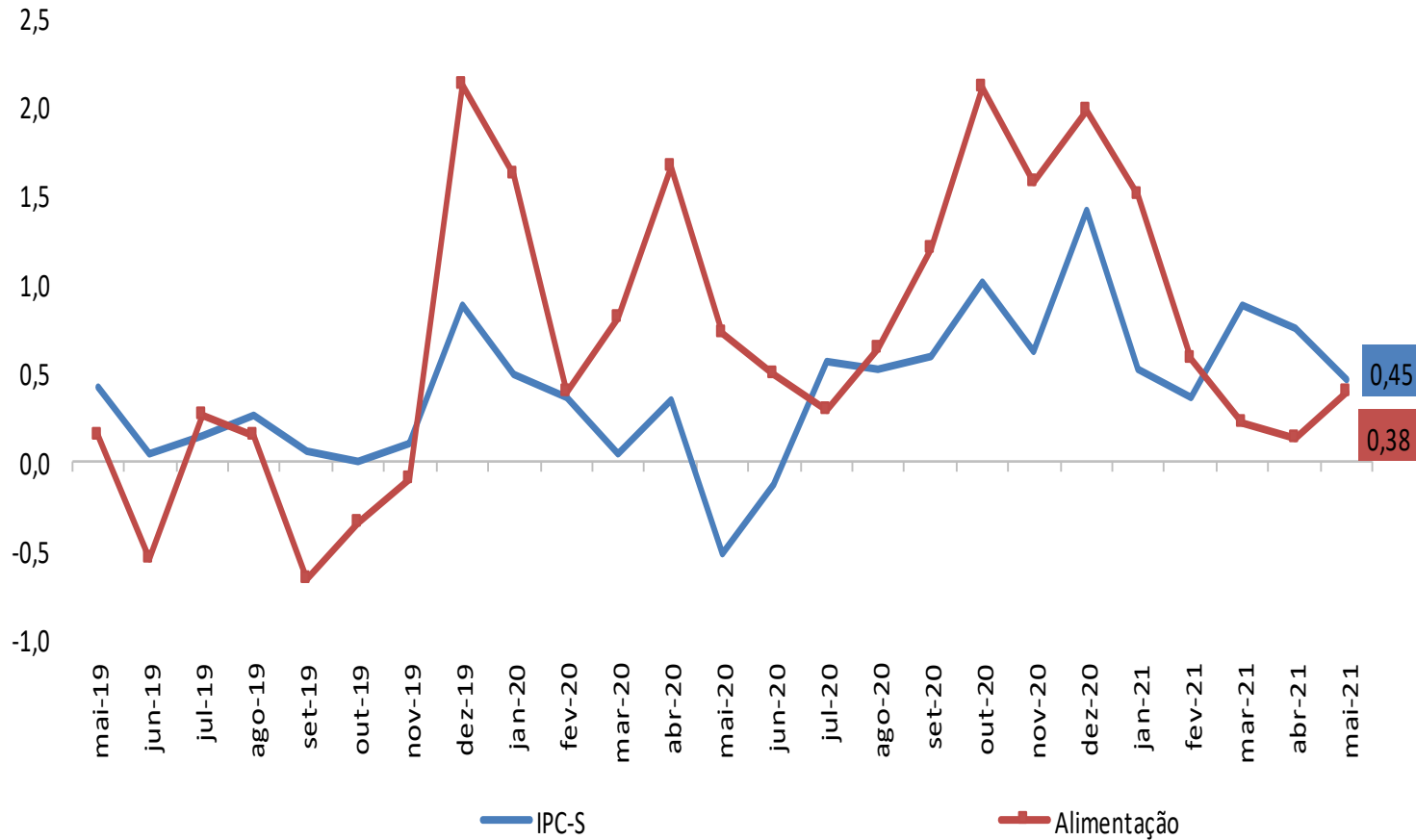

# IPC-S

Varição (%) acumulada nos últimos 30 dias

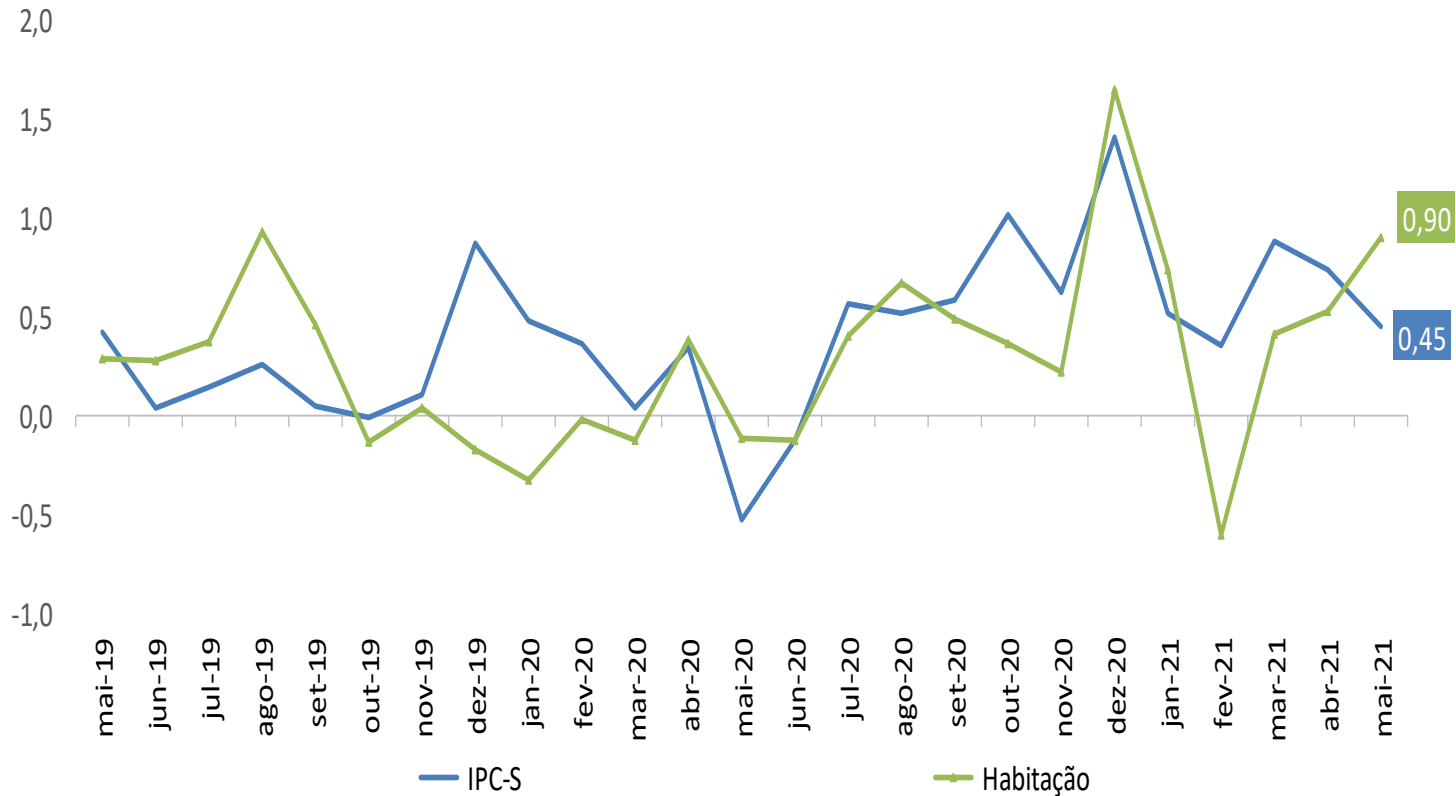

# IPC-S

Varição (%) acumulada nos últimos 30 dias

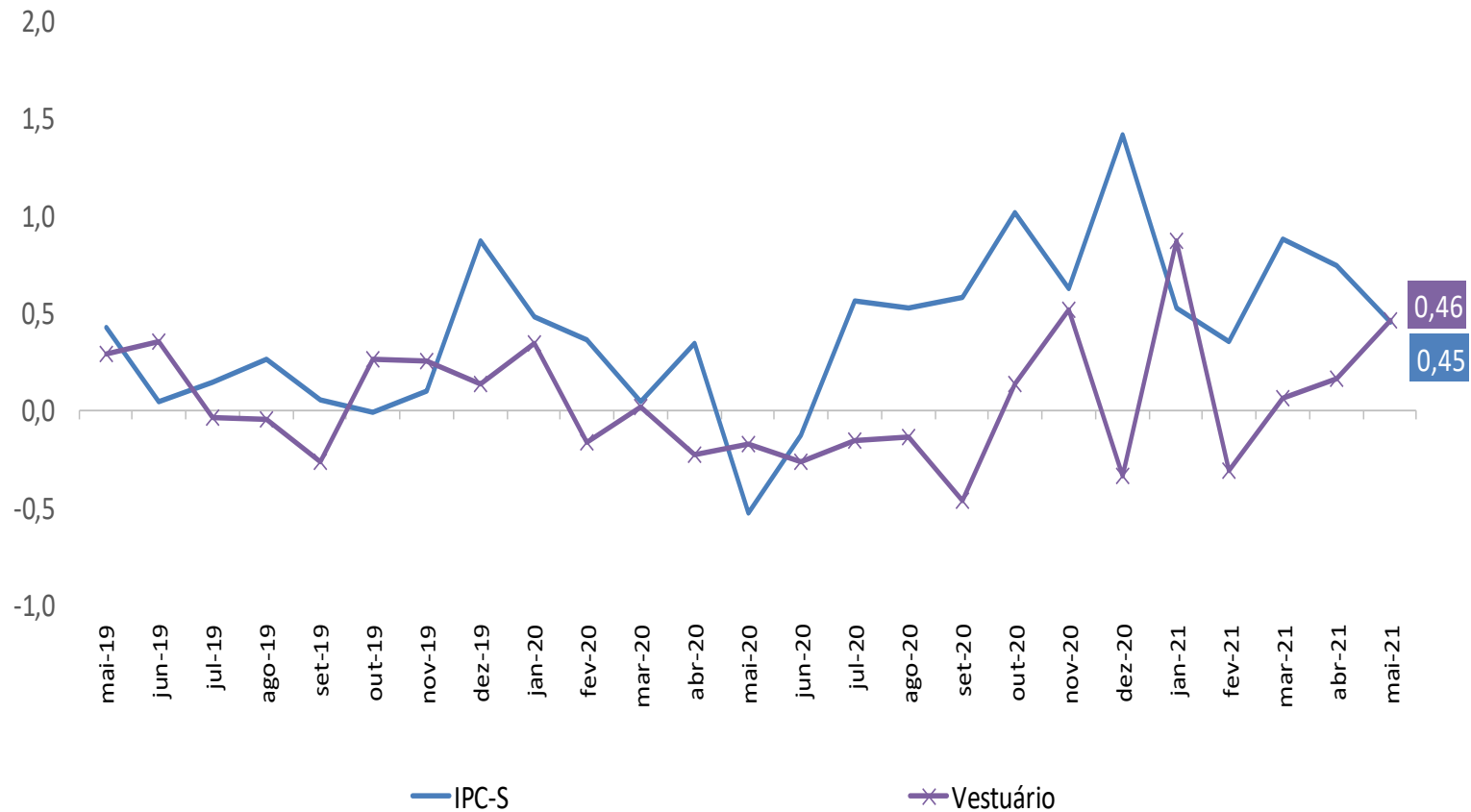

# IPC-S

Varição (%) acumulada nos últimos 30 dias

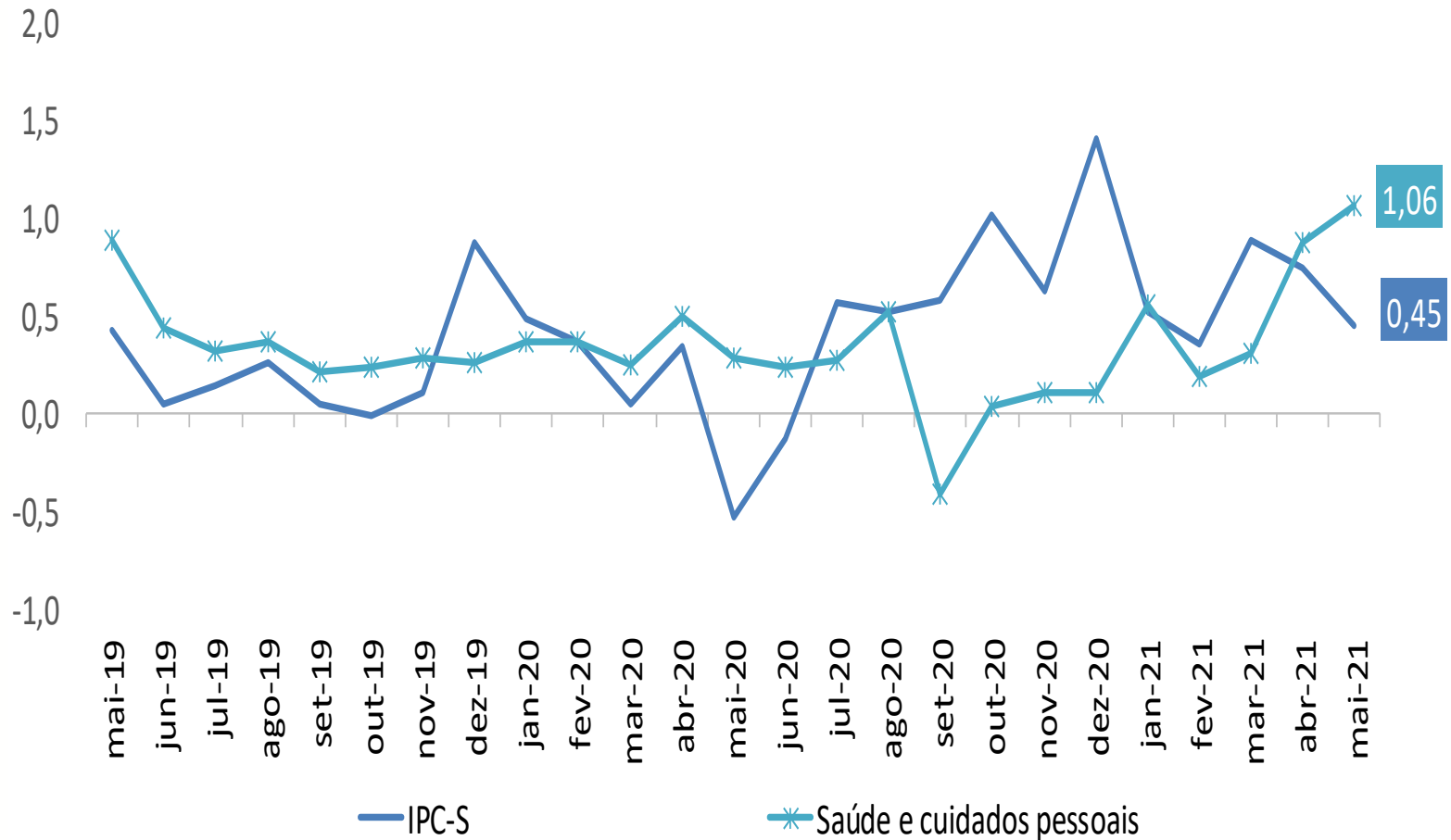

# IPC-S

Varição (%) acumulada nos últimos 30 dias

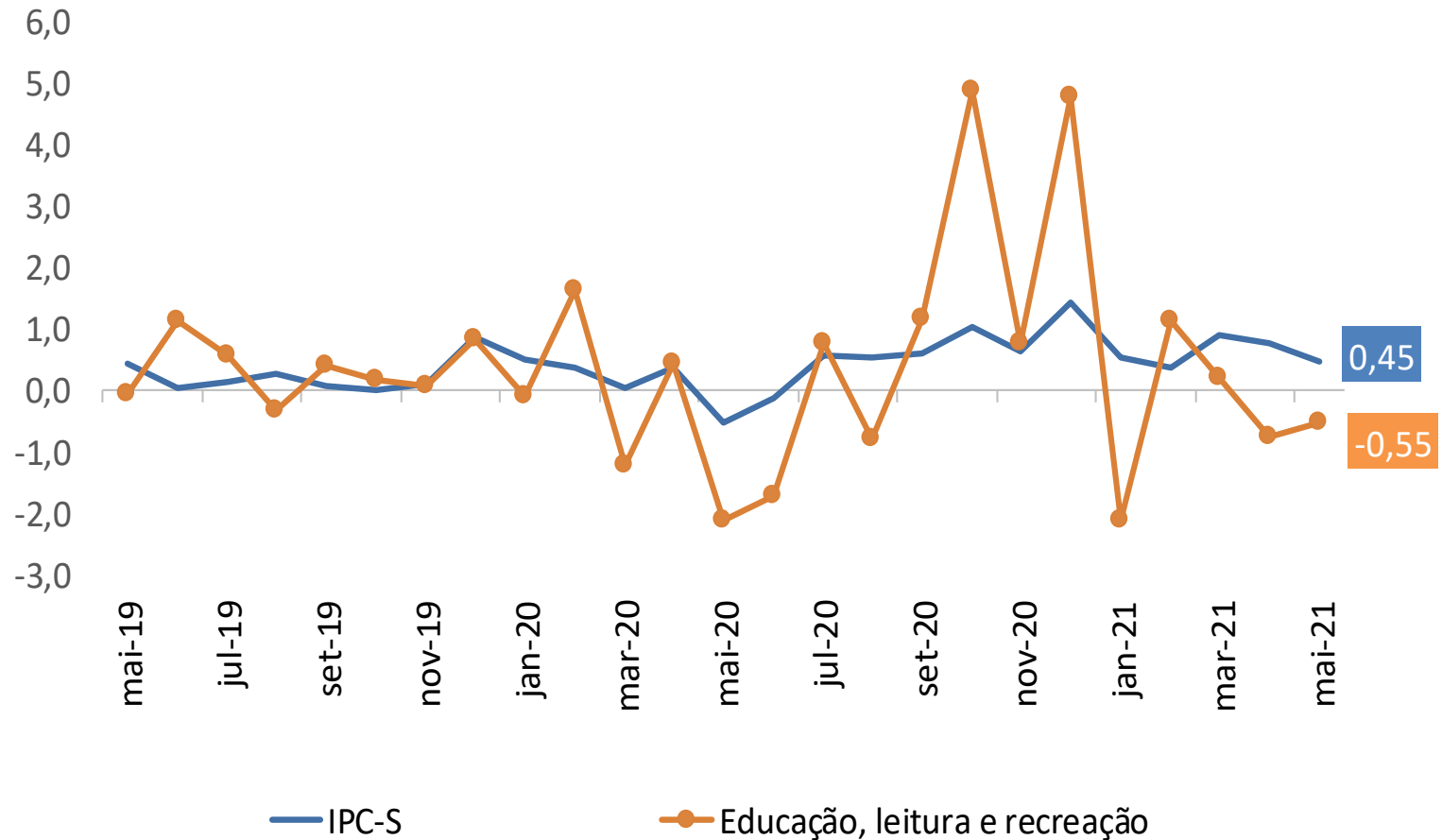

# IPC-S

Varição (%) acumulada nos últimos 30 dias

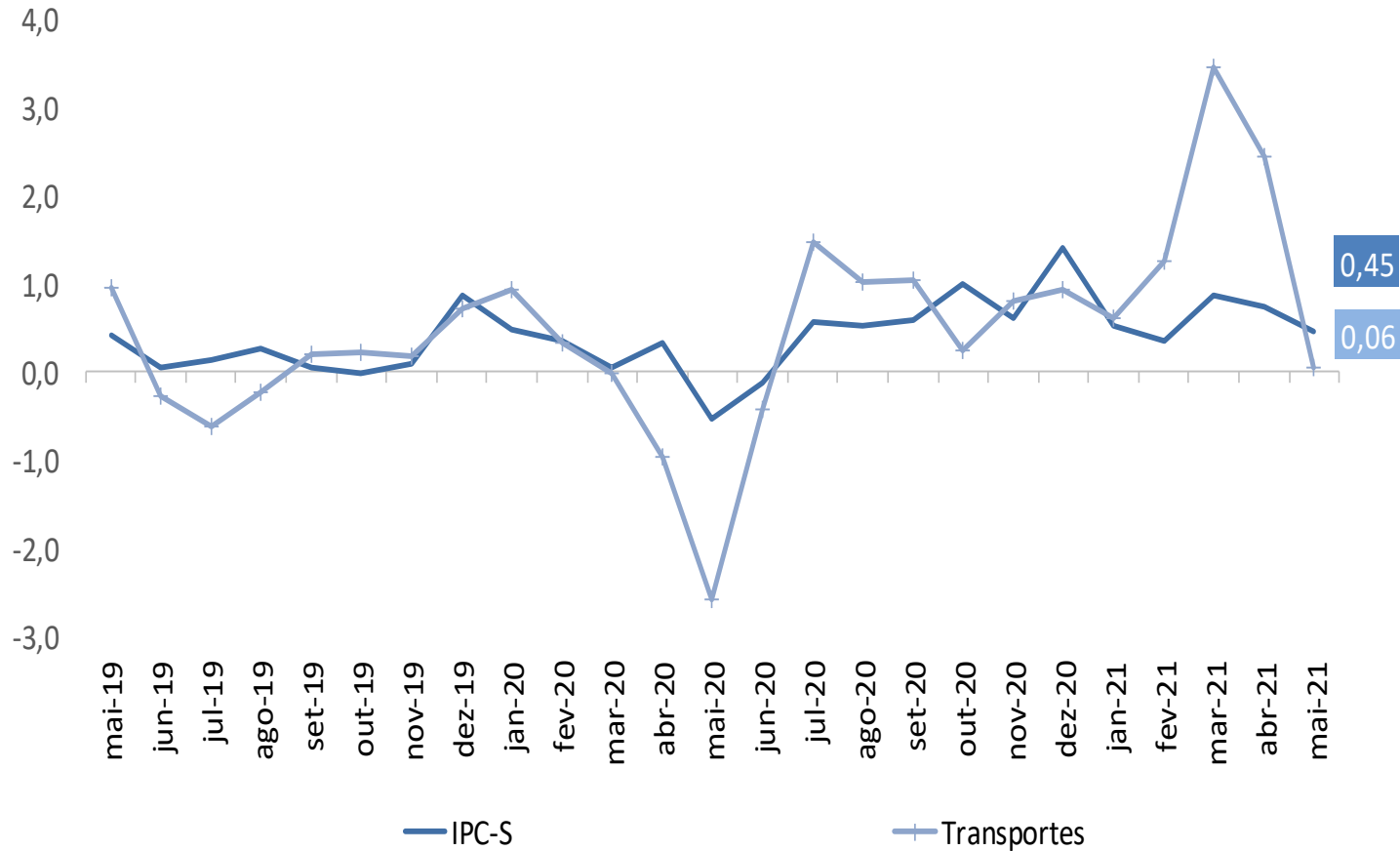

# IPC-S

Varição (%) acumulada nos últimos 30 dias

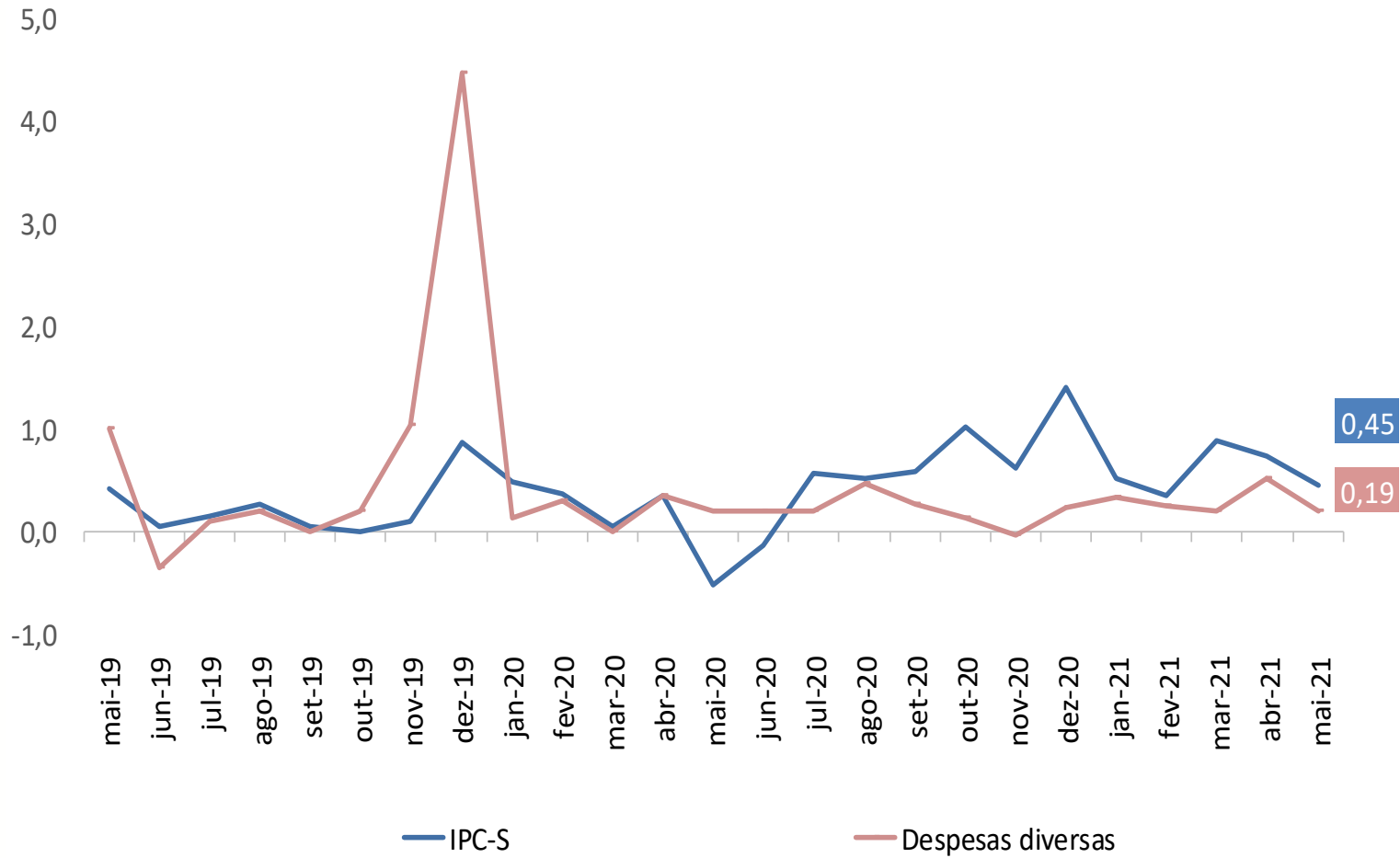

# IPC-S

Varição (%) acumulada nos últimos 30 dias

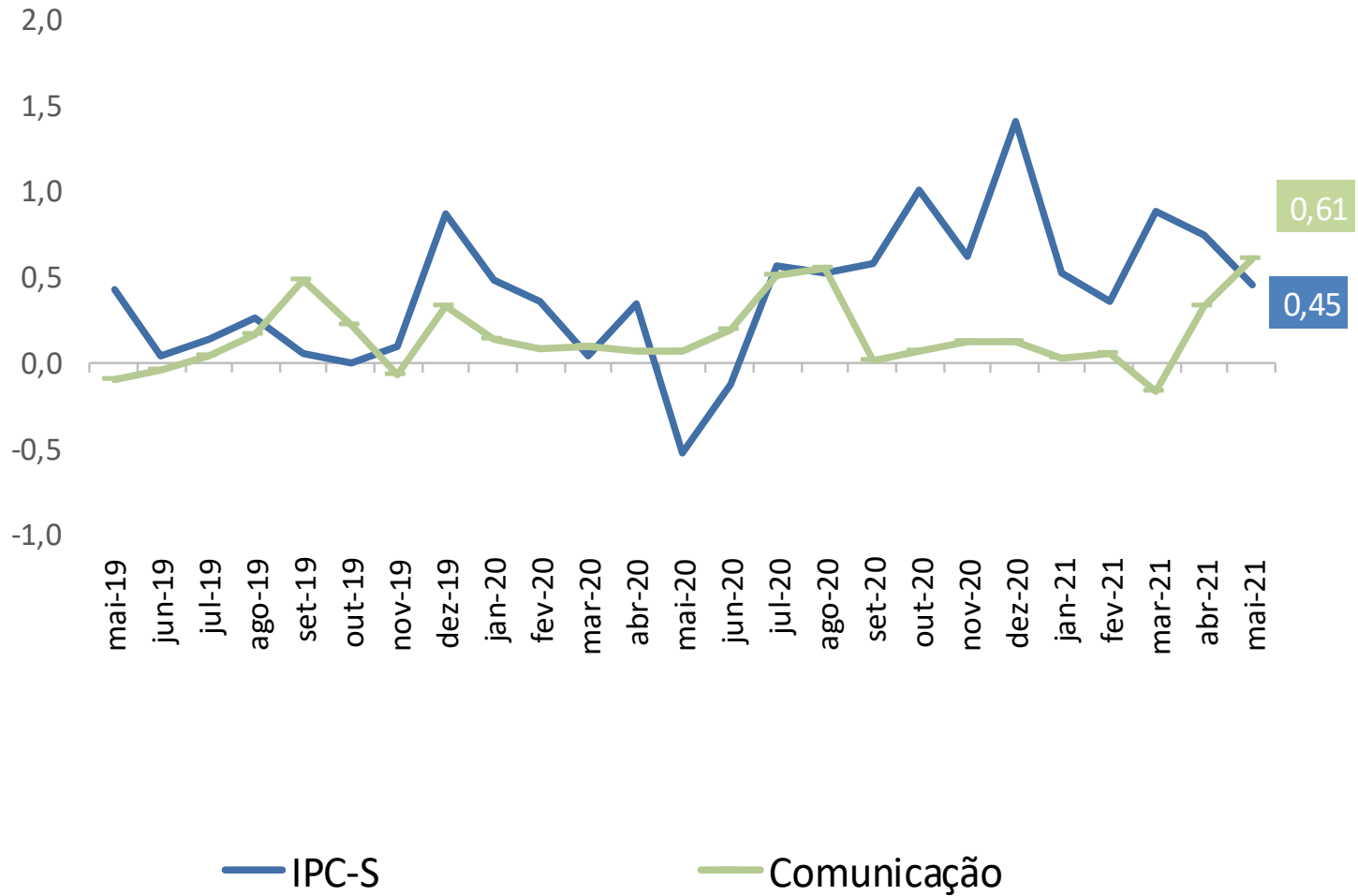





## Ministério da Economia

Para maiores informações acesse o site da Secretaria de Política Econômica:

[www.spe.fazenda.gov.br](http://www.spe.fazenda.gov.br)



Secretaria  
de Política  
Econômica

Secretaria Especial  
de Fazenda

Ministério  
da Economia