



MINISTÉRIO DA ECONOMIA

IPC-S (1ª quadrimestre)

Maio

10 de maio de 2021

Os informativos econômicos da Secretaria de Política Econômica (SPE) são elaborados a partir de dados de conhecimento público, cujas fontes primárias são instituições autônomas, públicas ou privadas. O objetivo é organizar informações de conhecimento público para ampliar o entendimento sobre a economia brasileira. O conteúdo deste material é meramente informativo, não possuindo caráter prospectivo, nem delimitando as ações de política econômica adotadas pelo Ministério da Economia



Secretaria
de Política
Econômica

**Secretaria Especial
de Fazenda**

**Ministério
da Economia**

Resumo dos Resultados

Comparação: 1ª quadrissemana de maio/21 com 4ª quadrissemana de abril/21:

- Segundo a FGV, a inflação da 1ª Q mai/21 medida pelo IPC-S foi de **0,33%**, ante 0,23% na semana anterior. A variação apurada na 1ª Q abr/21 foi de 1,00%.
- Houve aceleração dos grupos: **Habitação** (de 0,21% para 0,56%), destaque para *tarifa de eletricidade residencial* (de -0,45% para 1,23%); **Alimentação** (de 0,32% para 0,45%), destaque para *hortaliças e legumes* (de -2,26% para -0,02%); **Saúde e cuidados pessoais** (de 1,07% para 1,13%), destaque para *medicamentos em geral* (de 2,35% para 2,90%); e **Educação, leitura e recreação** (de -0,75% para -0,69%), destaque para *material escolar (exclusive livros)* (de -0,53% para -0,18%).
- Desaceleraram os grupos: **Despesas diversas** (de 0,27% para 0,18%), destaque para *alimentos para animais domésticos* (de 0,91% para 0,72%); **Comunicação** (de 0,66% para 0,61%), destaque para *combo de telefonia, internet e TV por assinatura* (de 1,50% para 1,33%); **Transportes** (de -0,13% para -0,17%), destaque para *gasolina* (de -0,62% para -0,78%); e **Vestuário** (de 0,19% para 0,17%), destaque para *roupas masculinas* (de 0,09% para -0,39%).

VARIAÇÃO SEMANAL DO IPC-S NAS ÚLTIMAS 4 SEMANAS

Variação (%)

	07/04/2021	15/04/2021	22/04/2021	30/04/2021	07/05/2021
Índice Geral	1,00	0,74	0,39	0,23	0,33
Alimentação	0,13	0,12	0,28	0,32	0,45
Habitação	0,68	0,53	0,31	0,21	0,56
Vestuário	0,22	0,16	-0,04	0,19	0,17
Saúde e cuidados pessoais	0,70	0,87	1,00	1,07	1,13
Educação, leitura e recreação	-0,52	-0,76	-0,76	-0,75	-0,69
Transportes	3,68	2,45	0,77	-0,13	-0,17
Despesas diversas	0,33	0,52	0,36	0,27	0,18
Comunicação	0,20	0,33	0,36	0,66	0,61

IPC-S

Varição (%) mensal

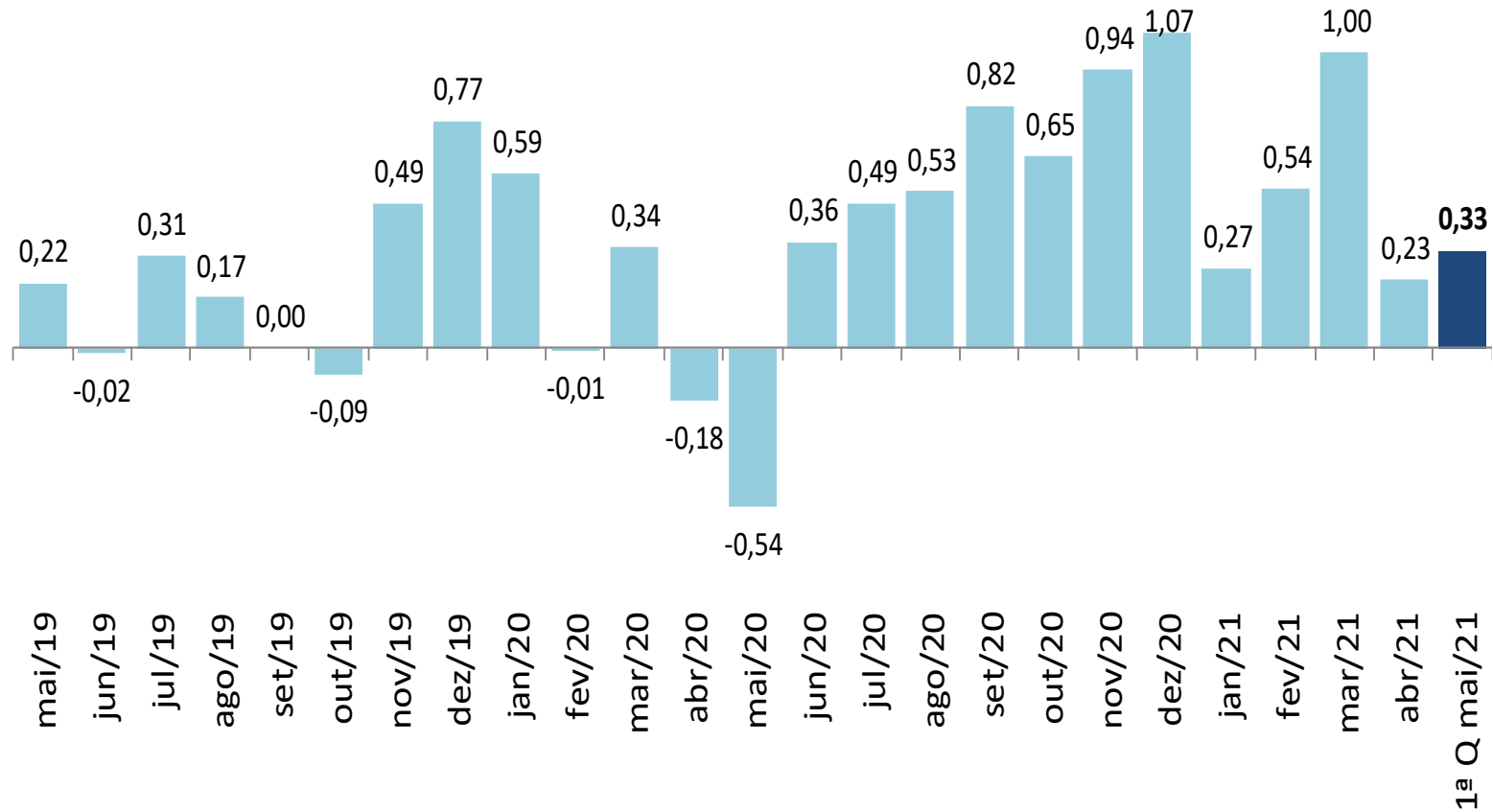

IPC-S

Varição (%) na mesma quadrissemana de anos anteriores

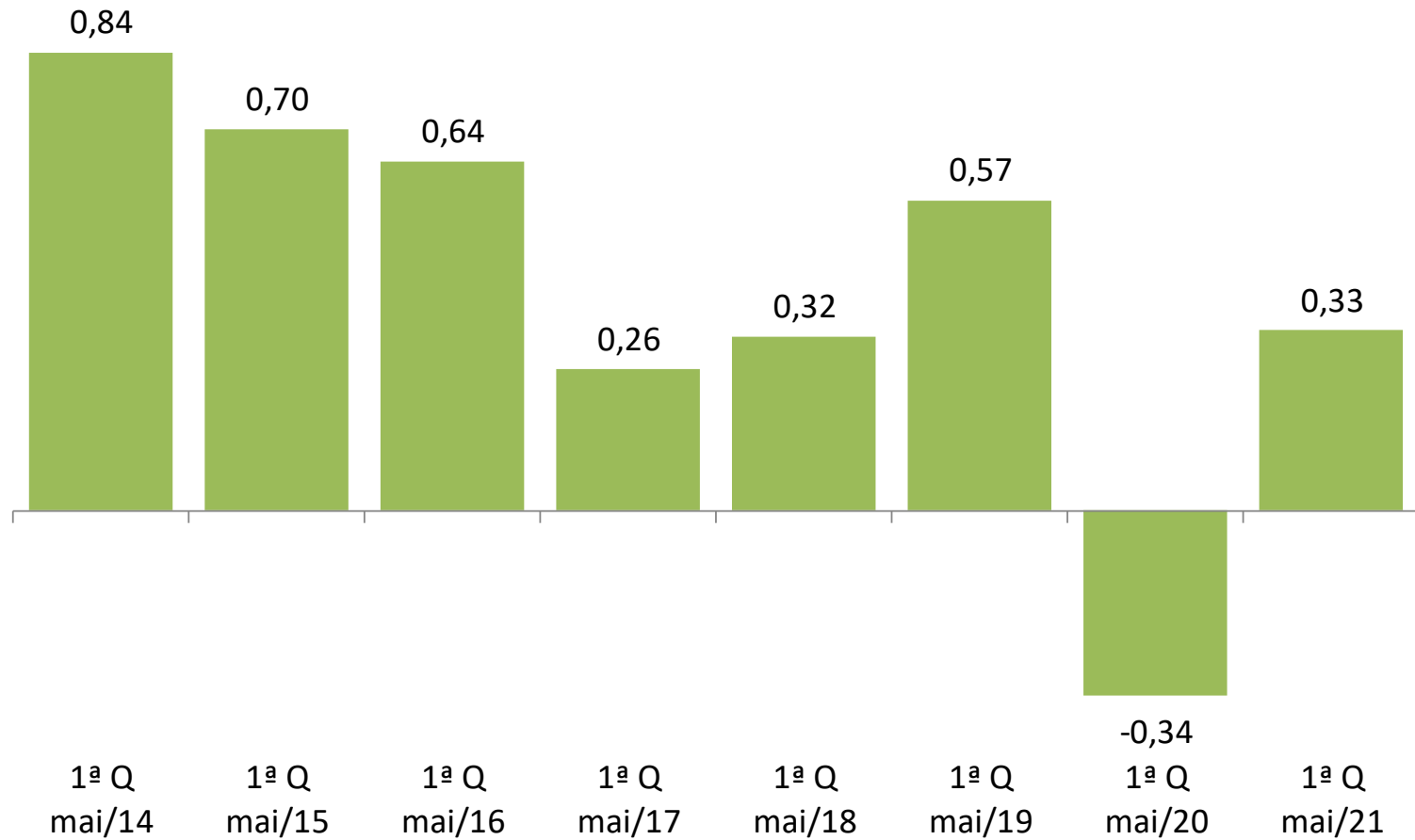

IPC-S

Varição (%) em 12 meses

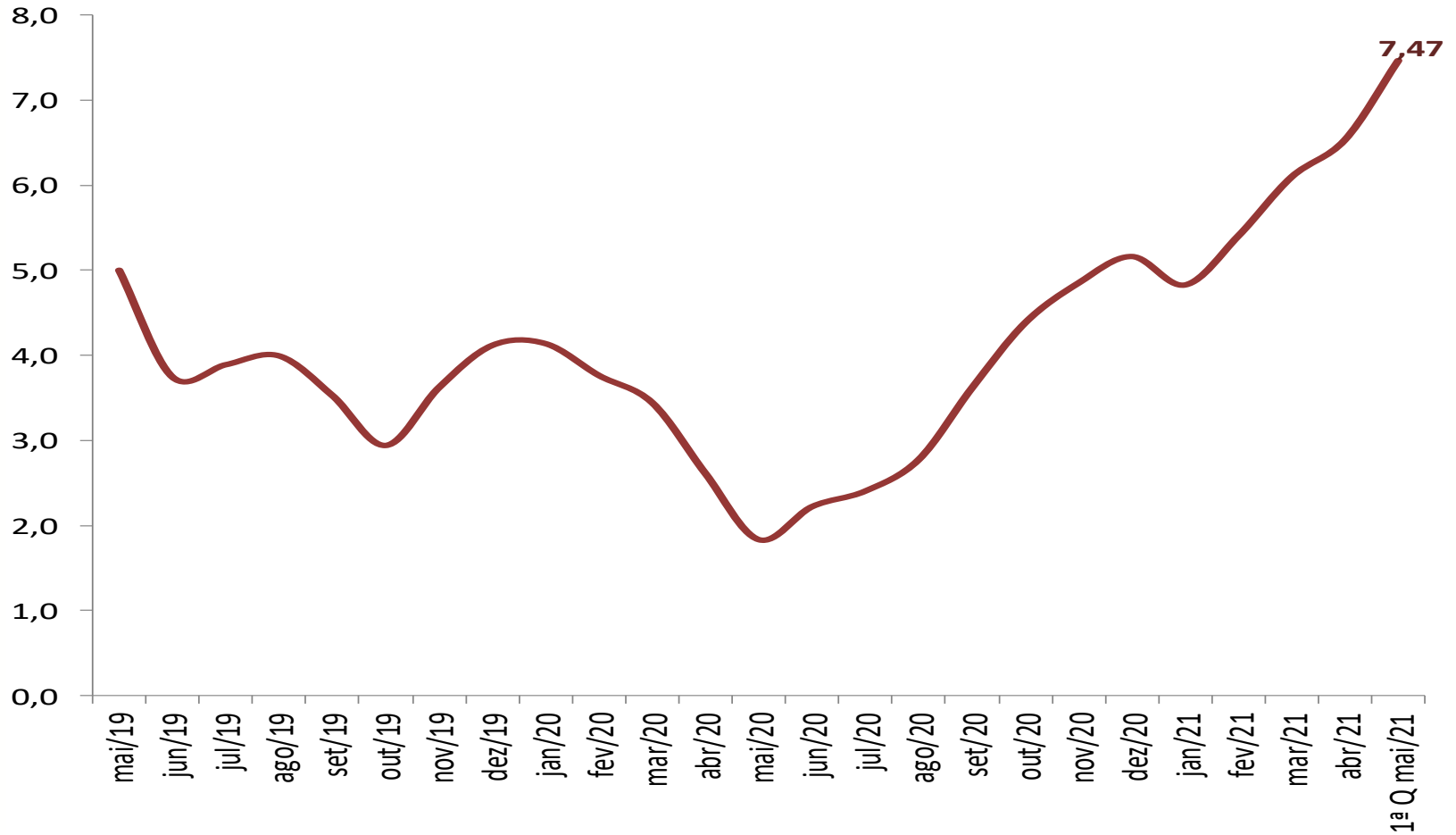

Fonte: FGV

IPC-S

Variação (%) semanal do IPC-S nas últimas 4 semanas

	07/04/2021	15/04/2021	22/04/2021	30/04/2021	07/05/2021
IPC - TODOS OS ITENS	1,00	0,74	0,39	0,23	0,33
ALIMENTAÇÃO	0,13	0,12	0,28	0,32	0,45
ARROZ E FEIJÃO	-0,04	0,33	0,44	0,37	-0,21
HORTALIÇAS E LEGUMES	-0,53	0,34	0,71	0,88	0,70
FRUTAS	-11,47	-8,26	-5,53	-0,65	5,29
MASSAS E FARINHAS	3,78	3,21	2,04	0,83	-0,34
PANIFICADOS E BISCOITOS	-2,07	-1,79	-1,59	-1,10	0,21
ADOÇANTES	0,87	0,75	0,82	0,86	0,83
DOCES E CHOCOLATES	0,91	1,12	1,50	1,73	1,28
LATICÍNIOS	1,69	1,65	1,32	0,98	0,52
AVES E OVOS	1,19	1,81	0,67	-0,43	-0,45
CARNES BOVINAS	0,63	0,25	0,40	0,22	-0,36
CARNES SUÍNAS	2,61	2,79	2,53	2,52	3,03
CARNES DE OUTROS ANIMAIS	0,15	-0,03	-0,40	-1,14	-0,85
PESCADOS FRESCOS	1,14	1,89	1,91	2,84	2,14
CARNES E PEIXES INDUSTRIALIZADOS	2,93	3,11	2,61	2,62	2,26
ÓLEOS E GORDURAS	0,62	0,98	0,60	0,26	0,81
CONDIMENTOS	0,36	0,28	0,10	0,26	1,08
VEGETAIS EM CONSERVA	0,42	0,54	0,76	0,93	0,80
BEBIDAS NÃO ALCOÓLICAS	0,91	1,31	0,92	0,27	-0,07
BEBIDAS ALCOÓLICAS	1,62	0,69	0,69	0,54	0,82
OUTROS GÊNEROS ALIMENTÍCIOS	0,73	-0,52	-0,84	-0,77	-0,19
ALIMENTOS PRONTOS CONGELADOS	0,32	0,28	0,36	0,29	0,43
GÊNEROS ALIMENTÍCIOS DIET / LIGHT	0,24	0,00	-0,03	-0,05	0,09
RESTAURANTES	0,41	0,50	0,39	0,28	0,08
BARES E LANCHONETES	0,23	0,23	0,23	0,00	-0,07
BEBIDAS ALCOÓLICAS E NÃO ALCOÓLICAS	0,62	0,53	0,17	0,22	0,43

IPC-S

Impacto dos Alimentos no IPC-S ao longo dos últimos anos na quadrissemana corrente

	07/05/2017		07/05/2018		07/05/2019		07/05/2020		07/05/2021	
	Var(%)	Impacto	Var(%)	Impacto	Var(%)	Impacto	Var(%)	Impacto	Var(%)	Impacto
<i>IPC - TODOS OS ITENS</i>	0,26		0,32		0,57		-0,34		0,33	
ALIMENTAÇÃO	0,56	0,14	0,29	0,07	0,45	0,11	0,94	0,18	0,45	0,09
Carnes Bovinas	0,56	0,01	-0,14	0,00	0,71	0,01	-0,57	-0,01	2,52	0,05
Laticínios	0,27	0,01	1,46	0,03	0,07	0,00	2,27	0,04	1,04	0,02
Panificados E Biscoitos	0,49	0,01	-0,12	0,00	-0,17	0,00	0,33	0,01	0,84	0,01
Bebidas Não Alcoólicas	0,77	0,01	-1,09	-0,01	-0,03	0,00	1,06	0,01	0,80	0,01
Carnes e Peixes Industrializados	-0,22	0,00	-0,86	-0,01	0,90	0,01	0,33	0,00	0,91	0,01
Massas e Farinhas	0,72	0,00	-0,11	0,00	0,61	0,00	1,29	0,01	1,34	0,01
Óleos e Gorduras	-2,56	-0,01	-1,09	0,00	0,22	0,00	0,25	0,00	1,05	0,00
Pescados Frescos	3,50	0,01	0,84	0,00	-1,37	0,00	-0,07	0,00	2,31	0,00
Adoçantes	-1,09	0,00	-3,82	-0,01	-0,86	0,00	1,69	0,00	0,82	0,00
Condimentos	1,25	0,00	0,74	0,00	0,32	0,00	0,74	0,00	0,43	0,00
Alimentos Prontos Congelados	0,18	0,00	-1,08	-0,01	0,32	0,00	1,01	0,00	1,53	0,00
Outros Gêneros Alimentícios	0,48	0,00	-1,15	0,00	1,11	0,00	1,50	0,00	0,90	0,00
Doces e Chocolates	-0,71	0,00	1,69	0,00	-2,71	-0,01	-0,88	0,00	0,28	0,00
Vegetais em Conserva	1,43	0,00	-1,18	0,00	-1,34	0,00	0,58	0,00	0,37	0,00
Bebidas Alcoólicas	0,31	0,00	-1,39	-0,01	-0,12	0,00	-0,19	0,00	0,00	0,00
Hortaliças e Legumes	11,43	0,13	5,78	0,06	6,38	0,07	4,92	0,06	-0,02	0,00
Aves e Ovos	0,91	0,01	-1,53	-0,01	0,97	0,01	1,33	0,01	-0,06	0,00
Arroz e Feijão	-3,33	-0,02	-1,05	0,00	-2,68	-0,01	4,18	0,02	-0,21	0,00
Carnes Suínas	0,22	0,00	-0,96	0,00	0,12	0,00	0,65	0,00	-0,54	0,00
Frutas	-3,19	-0,04	1,57	0,02	-1,20	-0,01	1,53	0,01	-5,16	-0,05

IPC-S

Varição (%) acumulada nos últimos 30 dias

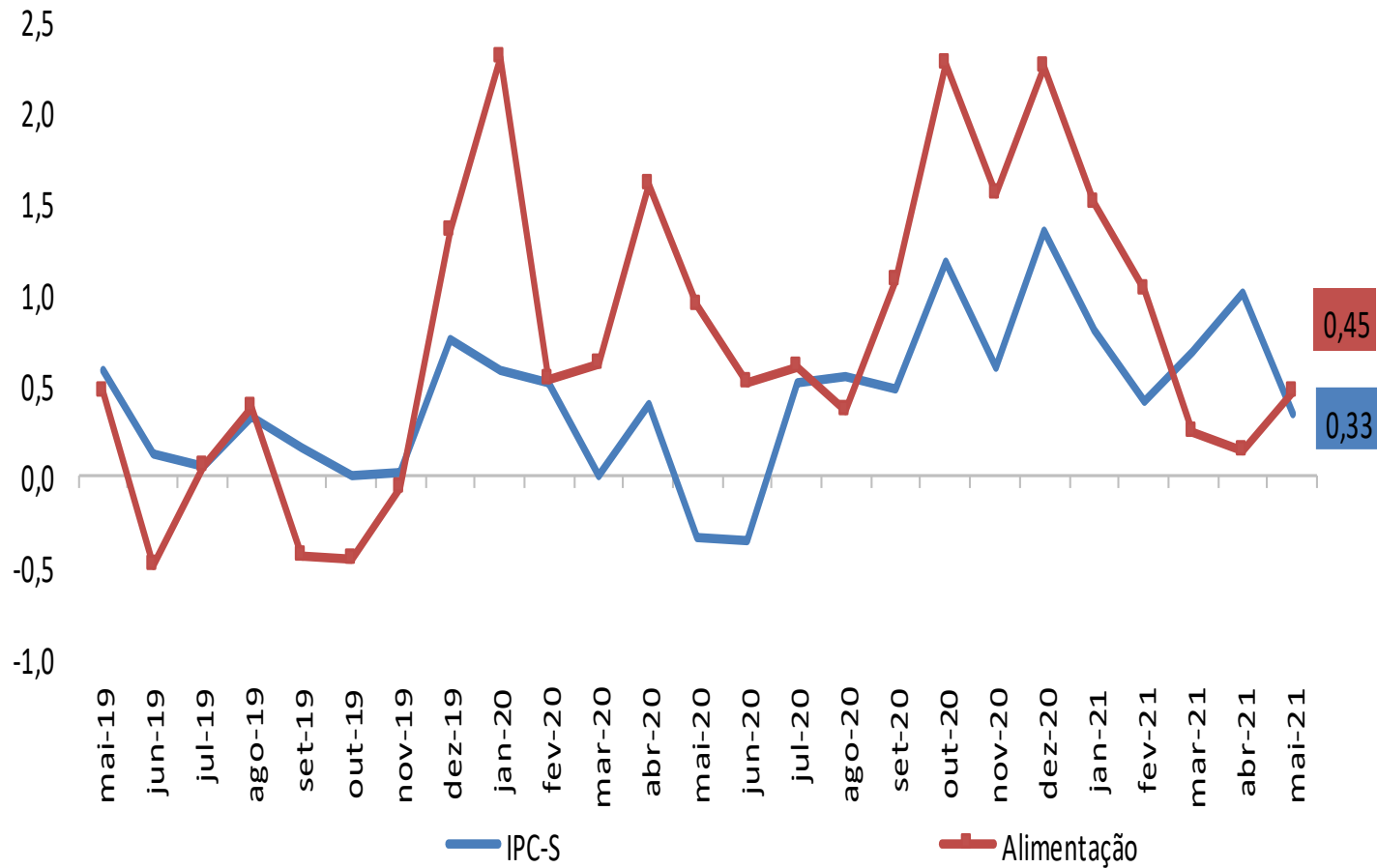

IPC-S

Varição (%) acumulada nos últimos 30 dias

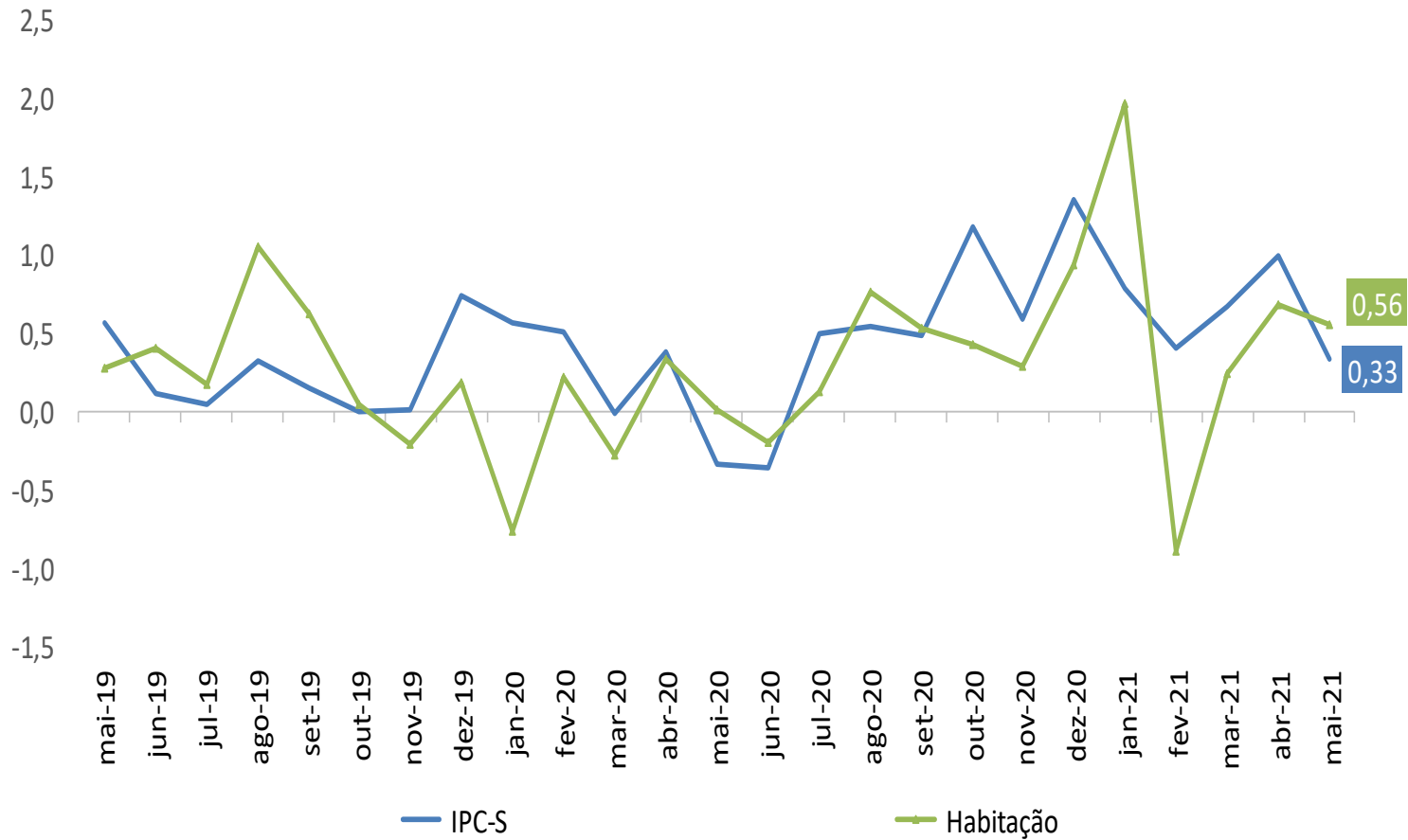

IPC-S

Varição (%) acumulada nos últimos 30 dias

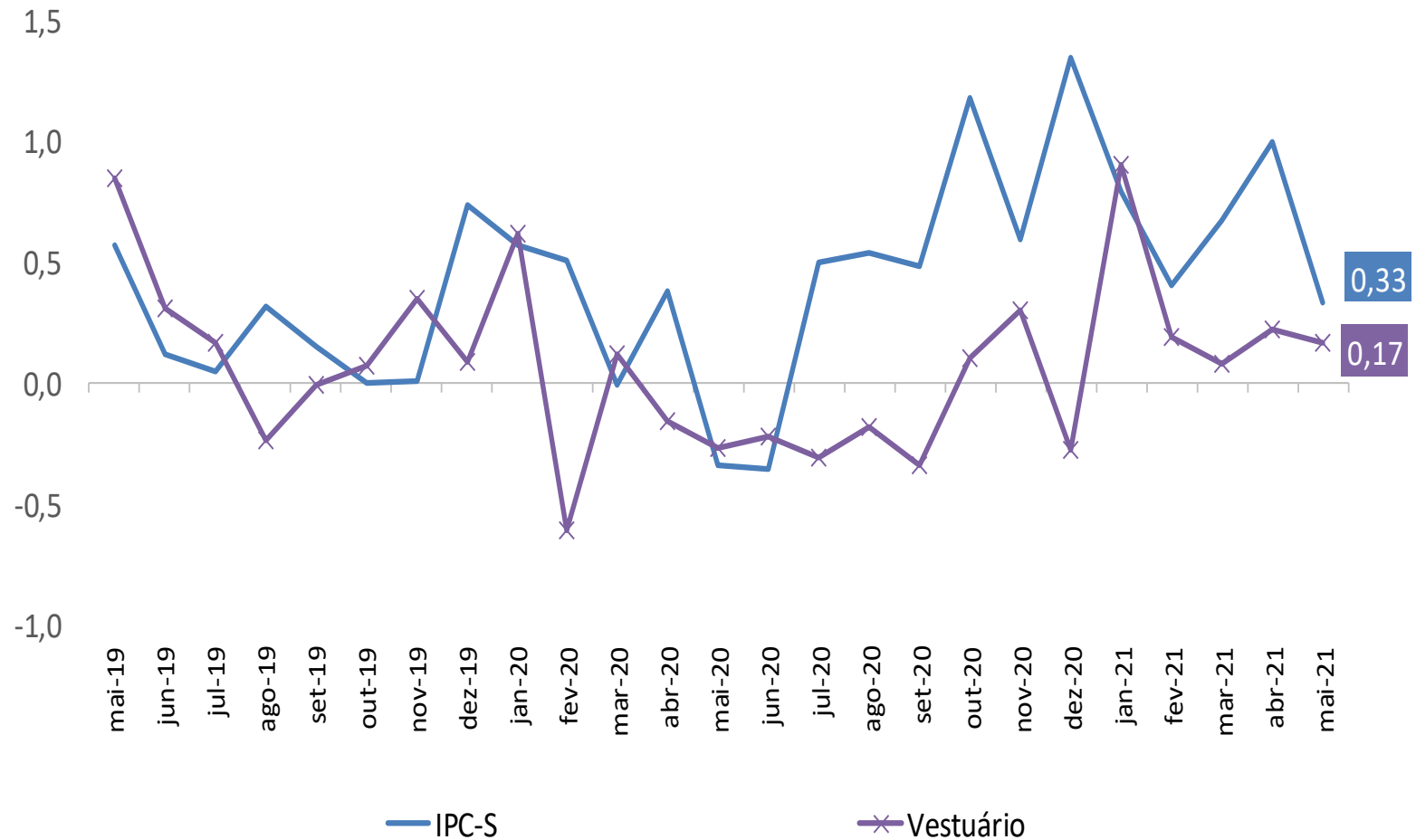

IPC-S

Varição (%) acumulada nos últimos 30 dias

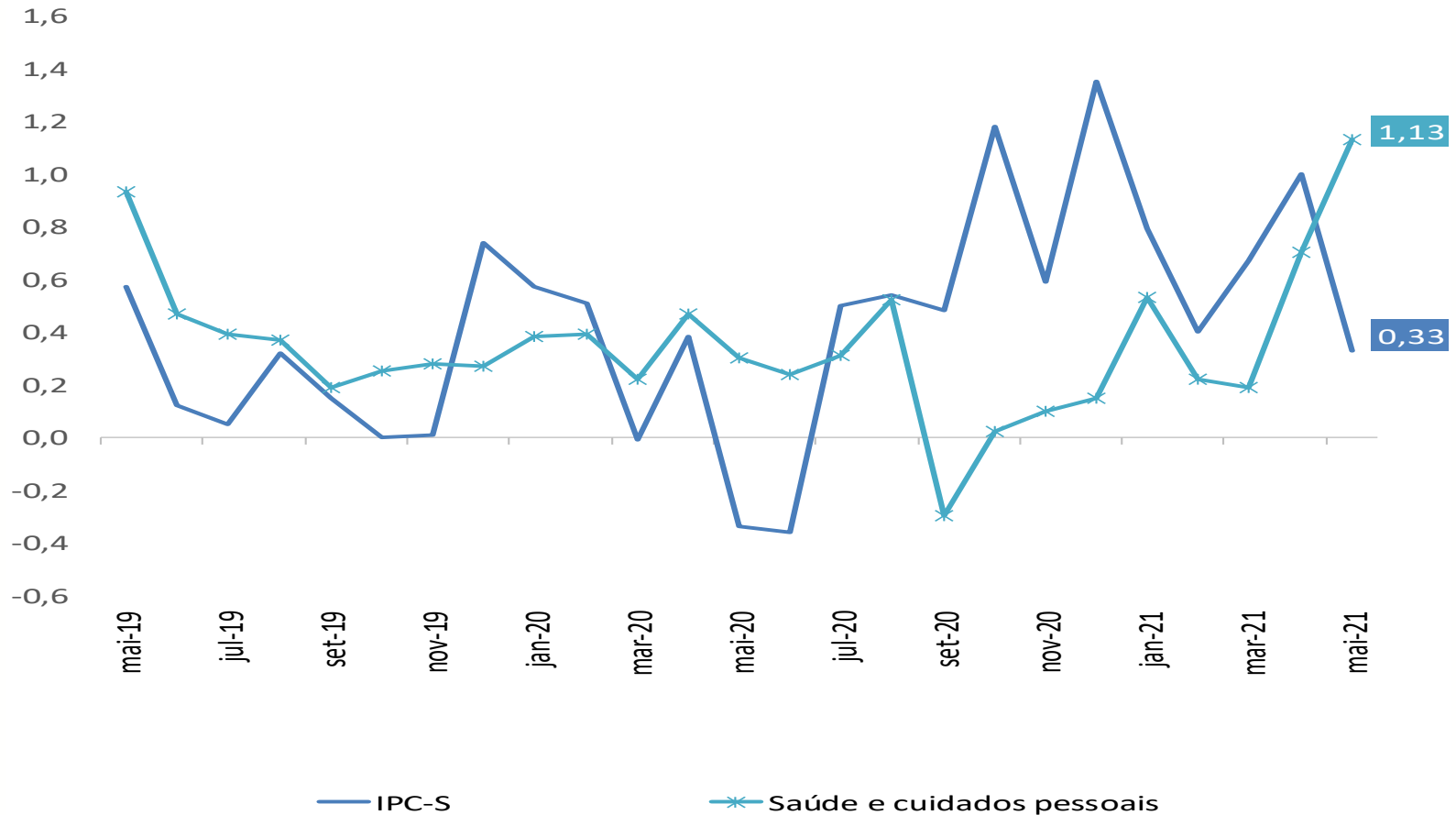

IPC-S

Varição (%) acumulada nos últimos 30 dias

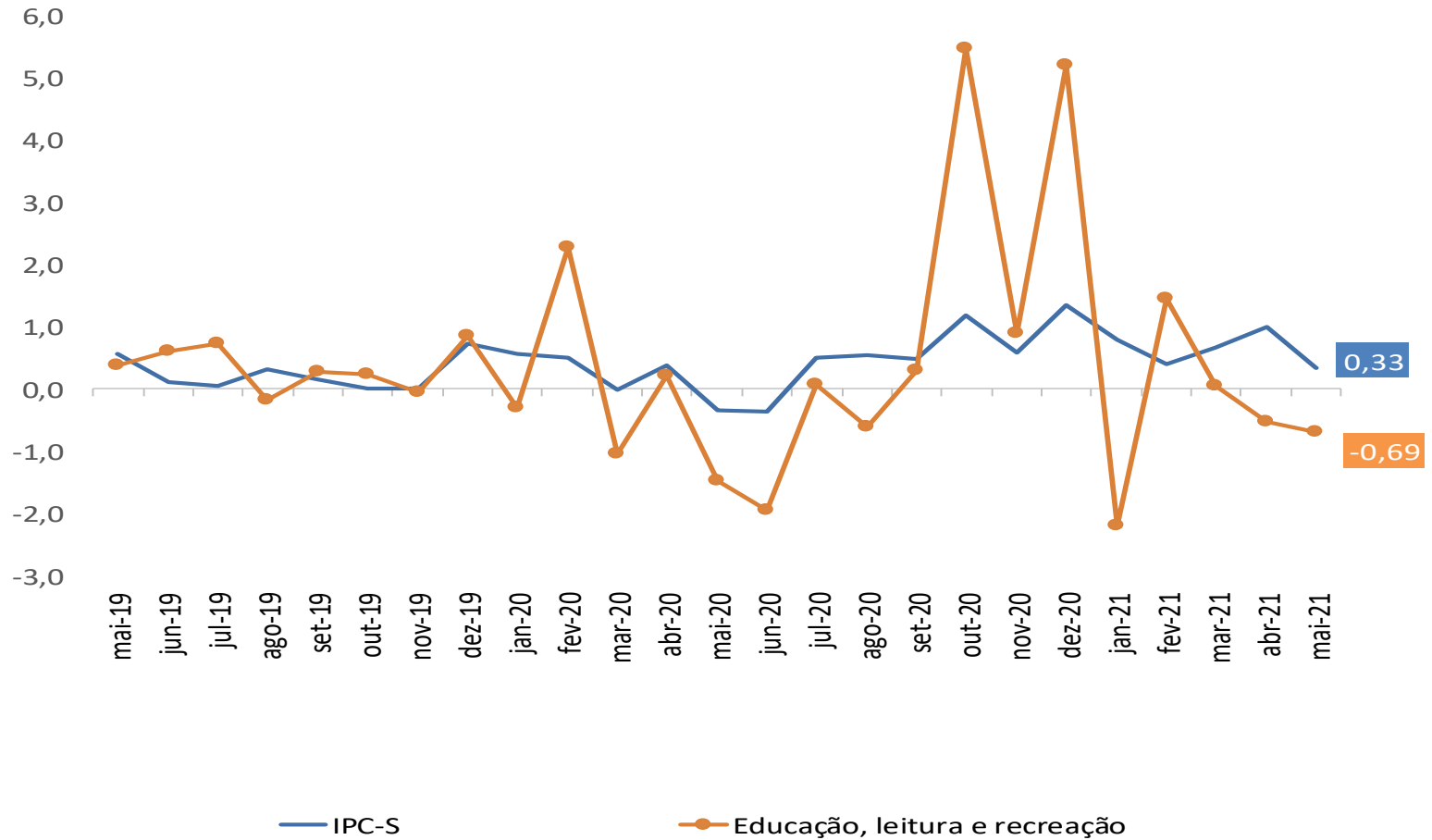

IPC-S

Varição (%) acumulada nos últimos 30 dias

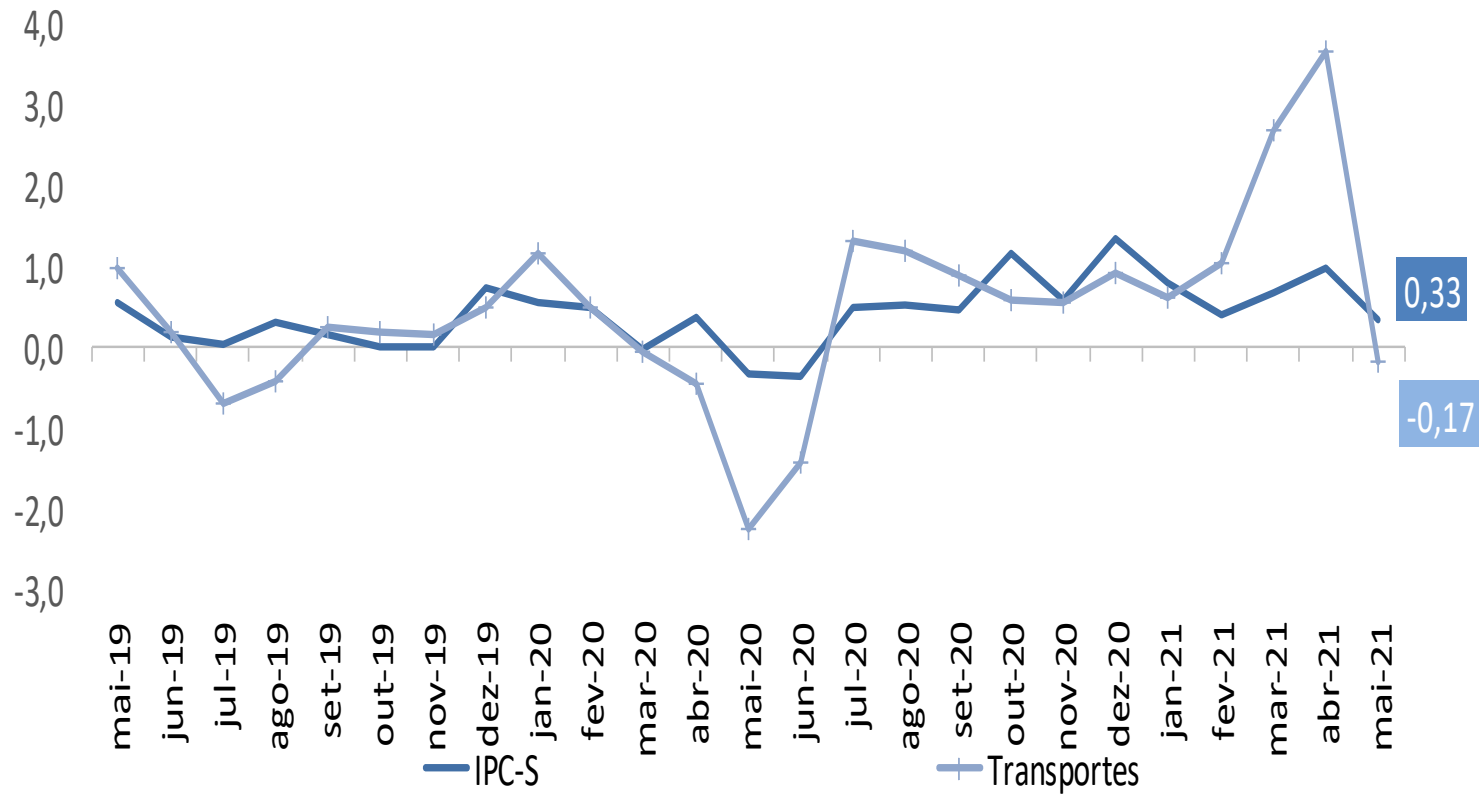

IPC-S

Varição (%) acumulada nos últimos 30 dias

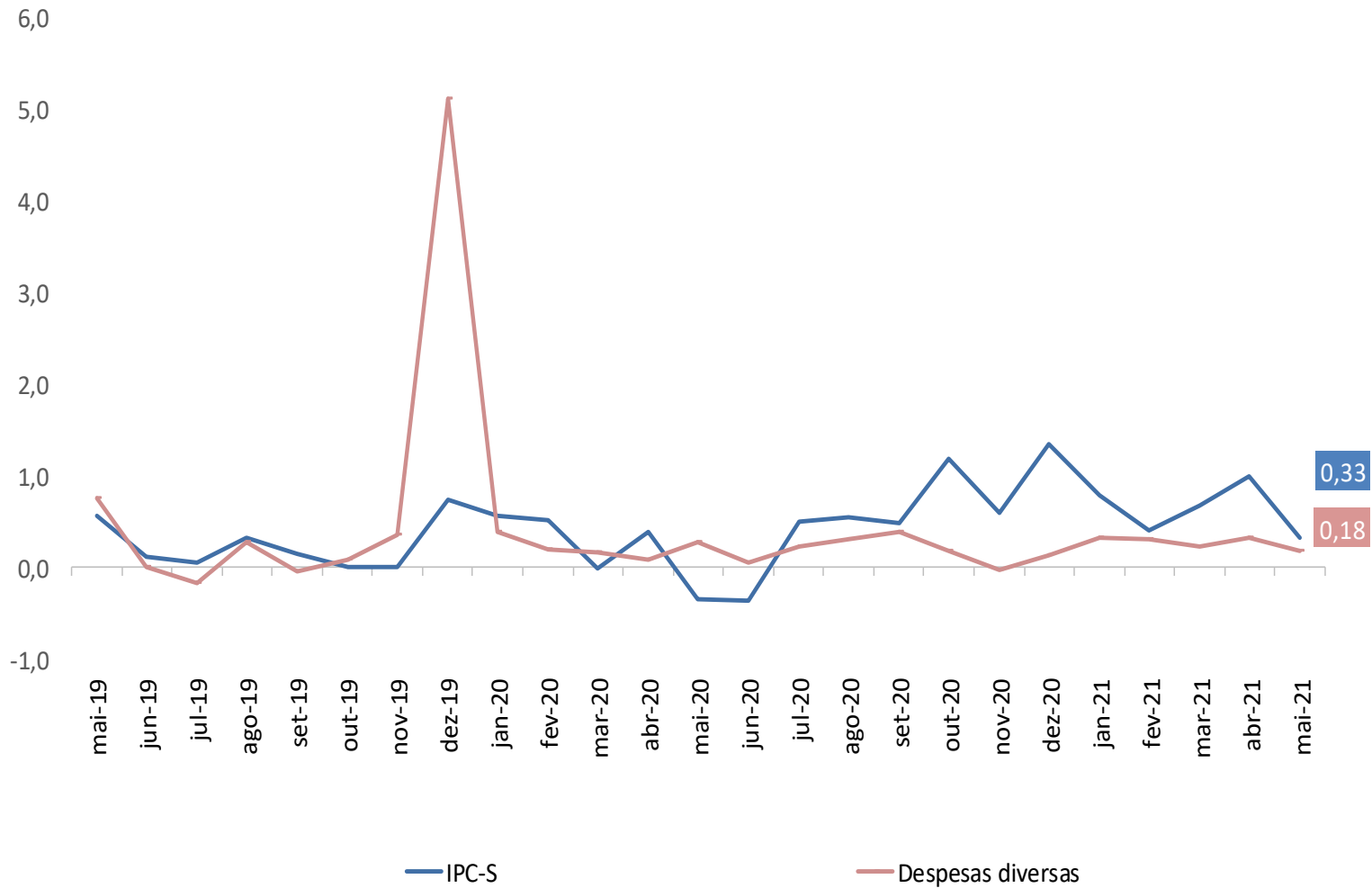

IPC-S

Varição (%) acumulada nos últimos 30 dias

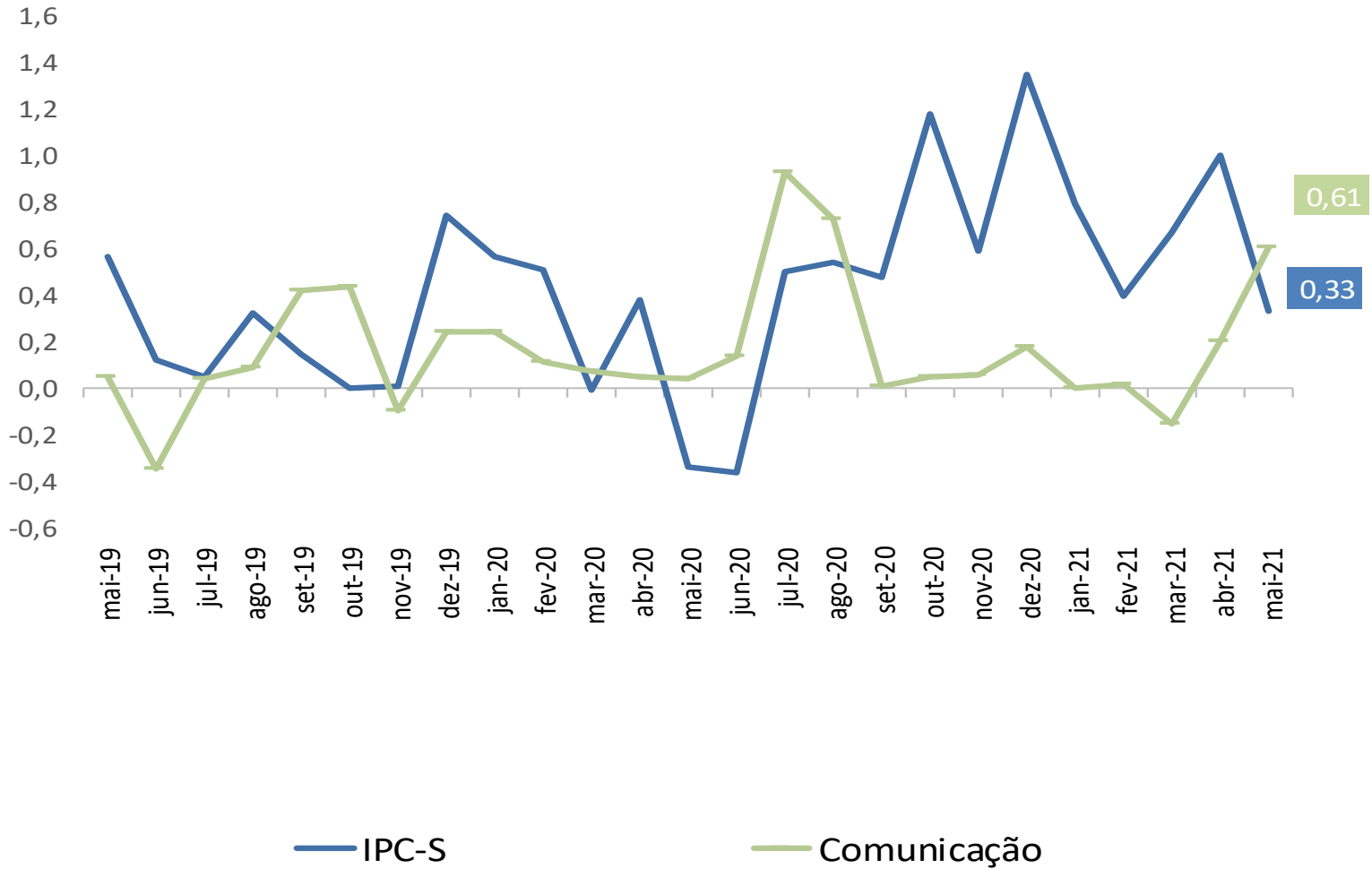



Ministério da Economia

Para maiores informações acesse o site da Secretaria de Política Econômica:

www.spe.fazenda.gov.br



Secretaria
de Política
Econômica

Secretaria Especial
de Fazenda

Ministério
da Economia