



MINISTÉRIO DA ECONOMIA

IPCA

Julho de 2020

07/08/2020

Os informativos econômicos da Secretaria de Política Econômica (SPE) são elaborados a partir de dados de conhecimento público, cujas fontes primárias são instituições autônomas, públicas ou privadas. O objetivo é organizar informações de conhecimento público para ampliar o entendimento sobre a economia brasileira. O conteúdo deste material é meramente informativo, não possuindo caráter prospectivo, nem delimitando as ações de política econômica adotadas pelo Ministério da Economia



**Secretaria Especial
de Fazenda**

**Ministério
da Economia**

Destaques

- Variação mensal do IPCA

julho/2020: 0,36%

junho/2020: 0,26%

julho/2019: 0,19%

- Variação acumulada em 12 meses: 2,31%

- Na comparação com junho de 2020, três grupos mostram aceleração:

- Habitação (de 0,04% para 0,80%), destaque para Energia elétrica residencial (de -0,34% para 2,59%);
- Transportes (de 0,31% para 0,78%), destaque para Gasolina (de 3,24% para 3,42%);
- Saúde e Cuidados Pessoais (de 0,35% para 0,44%);

Destaques

- Os movimentos de desaceleração foram registrados em seis grupos:
 - Artigos de Residência (de 1,30% para 0,90%);
 - Alimentação e Bebidas (de 0,38% para 0,01%), destaque para Batata-inglesa (de 0,65% para -24,79%) ;
 - Comunicação (de 0,75% para 0,51%);
 - Educação (de 0,05% para -0,12%);
 - Vestuário (de -0,46% para -0,52%);
 - Despesas Pessoais (de -0,05% para -0,11%);

- Preços livres: aceleraram de 0,05% para 0,06%
- Inflação de serviços: aceleraram de -0,26% para -0,11%
- Preços monitorados: aceleraram de 0,89% para 1,23%

IPCA

(Var. % mensal)

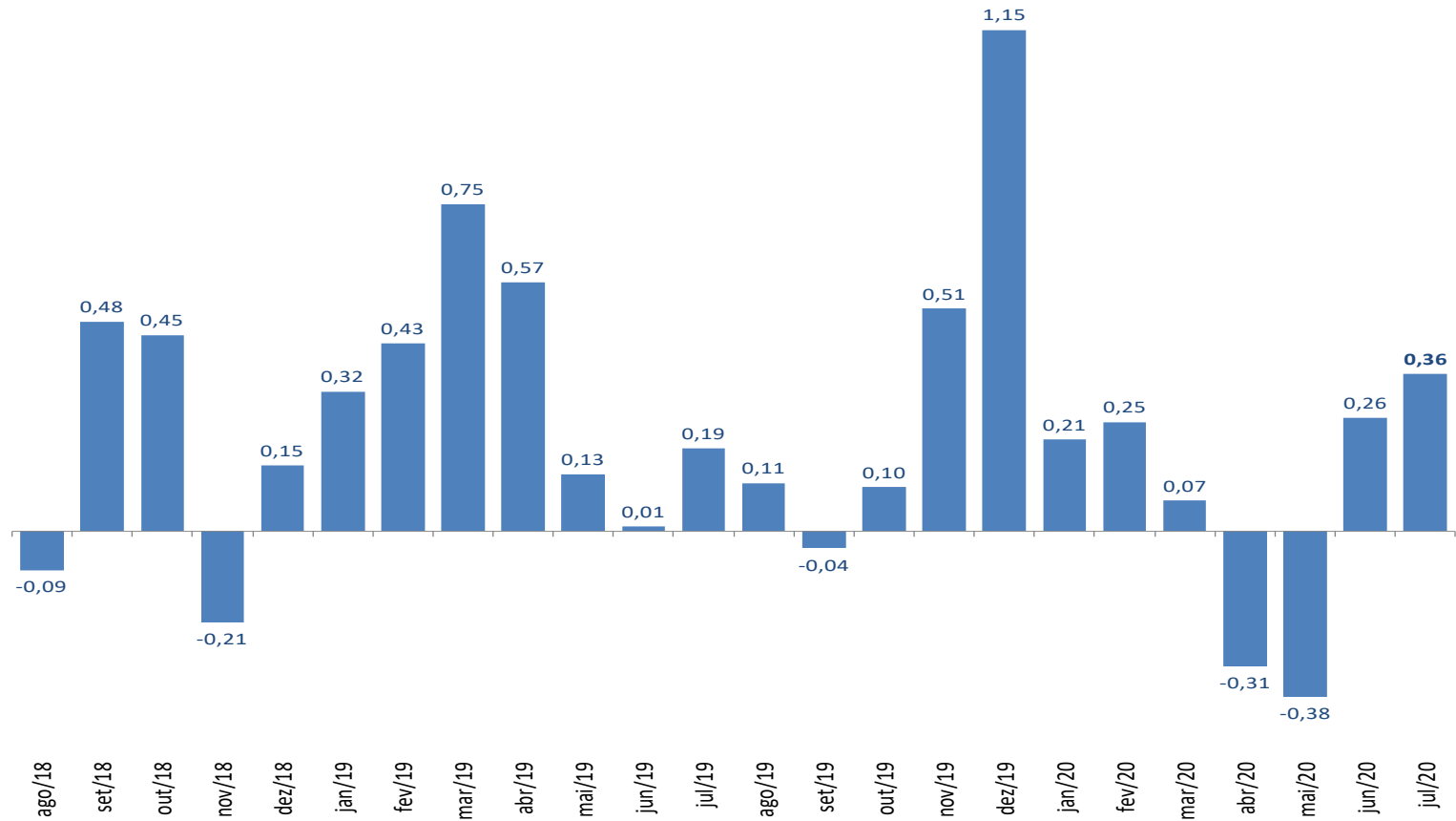

IPCA

(Var. % mensal)

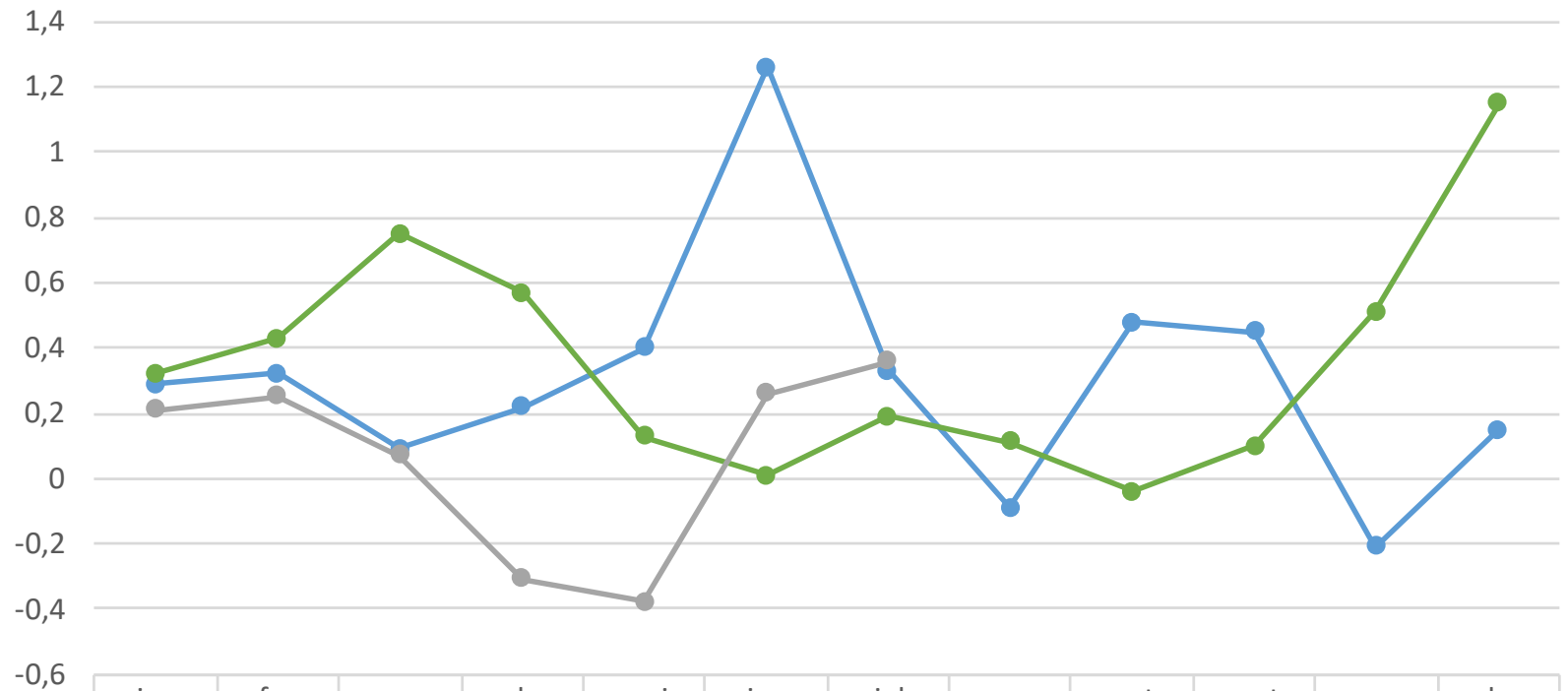

	jan	fev	mar	abr	mai	jun	jul	ago	set	out	nov	dez
● 2018	0,29	0,32	0,09	0,22	0,4	1,26	0,33	-0,09	0,48	0,45	-0,21	0,15
● 2019	0,32	0,43	0,75	0,57	0,13	0,01	0,19	0,11	-0,04	0,1	0,51	1,15
● 2020	0,21	0,25	0,07	-0,31	-0,38	0,26	0,36					

IPCA

(Var. % mensal para os meses de dezembro)

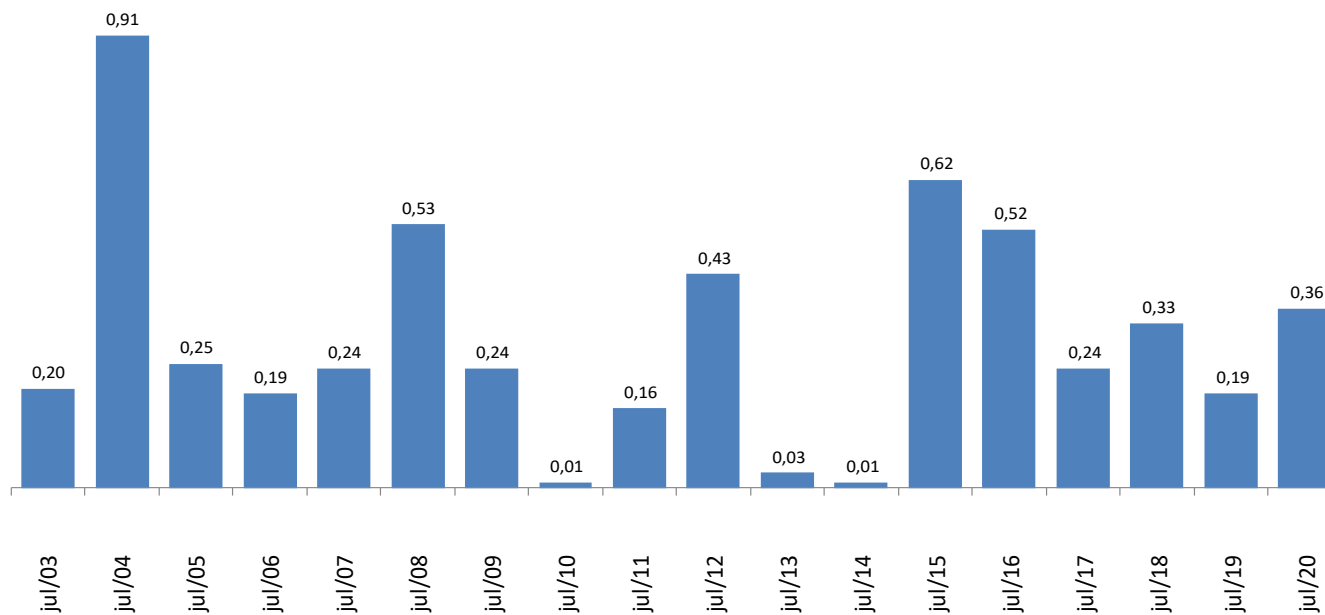

IPCA – Grupos

(Var. % mensal)

	jul/19	jun/20	jul/20		
	Var.%	Var.%	Var.%	Impacto	Peso
GERAL	0,19	0,26	0,36	0,36	100

Grupos

Alimentação e Bebidas	0,01	0,38	0,01	0,00	20,1
Habitação	1,20	0,04	0,80	0,12	15,6
Artigos de Residência	0,29	1,30	0,90	0,03	3,7
Vestuário	-0,52	-0,46	-0,52	-0,02	4,5
Transporte	-0,17	0,31	0,78	0,15	19,6
Saúde e Cuidados Pessoais	-0,20	0,35	0,44	0,06	13,6
Despesas Pessoais	0,44	-0,05	-0,11	-0,01	10,7
Educação	0,04	0,05	-0,12	-0,01	6,4
Comunicação	0,57	0,75	0,51	0,03	5,8

IPCA – Desagregações Principais

(Var. % mensal)

	jul/19	jun/20	jul/20		
	Var.%	Var.%	Var.%	Impacto	Peso
GERAL	0,19	0,26	0,36	0,36	100
<i>Monitorados</i>	0,40	0,89	1,23	0,01	0,9
<i>Livres</i>	0,12	0,05	0,06	0,00	2,8
Comercializáveis	-0,13	0,47	0,69	0,22	31,3
Não comercializáveis	0,34	-0,26	-0,39	-0,17	43,1

Núcleos

Médias Aparadas sem Suavização	0,20	0,21	0,17
Médias Aparadas com Suavização	0,18	0,14	0,11
Dupla Ponderação	0,24	0,24	0,17
Exclusão*	0,36	0,02	0,21
Exclusão (monitorados e alimentação no domicílio)	0,16	-0,05	0,04
<i>Média</i>	<i>0,23</i>	<i>0,11</i>	<i>0,14</i>

Obs.: séries "Monitorados", "Livres", "Comercializáveis" e "Não comercializáveis" calculadas de acordo com a atualização no sistema de classificação dos itens do IPCA implementada pelo Banco Central em jan/12.

* Exclui dez itens de alimentação no domicílio e combustíveis

IPCA – Desagregação em Monitorados e Livres

(Var. % mensal)

	<i>Peso</i> jul-20	jul-19	jun-20	jul-20
IPCA - Geral		0,19	0,26	0,36
Monitorados	25,5	0,40	0,89	1,23
Livres	74,5	0,12	0,05	0,06
Serviços	37,2	0,46	-0,26	-0,11
Alim. fora do domicílio	06,0	0,15	0,22	-0,29
ex-Alim. fora do domicílio	31,2	0,43	-0,32	-0,07
Bens	37,2	-0,17	0,35	0,22
Duráveis	10,0	0,36	0,80	0,63
Semi-duráveis	06,0	-0,40	-0,34	-0,43
Não-duráveis	21,3	-0,32	0,34	0,23
Alim. no domicílio	14,1	-0,06	0,45	0,14
ex-Alim. no domicílio	07,2	-0,85	0,13	0,40

IPCA – julho de 2020

Maiores Contribuições Positivas e Negativas (itens*)

Principais Contribuições Positivas

Item	Impacto (p.p.)	Var.%
Combustíveis (veículos)	0,167	3,12
Energia elétrica residencial	0,111	2,59
Carnes	0,090	3,68
Comunicação	0,029	0,51
Leite e derivados	0,028	1,67
Plano de saúde	0,025	0,60
Tv, som e informática	0,023	2,87
Higiene pessoal	0,021	0,53
Aluguel e taxas	0,016	0,20
Veículo próprio	0,015	0,13
<i>Soma</i>	<i>0,524</i>	

Principais Contribuições Negativas

Item	Impacto (p.p.)	Var.%
Tubérculos, raízes e legumes	-0,123	-15,63
Transporte público	-0,030	-1,01
Alimentação fora do domicílio	-0,017	-0,29
Roupa masculina	-0,015	-1,40
Serviços pessoais	-0,015	-0,22
Roupa feminina	-0,008	-0,61
Bebidas e infusões	-0,005	-0,33
Leitura	-0,005	-0,81
Recreação	-0,004	-0,11
Calçados e acessórios	-0,004	-0,31
<i>Soma</i>	<i>-0,226</i>	

*itens se referem ao penúltimo grau de desagregação hierárquica dos componentes do IPCA

IPCA – julho de 2020

Maiores Contribuições Positivas e Negativas (subitens*)

Principais Contribuições Positivas

Subitem	Impacto (p.p.)	Var.%
Gasolina	0,155	3,42
Energia elétrica residencial	0,111	2,59
Leite longa vida	0,026	3,79
Plano de saúde	0,025	0,60
Aluguel residencial	0,020	0,53
Costela	0,020	6,37
Combo de telefonia, internet e tv por ass	0,017	1,01
Carne de porco	0,013	4,15
Computador pessoal	0,012	3,66
Arroz	0,012	2,20
Soma	0,412	

Principais Contribuições Negativas

Subitem	Impacto (p.p.)	Var.%
Batata-inglesa	-0,060	-24,79
Tomate	-0,036	-16,78
Empregado doméstico	-0,017	-0,52
Lanche	-0,015	-0,86
Transporte por aplicativo	-0,015	-8,17
Cebola	-0,013	-6,75
Cenoura	-0,013	-20,67
Seguro voluntário de veículo	-0,011	-1,43
Feijão-carioca (rajado)	-0,010	-5,95
Camisa/camiseta masculina	-0,008	-1,34
Soma	-0,198	

*subitens se referem ao maior grau de desagregação hierárquica dos componentes do IPCA

Decomposição do IPCA Mensal

	jul-19	jun-20	jul-20
Índice geral	0,19	0,26	0,36
ALIMENTOS E BEBIDAS	0,00	0,08	0,00
Cereais, leguminosas e oleaginosas	-0,02	0,03	0,00
Farinhas, féculas e massas	-0,03	0,00	-0,00
Tubérculos, raízes e legumes	-0,02	-0,04	-0,12
Açúcares e derivados	0,00	0,00	-0,00
Hortaliças e verduras	-0,01	-0,00	0,00
Frutas	0,03	0,01	0,01
Carnes	0,03	0,03	0,09
Pescados	-0,00	0,00	-0,00
Carnes e peixes industrializados	-0,00	0,00	0,01
Aves e ovos	0,01	-0,01	0,00
Leite e derivados	-0,01	0,03	0,03
Panificados	0,00	-0,00	0,00
Óleos e gorduras	-0,00	0,01	0,00
Bebidas e infusões	-0,01	0,00	-0,01
Enlatados e conservas	0,00	0,00	0,00
Sal e condimentos	0,01	0,01	-0,00
Alimentação fora do domicílio	0,01	0,01	-0,02
HABITAÇÃO	0,19	0,01	0,12
Aluguel e taxas	0,01	0,01	0,02
Reparos	0,00	0,00	-0,00
Artigos de limpeza	0,00	-0,00	-0,00
Combustíveis (domésticos)	0,00	0,01	0,00
Energia elétrica residencial	0,17	-0,01	0,11
ARTIGOS DE RESIDÊNCIA	0,01	0,05	0,03
Mobiliário	0,00	-0,01	-0,00
Utensílios e enfeites	-0,00	0,00	-0,00
Cama, mesa e banho	0,00	0,00	0,00
Eletrodomésticos e equipamentos	0,01	0,02	0,01
TV, som e informática	-0,00	0,03	0,02
Consertos e manutenção	0,00	0,00	0,00

Decomposição do IPCA Mensal

	jul-19	jun-20	jul-20
Índice geral	0,19	0,26	0,36
VESTUÁRIO	-0,03	-0,02	-0,02
Roupa masculina	-0,01	0,00	-0,02
Roupa feminina	-0,02	-0,01	-0,01
Roupa infantil	-0,00	-0,00	0,00
Calçados e acessórios	-0,00	-0,01	-0,00
Jóias e bijuterias	0,00	0,00	0,00
Tecidos e armarinho	0,00	0,00	0,00
TRANSPORTES	-0,03	0,06	0,15
Transporte público	0,10	-0,14	-0,03
Veículo próprio	0,03	0,03	0,01
Combustíveis (veículos)	-0,16	0,17	0,17
SAÚDE E CUIDADOS PESSOAIS	-0,02	0,05	0,06
Produtos farmacêuticos	-0,01	0,05	0,01
Óculos e lentes	-0,00	0,00	0,00
Serviços médicos e dentários	0,00	0,00	0,00
Serviços laboratoriais e hospitalares	0,00	-0,00	0,00
Plano de saúde	0,03	0,02	0,02
Higiene pessoal	-0,05	-0,03	0,02
DESPESAS PESSOAIS	0,05	-0,01	-0,01
Serviços pessoais	0,02	0,01	-0,02
Recreação	0,00	-0,01	-0,00
Fumo	0,00	-0,00	0,01
0	0,00	0,00	0,00
EDUCAÇÃO	0,00	0,00	-0,01
Cursos	0,00	0,00	0,00
Leitura	0,00	0,00	-0,00
Papelaria	0,00	-0,00	-0,00
Cursos diversos	-0,00	0,00	-0,00
COMUNICAÇÃO	0,02	0,04	0,03
Comunicação	0,02	0,04	0,03

IPCA – Monitorados e Livres

(Var. % mensal)

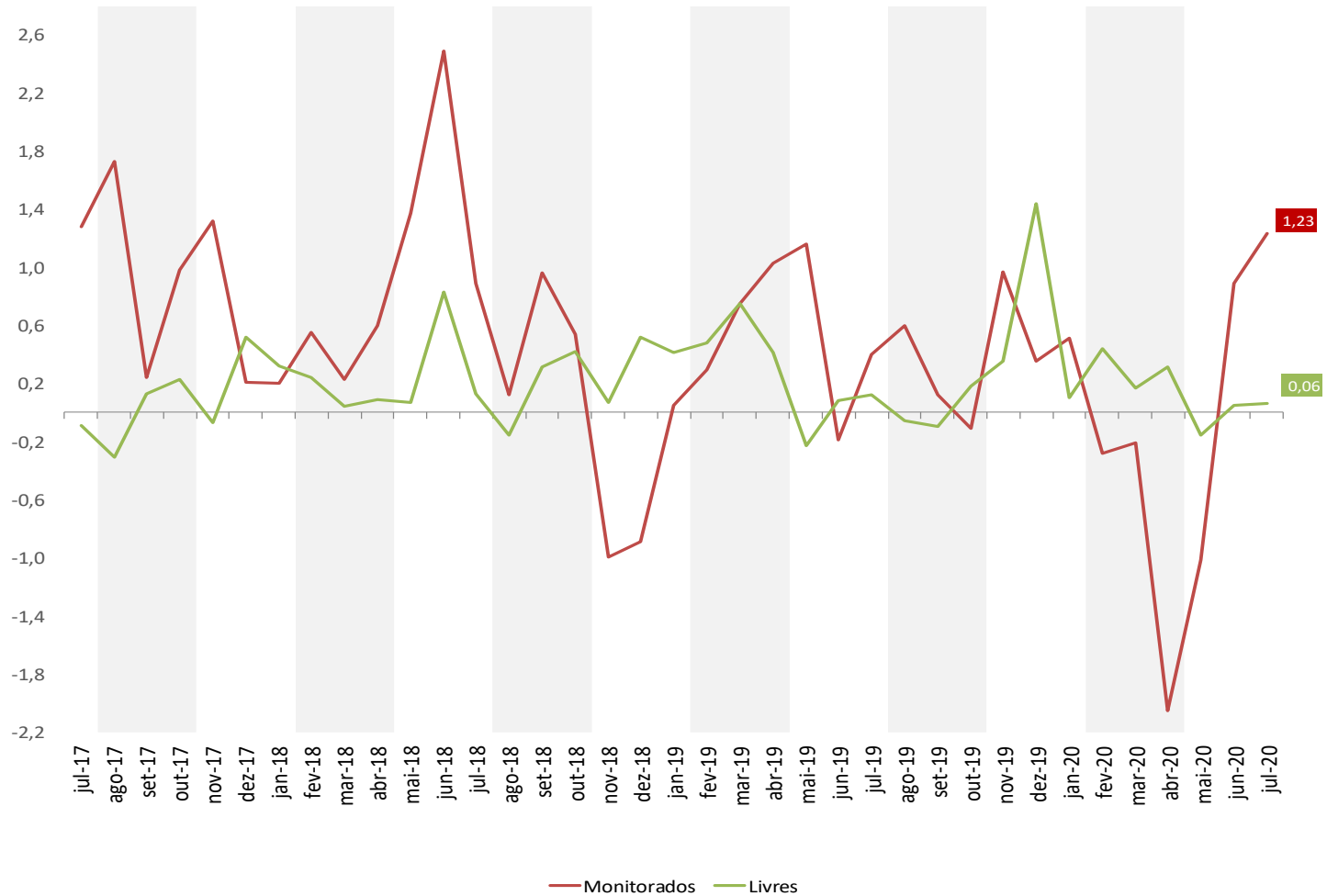

IPCA – Comercializáveis e Não-comercializáveis

(Var. % mensal)

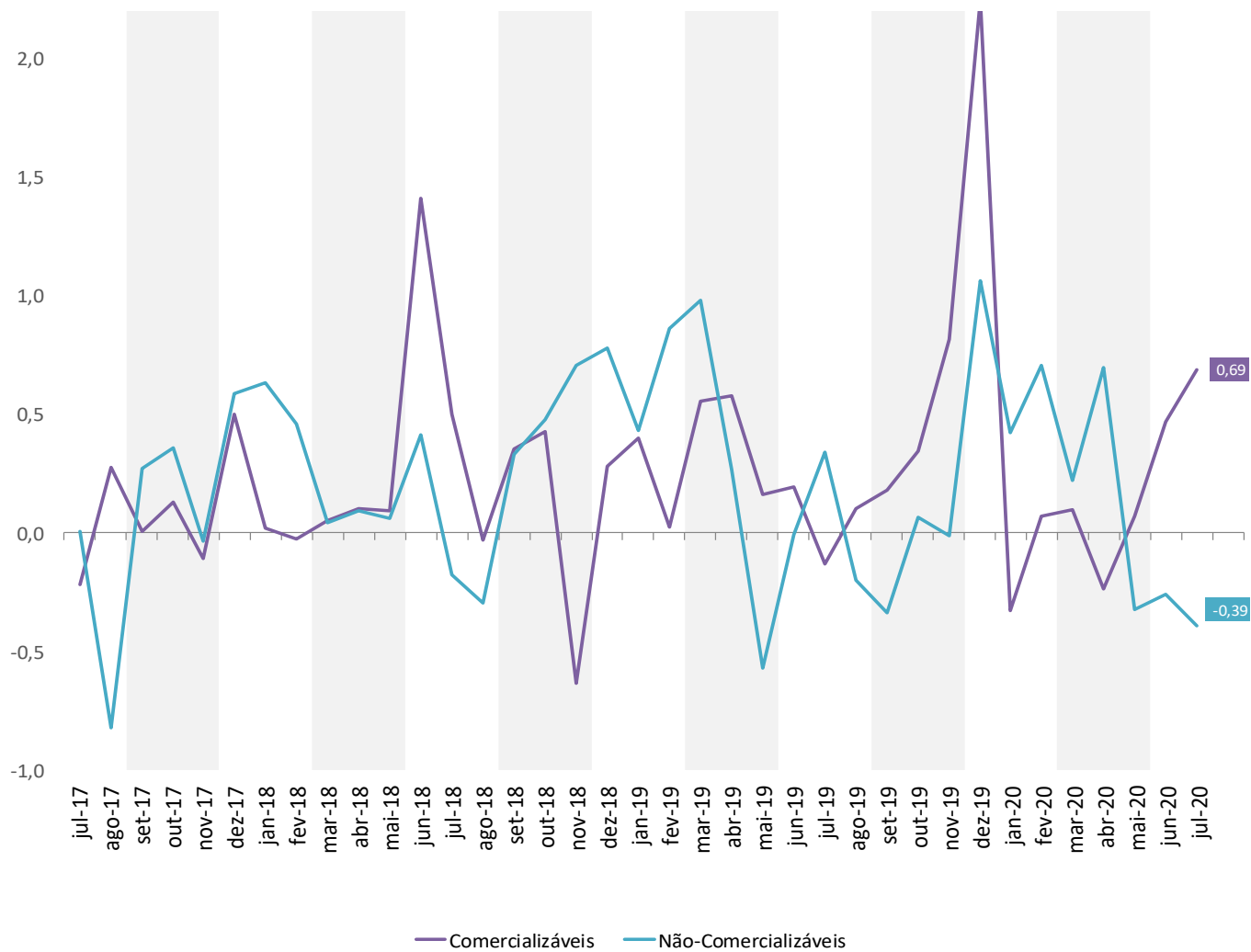

IPCA – Bens e Serviços

(Var. % mensal)

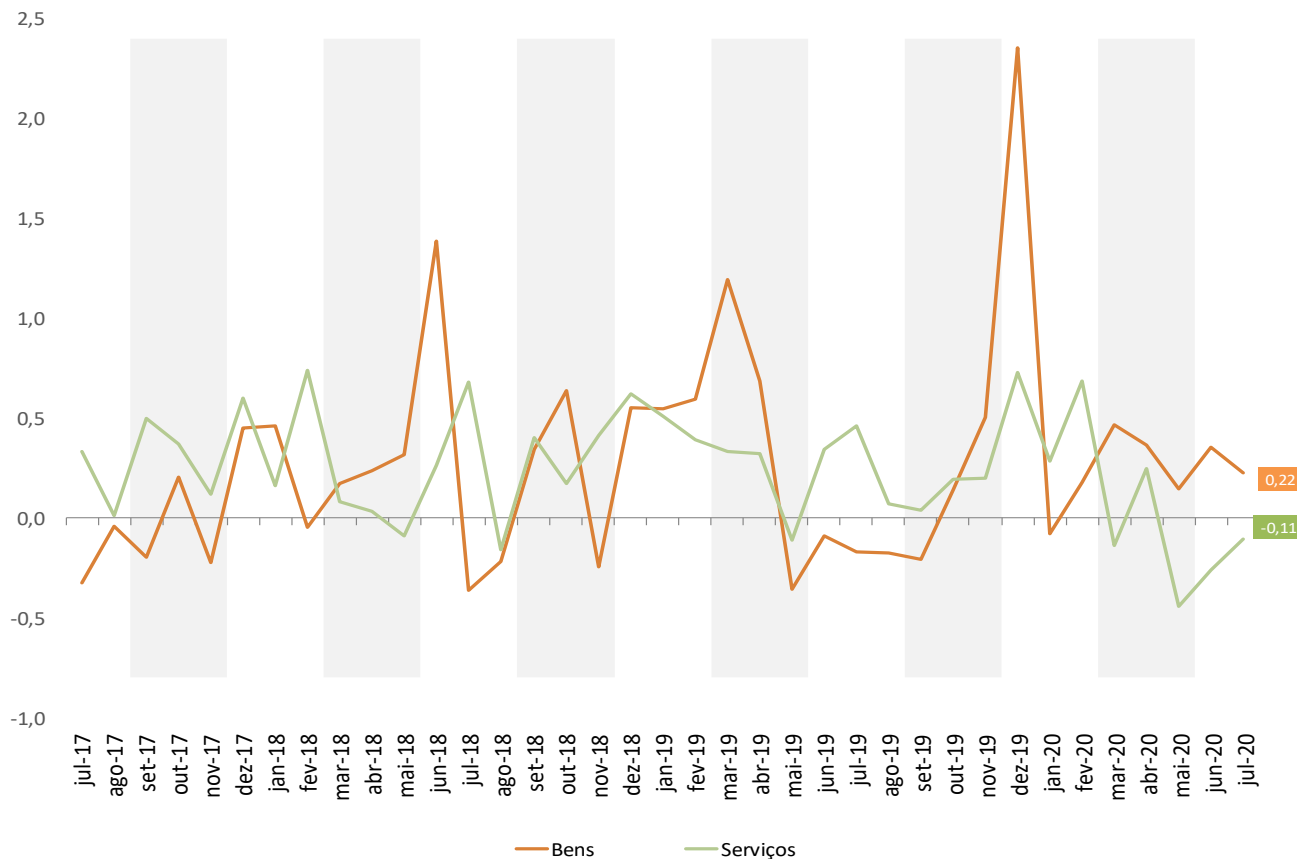

IPCA – Duráveis, Não-Duráveis e Semi-Duráveis

(Var. % mensal)

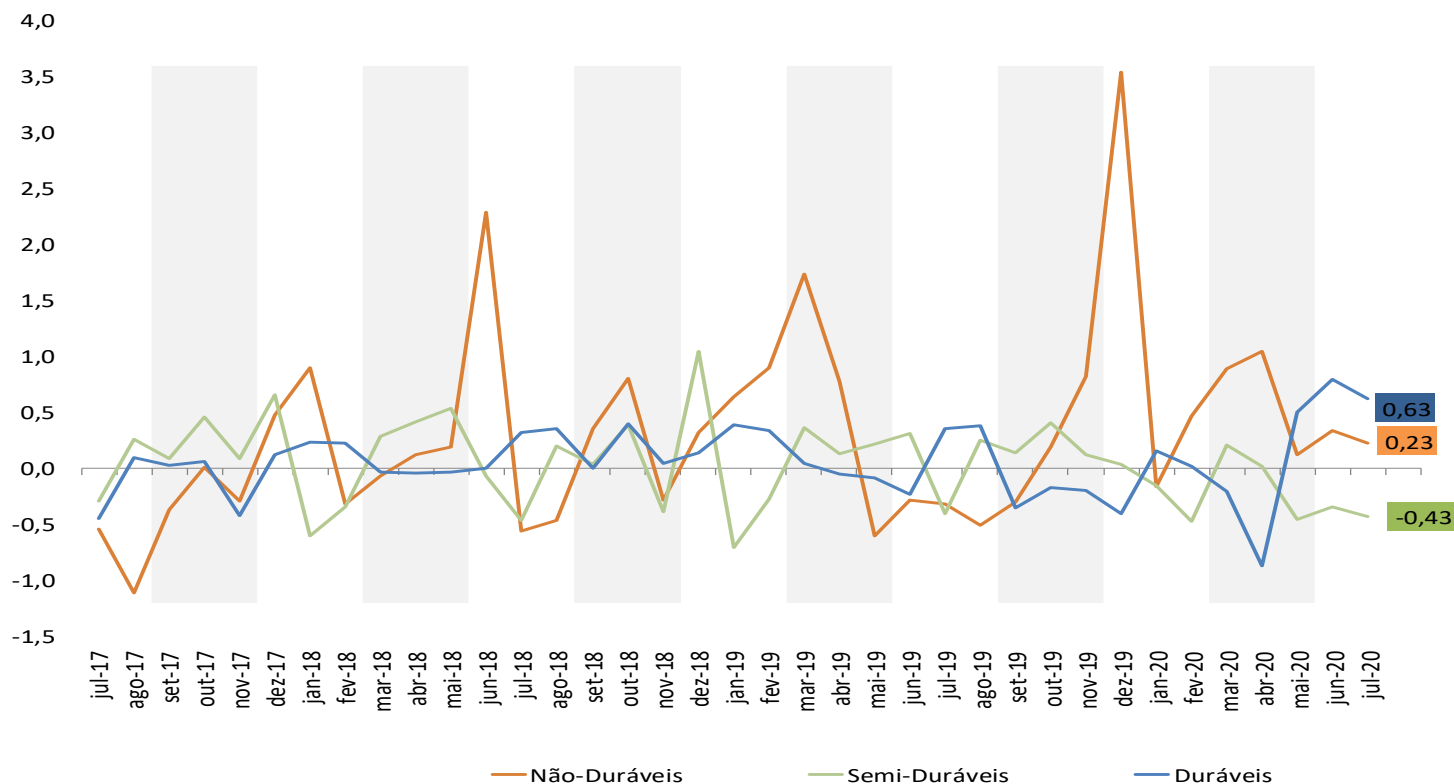

IPCA – Índice de Difusão

(mede a proporção dos itens com variação positiva no índice)

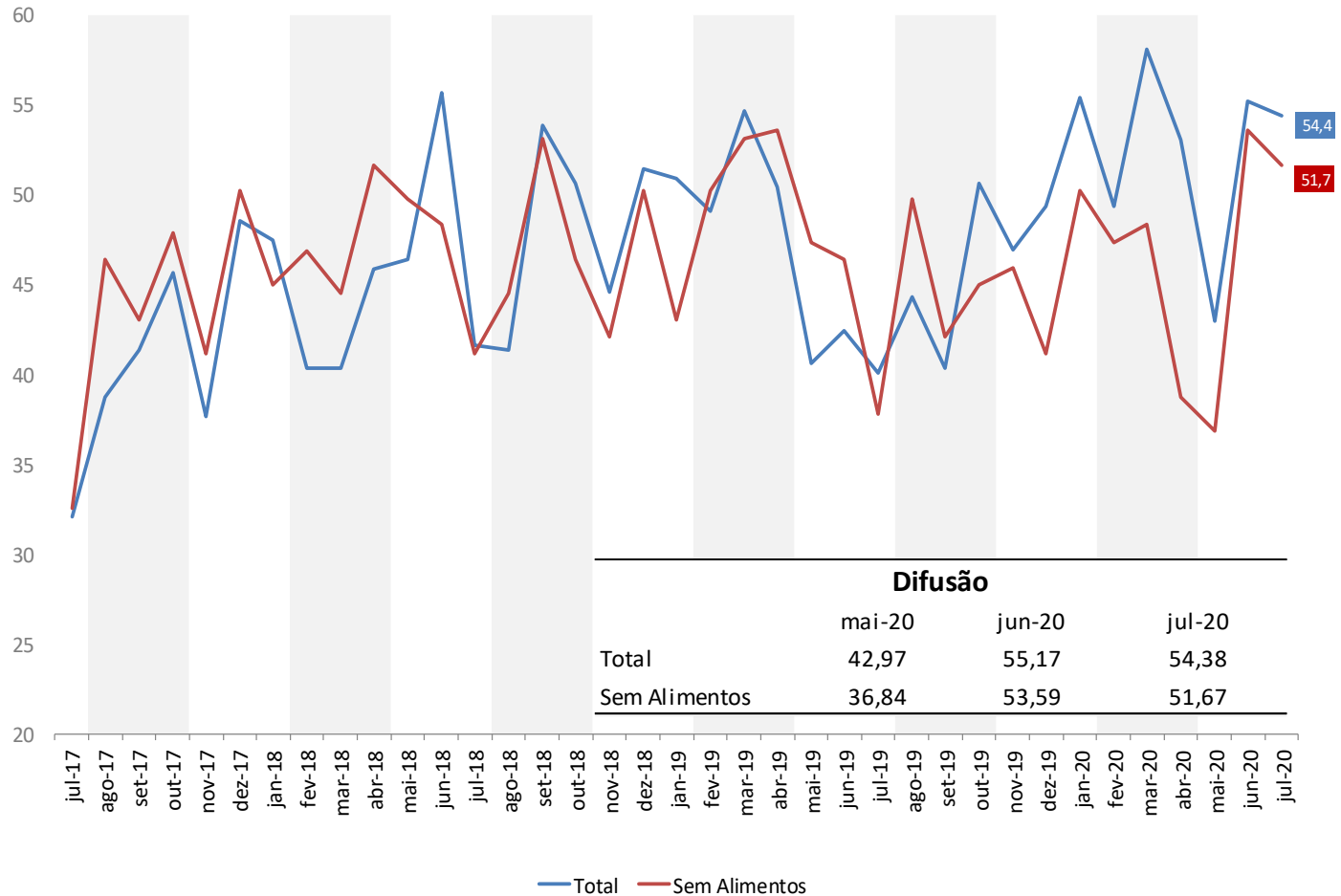

VARIAÇÕES EM 12 MESES

IPCA

	Peso jul-20	2014	2015	2016	2017	2018	2019	2020*
GERAL		6,41	10,67	6,29	2,95	3,75	4,31	2,31
Grupos								
Alimentação e Bebidas	20,12	8,03	12,01	8,61	-1,87	4,03	6,36	7,61
Habitação	15,57	8,80	18,34	2,84	6,28	4,72	3,90	1,26
Artigos de Residência	3,72	5,50	5,38	3,41	-1,49	3,76	-0,38	-0,98
Vestuário	4,48	3,65	4,47	3,54	2,89	0,60	0,74	-0,99
Transporte	19,56	3,76	10,17	4,24	4,10	4,20	3,58	-2,43
Saúde e Cuidados Pessoais	13,60	6,97	9,20	11,05	6,51	3,95	5,41	2,70
Despesas Pessoais	10,75	8,31	9,51	8,01	4,38	2,99	4,67	2,83
Educação	6,42	8,45	9,25	8,87	7,08	5,31	4,76	4,96
Comunicação	5,77	-1,51	2,10	1,27	1,75	-0,08	1,08	2,40

* Acumulado em 12 meses até julho de 2020

IPCA

	Peso jul-20	2014	2015	2016	2017	2018	2019	2020*
GERAL		6,41	10,67	6,29	2,95	3,75	4,31	2,31
Monitorados	0,95	5,32	18,07	5,50	7,99	6,18	5,54	0,95
Livres	2,81	6,72	8,51	6,54	1,35	2,91	3,89	2,81
Comercializáveis	31,33	7,32	10,45	7,72	0,83	2,54	5,58	4,58
Não comercializáveis	43,13	7,43	7,08	5,96	1,90	3,56	2,91	1,65
Núcleos								
Médias Aparadas sem Suavização		5,86	7,86	5,71	3,03	2,59	2,94	2,15
Médias Aparadas com Suavização		6,25	8,88	6,94	3,48	3,63	3,23	2,41
Dupla Ponderação		6,40	8,87	6,90	3,47	3,10	3,75	2,63
Exclusão +		6,25	9,03	5,90	3,93	3,26	3,05	1,48
Exclusão (monitorados e alimentação no domicílio)		6,49	7,29	5,73	3,03	2,45	2,80	1,25

* Acumulado em 12 meses até julho de 2020

Obs.: séries "Monitorados", "Livres", "Comercializáveis" e "Não comercializáveis" calculada de acordo com a atualização no sistema de classificação dos itens do IPCA implementada pelo Banco Central em jan/12

+ Exclui dez itens de alimentação no domicílio e combustíveis

IPCA

	<i>Peso jul-20</i>	2016	2017	2018	2019	2020*
IPCA - Geral		6,29	2,95	3,75	4,31	2,31
Monitorados	25,55	5,50	7,99	6,18	5,54	0,95
Livres	74,45	6,54	1,35	2,91	3,89	2,81
Serviços	37,21	6,48	4,53	3,35	3,52	1,49
Alim. fora do domicílio	6,01	7,24	3,82	3,18	3,76	4,37
ex-Alim. fora do domicílio	31,19	6,96	6,45	3,96	4,66	1,98
Bens	37,25	7,33	-0,30	3,25	5,09	4,31
Duráveis	9,97	1,37	-1,16	1,65	0,04	0,28
Semi-duráveis	6,02	3,90	2,29	1,06	0,61	-0,67
Não-duráveis	21,27	9,34	-2,68	3,32	6,73	6,83
Alim. no domicílio	14,11	9,36	-4,86	4,52	7,82	9,19
ex-Alim. no domicílio	7,16	10,07	2,49	1,36	3,66	1,44

* Acumulado em 12 meses até julho de 2020

Obs.: séries calculadas de acordo com a atualização no sistema de classificação dos itens do IPCA implementada pelo Banco Central em jan/12.

IPCA – Monitorados e Livres

(Var.% acumulada em 12 meses)

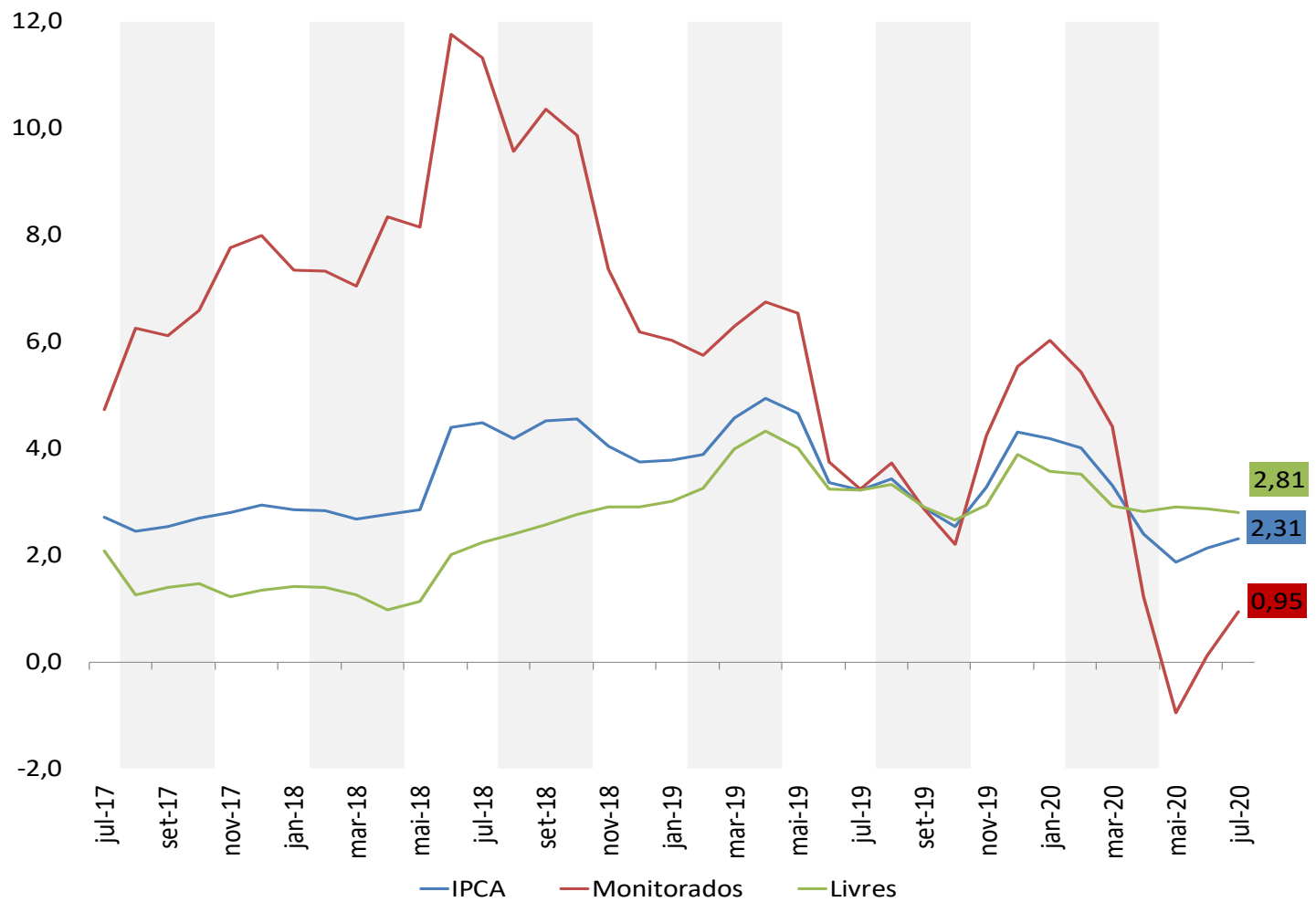

IPCA – Comercializáveis e Não-comercializáveis

(Var.% acumulada em 12 meses)

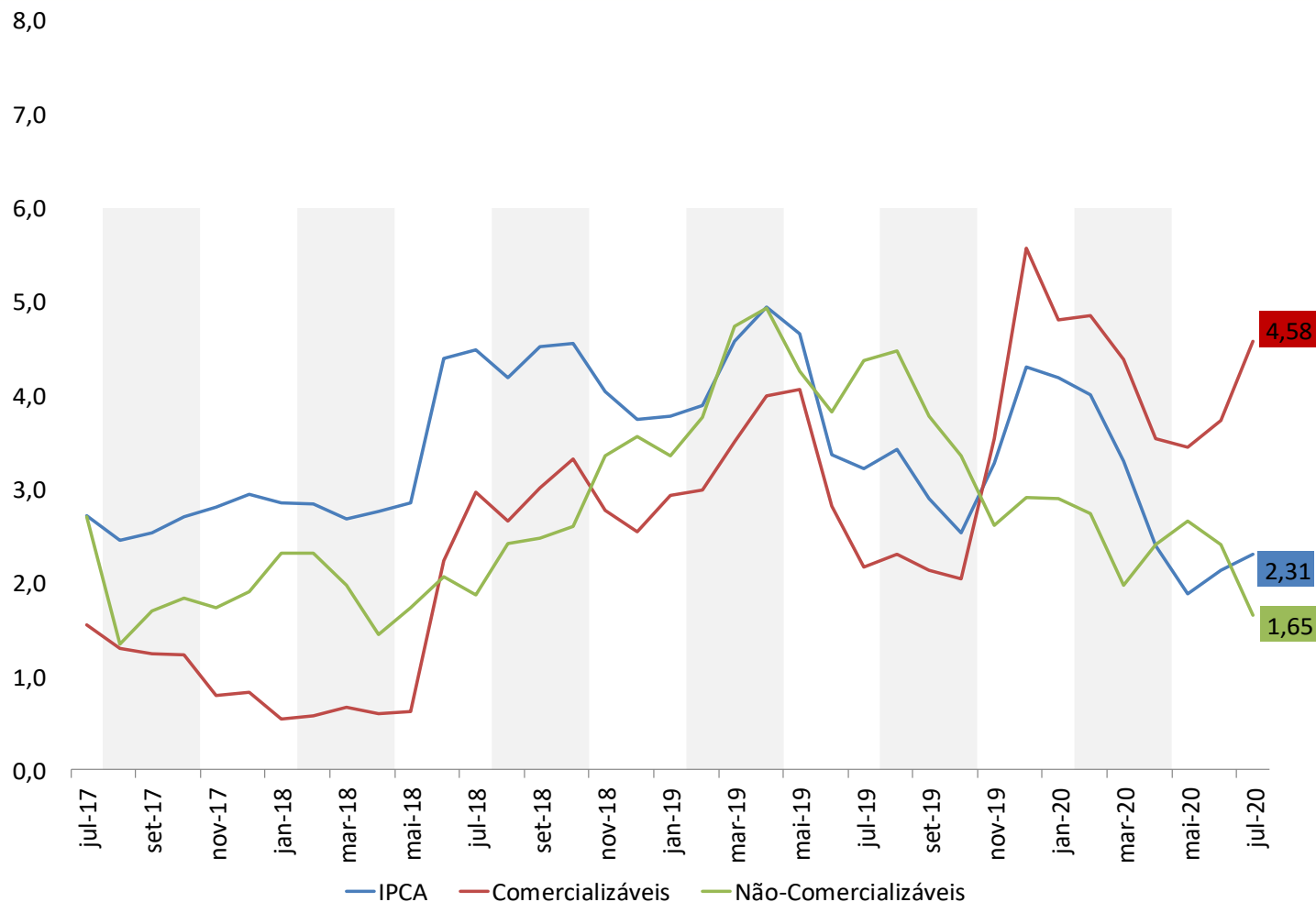

IPCA – Alimentação no domicílio

(Var. % acumulada em 12 meses)

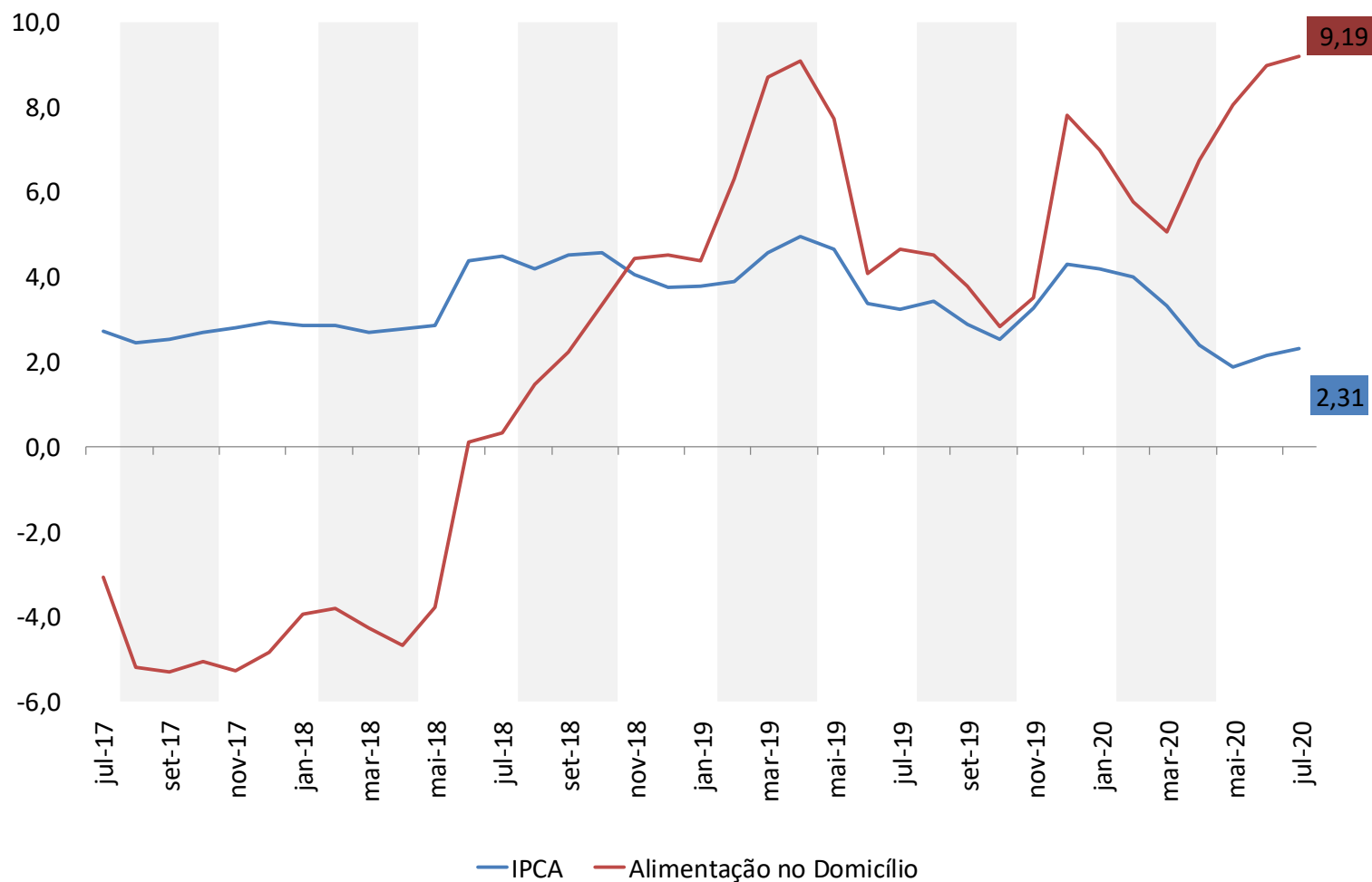

IPCA - Núcleos

(Var.% acumulada em 12 meses)

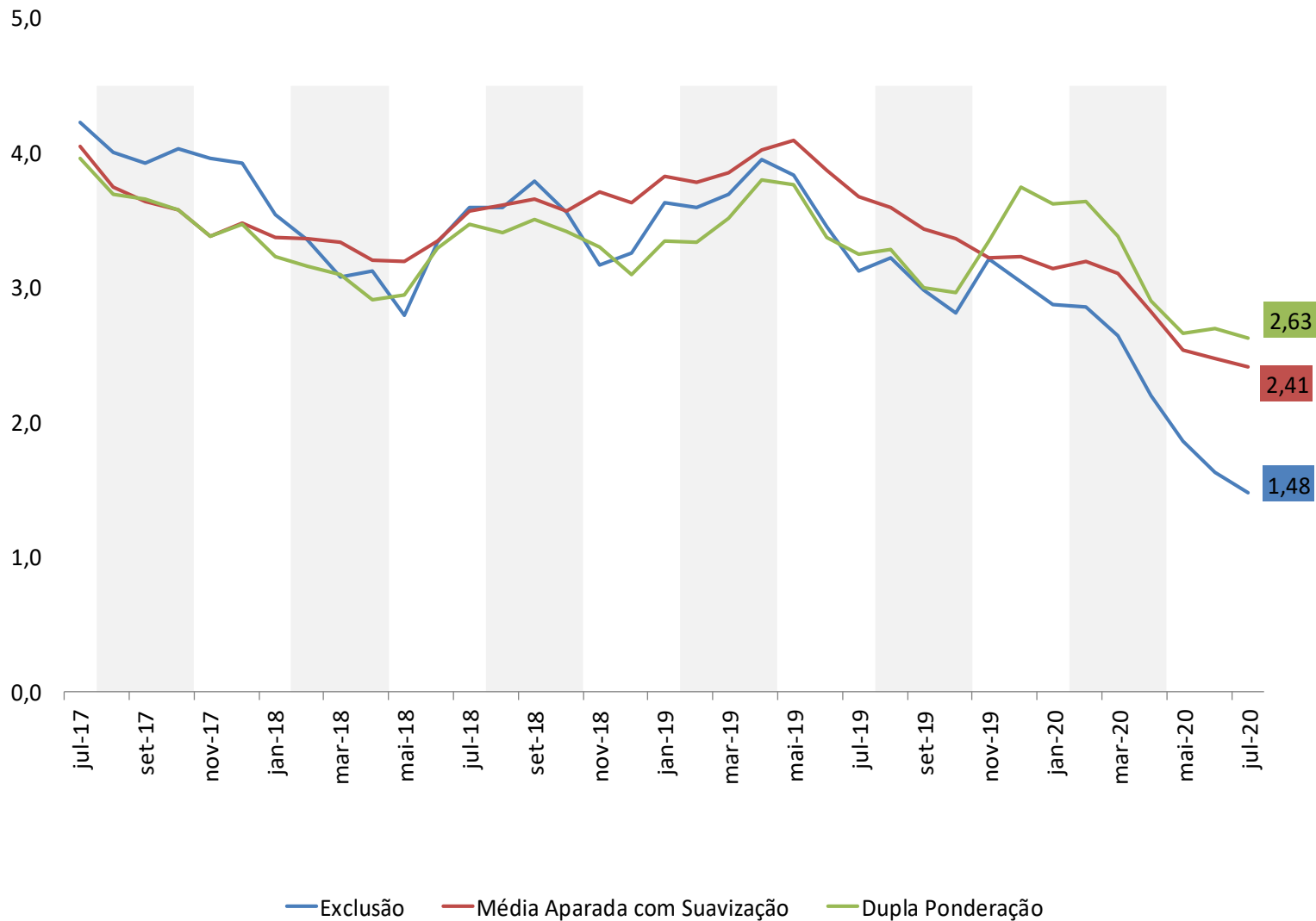

Decomposição do IPCA em 12 meses

	2016	2017	2018	2019	2020*
Índice geral	6,29	2,95	3,75	4,31	2,31
ALIMENTOS E BEBIDAS	2,16	-0,48	0,99	1,56	1,89
Cereais, leguminosas e oleaginos	0,28	-0,29	0,03	0,11	0,23
Farinhas, féculas e massas	0,11	-0,03	0,02	-0,02	0,07
Tubérculos, raízes e legumes	-0,21	-0,03	0,22	-0,10	-0,14
Açúcares e derivados	0,17	-0,13	-0,03	0,02	0,04
Hortaliças e verduras	-0,01	0,00	0,02	0,01	0,02
Frutas	0,22	-0,18	0,13	0,07	0,14
Carnes	0,09	-0,07	0,06	0,84	0,60
Pescados	0,03	0,01	0,01	0,01	0,02
Carnes e peixes industrializados	0,05	0,00	0,00	0,04	0,06
Aves e ovos	0,07	-0,06	0,03	0,14	0,11
Leite e derivados	0,29	-0,12	0,12	0,04	0,13
Panificados	0,13	0,04	0,08	0,02	0,05
Óleos e gorduras	0,05	-0,01	0,01	0,02	0,05
Bebidas e infusões	0,21	0,06	-0,01	-0,01	0,03
Enlatados e conservas	0,02	0,00	0,01	0,00	0,01
Sal e condimentos	0,05	-0,02	0,00	0,03	0,06
Alimentação fora do domicílio	0,64	0,34	0,28	0,33	0,38
HABITAÇÃO	0,45	0,97	0,75	0,62	0,20
Aluguel e taxas	0,62	0,33	0,25	0,34	0,22
Reparos	0,14	0,10	0,06	0,03	0,03
Artigos de limpeza	0,09	-0,02	0,04	0,03	0,01
Combustíveis (domésticos)	0,03	0,19	0,07	0,03	0,03
Energia elétrica residencial	-0,43	0,36	0,33	0,19	-0,09
ARTIGOS DE RESIDÊNCIA	0,15	-0,06	0,15	-0,01	-0,04
Mobiliário	-0,02	-0,01	0,04	-0,02	-0,12
Utensílios e enfeites	0,04	0,01	0,02	0,00	0,00
Cama, mesa e banho	0,02	-0,01	0,02	0,00	0,01
Eletrodomésticos e equipamentos	0,03	-0,03	0,06	0,01	-0,03
TV, som e informática	0,06	-0,04	-0,01	-0,03	0,05
Consertos e manutenção	0,01	0,01	0,02	0,01	0,02

Decomposição do IPCA em 12 meses

	2016	2017	2018	2019	2020*
Índice geral	6,29	2,95	3,75	4,31	2,31
VESTUÁRIO	0,22	0,17	0,04	0,04	-0,06
Roupa masculina	0,07	0,05	0,01	0,03	0,00
Roupa feminina	0,02	0,02	0,02	-0,01	-0,05
Roupa infantil	0,02	0,02	0,00	0,01	0,00
Calçados e acessórios	0,09	0,07	-0,02	0,00	-0,05
Jóias e bijuterias	0,01	0,01	0,02	0,02	0,05
Tecidos e armarinho	0,01	0,00	0,00	0,00	0,00
TRANSPORTES	0,78	0,74	0,76	0,66	-0,44
Transporte público	0,35	0,17	0,31	0,24	-0,58
Veículo próprio	0,25	0,11	0,11	0,12	0,07
Combustíveis (veículos)	0,17	0,45	0,33	0,31	-0,22
SAÚDE E CUIDADOS PESSOAIS	1,23	0,76	0,48	0,65	0,33
Produtos farmacêuticos	0,41	0,15	0,06	0,10	-0,04
Óculos e lentes	0,01	0,00	0,00	0,00	-0,01
Serviços médicos e dentários	0,08	0,06	0,05	0,04	0,03
Serviços laboratoriais e hospitala	0,04	0,02	0,02	0,04	0,01
Plano de saúde	0,45	0,48	0,43	0,34	0,29
Higiene pessoal	0,25	0,05	-0,09	0,14	0,08
DESPESAS PESSOAIS	0,86	0,47	0,33	0,51	0,31
Serviços pessoais	0,56	0,39	0,26	0,24	0,16
Recreação	0,13	0,04	0,04	0,20	0,15
Fumo	0,16	0,04	0,03	0,01	0,02
0	0,00	0,00	0,00	0,00	0,00
EDUCAÇÃO	0,40	0,33	0,26	0,23	0,25
Cursos	0,27	0,25	0,18	0,16	0,17
Leitura	0,04	0,03	0,03	0,03	0,02
Papelaria	0,04	0,02	0,01	0,01	0,00
Cursos diversos	0,06	0,04	0,04	0,04	0,03
COMUNICAÇÃO	0,05	0,06	0,00	0,04	0,08
Comunicação	0,05	0,06	0,00	0,04	0,08

Impactos dos Grupos do IPCA acumulados em 12 meses*

Índice geral = 2,31 %

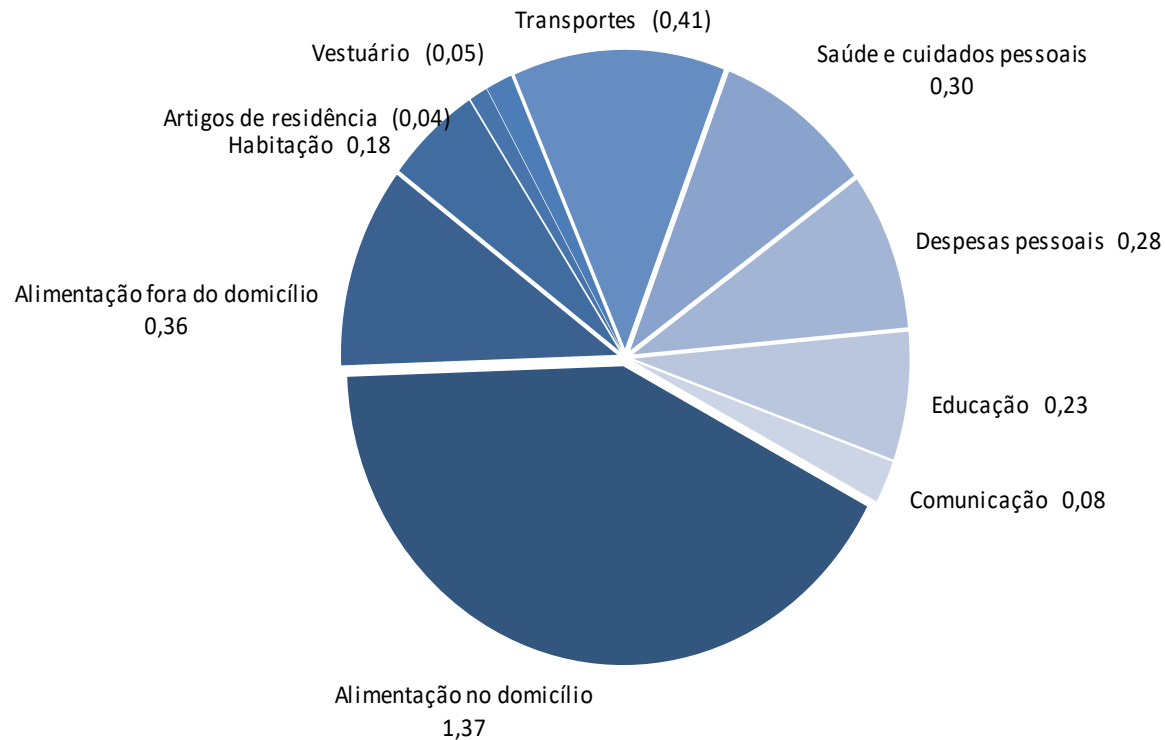

*** Acumulado até jul/20**

IPCA e INPC

(Var. % acumulada em 12 meses)

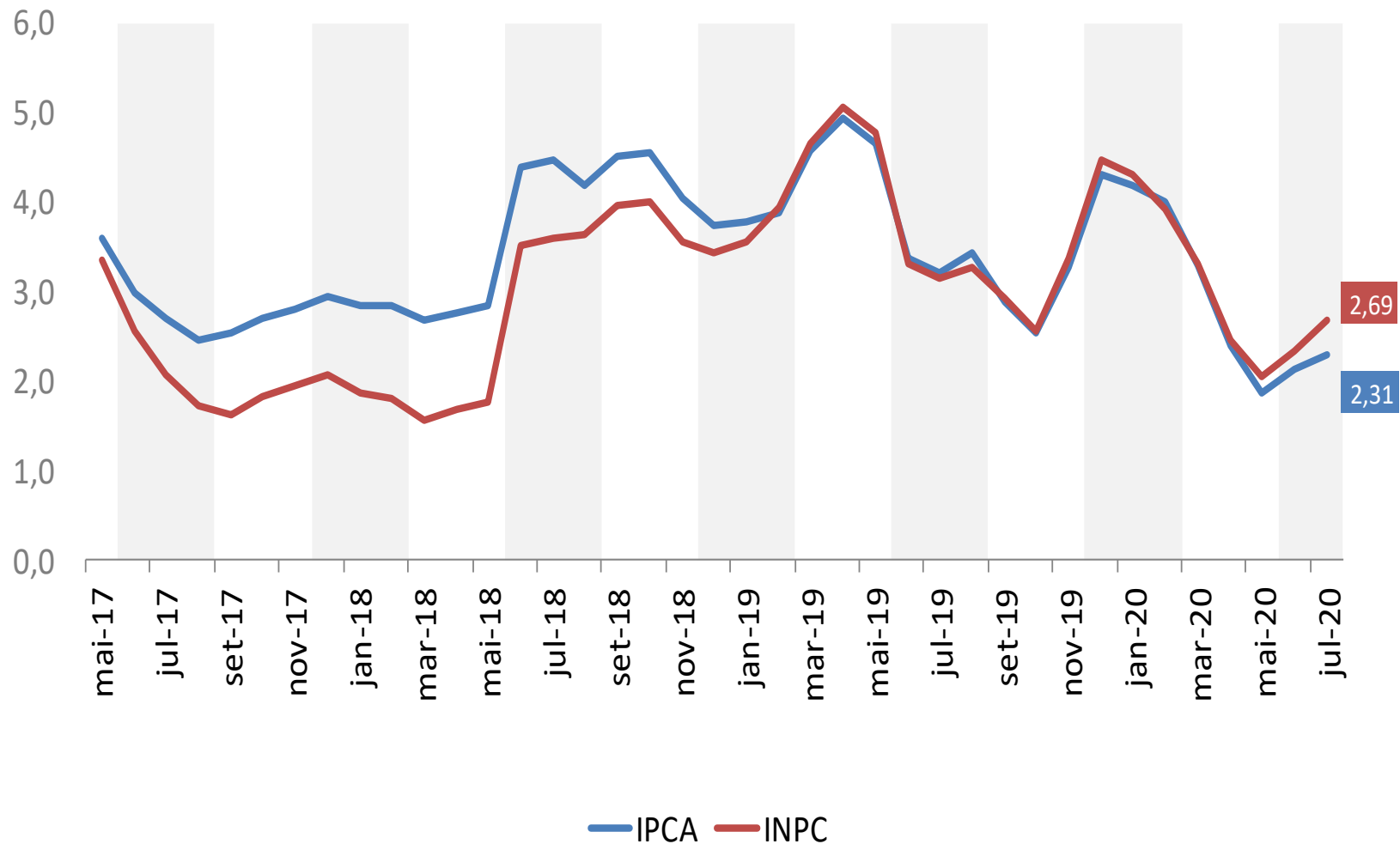

EXPECTATIVAS PARA OS PRÓXIMOS MESES

IPCA Mensal: Variação Recente e Expectativas

*Focus Expectativas de Mercado – 31/07/2020

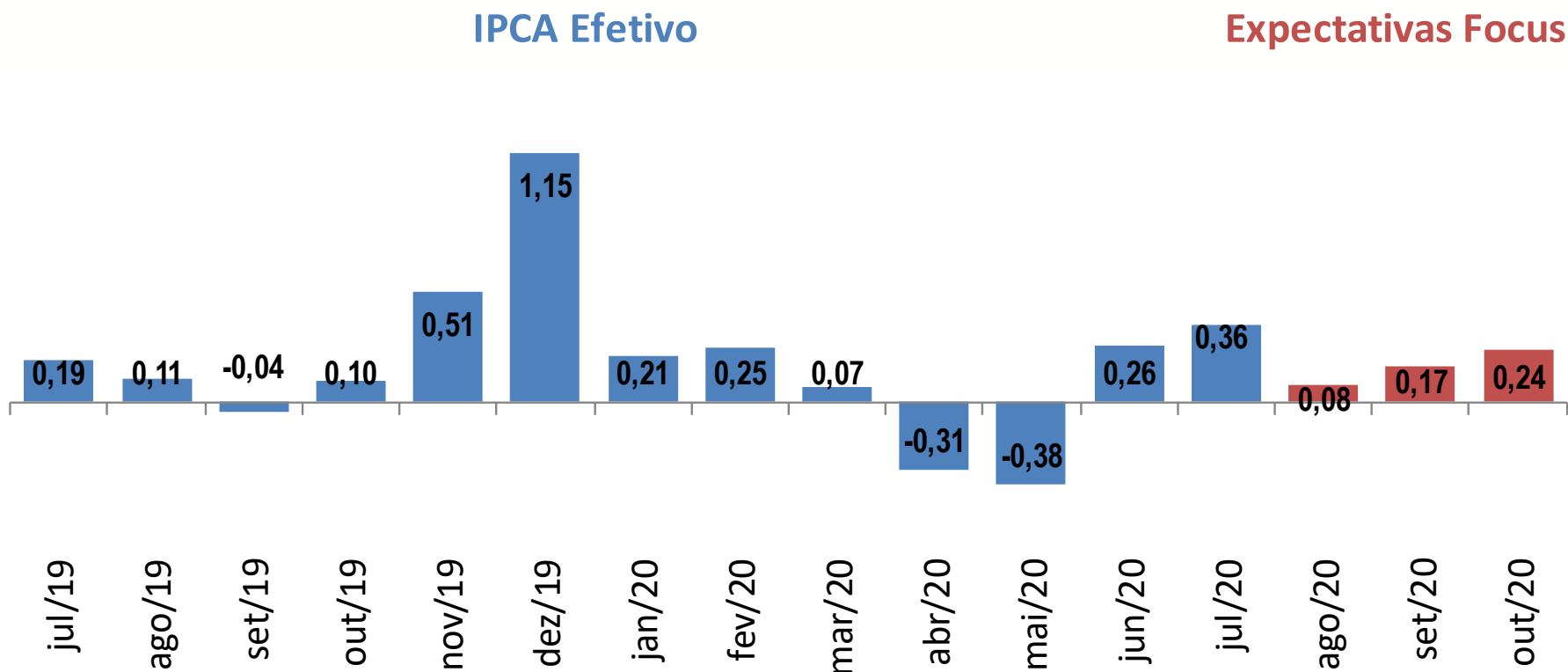

IPCA: Variação Anual e Expectativas

(*Focus Expectativas de Mercado – 31/07/2020)

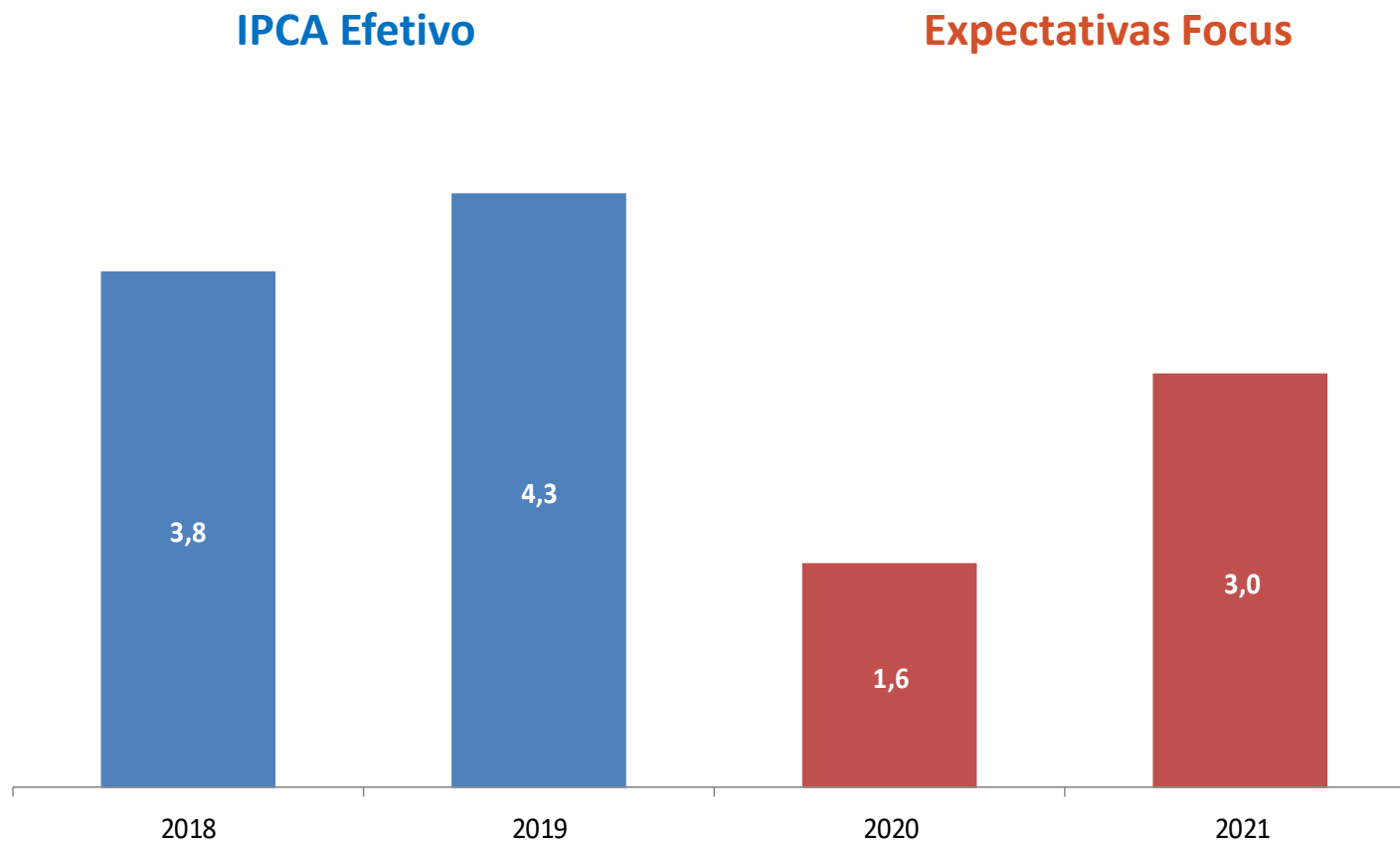



MINISTÉRIO DA ECONOMIA

Para maiores informações acesse o site da Secretaria de Política Econômica:

www.spe.fazenda.gov.br



Secretaria
de Política
Econômica

Secretaria Especial
de Fazenda

Ministério
da Economia