



MINISTÉRIO DA ECONOMIA

IPCA

Fevereiro de 2020

11/03/2020

Os informativos econômicos da Secretaria de Política Econômica (SPE) são elaborados a partir de dados de conhecimento público, cujas fontes primárias são instituições autônomas, públicas ou privadas. O objetivo é organizar informações de conhecimento público para ampliar o entendimento sobre a economia brasileira. O conteúdo deste material é meramente informativo, não possuindo caráter prospectivo, nem delimitando as ações de política econômica adotadas pelo Ministério da Economia



**Secretaria Especial
de Fazenda**

**Ministério
da Economia**

Destques

- Variação mensal do IPCA

- fevereiro/2020: 0,25%
- janeiro/2020: 0,21%
- fevereiro/2019: 0,43%

- Variação acumulada em 12 meses: 4,00%

- Na comparação com janeiro de 2020, cinco grupos mostram aceleração:

- Educação (de 0,16% para 3,70%);
- Saúde e Cuidados Pessoais (de -0,32% para 0,73%);
- Comunicação (de 0,12% para 0,21%);

Destaques

- Os movimentos de desaceleração foram registrados em quatro grupos:

- Habitação (de 0,55% para -0,39%);
- Transportes (de 0,32% para -0,23%);
- Alimentação e Bebidas (de 0,39% para 0,11%);
- Vestuário (de -0,48% para -0,73%);
- Despesas Pessoais (de 0,35% para 0,31%);
- Artigos de Residência (de -0,07% para -0,08%);

- Preços livres: aceleraram de 0,10% para 0,44%

- Inflação de serviços: aceleraram de 0,28% para 0,68%

- Preços monitorados: desaceleraram de 0,52% para -0,28%

IPCA

(Var. % mensal)

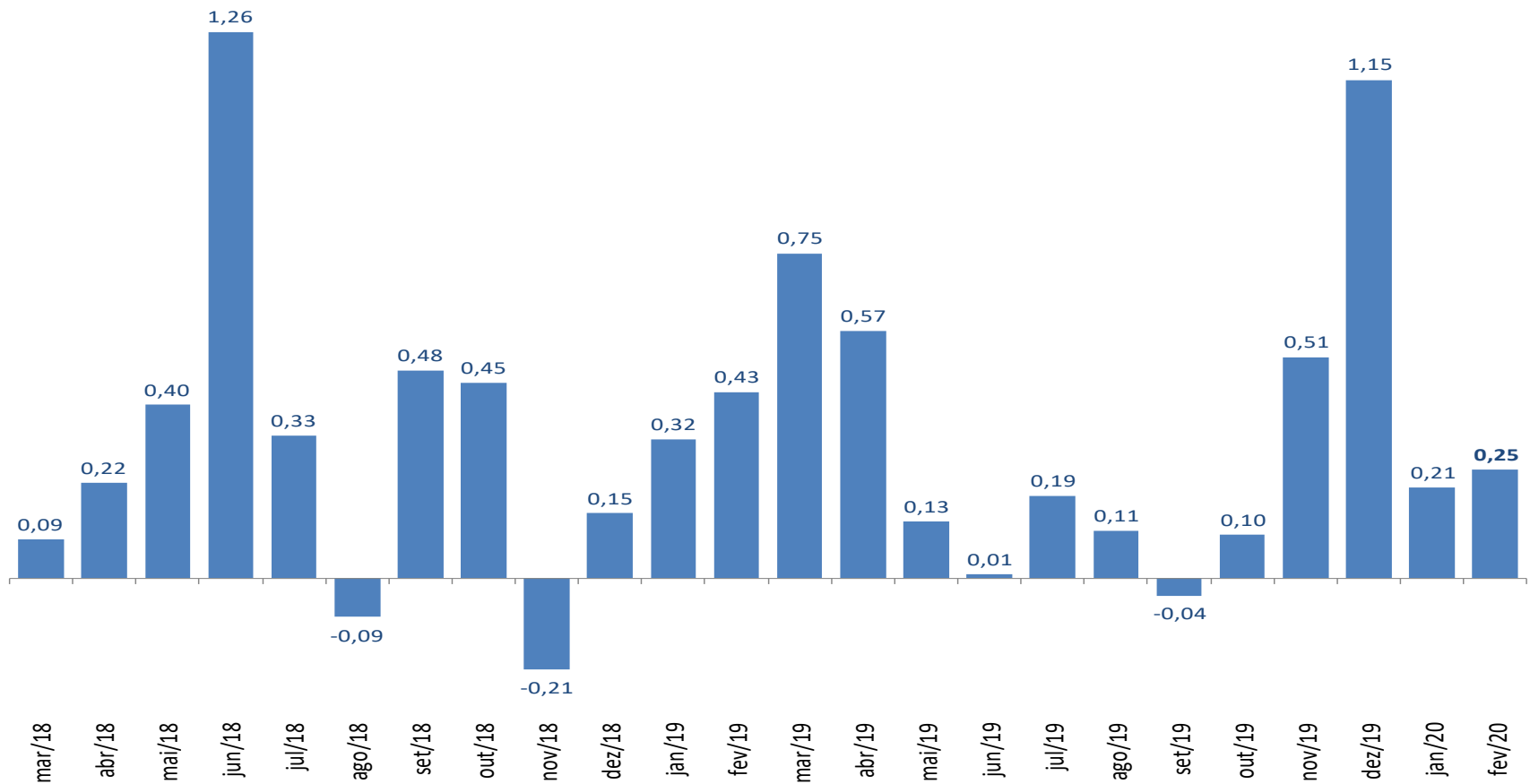

IPCA

(Var. % mensal)

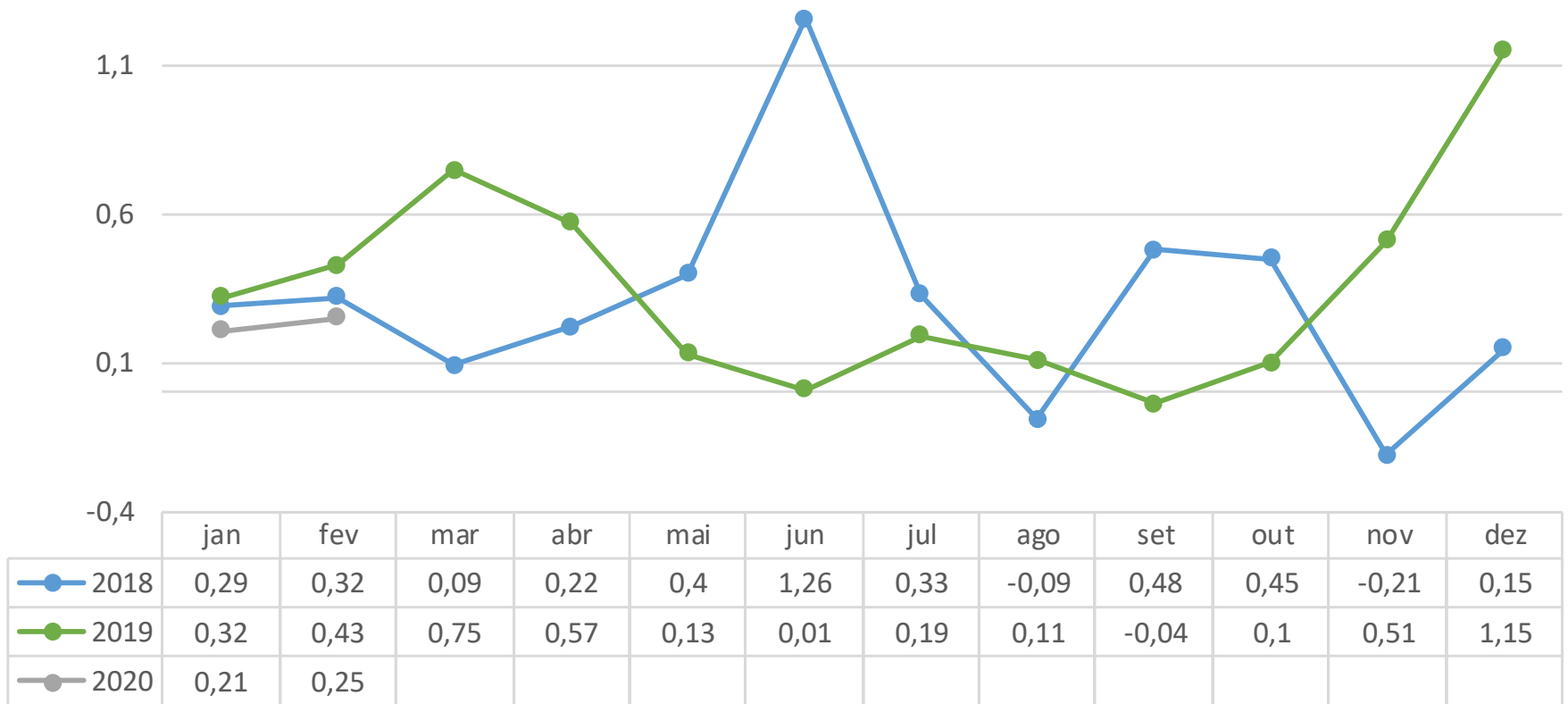

IPCA

(Var. % mensal para os meses de fevereiro)

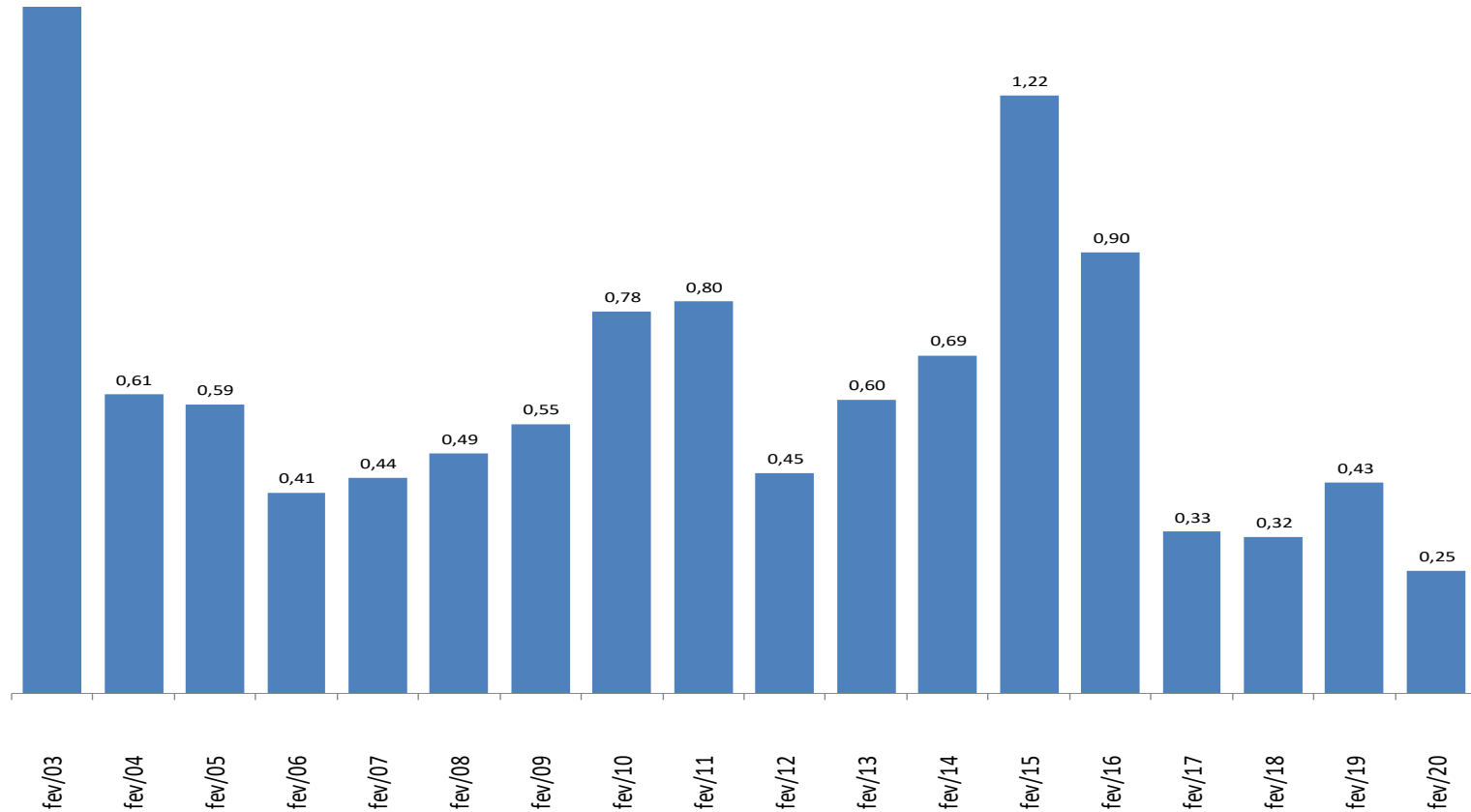

IPCA – Grupos

(Var. % mensal)

	fev/19	jan/20	fev/20		
	Var.%	Var.%	Var.%	Impacto	Peso
GERAL	0,43	0,21	0,25	0,25	100

Grupos

Alimentação e Bebidas	0,78	0,39	0,11	0,02	19,4
Habitação	0,38	0,55	-0,39	-0,06	15,6
Artigos de Residência	0,20	-0,07	-0,08	0,00	3,7
Vestuário	-0,33	-0,48	-0,73	-0,03	4,5
Transporte	-0,34	0,32	-0,23	-0,05	20,6
Saúde e Cuidados Pessoais	0,49	-0,32	0,73	0,10	13,5
Despesas Pessoais	0,18	0,35	0,31	0,03	10,7
Educação	3,53	0,16	3,70	0,23	6,1
Comunicação	0,00	0,12	0,21	0,01	5,7

IPCA – Desagregações Principais

(Var. % mensal)

	fev/19	jan/20	fev/20		
	Var.%	Var.%	Var.%	Impacto	Peso
GERAL	0,43	0,21	0,25	0,25	100
<i>Monitorados</i>	0,29	0,52	-0,28	-0,02	5,5
<i>Livres</i>	0,48	0,10	0,44	0,02	3,5
Comercializáveis	0,02	-0,33	0,07	0,02	31,1
Não comercializáveis	0,86	0,42	0,71	0,30	42,7

Núcleos

Médias Aparadas sem Suavização	0,16	0,35	0,14
Médias Aparadas com Suavização	0,20	0,39	0,25
Dupla Ponderação	0,24	0,32	0,26
Exclusão*	0,37	0,17	0,35
Exclusão (monitorados e alimentação no domicílio)	0,27	0,08	0,52
<i>Média</i>	<i>0,25</i>	<i>0,26</i>	<i>0,31</i>

Obs.: séries "Monitorados", "Livres", "Comercializáveis" e "Não comercializáveis" calculadas de acordo com a atualização no sistema de classificação dos itens do IPCA implementada pelo Banco Central em jan/12.

* Exclui dez itens de alimentação no domicílio e combustíveis

IPCA – Desagregação em Monitorados e Livres

(Var. % mensal)

	<i>Peso</i> fev-20	fev-19	jan-20	fev-20
IPCA - Geral		0,43	0,21	0,25
Monitorados	26,2	0,29	0,52	-0,28
Livres	73,8	0,48	0,10	0,44
Serviços	37,2	0,68	0,28	0,68
Alim. fora do domicílio	01,6	-0,06	0,42	0,02
ex-Alim. fora do domicílio	35,6	0,73	0,27	0,71
Bens	36,6	0,59	-0,08	0,18
Duráveis	09,9	0,31	0,16	0,02
Semi-duráveis	06,1	-1,82	-0,19	-0,48
Não-duráveis	20,6	0,92	-0,16	0,47
Alim. no domicílio	13,5	1,24	0,20	0,06
ex-Alim. no domicílio	07,2	0,16	-0,84	1,23

IPCA – fevereiro de 2020

Maiores Contribuições Positivas e Negativas (itens*)

Principais Contribuições Positivas

Item	Impacto (p.p.)	Var.%
Cursos regulares	0,204	4,42
Higiene pessoal	0,082	2,12
Tubérculos, raízes e legumes	0,041	7,22
Plano de saúde	0,024	0,59
Cursos diversos	0,022	2,67
Veículo próprio	0,022	0,20
Recreação	0,020	0,60
Leite e derivados	0,015	0,99
Serviços pessoais	0,014	0,20
Alimentação fora do domicílio	0,013	0,22
<i>Soma</i>	<i>0,458</i>	

Principais Contribuições Negativas

Item	Impacto (p.p.)	Var.%
Carnes	-0,090	-3,53
Energia elétrica residencial	-0,075	-1,71
Transporte público	-0,035	-1,05
Combustíveis (veículos)	-0,034	-0,55
Roupa feminina	-0,017	-1,23
Produtos farmacêuticos	-0,013	-0,38
Roupa masculina	-0,011	-1,05
Calçados e acessórios	-0,005	-0,46
Tv, som e informática	-0,004	-0,58
Produtos óticos	-0,004	-1,16
<i>Soma</i>	<i>-0,289</i>	

*itens se referem ao penúltimo grau de desagregação hierárquica dos componentes do IPCA

IPCA – fevereiro de 2020

Maiores Contribuições Positivas e Negativas (subitens*)

Principais Contribuições Positivas

Subitem	Impacto (p.p.)	Var.%
Ensino fundamental	0,092	6,22
Ensino superior	0,052	2,78
Tomate	0,038	18,86
Plano de saúde	0,024	0,59
Ensino médio	0,021	5,67
Pré-escola	0,019	5,93
Empregado doméstico	0,015	0,49
Automóvel novo	0,014	0,47
Refeição	0,013	0,35
Pacote turístico	0,012	2,55
Soma	0,302	

Principais Contribuições Negativas

Subitem	Impacto (p.p.)	Var.%
Energia elétrica residencial	-0,075	-1,71
Gasolina	-0,037	-0,72
Alcatra	-0,026	-7,56
Automóvel usado	-0,012	-0,61
Chã de dentro	-0,011	-4,04
Carne de porco	-0,010	-2,98
Blusa	-0,009	-1,74
Patinho	-0,007	-4,22
Batata-inglesa	-0,006	-3,65
Costela	-0,006	-1,73
Soma	-0,199	

*subitens se referem ao maior grau de desagregação hierárquica dos componentes do IPCA

Decomposição do IPCA Mensal

	fev-19	jan-20	fev-20
Índice geral	0,43	0,21	0,25
ALIMENTOS E BEBIDAS	0,19	0,08	0,02
Cereais, leguminosas e oleaginosas	0,11	0,01	0,00
Farinhas, féculas e massas	0,00	0,00	0,00
Tubérculos, raízes e legumes	0,04	0,04	0,04
Açúcares e derivados	-0,00	0,00	0,01
Hortaliças e verduras	0,03	0,00	0,01
Frutas	0,02	0,02	-0,00
Carnes	-0,03	-0,11	-0,09
Pescados	0,00	0,01	0,00
Carnes e peixes industrializados	0,00	0,01	0,00
Aves e ovos	0,01	0,02	0,01
Leite e derivados	0,02	-0,00	0,02
Panificados	0,01	0,01	0,01
Óleos e gorduras	-0,00	0,00	0,00
Bebidas e infusões	0,00	0,00	0,00
Enlatados e conservas	0,00	0,00	-0,00
Sal e condimentos	0,00	0,00	0,01
Alimentação fora do domicílio	-0,00	0,05	0,01
HABITAÇÃO	0,06	0,09	-0,06
Aluguel e taxas	0,02	0,06	0,01
Reparos	0,00	0,01	0,00
Artigos de limpeza	0,00	0,00	0,00
Combustíveis (domésticos)	-0,01	0,01	0,00
Energia elétrica residencial	0,04	0,01	-0,08
ARTIGOS DE RESIDÊNCIA	0,01	-0,00	-0,00
Mobiliário	-0,00	-0,00	-0,00
Utensílios e enfeites	0,00	0,00	0,00
Cama, mesa e banho	-0,00	-0,00	0,00
Eletrodomésticos e equipamentos	0,00	-0,00	0,00
TV, som e informática	0,00	0,00	-0,00
Consertos e manutenção	0,00	0,00	0,00

Decomposição do IPCA Mensal

	fev-19	jan-20	fev-20
Índice geral	0,43	0,21	0,25
VESTUÁRIO	-0,02	-0,02	-0,03
Roupa masculina	-0,00	-0,00	-0,01
Roupa feminina	-0,01	-0,02	-0,02
Roupa infantil	-0,00	0,00	-0,00
Calçados e acessórios	-0,01	-0,00	-0,01
Jóias e bijuterias	0,00	0,00	0,00
Tecidos e armarinho	-0,00	-0,00	0,00
TRANSPORTES	-0,06	0,07	-0,05
Transporte público	-0,04	-0,03	-0,03
Veículo próprio	0,03	0,03	0,02
Combustíveis (veículos)	-0,05	0,07	-0,03
SAÚDE E CUIDADOS PESSOAIS	0,06	-0,04	0,10
Produtos farmacêuticos	-0,00	0,01	-0,01
Óculos e lentes	0,00	-0,00	-0,00
Serviços médicos e dentários	0,00	0,00	0,01
Serviços laboratoriais e hospitalares	0,01	0,00	0,00
Plano de saúde	0,03	0,02	0,02
Higiene pessoal	0,02	-0,08	0,08
DESPESAS PESSOAIS	0,02	0,04	0,03
Serviços pessoais	0,03	0,02	0,01
Recreação	0,00	0,02	0,02
Fumo	-0,00	-0,00	-0,00
0	0,00	0,00	0,00
EDUCAÇÃO	0,17	0,01	0,23
Cursos	0,15	0,00	0,20
Leitura	0,00	0,01	0,00
Papelaria	-0,00	0,00	-0,00
Cursos diversos	0,03	0,00	0,02
COMUNICAÇÃO	0,00	0,01	0,01
Comunicação	0,00	0,01	0,01

IPCA – Monitorados e Livres

(Var. % mensal)



IPCA – Comercializáveis e Não-comercializáveis

(Var. % mensal)

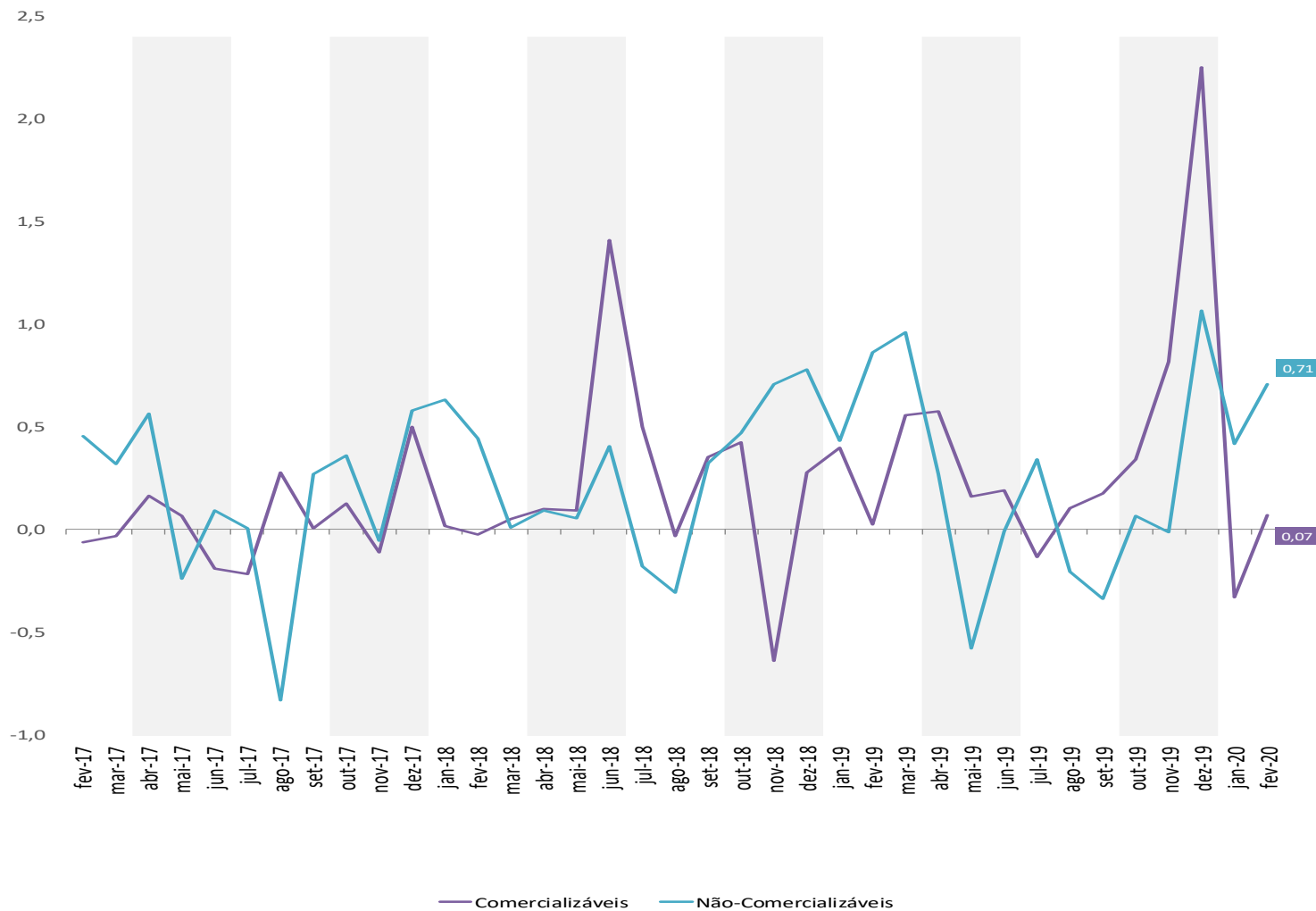

IPCA – Bens e Serviços

(Var. % mensal)

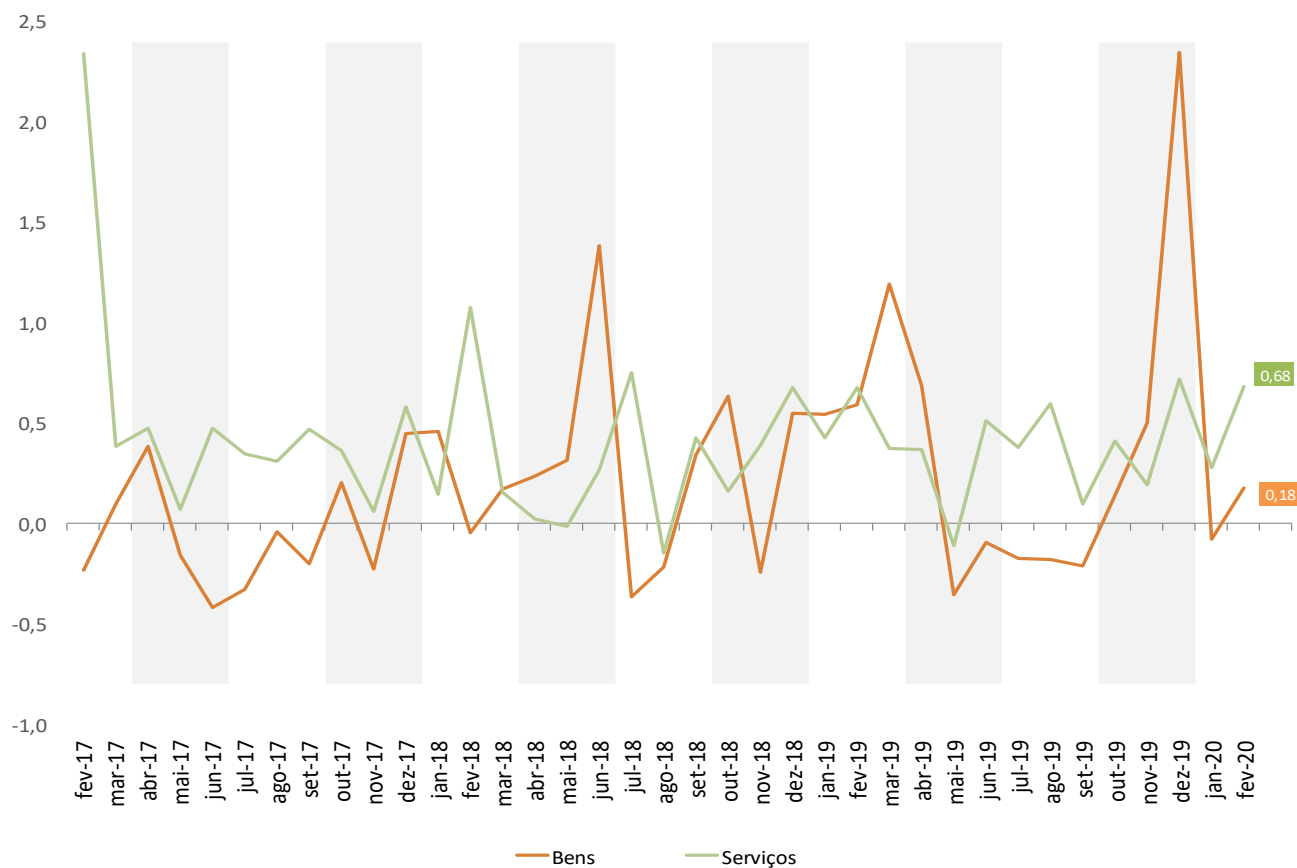

IPCA – Duráveis, Não-Duráveis e Semi-Duráveis

(Var. % mensal)

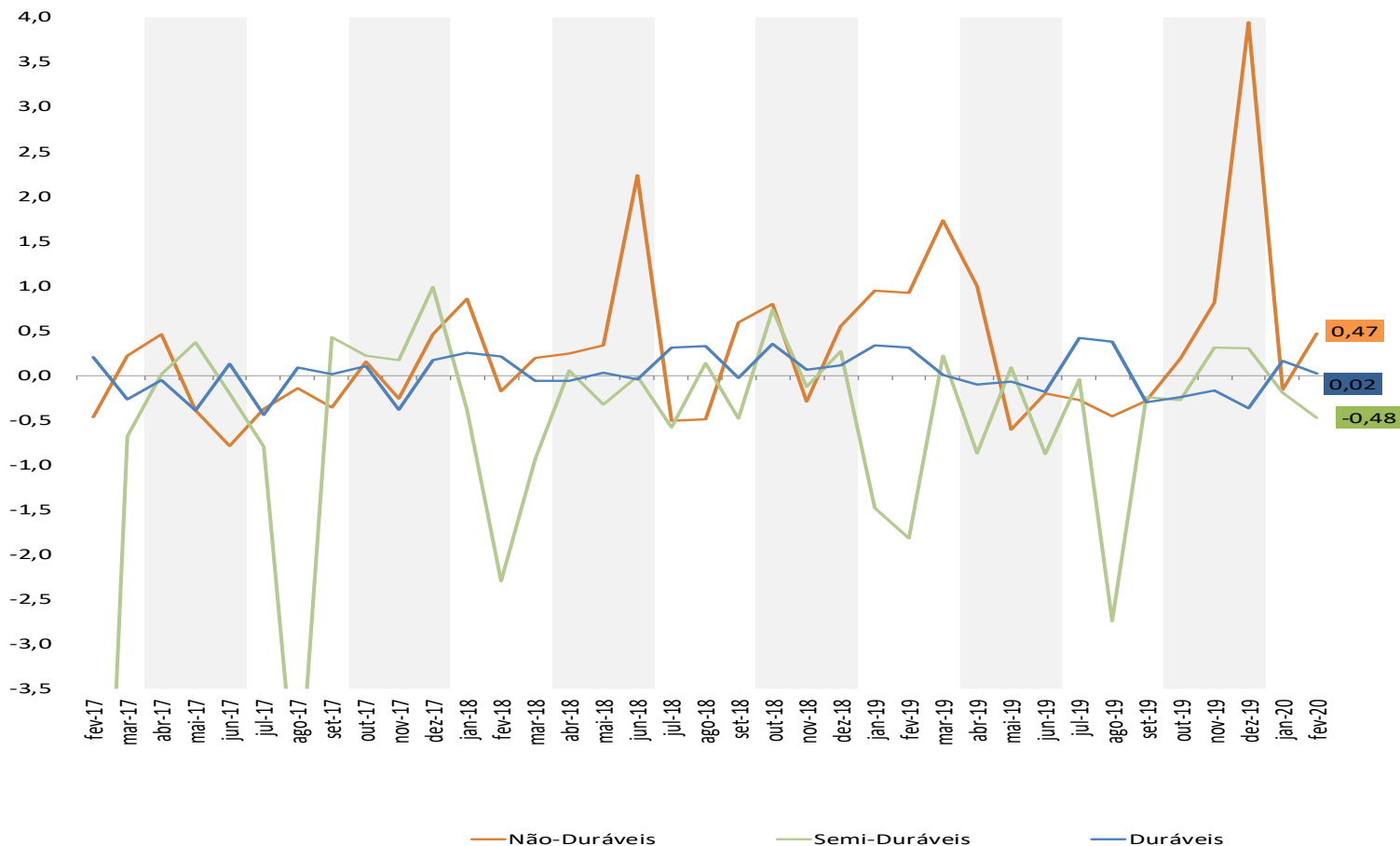

IPCA – Índice de Difusão

(mede a proporção dos itens com variação positiva no índice)

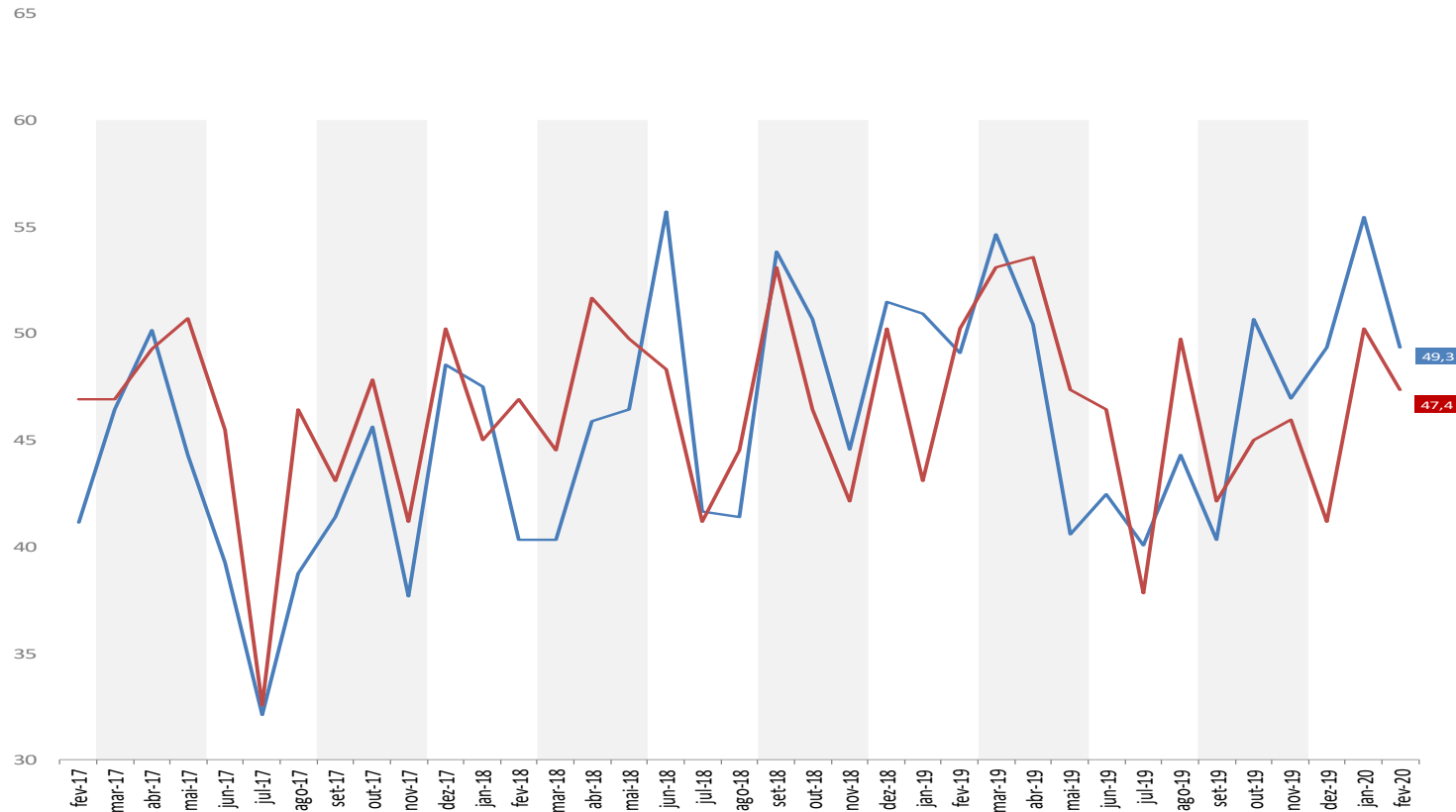

Difusão			
	dez-19	jan-20	fev-20
Total	49,34	55,44	49,34
Sem Alimentos	41,15	50,24	47,37

VARIAÇÕES EM 12 MESES

IPCA

	Peso fev-20	2014	2015	2016	2017	2018	2019	2020*
GERAL		6,41	10,67	6,29	2,95	3,75	4,31	4,00
Grupos								
Alimentação e Bebidas	19,38	8,03	12,01	8,61	-1,87	4,03	6,36	5,12
Habitação	15,65	8,80	18,34	2,84	6,28	4,72	3,90	3,42
Artigos de Residência	3,74	5,50	5,38	3,41	-1,49	3,76	-0,38	-1,04
Vestuário	4,55	3,65	4,47	3,54	2,89	0,60	0,74	1,01
Transporte	20,62	3,76	10,17	4,24	4,10	4,20	3,58	4,01
Saúde e Cuidados Pessoais	13,46	6,97	9,20	11,05	6,51	3,95	5,41	5,05
Despesas Pessoais	10,75	8,31	9,51	8,01	4,38	2,99	4,67	4,53
Educação	6,15	8,45	9,25	8,87	7,08	5,31	4,76	4,97
Comunicação	5,71	-1,51	2,10	1,27	1,75	-0,08	1,08	1,37

* Acumulado em 12 meses até fevereiro de 2020

IPCA

	Peso fev-20	2014	2015	2016	2017	2018	2019	2020*
GERAL		6,41	10,67	6,29	2,95	3,75	4,31	4,00
Monitorados	5,49	5,32	18,07	5,56	8,25	6,31	5,60	5,49
Livres	3,49	6,72	8,51	6,54	1,34	2,88	3,86	3,49
Comercializáveis	31,14	7,32	10,45	7,72	0,83	2,54	5,58	4,86
Não comercializáveis	42,70	7,43	7,09	5,93	1,75	3,48	2,87	2,70
Núcleos								
Médias Aparadas sem Suavização		5,86	7,86	5,71	3,03	2,59	2,94	2,88
Médias Aparadas com Suavização		6,25	8,88	6,94	3,48	3,63	3,23	3,19
Dupla Ponderação		6,40	8,87	6,90	3,47	3,10	3,74	3,65
Exclusão +		6,25	9,03	5,90	3,93	3,26	3,05	2,86
Exclusão (monitorados e alimentação no domicílio)		6,49	7,29	5,74	3,03	2,45	2,80	2,86

* Acumulado em 12 meses até fevereiro de 2020

Obs.: séries "Monitorados", "Livres", "Comercializáveis" e "Não comercializáveis" calculada de acordo com a atualização no sistema de classificação dos itens do IPCA implementada pelo Banco Central em jan/12

+ Exclui dez itens de alimentação no domicílio e combustíveis

IPCA

	<i>Peso fev-20</i>	2016	2017	2018	2019	2020*
IPCA - Geral		6,29	2,95	3,75	4,31	4,00
Monitorados	26,16	5,56	8,25	6,31	5,60	5,49
Livres	73,84	6,54	1,34	2,88	3,86	3,49
Serviços	37,19	7,20	6,32	3,99	4,75	4,60
Alim. fora do domicílio	1,62	10,73	3,81	4,36	6,04	5,61
ex-Alim. fora do domicílio	35,57	6,96	6,45	3,96	4,66	4,52
Bens	36,65	7,33	-0,30	3,25	5,09	4,00
Duráveis	9,93	0,83	-0,79	1,47	-0,01	-0,47
Semi-duráveis	6,08	-0,02	-13,13	-3,92	-7,25	-4,75
Não-duráveis	20,64	10,26	-1,20	4,39	7,91	6,24
Alim. no domicílio	13,48	9,36	-4,86	4,52	7,82	5,75
ex-Alim. no domicílio	7,16	13,71	6,75	5,02	7,29	6,55

* Acumulado em 12 meses até fevereiro de 2020

Obs.: séries calculadas de acordo com a atualização no sistema de classificação dos itens do IPCA implementada pelo Banco Central em jan/12.

IPCA – Monitorados e Livres

(Var.% acumulada em 12 meses)

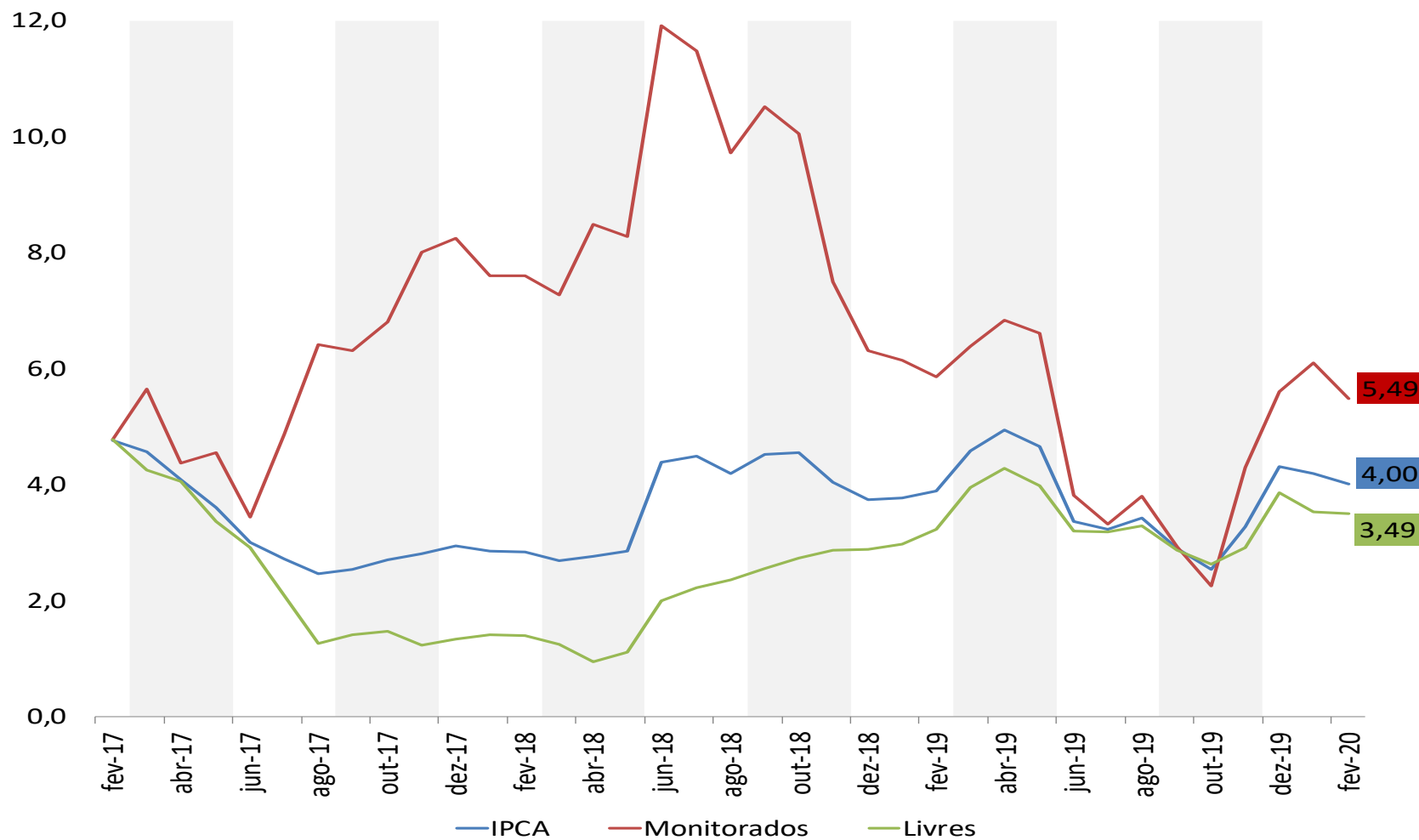

IPCA – Comercializáveis e Não-comercializáveis

(Var.% acumulada em 12 meses)

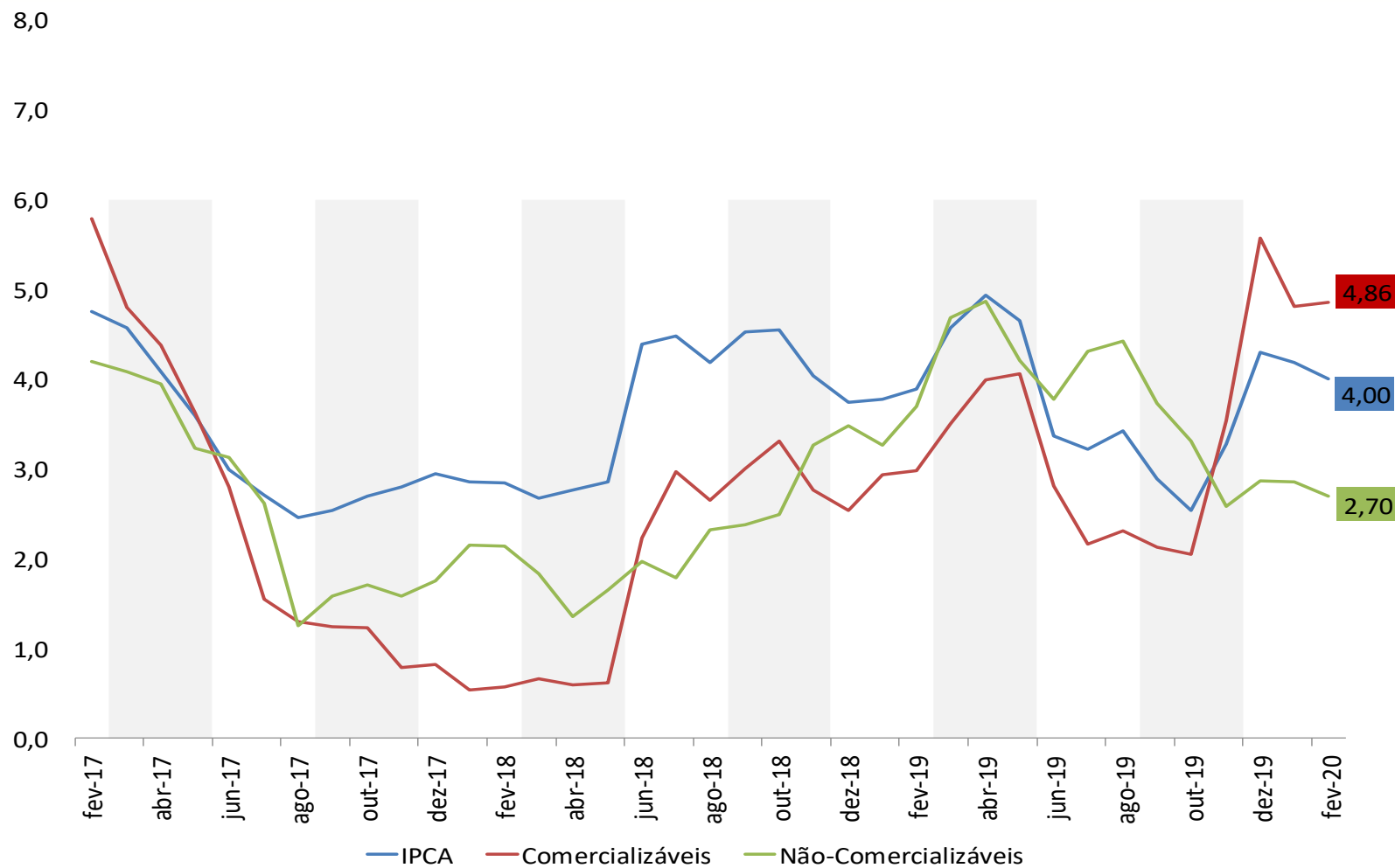

IPCA – Alimentação no domicílio

(Var. % acumulada em 12 meses)

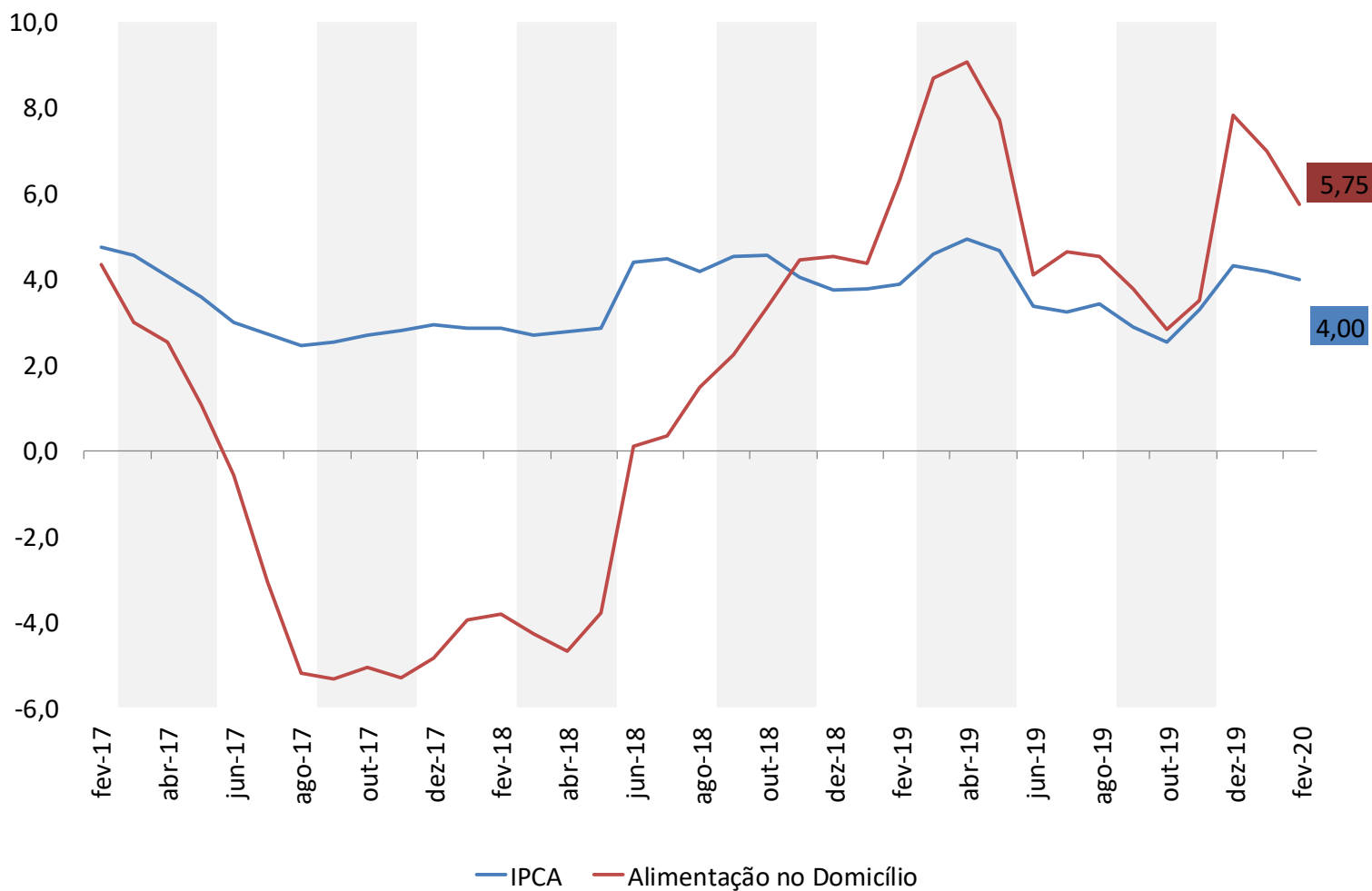

IPCA - Núcleos

(Var.% acumulada em 12 meses)

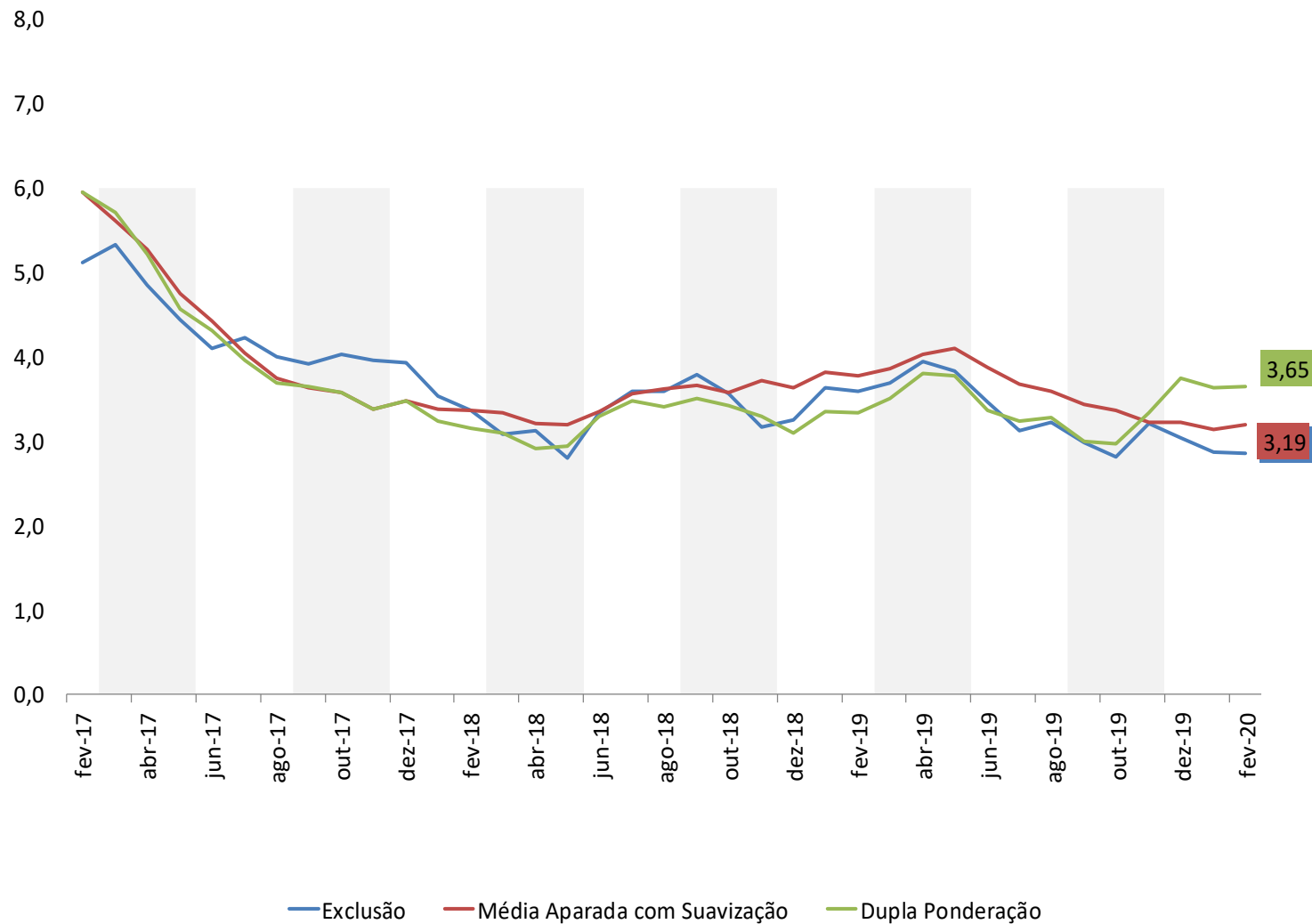

Decomposição do IPCA em 12 meses

	2016	2017	2018	2019	2020*
Índice geral	6,29	2,95	3,75	4,31	4,00
ALIMENTOS E BEBIDAS	2,16	-0,48	0,99	1,56	1,27
Cereais, leguminosas e oleaginos	0,28	-0,29	0,03	0,11	-0,03
Farinhas, féculas e massas	0,11	-0,03	0,02	-0,02	-0,03
Tubérculos, raízes e legumes	-0,21	-0,03	0,22	-0,10	-0,03
Açúcares e derivados	0,17	-0,13	-0,03	0,02	0,03
Hortaliças e verduras	-0,01	0,00	0,02	0,01	-0,01
Frutas	0,22	-0,18	0,13	0,07	0,02
Carnes	0,09	-0,07	0,06	0,84	0,62
Pescados	0,03	0,01	0,01	0,01	0,01
Carnes e peixes industrializados	0,05	0,00	0,00	0,04	0,05
Aves e ovos	0,07	-0,06	0,03	0,14	0,16
Leite e derivados	0,29	-0,12	0,12	0,04	0,01
Panificados	0,13	0,04	0,08	0,02	0,03
Óleos e gorduras	0,05	-0,01	0,01	0,02	0,03
Bebidas e infusões	0,21	0,06	-0,01	-0,01	-0,02
Enlatados e conservas	0,02	0,00	0,01	0,00	0,00
Sal e condimentos	0,05	-0,02	0,00	0,03	0,04
Alimentação fora do domicílio	0,64	0,34	0,28	0,33	0,36
HABITAÇÃO	0,45	0,97	0,75	0,62	0,54
Aluguel e taxas	0,62	0,33	0,25	0,34	0,35
Reparos	0,14	0,10	0,06	0,03	0,04
Artigos de limpeza	0,09	-0,02	0,04	0,03	0,02
Combustíveis (domésticos)	0,03	0,19	0,07	0,03	0,05
Energia elétrica residencial	-0,43	0,36	0,33	0,19	0,09
ARTIGOS DE RESIDÊNCIA	0,15	-0,06	0,15	-0,01	-0,04
Mobiliário	-0,02	-0,01	0,04	-0,02	-0,02
Utensílios e enfeites	0,04	0,01	0,02	0,00	0,00
Cama, mesa e banho	0,02	-0,01	0,02	0,00	0,00
Eletrodomésticos e equipamentos	0,03	-0,03	0,06	0,01	0,00
TV, som e informática	0,06	-0,04	-0,01	-0,03	-0,03
Consertos e manutenção	0,01	0,01	0,02	0,01	0,01

Decomposição do IPCA em 12 meses

	2016	2017	2018	2019	2020*
Índice geral	6,29	2,95	3,75	4,31	4,00
VESTUÁRIO	0,22	0,17	0,04	0,04	0,06
Roupa masculina	0,07	0,05	0,01	0,03	0,02
Roupa feminina	0,02	0,02	0,02	-0,01	-0,01
Roupa infantil	0,02	0,02	0,00	0,01	0,01
Calçados e acessórios	0,09	0,07	-0,02	0,00	0,00
Jóias e bijuterias	0,01	0,01	0,02	0,02	0,03
Tecidos e armarinho	0,01	0,00	0,00	0,00	0,00
TRANSPORTES	0,78	0,74	0,76	0,66	0,73
Transporte público	0,35	0,17	0,31	0,24	0,12
Veículo próprio	0,25	0,11	0,11	0,12	0,08
Combustíveis (veículos)	0,17	0,45	0,33	0,31	0,50
SAÚDE E CUIDADOS PESSOAIS	1,23	0,76	0,48	0,65	0,61
Produtos farmacêuticos	0,41	0,15	0,06	0,10	0,11
Óculos e lentes	0,01	0,00	0,00	0,00	-0,01
Serviços médicos e dentários	0,08	0,06	0,05	0,04	0,03
Serviços laboratoriais e hospitala	0,04	0,02	0,02	0,04	0,03
Plano de saúde	0,45	0,48	0,43	0,34	0,33
Higiene pessoal	0,25	0,05	-0,09	0,14	0,13
DESPESAS PESSOAIS	0,86	0,47	0,33	0,51	0,50
Serviços pessoais	0,56	0,39	0,26	0,24	0,21
Recreação	0,13	0,04	0,04	0,20	0,24
Fumo	0,16	0,04	0,03	0,01	0,01
0	0,00	0,00	0,00	0,00	0,00
EDUCAÇÃO	0,40	0,33	0,26	0,23	0,24
Cursos	0,27	0,25	0,18	0,16	0,15
Leitura	0,04	0,03	0,03	0,03	0,03
Papelaria	0,04	0,02	0,01	0,01	0,01
Cursos diversos	0,06	0,04	0,04	0,04	0,04
COMUNICAÇÃO	0,05	0,06	0,00	0,04	0,05
Comunicação	0,05	0,06	0,00	0,04	0,05

Impactos dos Grupos do IPCA acumulados em 12 meses*

Índice geral = 4,00 %

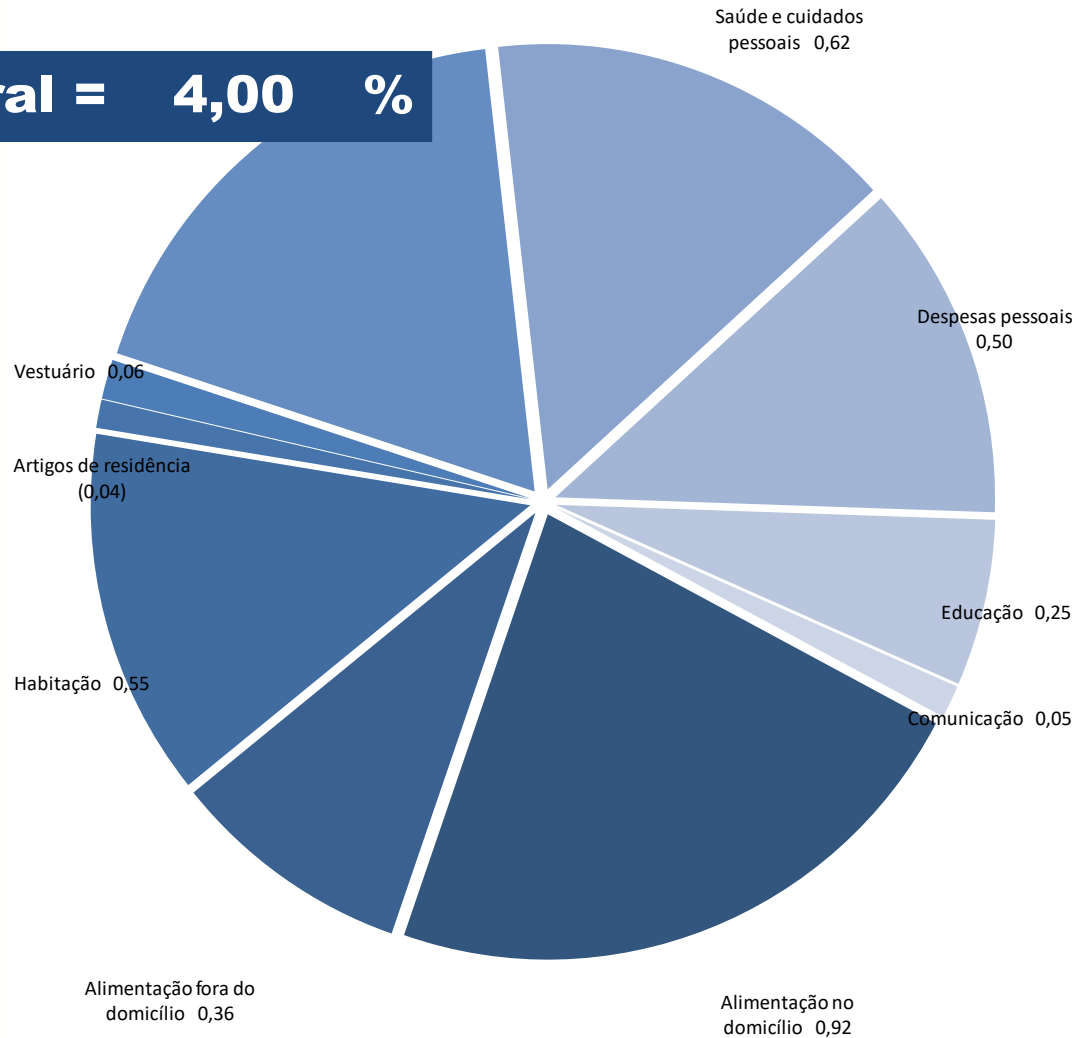

*** Acumulado até fev/20**

IPCA e INPC

(Var. % acumulada em 12 meses)

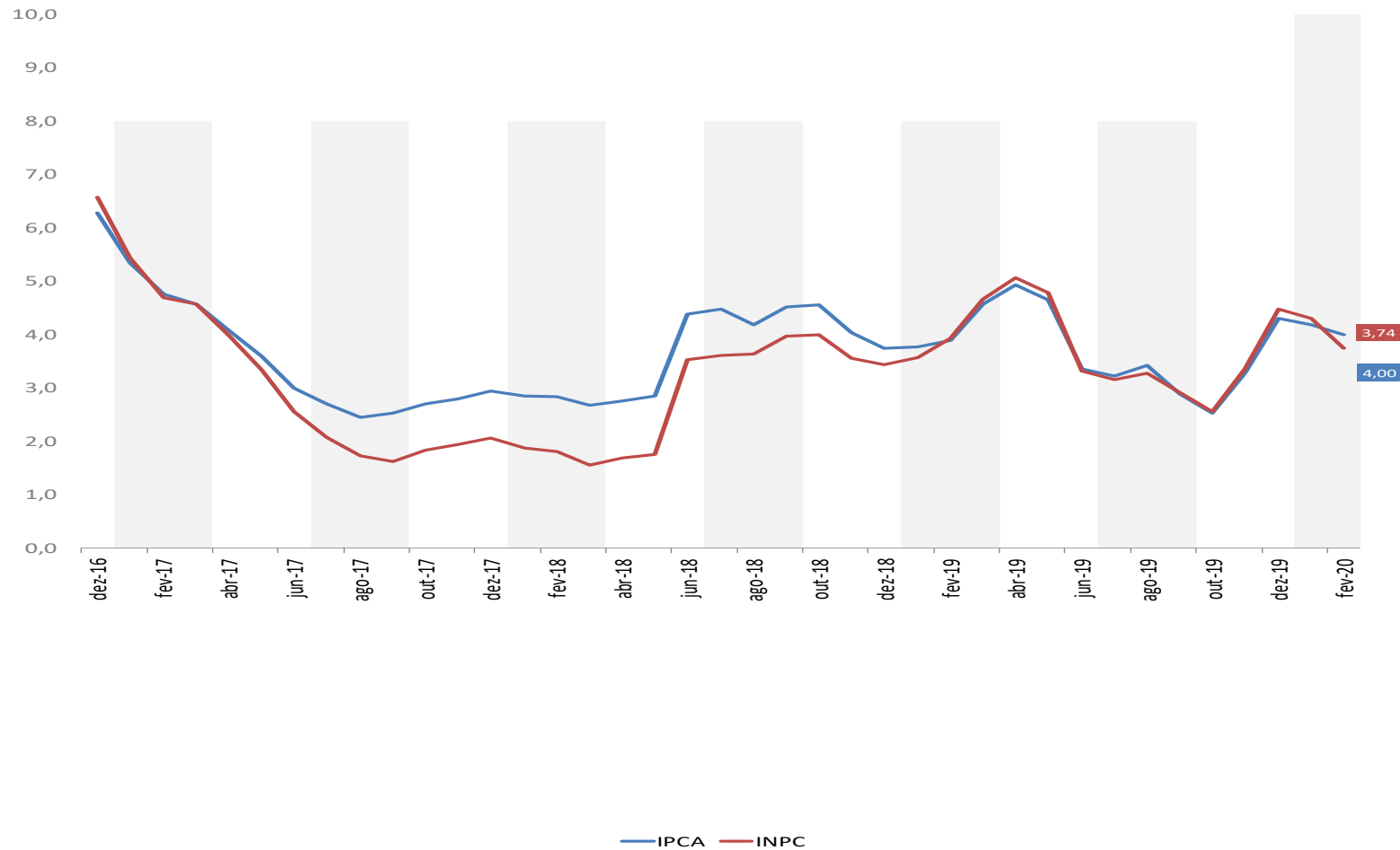

EXPECTATIVAS PARA OS PRÓXIMOS MESES

IPCA Mensal: Variação Recente e Expectativas

*Focus Expectativas de Mercado – 06/03/2020

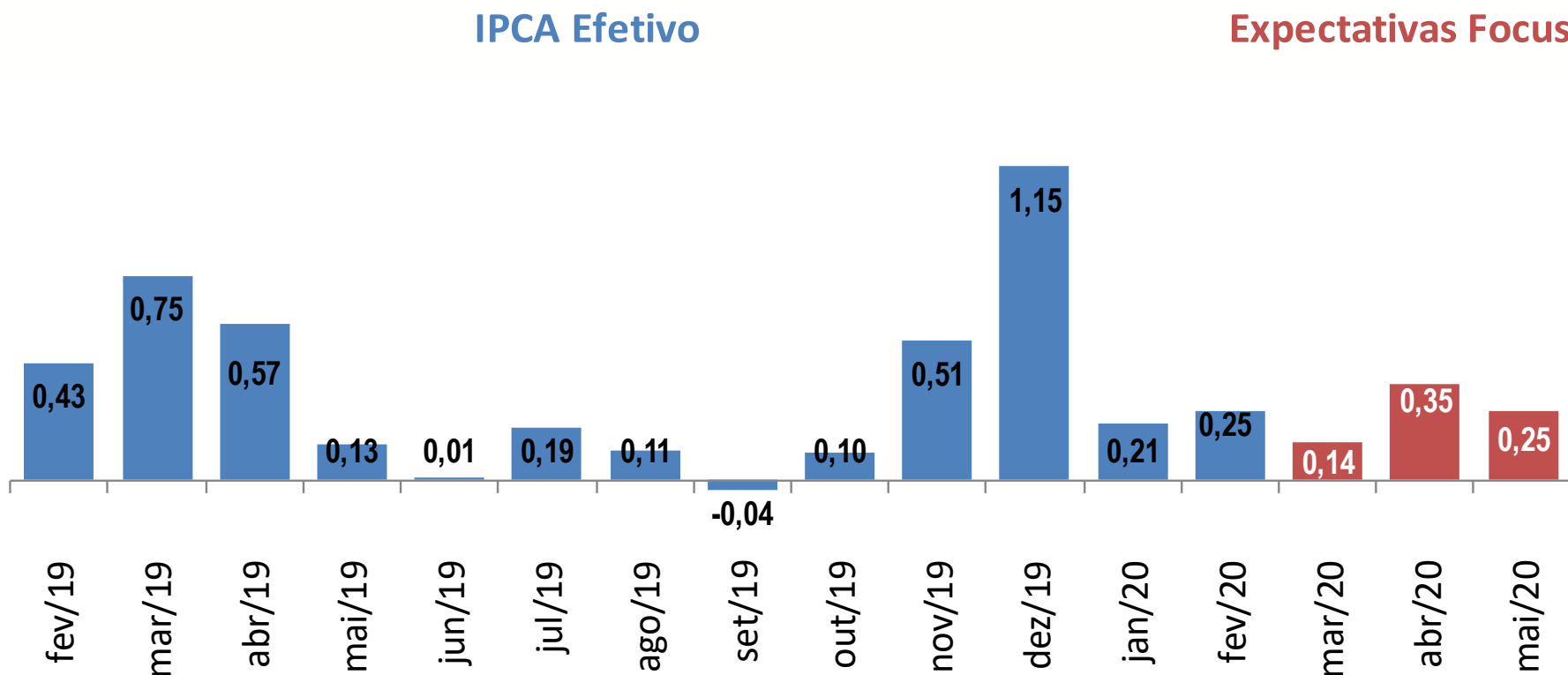

IPCA: Variação Anual e Expectativas

(*Focus Expectativas de Mercado – 06/03/2020)

IPCA Efetivo

Expectativas Focus

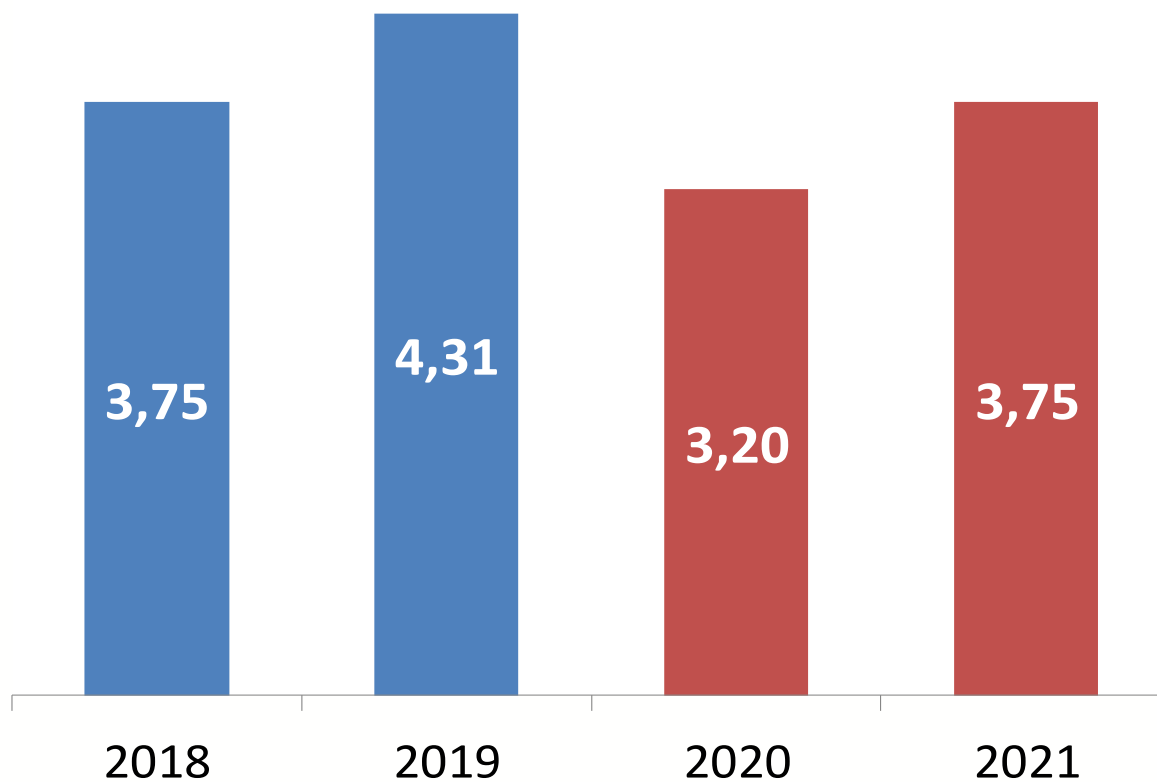



MINISTÉRIO DA ECONOMIA

Para maiores informações acesse o site da Secretaria de Política Econômica:

www.spe.fazenda.gov.br



Secretaria
de Política
Econômica

Secretaria Especial
de Fazenda

Ministério
da Economia