



MINISTÉRIO DA ECONOMIA

IPC-S (4^a quadrissemana)

Novembro

1º de dezembro de 2020

Os informativos econômicos da Secretaria de Política Econômica (SPE) são elaborados a partir de dados de conhecimento público, cujas fontes primárias são instituições autônomas, públicas ou privadas. O objetivo é organizar informações de conhecimento público para ampliar o entendimento sobre a economia brasileira. O conteúdo deste material é meramente informativo, não possuindo caráter prospectivo, nem delimitando as ações de política econômica adotadas pelo Ministério da Economia



Secretaria
de Política
Econômica

Secretaria Especial
de Fazenda

Ministério
da Economia

Resumo dos Resultados

Comparação: 4ª quadrimestre de novembro/20 com 4ª quadrimestre de outubro/20:

- Segundo a FGV, a inflação da 4ª Q nov/20 medida pelo IPC-S foi de 0,94%, ante 0,65% na 4ª Q out/20. A inflação na 3ª Q nov/20 foi de 0,77%.
- Houve aceleração dos grupos: **Alimentação** (de 1,69% para 1,88%); **Habitação** (de 0,28% para 0,33%); **Saúde e cuidados pessoais** (de 0,03% para 0,18%); **Educação, leitura e recreação** (de 1,81% para 3,00%); **Transportes** (de 0,40% para 0,93%); **Despesas diversas** (de 0,03% para 0,09%); e **Comunicação** (de 0,08% para 0,14%).
- Desaceleraram os grupos: **Vestuário** (de 0,21% para 0,04%).

Resumo dos Resultados

Comparação: 4ª quadrimestre de novembro/20 com 3ª quadrimestre de novembro/20:

- Segundo a FGV, a inflação da 4ª Q nov/20 medida pelo IPC-S foi de 0,94%, ante 0,77% na semana anterior. A variação apurada na 4ª Q out/20 foi de 0,65%.
- Houve aceleração dos grupos: **Educação, leitura e recreação** (de 1,79% para 3,00%), destaque para *passagem aérea* (de 14,07% para 24,19%); **Alimentação** (de 1,69% para 1,88%), destaque para *carnes e peixes industrializados* (de 1,84% para 2,38%); **Habitação** (de 0,23% para 0,33%), destaque para tarifa de eletricidade residencial (de -0,14% para 0,16%); **Comunicação** (de 0,09% para 0,14%), destaque para *combo de telefonia, internet e TV por assinatura* (de 0,19% para 0,29%); **Despesas diversas** (de -0,01% para 0,09%), destaque para *serviços bancários* (de 0,13% para 0,25%); e **Saúde e cuidados pessoais** (de 0,17% para 0,18%), destaque para *medicamentos em geral* (de 0,20% para 0,37%).
- Desaceleraram os grupos: **Vestuário** (de 0,29% para 0,04%), destaque para *roupas* (de 0,32% para 0,01%); e **Transportes** (de 0,94% para 0,93%), destaque para *serviço de reparo em automóvel* (de 0,36% para 0,13%).

VARIAÇÃO SEMANAL DO IPC-S NAS ÚLTIMAS 4 SEMANAS

Variação (%)

	30/10/2020	07/11/2020	15/11/2020	22/11/2020	30/11/2020
Índice Geral	0,65	0,59	0,62	0,77	0,94
Alimentação	1,69	1,55	1,57	1,69	1,88
Habitação	0,00	0,09	0,19	0,28	0,39
Vestuário	-0,17	-0,33	-0,31	-0,09	0,48
Saúde e cuidados pessoais	0,19	0,27	0,37	0,74	1,17
Educação, leitura e recreação	0,00	0,00	0,00	0,00	0,00
Transportes	-0,66	-0,90	-0,84	-0,61	-0,33
Despesas diversas	0,00	0,00	0,00	0,00	0,00
Comunicação	0,00	0,00	0,00	0,00	0,00

IPC-S

Variação (%) mensal

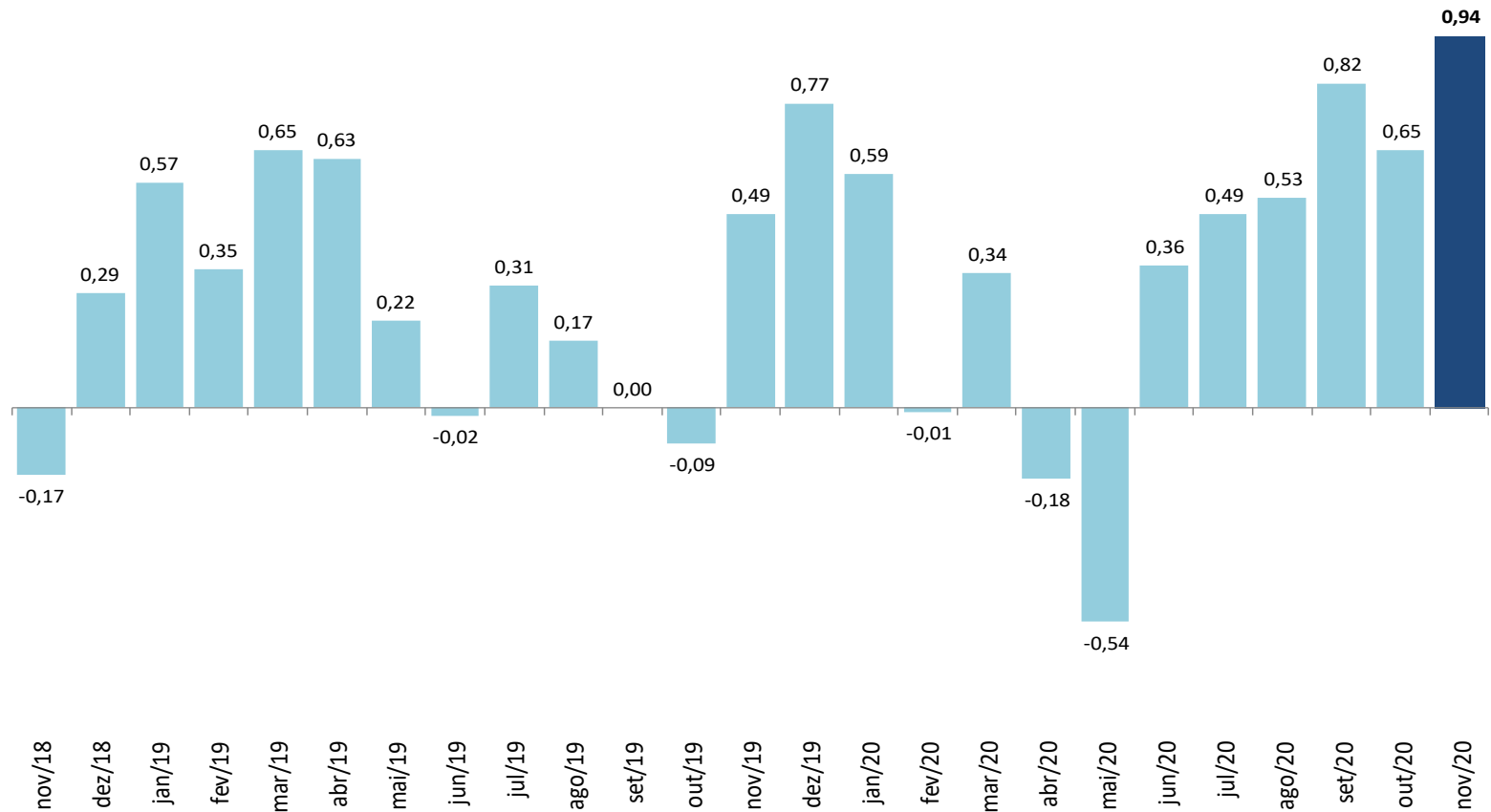

IPC-S

Varição (%) na mesma quadrissemana de anos anteriores

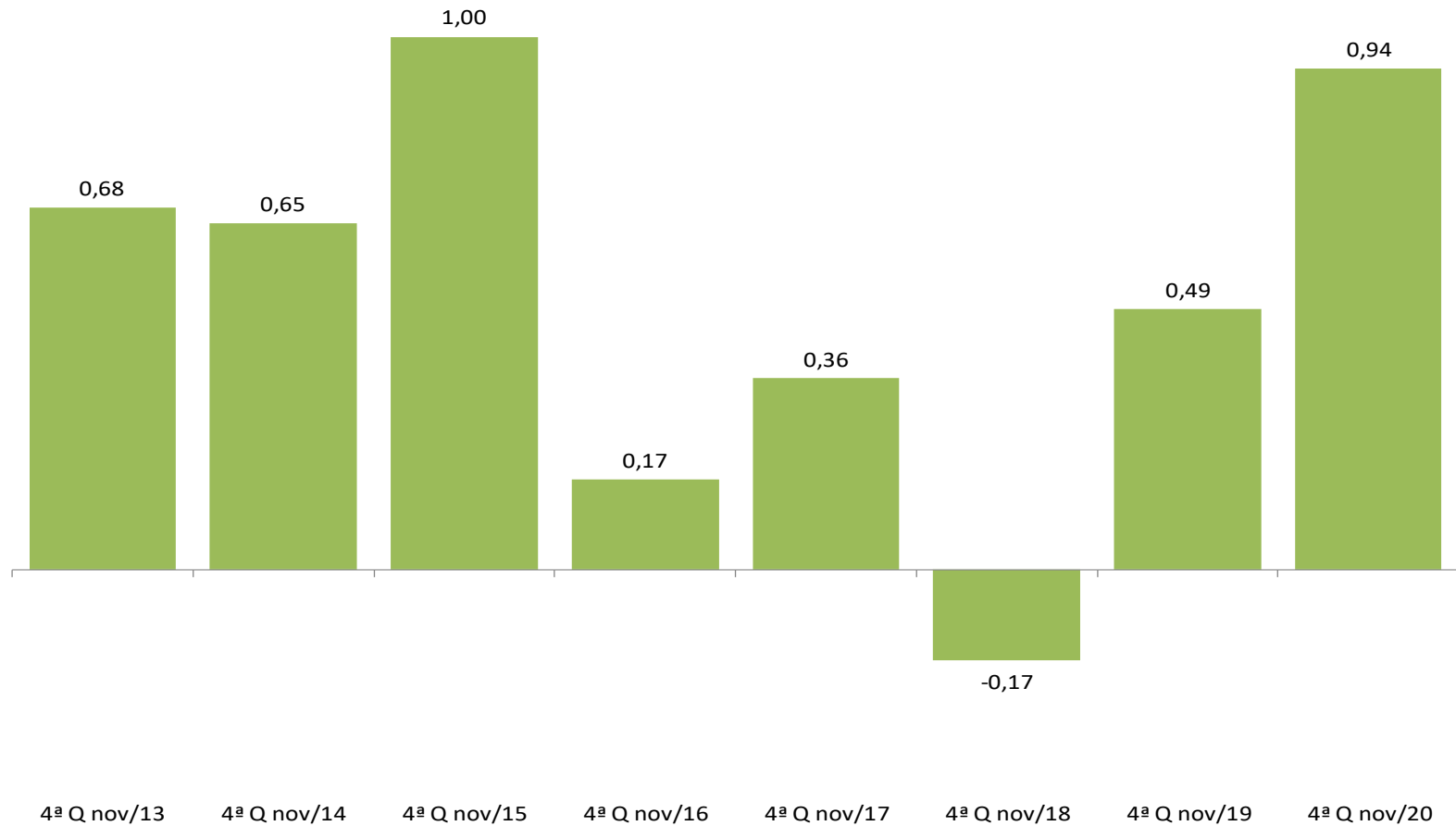

Fonte: FGV

IPC-S

Varição (%) em 12 meses



Fonte: FGV

IPC-S

Variação (%) semanal do IPC-S nas últimas 4 semanas

	30/10/2020	07/11/2020	15/11/2020	22/11/2020	30/11/2020
IPC - TODOS OS ITENS	0,65	0,59	0,62	0,77	0,94
ALIMENTAÇÃO	1,69	1,55	1,57	1,69	1,88
ARROZ E FEIJÃO	10,05	7,52	6,20	4,97	4,27
HORTALIÇAS E LEGUMES	0,37	-0,68	-1,10	-0,31	0,70
FRUTAS	12,93	16,55	17,56	21,70	18,63
MASSAS E FARINHAS	1,50	1,82	3,68	5,41	5,98
PANIFICADOS E BISCOITOS	0,80	0,39	-0,13	-0,07	0,48
ADOÇANTES	0,26	-0,04	-0,11	0,14	0,73
DOCES E CHOCOLATES	-0,95	-1,38	-1,44	-0,19	1,11
LATICÍNIOS	1,11	0,33	-0,41	-0,36	0,76
AVES E OVOS	2,22	1,17	-0,07	-0,81	-0,67
CARNES BOVINAS	3,06	3,36	3,41	3,10	2,91
CARNES SUÍNAS	4,69	2,96	2,91	2,29	3,52
CARNES DE OUTROS ANIMAIS	2,84	2,03	2,01	1,96	2,03
PESCADOS FRESCOS	2,31	2,35	1,44	1,34	2,22
CARNES E PEIXES INDUSTRIALIZADOS	-0,55	-0,93	0,21	1,76	3,09
ÓLEOS E GORDURAS	0,82	1,85	3,27	4,96	4,82
CONDIMENTOS	-0,01	-0,08	-0,23	-0,35	-0,03
VEGETAIS EM CONSERVA	-0,38	-0,63	-0,34	0,16	0,57
BEBIDAS NÃO ALCOÓLICAS	-0,70	1,54	1,10	0,89	1,45
BEBIDAS ALCOÓLICAS	1,27	0,82	0,87	0,60	0,11
OUTROS GÊNEROS ALIMENTÍCIOS	-2,50	-1,61	-0,91	-0,53	0,21
ALIMENTOS PRONTOS CONGELADOS	0,48	0,37	0,34	0,42	0,58
GÊNEROS ALIMENTÍCIOS DIET / LIGHT	0,76	0,08	-0,01	0,01	0,36
RESTAURANTES	0,14	0,12	0,00	-0,02	0,23
BARES E LANCHONETES	1,40	1,01	1,22	1,01	0,00
BEBIDAS ALCOÓLICAS E NÃO ALCOÓLICAS	0,41	0,22	0,25	0,25	0,27

IPC-S

Impacto dos Alimentos no IPC-S ao longo dos últimos anos na quadrissemana corrente

	30/11/2016		30/11/2017		30/11/2018		30/11/2019		30/11/2020	
	Var(%)	Impacto	Var(%)	Impacto	Var(%)	Impacto	Var(%)	Impacto	Var(%)	Impacto
<i>IPC - TODOS OS ITENS</i>	0,17		0,36		-0,17		0,49		0,94	
ALIMENTAÇÃO	-0,12	-0,03	-0,26	-0,06	0,41	0,10	0,42	0,10	1,88	0,37
Hortaliças e Legumes	-6,34	-0,06	-3,91	-0,04	11,28	0,09	-7,35	-0,09	11,58	0,11
Carnes Bovinas	0,96	0,02	0,40	0,01	0,51	0,01	8,00	0,15	4,44	0,09
Arroz e Feijão	-5,13	-0,04	-3,17	-0,02	-0,69	0,00	0,67	0,00	4,27	0,03
Óleos e Gorduras	-0,12	0,00	0,46	0,00	-0,35	0,00	0,78	0,00	5,98	0,03
Aves e Ovos	0,13	0,00	-1,71	-0,01	0,93	0,01	0,21	0,00	2,58	0,03
Carnes e Peixes Industrializados	0,12	0,00	-0,78	-0,01	0,29	0,00	0,69	0,01	2,38	0,02
Carnes Suínas	0,61	0,00	-0,61	0,00	0,10	0,00	3,47	0,01	4,73	0,01
Bebidas Não Alcoólicas	0,92	0,01	-0,05	0,00	0,42	0,01	0,41	0,00	0,57	0,01
Panificados E Biscoitos	0,75	0,01	-0,40	-0,01	0,25	0,00	0,33	0,01	0,38	0,01
Bebidas Alcoólicas	0,99	0,01	-0,46	0,00	0,20	0,00	0,11	0,00	1,02	0,00
Doces e Chocolates	0,02	0,00	0,54	0,00	-0,21	0,00	0,56	0,00	1,40	0,00
Frutas	1,87	0,02	0,79	0,01	1,47	0,02	0,96	0,01	0,42	0,00
Pescados Frescos	1,93	0,01	-0,39	0,00	2,14	0,01	-1,00	0,00	1,46	0,00
Adoçantes	0,55	0,00	-2,45	0,00	1,83	0,00	0,33	0,00	0,84	0,00
Vegetais em Conserva	1,78	0,00	-0,51	0,00	-0,91	0,00	0,95	0,00	1,97	0,00
Massas e Farinhas	0,12	0,00	0,13	0,00	0,05	0,00	-0,51	0,00	0,27	0,00
Outros Gêneros Alimentícios	1,70	0,00	-1,86	0,00	-0,31	0,00	0,17	0,00	0,74	0,00
Alimentos Prontos Congelados	-0,83	-0,01	0,21	0,00	-0,21	0,00	-1,18	-0,01	0,87	0,00
Condimentos	0,71	0,00	0,44	0,00	0,62	0,00	0,18	0,00	0,09	0,00
Laticínios	-2,71	-0,06	-0,56	-0,01	-3,34	-0,07	-1,01	-0,02	-0,21	0,00
0	0,00	0,00	0,00	0,00	0,00	0,00	0,00	0,00	0,00	0,00
0	0,00	0,00	0,00	0,00	0,00	0,00	0,00	0,00	0,00	0,00

Fonte: FGV

IPC-S

Varição (%) acumulada nos últimos 30 dias

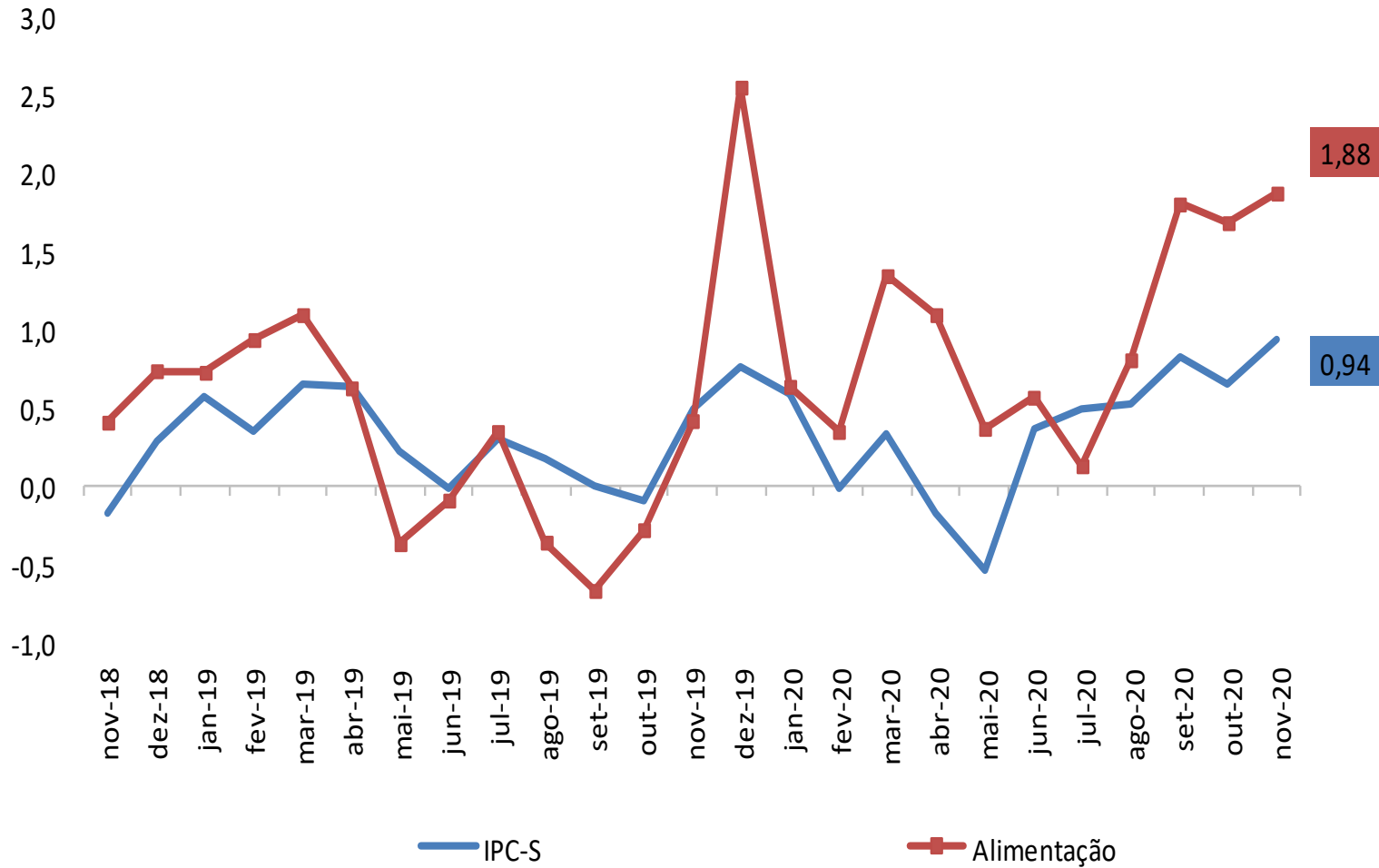

IPC-S

Varição (%) acumulada nos últimos 30 dias

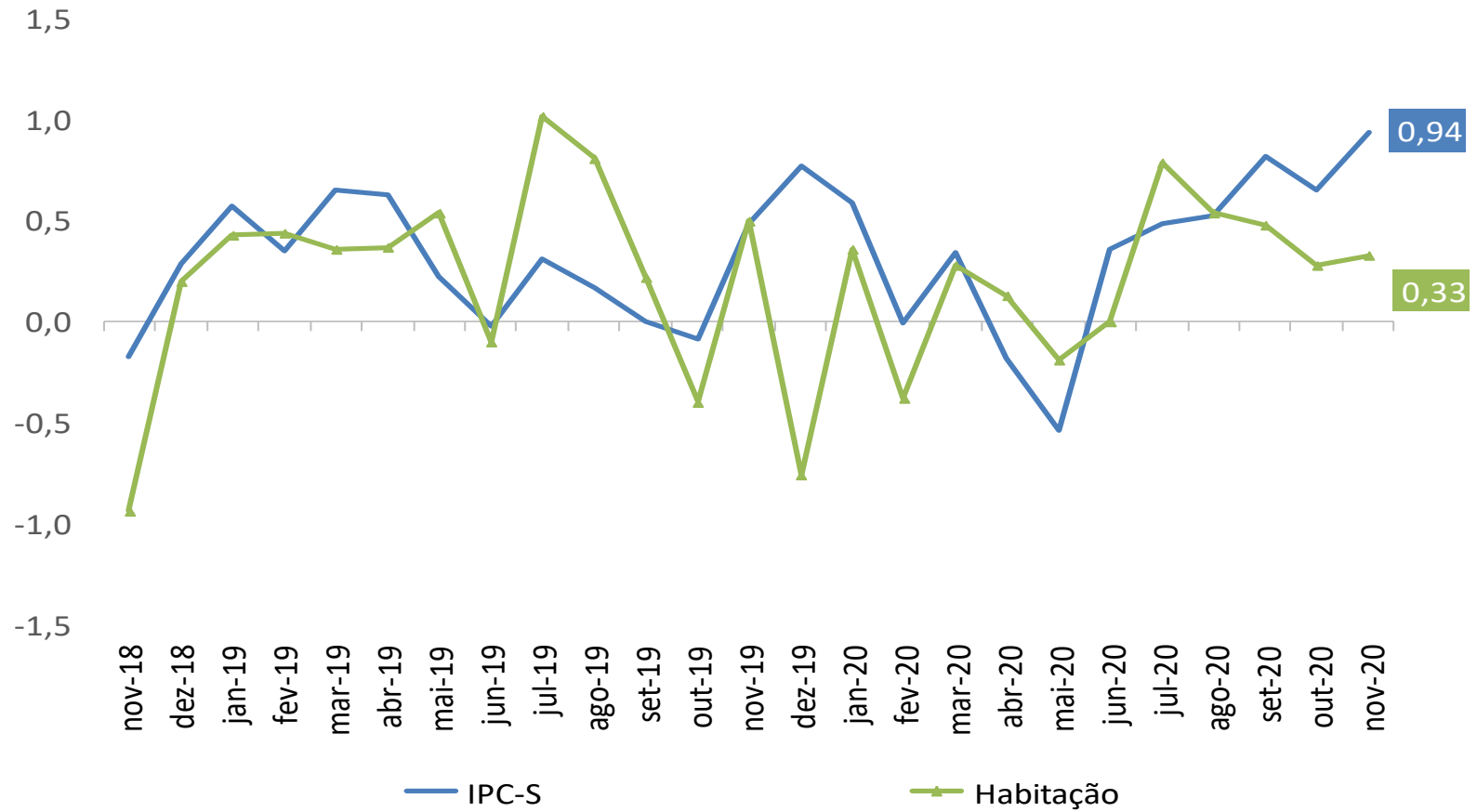

IPC-S

Varição (%) acumulada nos últimos 30 dias

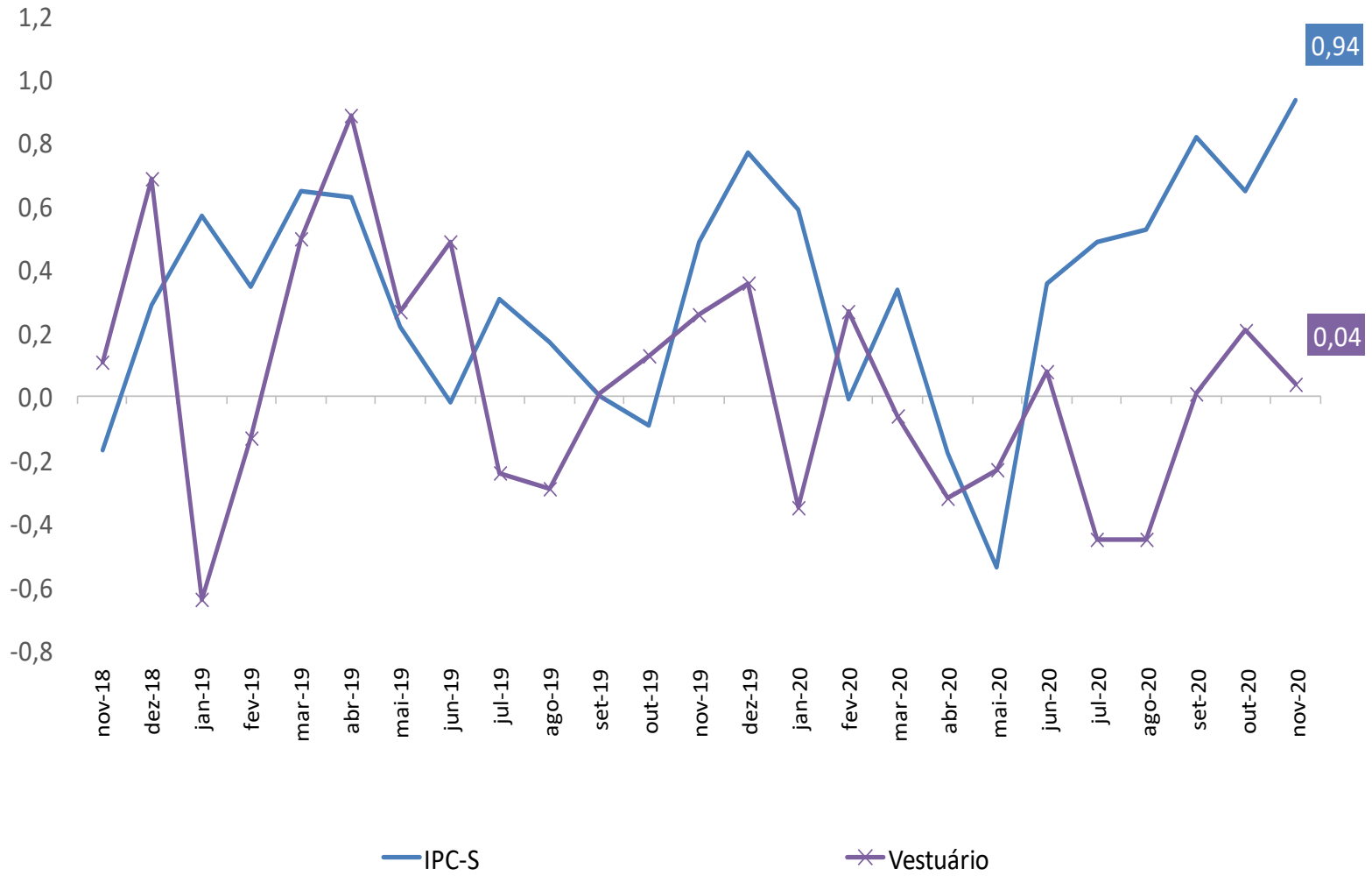

IPC-S

Varição (%) acumulada nos últimos 30 dias

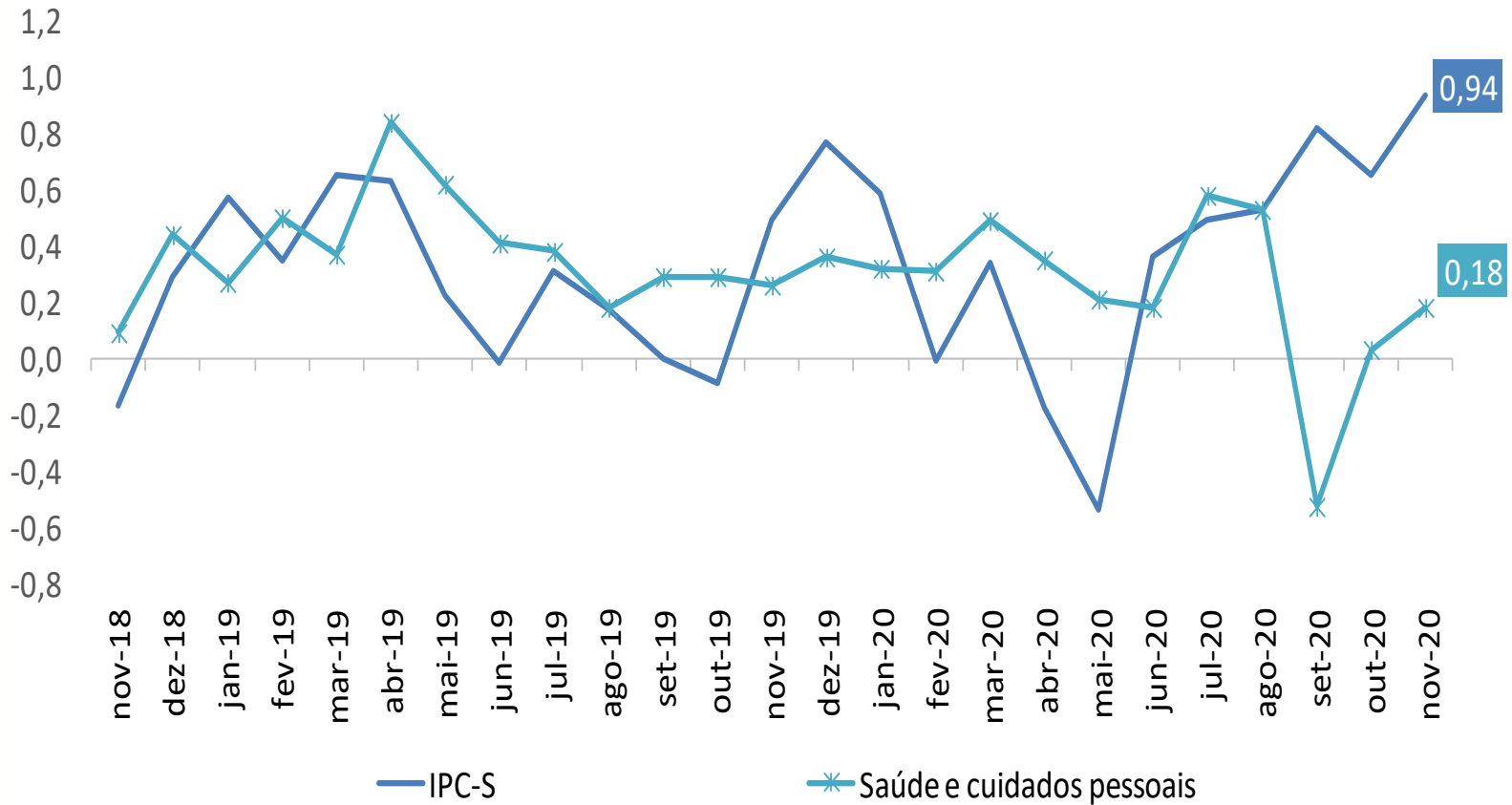

IPC-S

Varição (%) acumulada nos últimos 30 dias

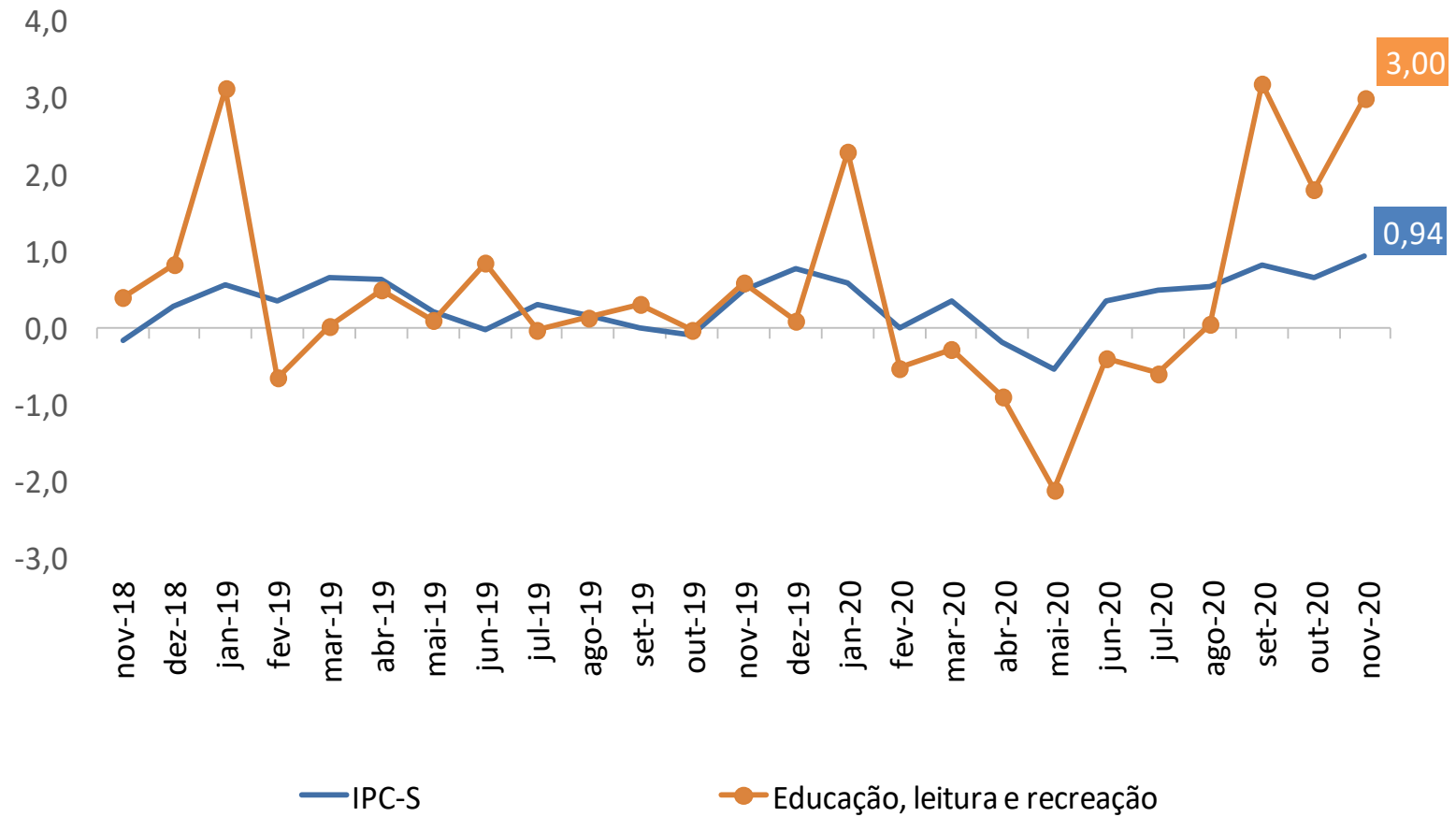

IPC-S

Varição (%) acumulada nos últimos 30 dias

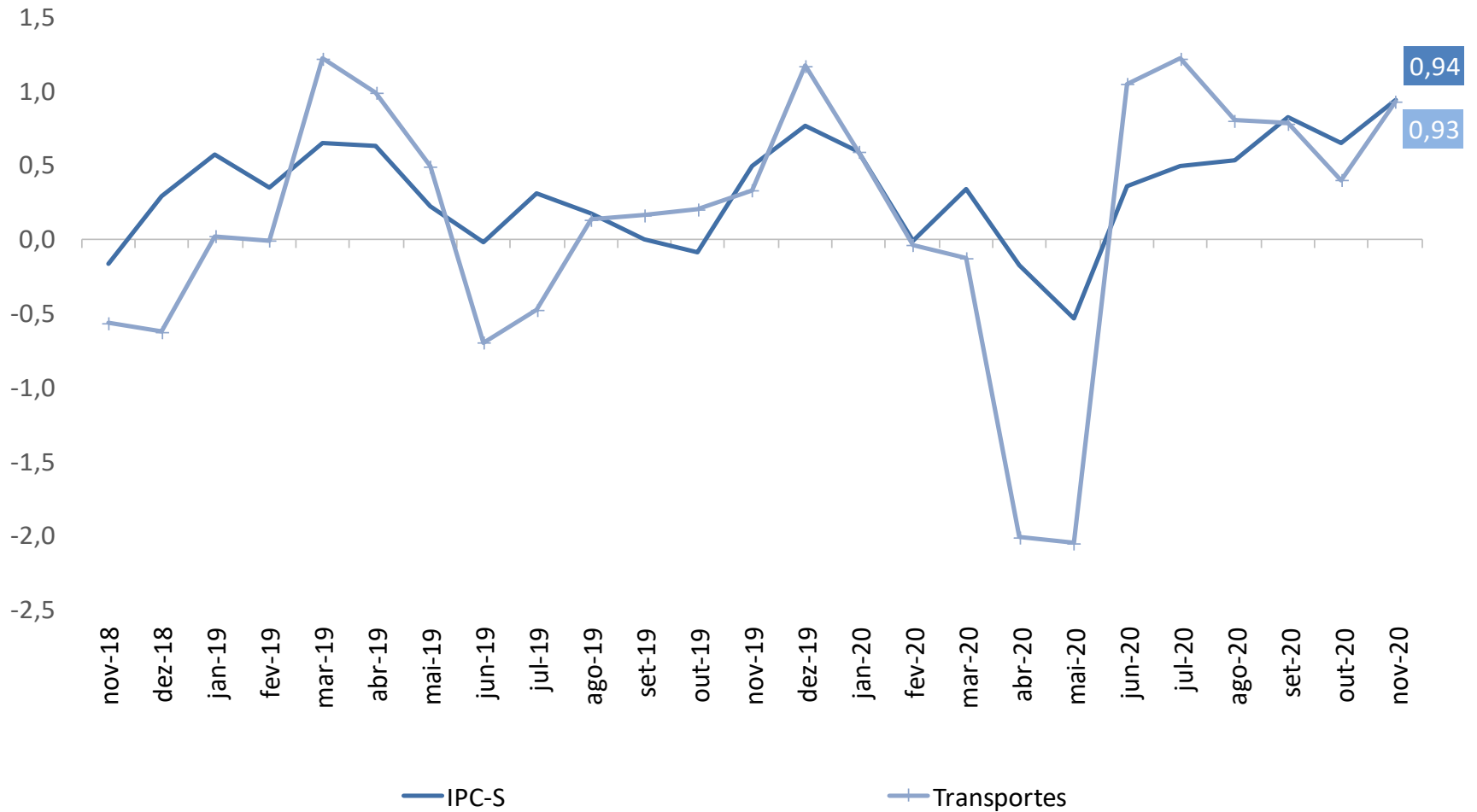

IPC-S

Varição (%) acumulada nos últimos 30 dias

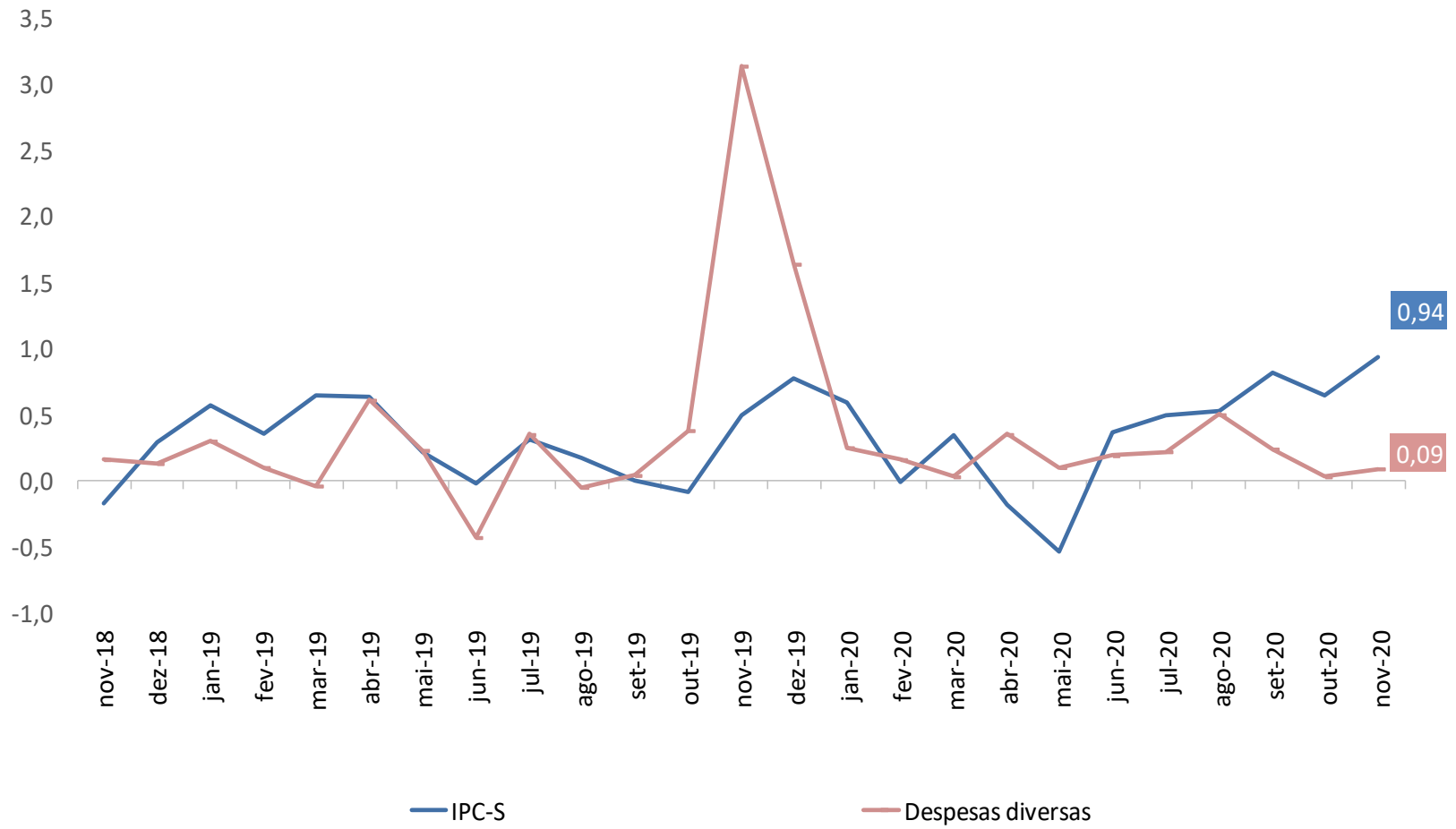

IPC-S

Varição (%) acumulada nos últimos 30 dias

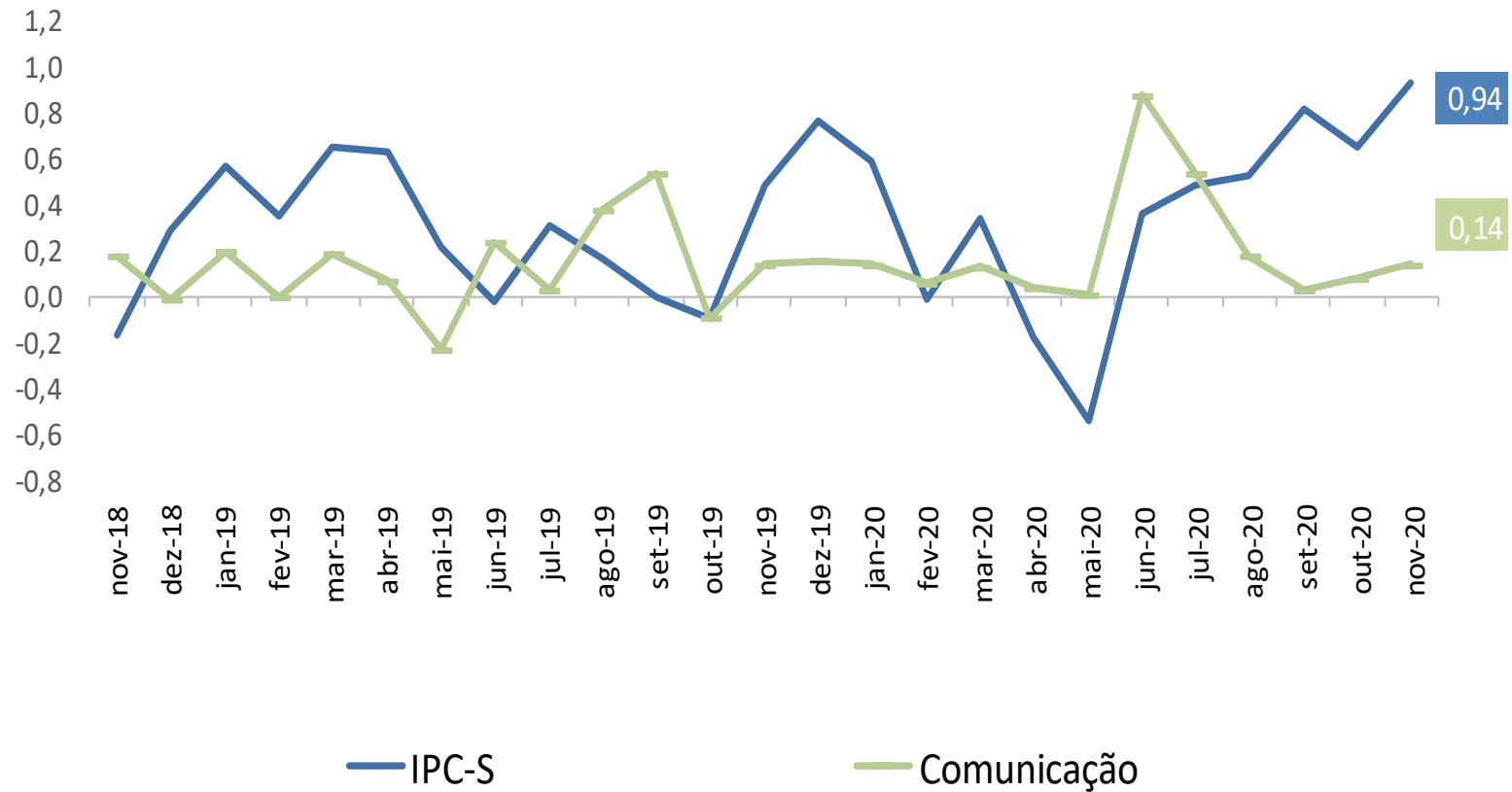



Ministério da Economia

Para maiores informações acesse o site da Secretaria de Política Econômica:

www.spe.fazenda.gov.br



Secretaria
de Política
Econômica

Secretaria Especial
de Fazenda

Ministério
da Economia