



MINISTÉRIO DA ECONOMIA

IPC-S (4^a quadrissemana)

Outubro

3 de novembro de 2020

Os informativos econômicos da Secretaria de Política Econômica (SPE) são elaborados a partir de dados de conhecimento público, cujas fontes primárias são instituições autônomas, públicas ou privadas. O objetivo é organizar informações de conhecimento público para ampliar o entendimento sobre a economia brasileira. O conteúdo deste material é meramente informativo, não possuindo caráter prospectivo, nem delimitando as ações de política econômica adotadas pelo Ministério da Economia



Secretaria
de Política
Econômica

Secretaria Especial
de Fazenda

Ministério
da Economia

Resumo dos Resultados

Comparação: 4ª quadrissemana de outubro/20 com 4ª quadrissemana de setembro/20:

- Segundo a FGV, a inflação da 4ª Q out/20 medida pelo IPC-S foi de 0,65%, ante 0,82% na 4ª Q set/20. A inflação na 3ª Q out/20 foi de 0,79%.
- Desaceleraram os grupos: **Alimentação** (de 1,81% para 1,69%); **Habitação** (de 0,48% para 0,28%); **Educação, leitura e recreação** (de 3,19% para 1,81%); **Transportes** (de 0,78% para 0,40%); e **Despesas diversas** (de 0,24% para 0,03%);
- Houve aceleração dos grupos: **Vestuário** (de 0,01% para 0,21%); **Saúde e cuidados pessoais** (de -0,53% para 0,03%); e **Comunicação** (de 0,03% para 0,08%).

Resumo dos Resultados

Comparação: 4ª quadrissemana de outubro/20 com 3ª quadrissemana de outubro/20:

- Segundo a FGV, a inflação da 4ª Q out/20 medida pelo IPC-S foi de 0,65%, ante 0,79% na semana anterior. A variação apurada na 4ª Q set/20 foi de 0,82%.
- Desaceleraram os grupos: **Educação, leitura e recreação** (de 3,34% para 1,81%), destaque para *passagem aérea* (de 30,55% para 16,35%); **Alimentação** (de 1,86% para 1,69%), destaque para *óleos e gorduras* (de 12,45% para 10,27%); **Despesas diversas** (de 0,14% para 0,03%), destaque para *alimentos para animais domésticos* (de 1,12% para 0,37%); **Habitação** (de 0,32% para 0,28%), destaque para *equipamentos eletrônicos* (de 0,07% para -0,36%); e **Vestuário** (de 0,25% para 0,21%), destaque para *roupas* (de 0,37% para 0,17%).
- Houve aceleração dos grupos: **Transportes** (de 0,13% para 0,40%), destaque para *gasolina* (de -0,34% para 0,48%); e **Saúde e cuidados pessoais** (de 0,02% para 0,03%), destaque para *aparelhos médico-odontológicos* (de 0,20% para 0,40%).
- A variação permaneceu inalterada para **Comunicação** (0,08%).

VARIAÇÃO SEMANAL DO IPC-S NAS ÚLTIMAS 4 SEMANAS

Variação (%)

	30/09/2020	07/10/2020	15/10/2020	22/10/2020	30/10/2020
Índice Geral	0,82	1,18	1,01	0,79	0,65
Alimentação	1,81	2,27	2,11	1,86	1,69
Habitação	0,46	0,23	0,00	0,00	0,00
Vestuário	0,14	0,20	0,21	0,35	-0,17
Saúde e cuidados pessoais	0,30	0,39	0,53	0,28	0,19
Educação, leitura e recreação	0,00	0,00	0,00	0,00	0,00
Transportes	0,08	0,04	0,03	-0,14	-0,66
Despesas diversas	0,00	0,00	0,00	0,00	0,00
Comunicação	0,00	0,00	0,00	0,00	0,00

IPC-S

Variação (%) mensal

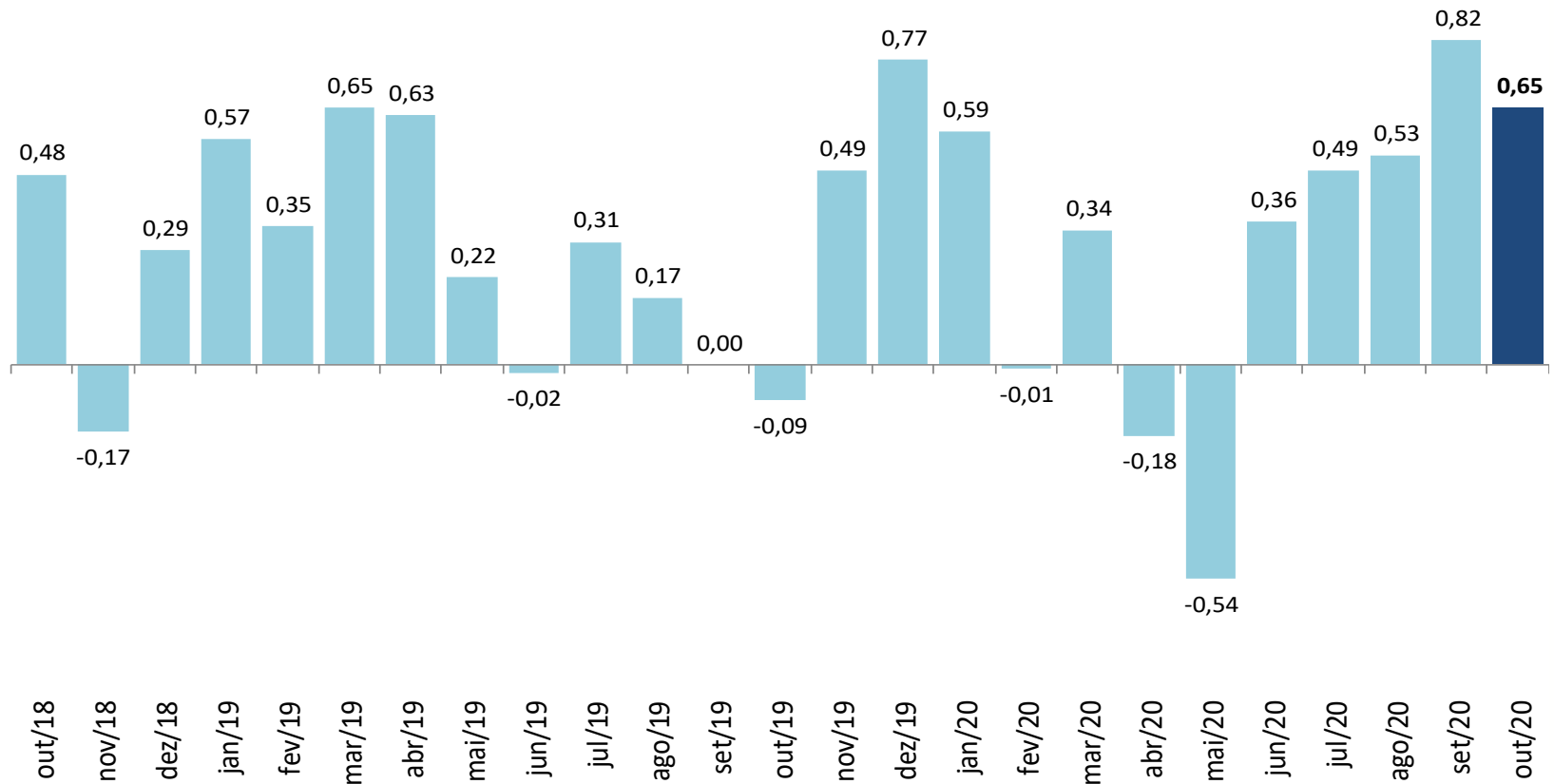

IPC-S

Varição (%) na mesma quadrissemana de anos anteriores

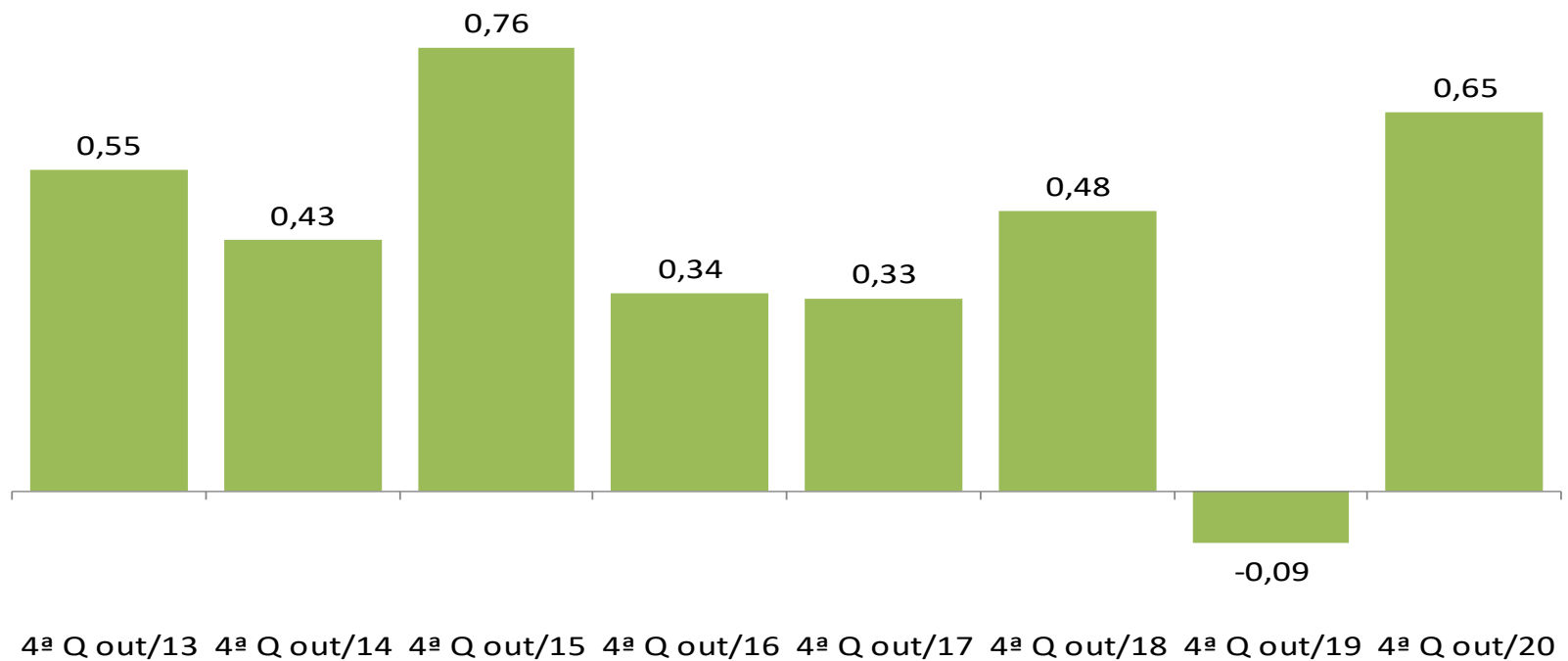

IPC-S

Varição (%) em 12 meses

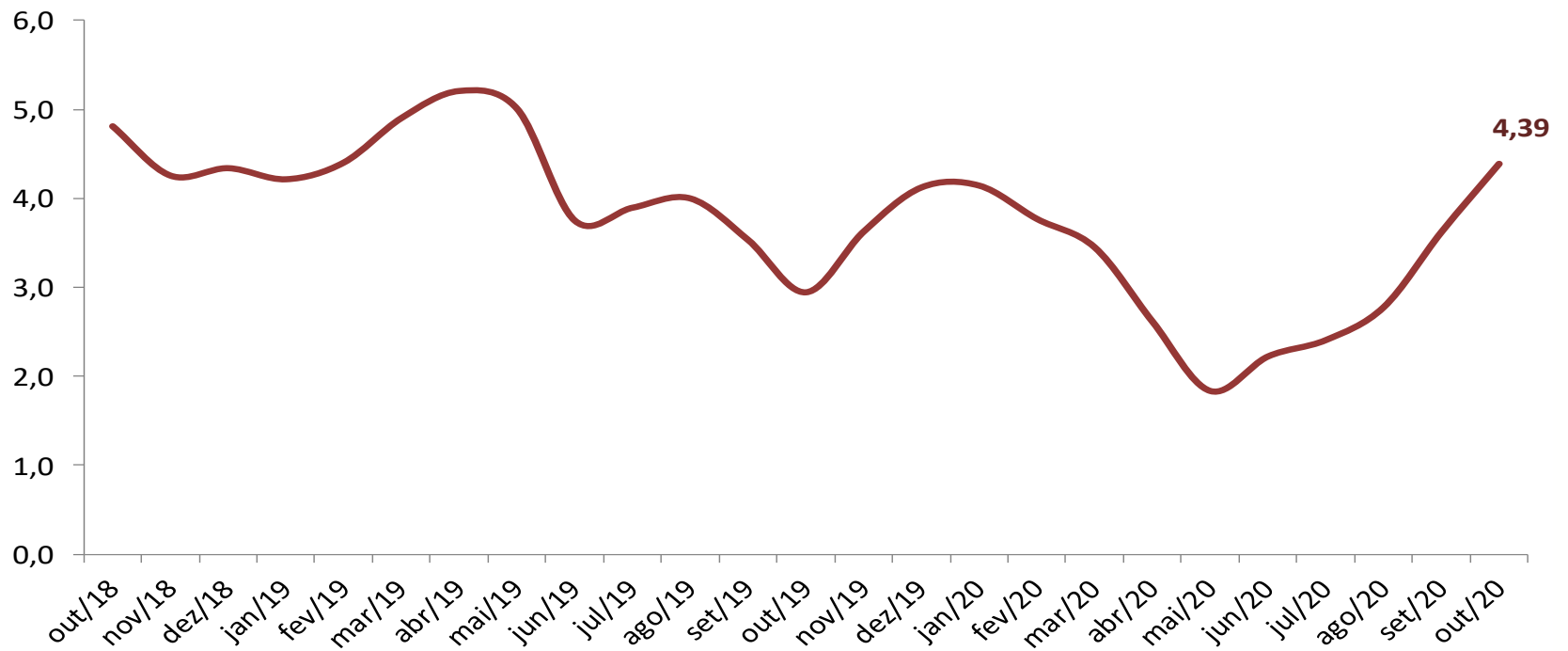

Fonte: FGV

IPC-S

Variação (%) semanal do IPC-S nas últimas 4 semanas

	30/09/2020	07/10/2020	15/10/2020	22/10/2020	30/10/2020
IPC - TODOS OS ITENS	0,82	1,18	1,01	0,79	0,65
ALIMENTAÇÃO	1,81	2,27	2,11	1,86	1,69
ARROZ E FEIJÃO	10,92	14,14	12,69	11,31	10,05
HORTALIÇAS E LEGUMES	-0,03	1,04	0,74	0,38	0,37
FRUTAS	11,60	10,92	9,89	10,90	12,93
MASSAS E FARINHAS	0,51	0,95	-0,17	0,73	1,50
PANIFICADOS E BISCOITOS	3,12	2,61	2,22	1,88	0,80
ADOÇANTES	1,22	1,59	1,15	0,62	0,26
DOCES E CHOCOLATES	-1,15	-0,51	-0,17	-1,01	-0,95
LATICÍNIOS	0,61	1,04	1,55	1,59	1,11
AVES E OVOS	2,88	2,97	2,65	2,16	2,22
CARNES BOVINAS	2,04	1,69	1,79	2,91	3,06
CARNES SUÍNAS	3,82	4,69	4,33	5,11	4,69
CARNES DE OUTROS ANIMAIS	6,87	7,01	5,64	4,16	2,84
PESCADOS FRESCOS	1,65	1,45	2,34	2,89	2,31
CARNES E PEIXES INDUSTRIALIZADOS	0,87	1,11	1,63	0,53	-0,55
ÓLEOS E GORDURAS	-0,71	-0,16	-0,21	0,02	0,82
CONDIMENTOS	0,45	0,72	0,65	0,45	-0,01
VEGETAIS EM CONSERVA	0,77	0,70	0,33	-0,13	-0,38
BEBIDAS NÃO ALCOÓLICAS	-1,43	-3,36	-3,96	-1,81	-0,70
BEBIDAS ALCOÓLICAS	1,16	1,31	1,66	1,41	1,27
OUTROS GÊNEROS ALIMENTÍCIOS	2,67	1,03	0,32	0,03	-2,50
ALIMENTOS PRONTOS CONGELADOS	0,37	0,49	0,55	0,46	0,48
GÊNEROS ALIMENTÍCIOS DIET / LIGHT	0,39	0,73	0,70	0,95	0,76
RESTAURANTES	0,22	0,21	0,45	0,25	0,14
BARES E LANÇONETES	-0,05	-0,04	-0,04	-0,04	1,40
BEBIDAS ALCOÓLICAS E NÃO ALCOÓLICAS	0,30	0,26	0,15	0,20	0,41

IPC-S

Impacto dos Alimentos no IPC-S ao longo dos últimos anos na quadrissemana corrente

	30/10/2016		30/10/2017		30/10/2018		30/10/2019		30/10/2020	
	Var(%)	Impacto	Var(%)	Impacto	Var(%)	Impacto	Var(%)	Impacto	Var(%)	Impacto
<i>IPC - TODOS OS ITENS</i>	0,34		0,33		0,48		-0,09		0,65	
ALIMENTAÇÃO	-0,05	-0,01	0,24	0,06	0,86	0,21	-0,28	-0,07	1,69	0,33
Carnes Bovinas	2,91	0,06	1,54	0,03	1,58	0,03	1,07	0,02	3,79	0,07
Arroz e Feijão	-3,20	-0,02	-3,53	-0,02	0,87	0,00	-0,05	0,00	10,05	0,06
Óleos e Gorduras	0,72	0,00	0,43	0,00	0,20	0,00	-0,19	0,00	10,27	0,04
Hortaliças e Legumes	1,37	0,01	10,29	0,09	19,92	0,17	-5,68	-0,08	3,84	0,04
Aves e Ovos	0,42	0,00	-0,76	-0,01	1,26	0,01	-0,43	0,00	2,90	0,03
Carnes e Peixes Industrializados	-0,22	0,00	-1,50	-0,01	-0,41	0,00	0,25	0,00	1,88	0,01
Carnes Suínas	-0,18	0,00	-0,35	0,00	0,83	0,00	0,35	0,00	4,11	0,01
Frutas	-2,87	-0,04	-0,09	0,00	1,47	0,02	-2,20	-0,03	1,29	0,01
Laticínios	-5,42	-0,13	-1,89	-0,04	-1,13	-0,02	-0,67	-0,01	0,43	0,01
Bebidas Alcoólicas	2,46	0,01	0,50	0,00	0,46	0,00	0,50	0,00	1,61	0,01
Doces e Chocolates	0,25	0,00	-0,07	0,00	0,08	0,00	-0,89	0,00	0,94	0,00
Pescados Frescos	4,17	0,01	-0,06	0,00	2,15	0,01	-0,12	0,00	1,17	0,00
Adoçantes	0,21	0,00	-3,46	-0,01	-1,91	0,00	1,21	0,00	1,02	0,00
Massas e Farinhas	0,55	0,00	-0,04	0,00	0,55	0,00	-0,40	0,00	0,21	0,00
Outros Gêneros Alimentícios	1,01	0,00	1,93	0,00	1,01	0,00	0,94	0,00	0,81	0,00
Condimentos	0,81	0,00	0,33	0,00	0,42	0,00	-0,32	0,00	0,14	0,00
Vegetais em Conserva	0,32	0,00	-0,16	0,00	-0,37	0,00	0,15	0,00	0,53	0,00
Panificados E Biscoitos	0,38	0,01	0,18	0,00	0,97	0,02	0,09	0,00	0,00	0,00
Alimentos Prontos Congelados	0,11	0,00	-1,17	-0,01	-1,23	-0,01	-0,49	0,00	-1,62	0,00
Bebidas Não Alcoólicas	0,69	0,01	0,41	0,01	-1,10	-0,01	0,52	0,01	-0,38	0,00
0	0,00	0,00	0,00	0,00	0,00	0,00	0,00	0,00	0,00	0,00
0	0,00	0,00	0,00	0,00	0,00	0,00	0,00	0,00	0,00	0,00

Fonte: FGV

IPC-S

Varição (%) acumulada nos últimos 30 dias

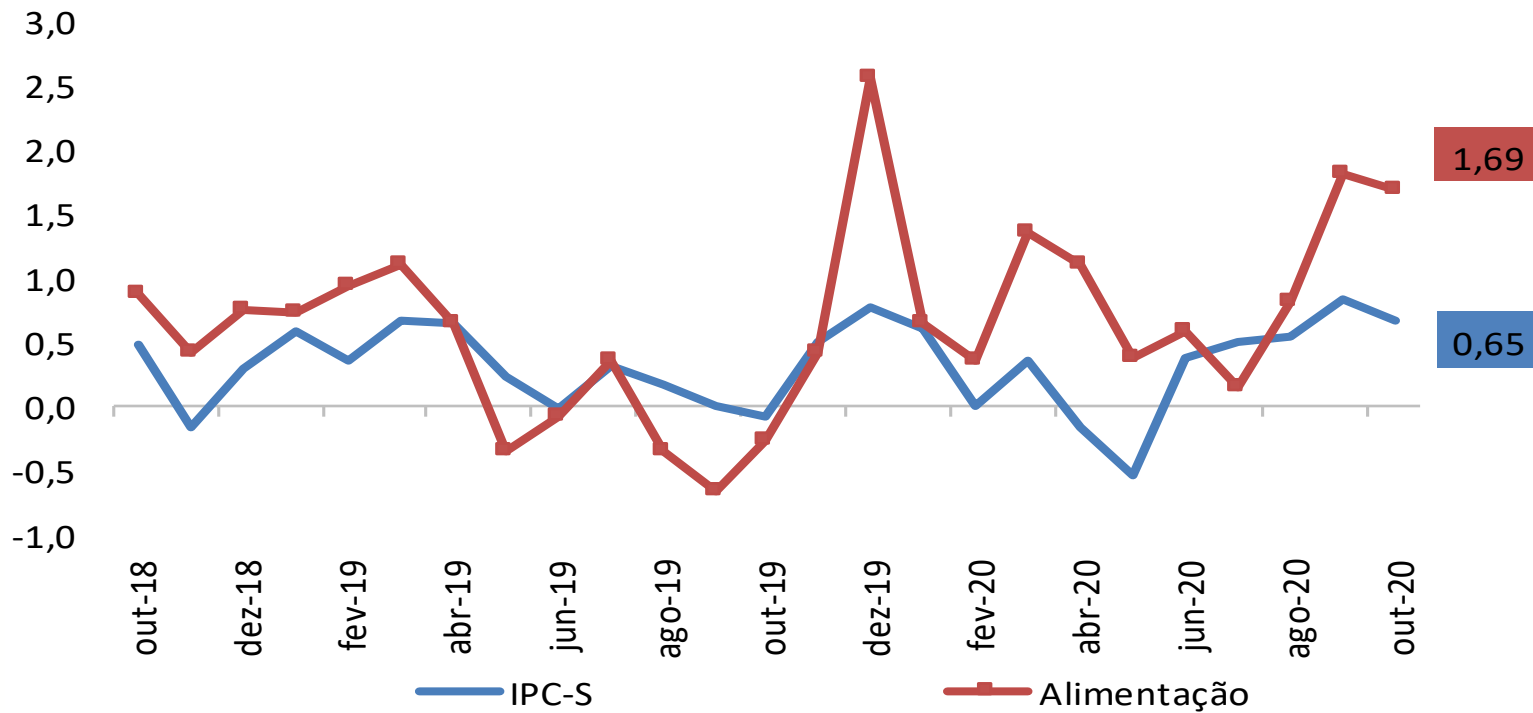

Fonte: FGV

IPC-S

Varição (%) acumulada nos últimos 30 dias

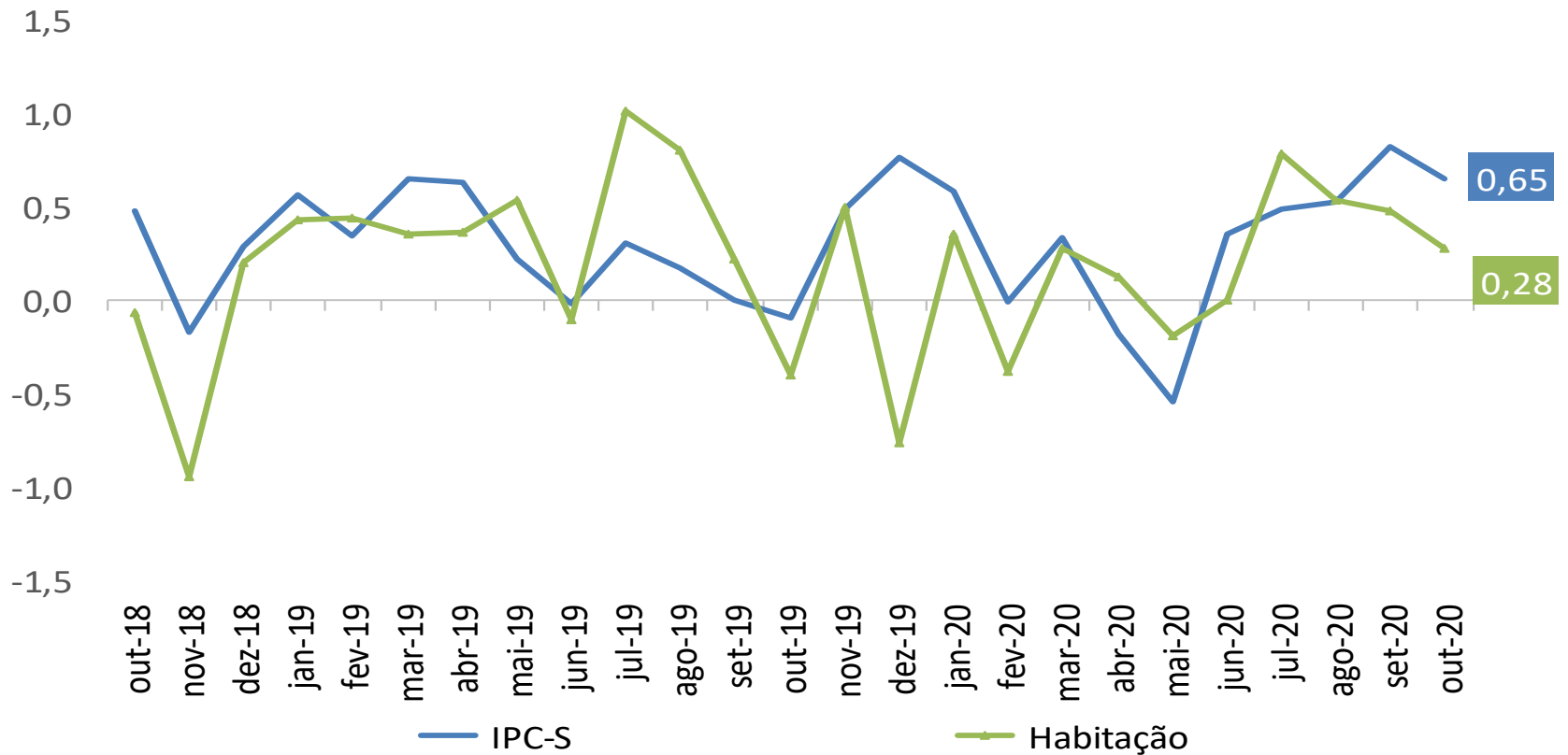

IPC-S

Varição (%) acumulada nos últimos 30 dias

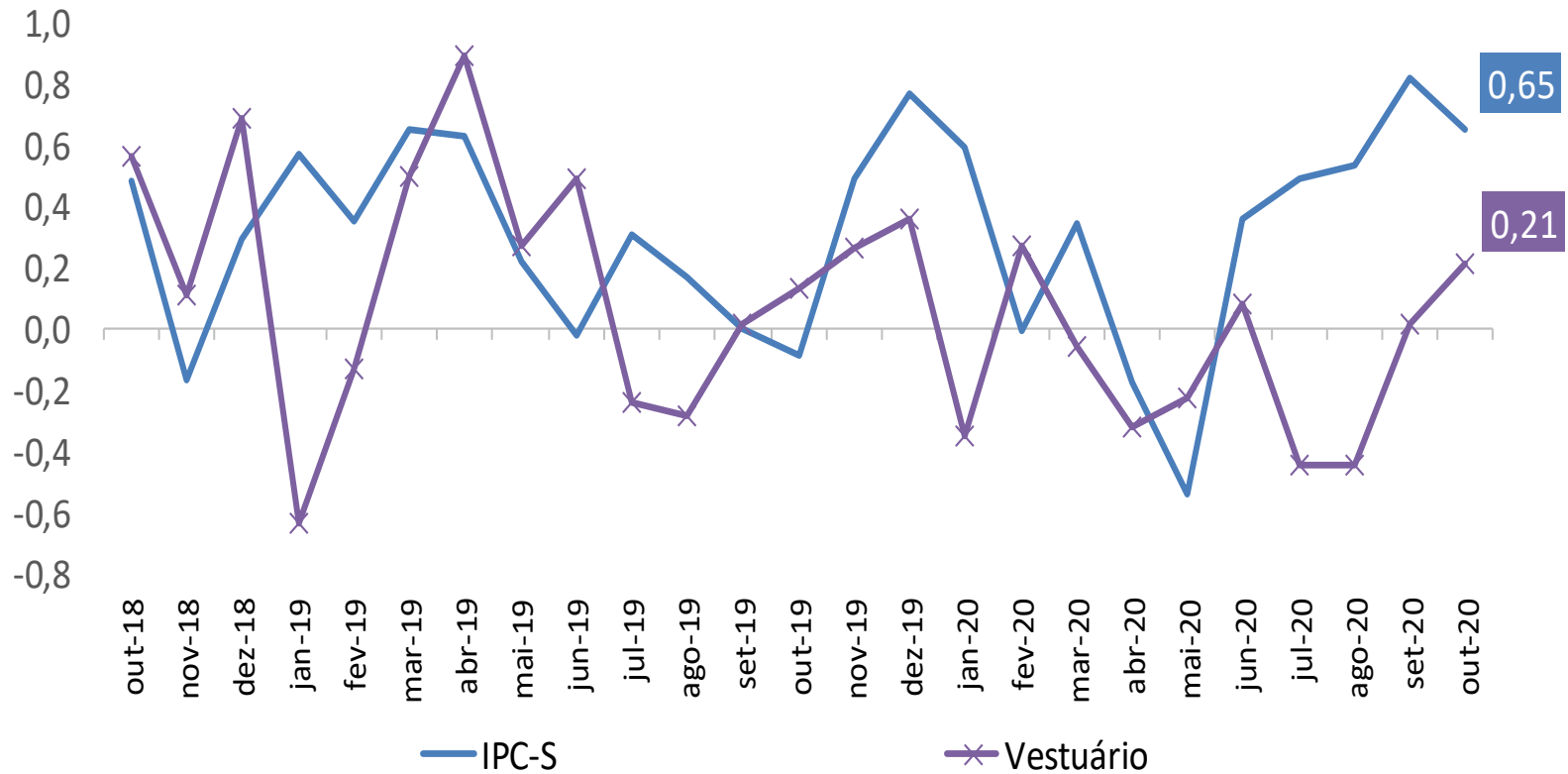

IPC-S

Varição (%) acumulada nos últimos 30 dias

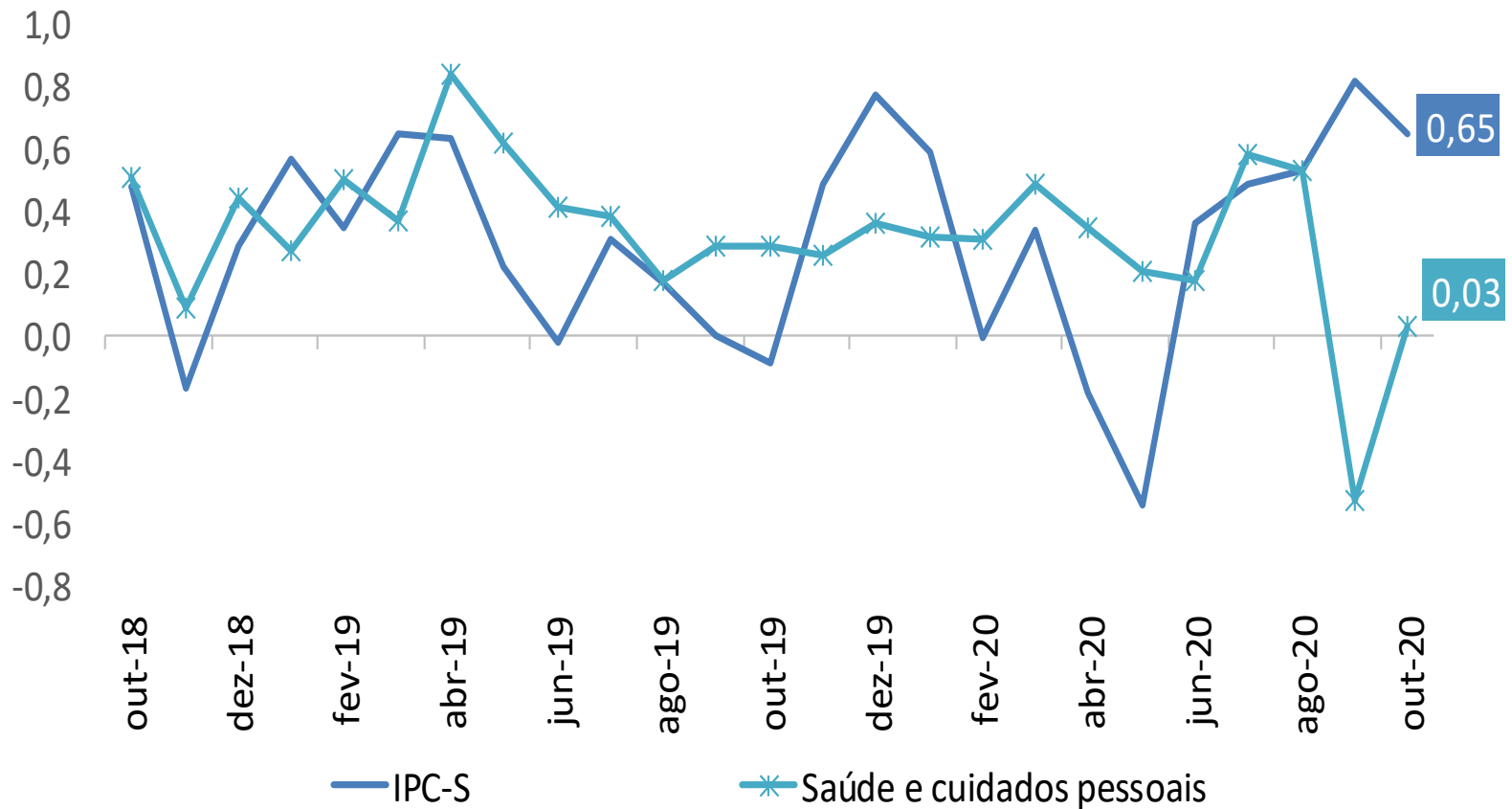

IPC-S

Varição (%) acumulada nos últimos 30 dias

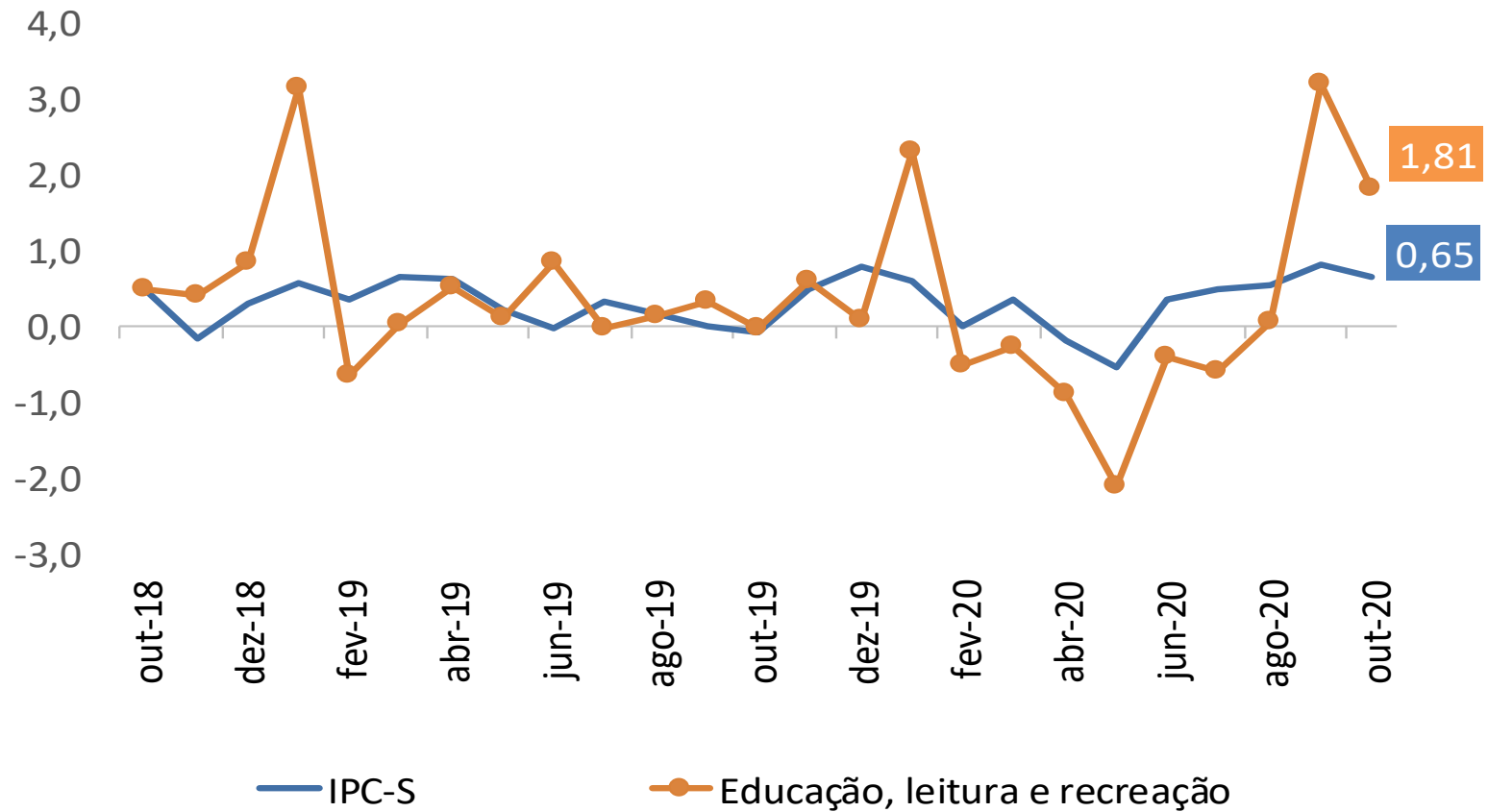

IPC-S

Varição (%) acumulada nos últimos 30 dias

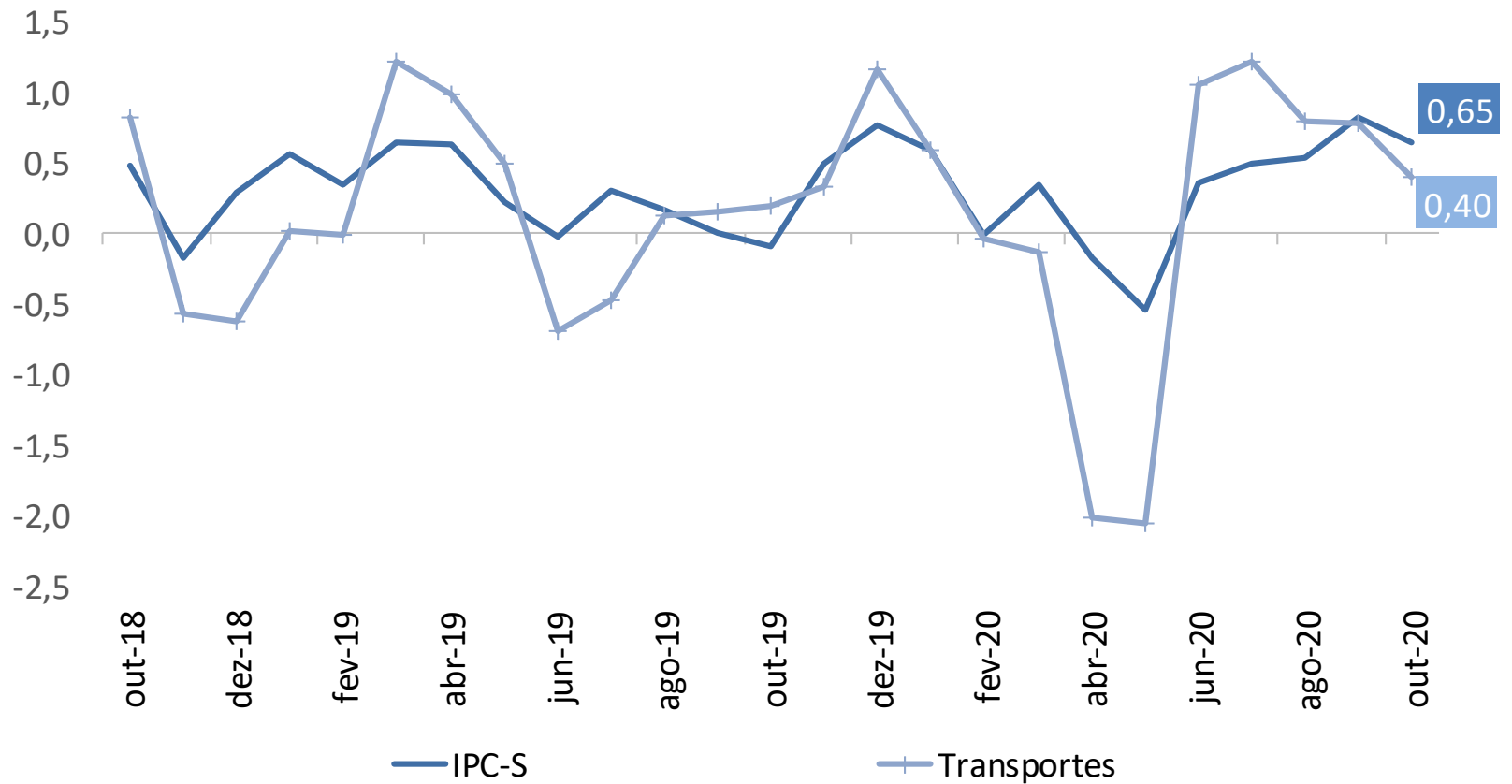

IPC-S

Varição (%) acumulada nos últimos 30 dias

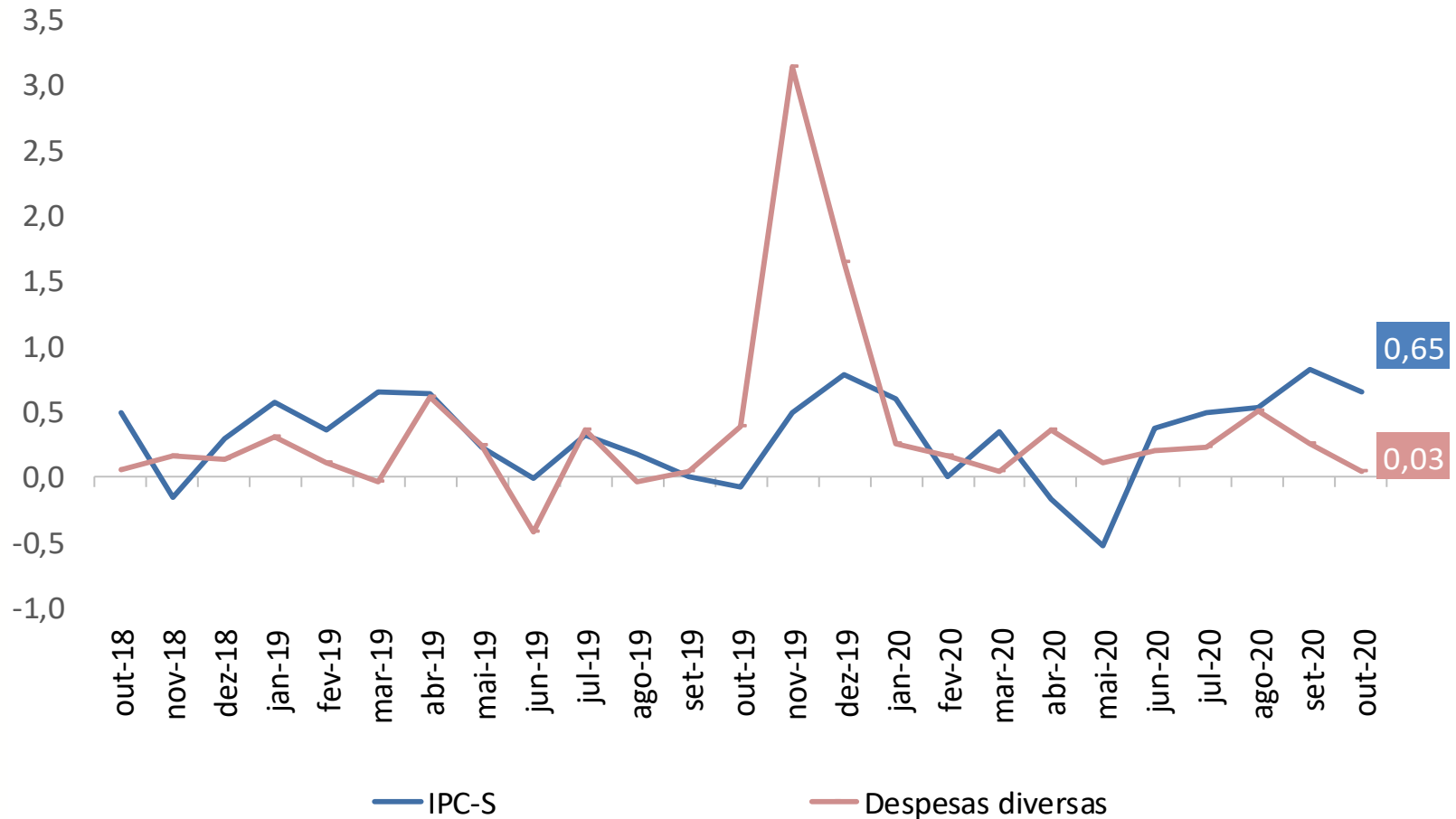

Fonte: FGV

IPC-S

Varição (%) acumulada nos últimos 30 dias

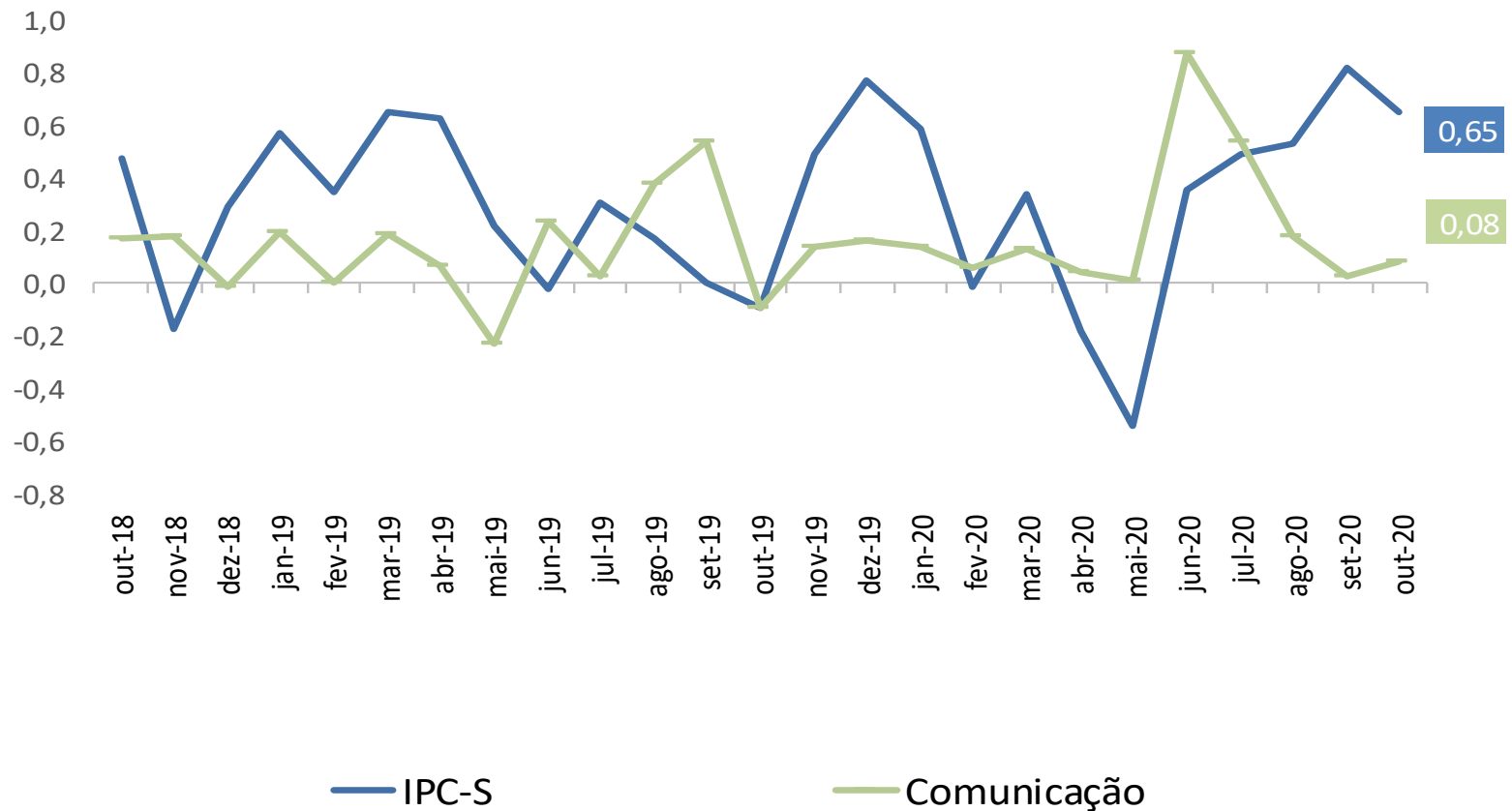



Ministério da Economia

Para maiores informações acesse o site da Secretaria de Política Econômica:

www.spe.fazenda.gov.br



Secretaria
de Política
Econômica

Secretaria Especial
de Fazenda

Ministério
da Economia