



MINISTÉRIO DA ECONOMIA

IPC-S (4^a quadrissemana)

Agosto

1º de setembro de 2020

Os informativos econômicos da Secretaria de Política Econômica (SPE) são elaborados a partir de dados de conhecimento público, cujas fontes primárias são instituições autônomas, públicas ou privadas. O objetivo é organizar informações de conhecimento público para ampliar o entendimento sobre a economia brasileira. O conteúdo deste material é meramente informativo, não possuindo caráter prospectivo, nem delimitando as ações de política econômica adotadas pelo Ministério da Economia



Secretaria
de Política
Econômica

**Secretaria Especial
de Fazenda**

**Ministério
da Economia**

Resumo dos Resultados

Comparação: 4ª quadrimestre de agosto/20 com 4ª quadrimestre de julho/20:

- Segundo a FGV, a inflação da 4ª Q ago/20 medida pelo IPC-S foi de 0,53%, ante 0,49% na 4ª Q jul/20. A inflação na 3ª Q ago/20 foi de 0,51%.
- Houve aceleração dos grupos: **Alimentação** (de 0,13% para 0,81%); **Educação, leitura e recreação** (de -0,60% para 0,05%); e **Despesas diversas** (de 0,22% para 0,50%);
- Desaceleraram os grupos: **Habitação** (de 0,79% para 0,54%); **Saúde e cuidados pessoais** (de 0,58% para 0,53%); **Transportes** (de 1,22% para 0,80%); e **Comunicação** (de 0,54% para 0,18%);
- A variação permaneceu inalterada para **Vestuário** (de -0,45% para -0,45%);

Resumo dos Resultados

Comparação: 4ª quadrissemana de agosto/20 com 3ª quadrissemana de agosto/20:

- Segundo a FGV, a inflação da 4ª Q ago/20 medida pelo IPC-S foi de 0,53%, ante 0,51% na semana anterior. A variação apurada na 4ª Q jul/20 foi de 0,49%.
- Houve aceleração dos grupos: **Educação, leitura e recreação** (de -0,47% para 0,05%), destaque para *passagem aérea* (de -2,53% para 1,88%); **Alimentação** (de 0,72% para 0,81%), destaque para *óleos e gorduras* (de 3,30% para 4,96%); e **Despesas diversas** (de 0,43% para 0,50%), destaque para *cigarros* (de 0,51% para 1,06%).
- Desaceleraram os grupos: **Habitação** (de 0,62% para 0,54%), destaque para *tarifa de eletricidade residencial* (de 1,42% para 1,05%); **Vestuário** (de -0,20% para -0,45%), destaque para *roupas* (de -0,32% para -0,60%); **Transportes** (de 0,83% para 0,80%), destaque para *tarifa de ônibus interurbano* (de -0,55% para -1,25%); **Saúde e cuidados pessoais** (de 0,55% para 0,53%), destaque para *medicamentos em geral* (de 0,46% para 0,35%); e **Comunicação** (de 0,27% para 0,18%), destaque para *mensalidade para TV por assinatura* (0,74% para 0,48%).

VARIAÇÃO SEMANAL DO IPC-S NAS ÚLTIMAS 4 SEMANAS

Variação (%)

	31/07/2020	07/08/2020	15/08/2020	22/08/2020	31/08/2020
Índice Geral	0,49	0,54	0,52	0,51	0,53
Alimentação	0,13	0,36	0,63	0,72	0,81
Habitação	0,34	0,26	0,19	0,34	0,56
Vestuário	0,00	-0,06	-0,06	-0,06	-0,06
Saúde e cuidados pessoais	1,12	1,14	0,63	-0,29	0,49
Educação, leitura e recreação	0,00	0,00	0,00	0,00	0,00
Transportes	0,42	0,54	0,53	0,51	1,06
Despesas diversas	0,00	0,00	0,00	0,00	0,00
Comunicação	0,00	0,00	0,00	0,00	0,00

IPC-S

Variação (%) mensal

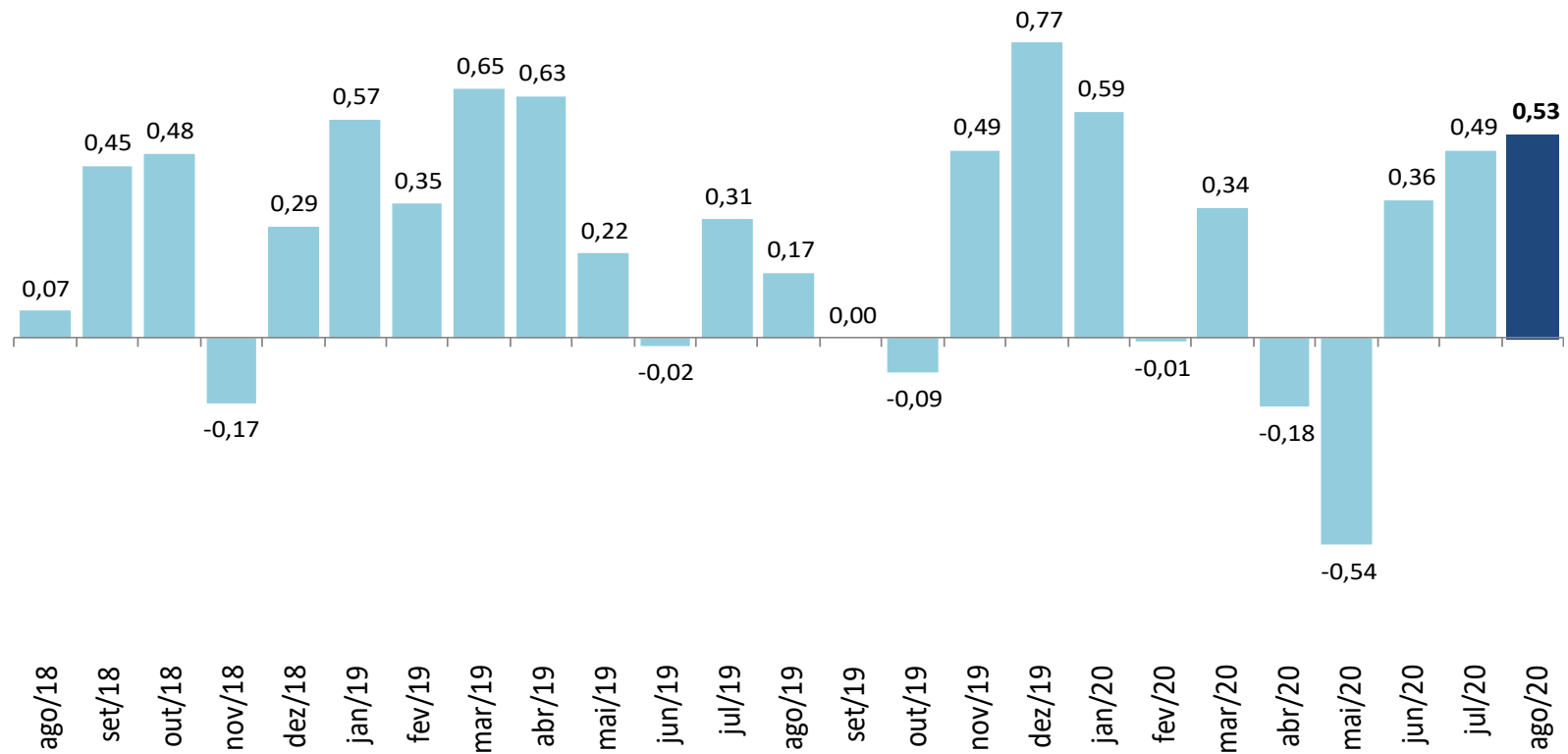

IPC-S

Varição (%) na mesma quadrissemana de anos anteriores

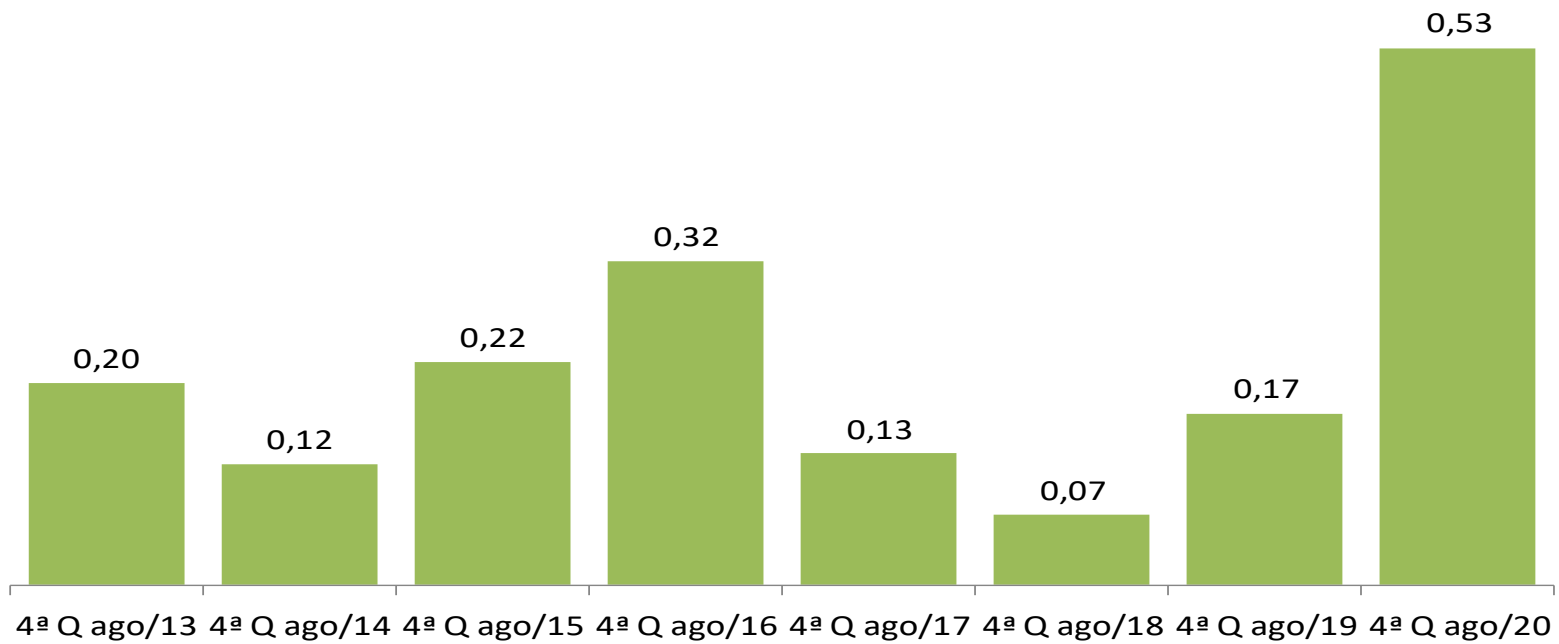

IPC-S

Varição (%) em 12 meses

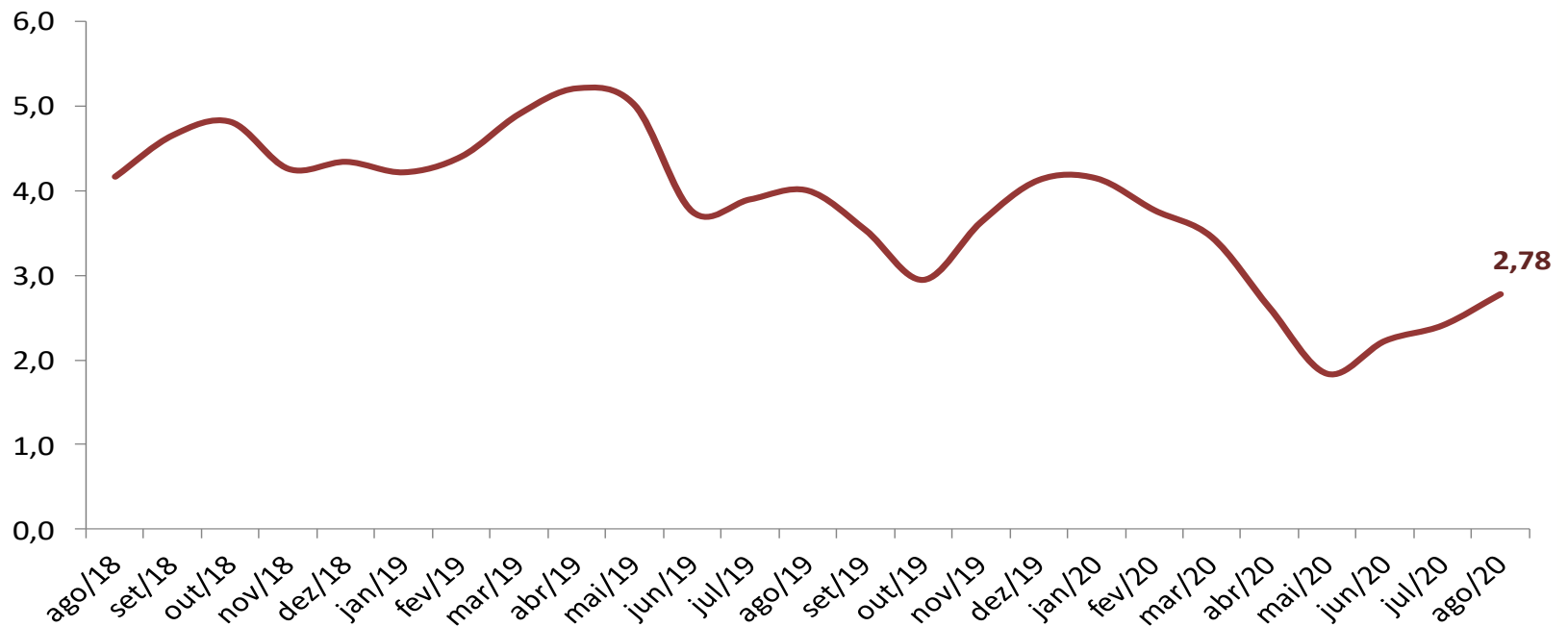

IPC-S

Variação (%) semanal do IPC-S nas últimas 4 semanas

	31/07/2020	07/08/2020	15/08/2020	22/08/2020	31/08/2020
IPC - TODOS OS ITENS	0,49	0,54	0,52	0,51	0,53
ALIMENTAÇÃO	0,13	0,36	0,63	0,72	0,81
ARROZ E FEIJÃO	1,60	1,07	0,58	0,34	1,09
HORTALIÇAS E LEGUMES	0,83	0,68	0,20	-3,72	-3,01
FRUTAS	-17,96	-14,01	-4,70	5,13	12,97
MASSAS E FARINHAS	1,10	1,81	0,32	-0,07	0,78
PANIFICADOS E BISCOITOS	-1,33	-0,94	0,05	0,30	-0,05
ADOÇANTES	1,09	0,92	0,46	0,05	-0,38
DOCES E CHOCOLATES	1,70	1,60	1,71	0,59	-0,22
LATICÍNIOS	0,14	-0,58	-1,85	-1,76	-1,04
AVES E OVOS	-0,85	-0,11	0,33	1,33	2,01
CARNES BOVINAS	0,57	0,08	0,65	1,53	1,40
CARNES SUÍNAS	1,96	0,87	-0,24	-0,04	-0,34
CARNES DE OUTROS ANIMAIS	1,47	2,09	2,15	2,91	3,54
PESCADOS FRESCOS	-0,04	0,76	1,74	1,94	1,68
CARNES E PEIXES INDUSTRIALIZADOS	3,18	3,15	3,83	2,93	2,45
ÓLEOS E GORDURAS	-1,01	-0,80	-2,46	-1,09	-1,23
CONDIMENTOS	1,24	0,90	0,63	0,70	1,26
VEGETAIS EM CONSERVA	0,41	0,20	-0,09	-0,16	0,02
BEBIDAS NÃO ALCOÓLICAS	0,49	1,67	2,07	3,39	4,50
BEBIDAS ALCOÓLICAS	0,79	0,89	1,16	0,55	0,48
OUTROS GÊNEROS ALIMENTÍCIOS	-1,11	-1,68	-1,89	-1,11	0,79
ALIMENTOS PRONTOS CONGELADOS	0,28	0,51	0,57	0,18	-0,17
GÊNEROS ALIMENTÍCIOS DIET / LIGHT	0,22	0,12	0,28	0,19	0,21
RESTAURANTES	-0,49	0,61	0,80	0,32	0,57
BARES E LANCHONETES	0,20	0,28	0,20	0,20	-0,01
BEBIDAS ALCOÓLICAS E NÃO ALCOÓLICAS	0,34	0,29	0,57	0,47	0,46

IPC-S

Impacto dos Alimentos no IPC-S ao longo dos últimos anos na quadrissemana corrente

	31/08/2016		31/08/2017		31/08/2018		31/08/2019		31/08/2020	
	Var(%)	Impacto	Var(%)	Impacto	Var(%)	Impacto	Var(%)	Impacto	Var(%)	Impacto
<i>IPC - TODOS OS ITENS</i>	0,32		0,13		0,07		0,17		0,53	
ALIMENTAÇÃO	0,69	0,18	-0,83	-0,21	0,06	0,01	-0,36	-0,09	0,81	0,16
Carnes Bovinas	-1,34	-0,03	-1,52	-0,03	-0,67	-0,01	-0,01	0,00	3,23	0,06
Laticínios	3,98	0,09	-1,50	-0,03	-0,74	-0,01	0,20	0,00	3,05	0,05
Frutas	5,61	0,07	-3,08	-0,03	-0,44	0,00	0,36	0,00	3,66	0,03
Óleos e Gorduras	-0,22	0,00	-0,50	0,00	0,99	0,00	0,34	0,00	4,96	0,02
Carnes e Peixes Industrializados	0,32	0,00	0,09	0,00	0,26	0,00	0,22	0,00	2,05	0,01
Carnes Suínas	0,73	0,00	1,33	0,00	-1,16	0,00	1,17	0,00	4,81	0,01
Massas e Farinhas	1,13	0,00	-0,88	0,00	1,56	0,01	0,41	0,00	1,38	0,01
Arroz e Feijão	1,56	0,01	-5,89	-0,03	0,75	0,00	-2,19	-0,01	1,09	0,01
Aves e Ovos	1,64	0,01	0,75	0,01	-1,67	-0,01	-0,26	0,00	0,52	0,00
Condimentos	0,57	0,00	-0,65	0,00	2,30	0,01	0,55	0,00	1,64	0,00
Panificados E Biscoitos	0,06	0,00	-0,46	-0,01	1,31	0,02	0,23	0,00	0,27	0,00
Bebidas Alcoólicas	0,04	0,00	0,47	0,00	0,32	0,00	1,70	0,01	0,60	0,00
Doces e Chocolates	1,64	0,00	-1,24	0,00	1,01	0,00	0,34	0,00	0,29	0,00
Vegetais em Conserva	0,05	0,00	0,50	0,00	1,57	0,00	1,13	0,00	1,12	0,00
Outros Gêneros Alimentícios	0,64	0,00	-0,07	0,00	-0,67	0,00	-0,32	0,00	0,57	0,00
Alimentos Prontos Congelados	1,62	0,02	-0,74	-0,01	3,69	0,03	0,80	0,01	0,72	0,00
Bebidas Não Alcoólicas	1,08	0,01	0,40	0,01	0,42	0,01	0,15	0,00	0,02	0,00
Pescados Frescos	-1,45	0,00	0,36	0,00	-1,94	-0,01	-1,71	0,00	0,09	0,00
Adoçantes	2,56	0,01	-3,09	-0,01	-0,17	0,00	1,42	0,00	-0,10	0,00
Hortalças e Legumes	-8,34	-0,10	-8,09	-0,08	-6,94	-0,08	-10,75	-0,15	-5,30	-0,05
0	0,00	0,00	0,00	0,00	0,00	0,00	0,00	0,00	0,00	0,00
0	0,00	0,00	0,00	0,00	0,00	0,00	0,00	0,00	0,00	0,00

Fonte: FGV

IPC-S

Varição (%) acumulada nos últimos 30 dias

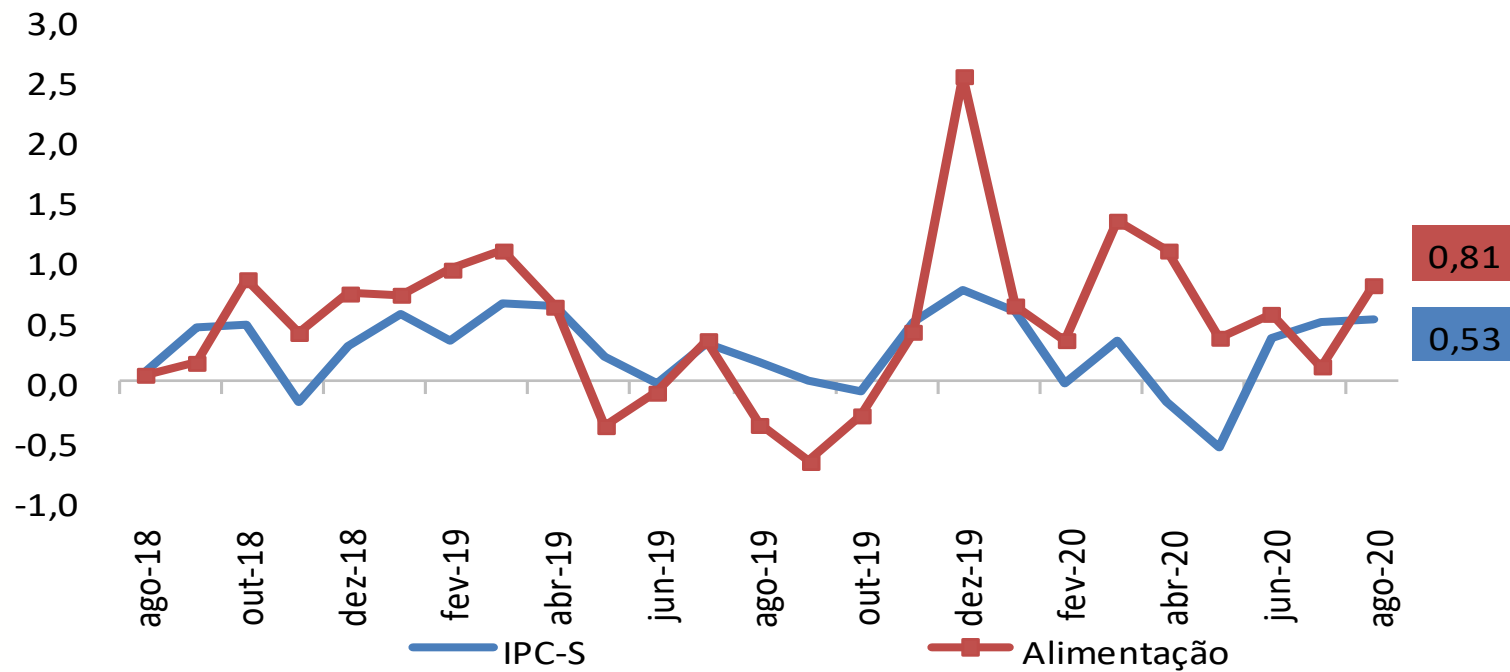

IPC-S

Varição (%) acumulada nos últimos 30 dias

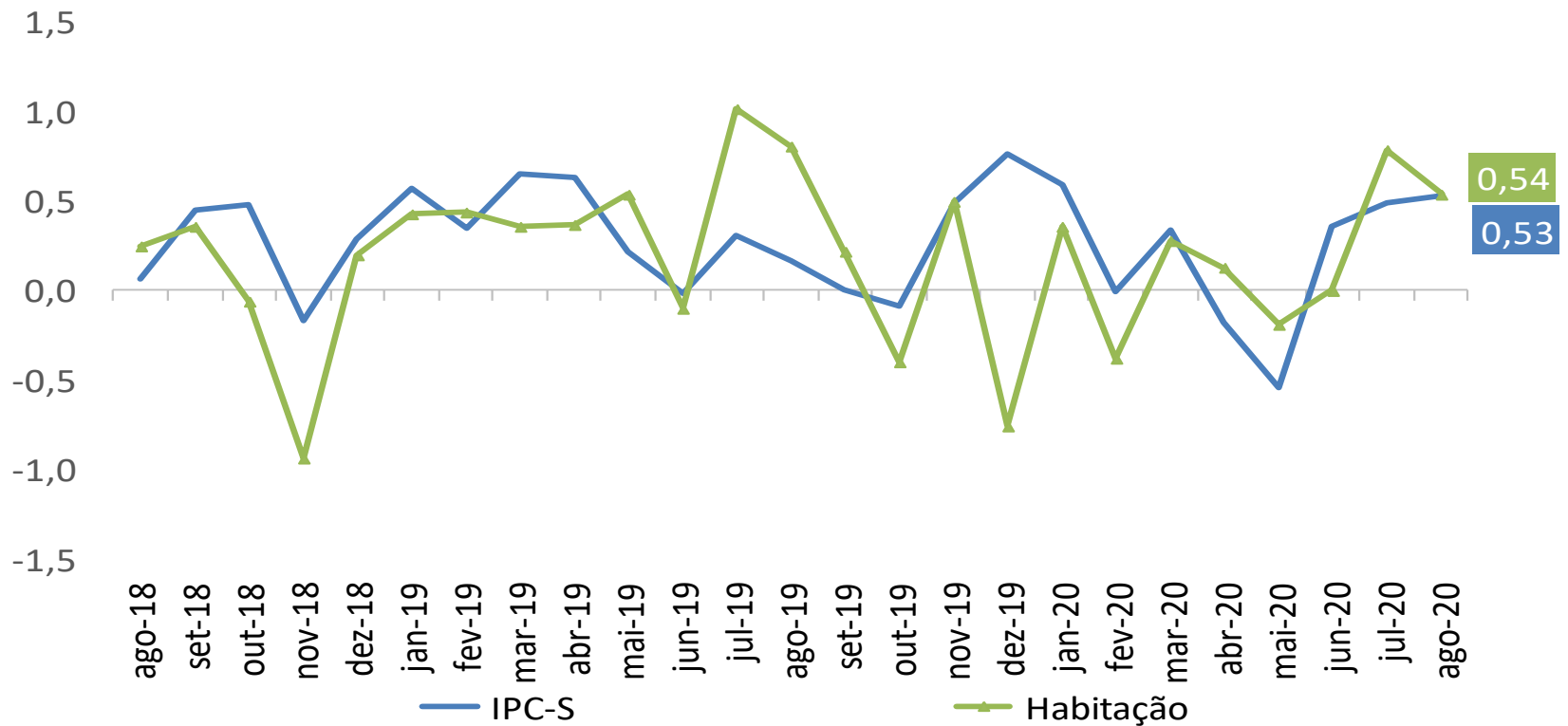

IPC-S

Varição (%) acumulada nos últimos 30 dias

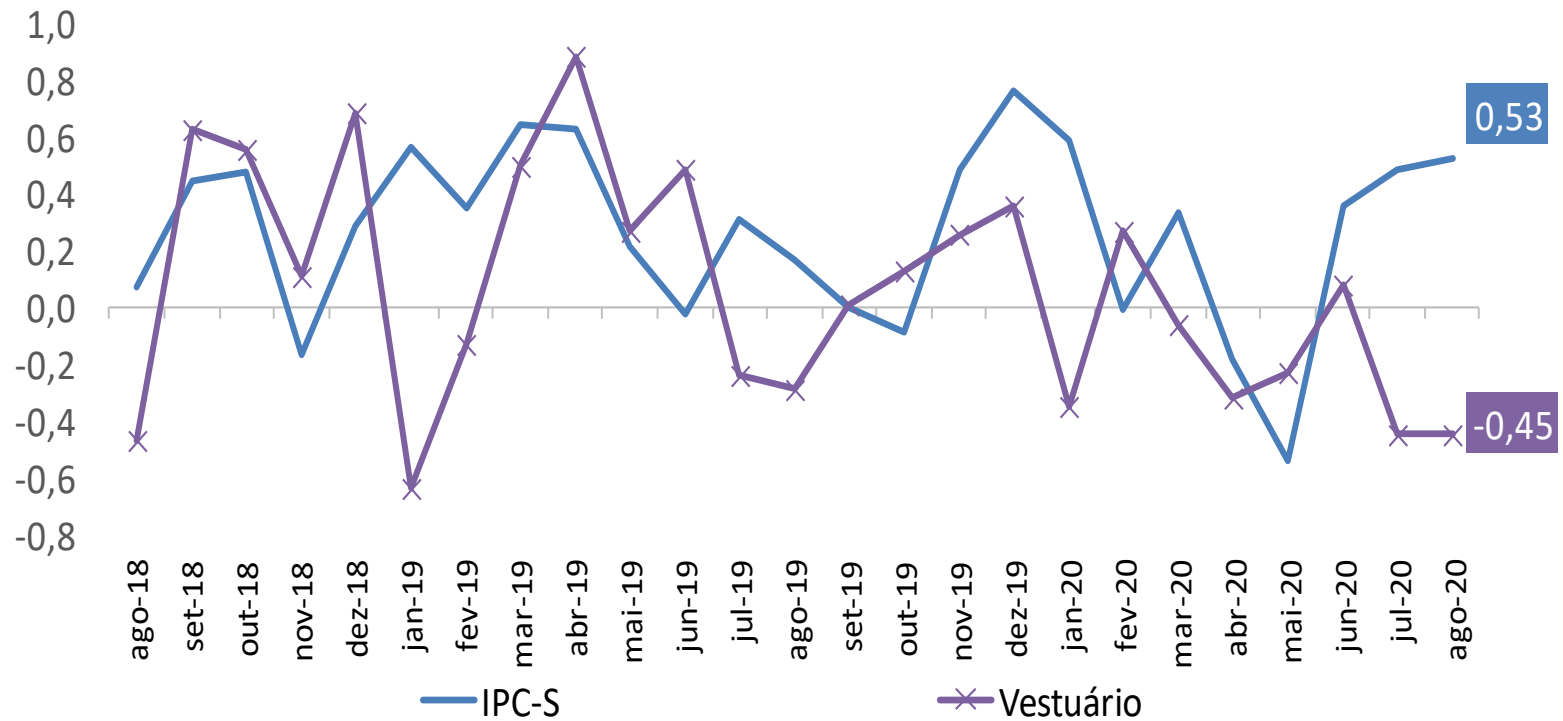

IPC-S

Varição (%) acumulada nos últimos 30 dias

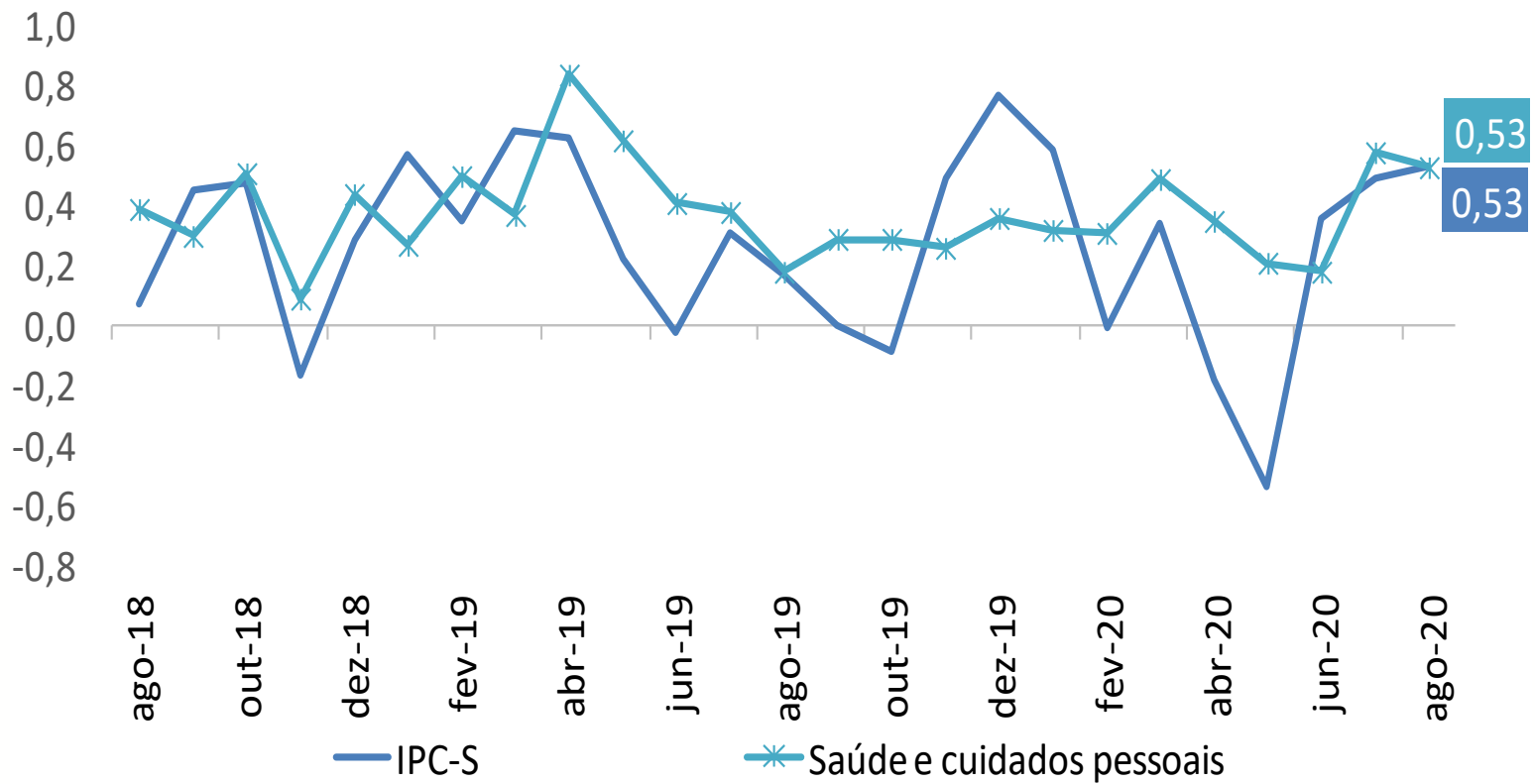

IPC-S

Varição (%) acumulada nos últimos 30 dias

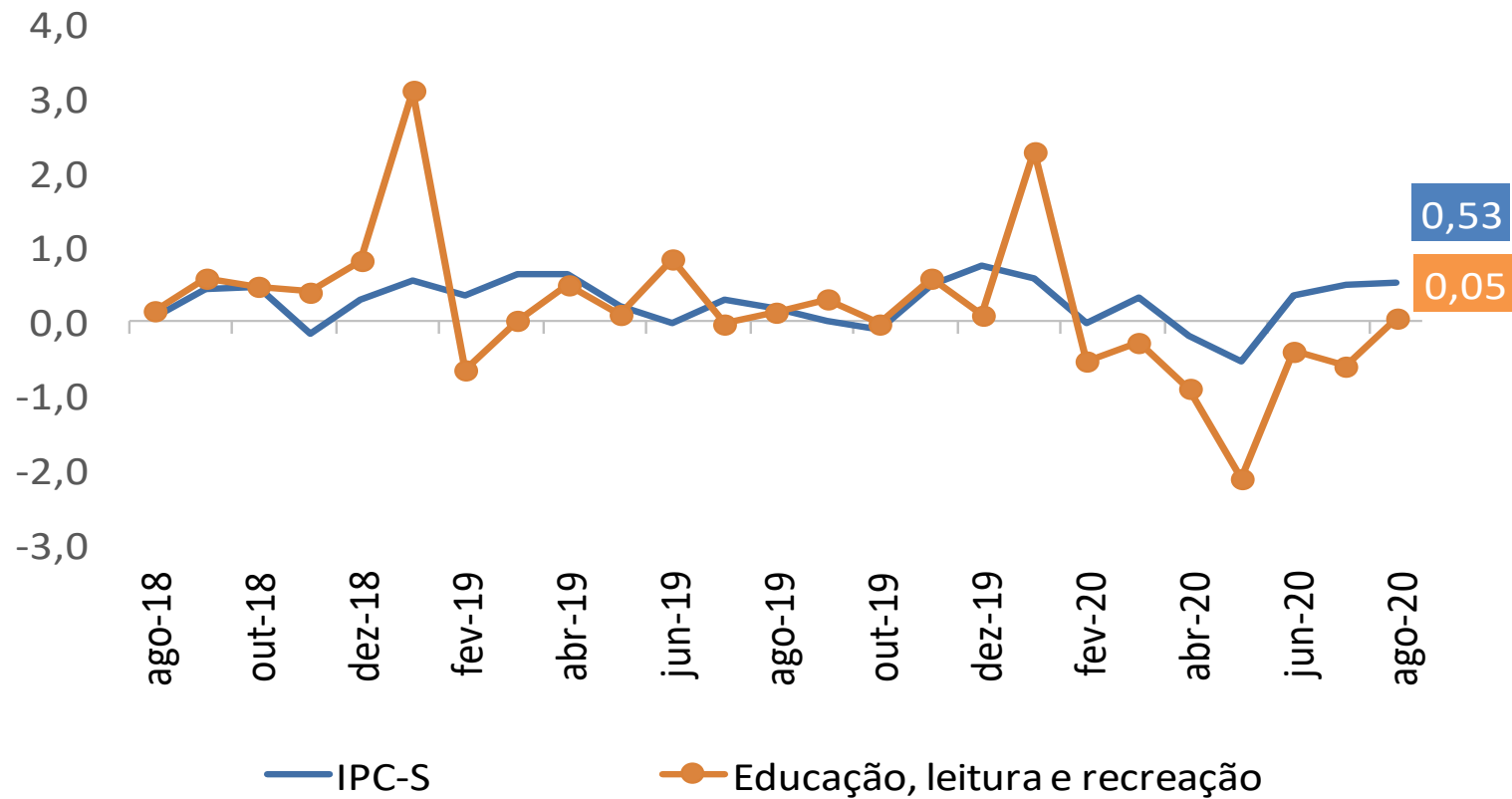

IPC-S

Varição (%) acumulada nos últimos 30 dias

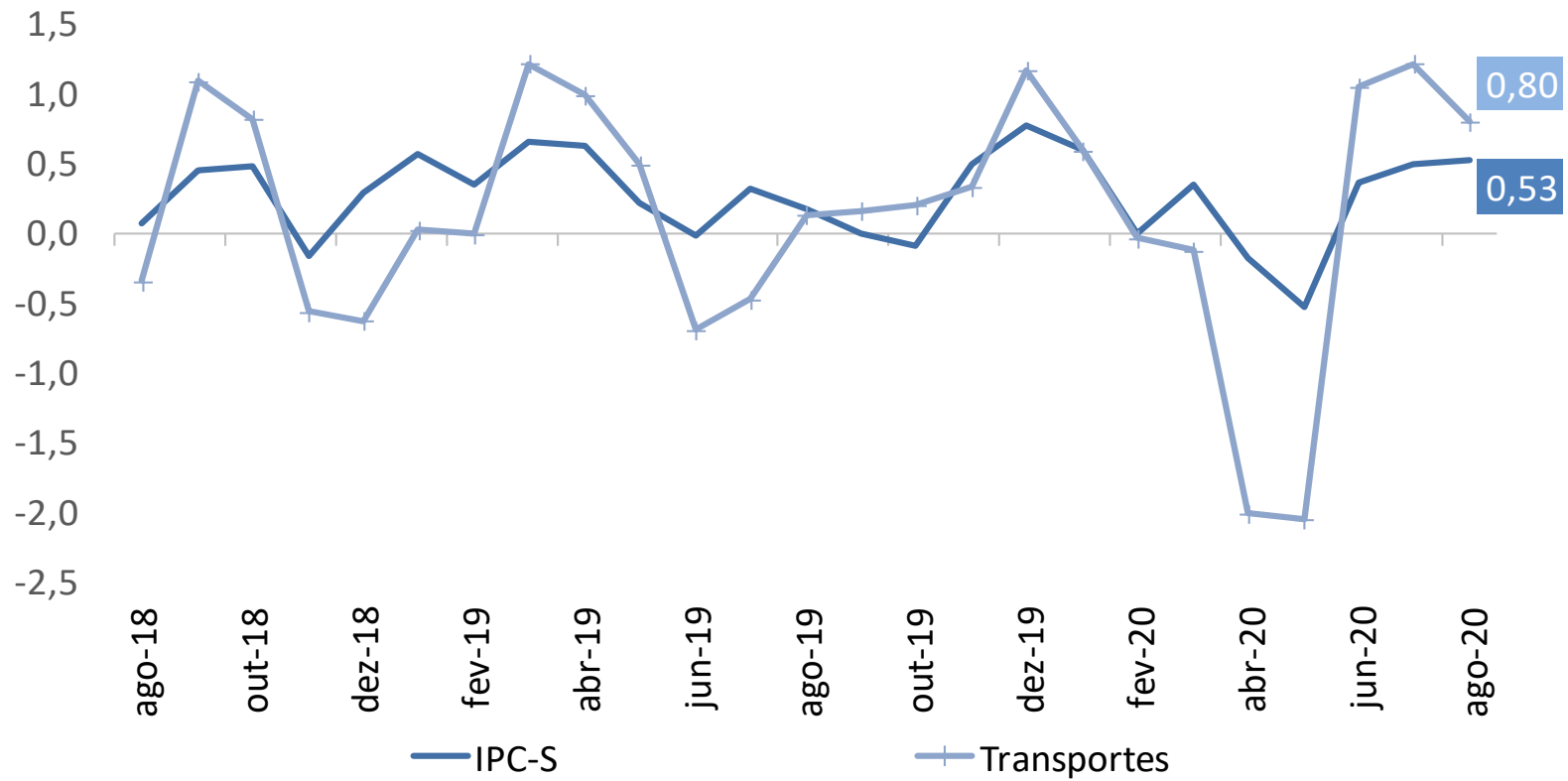

IPC-S

Varição (%) acumulada nos últimos 30 dias

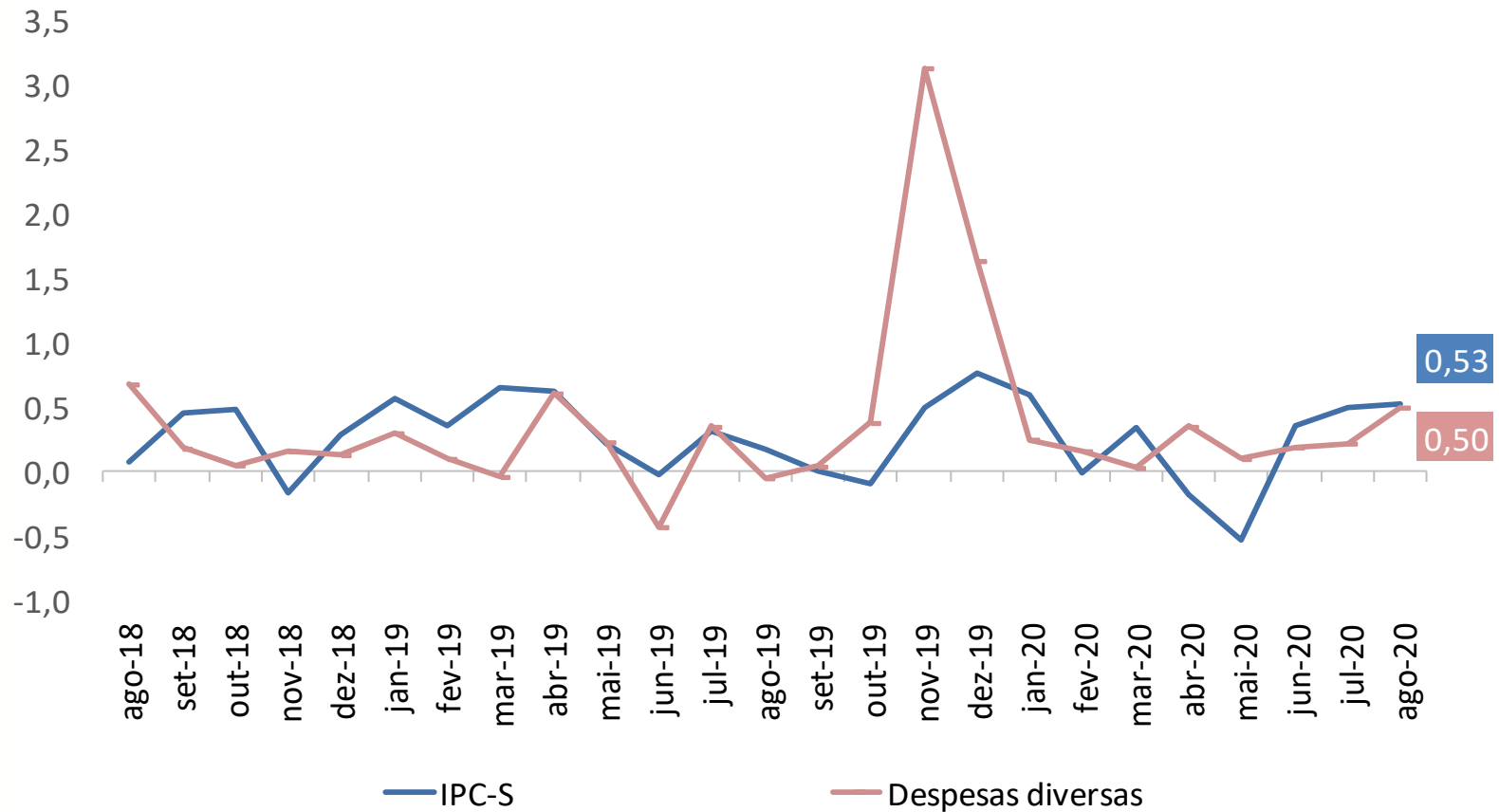

IPC-S

Varição (%) acumulada nos últimos 30 dias

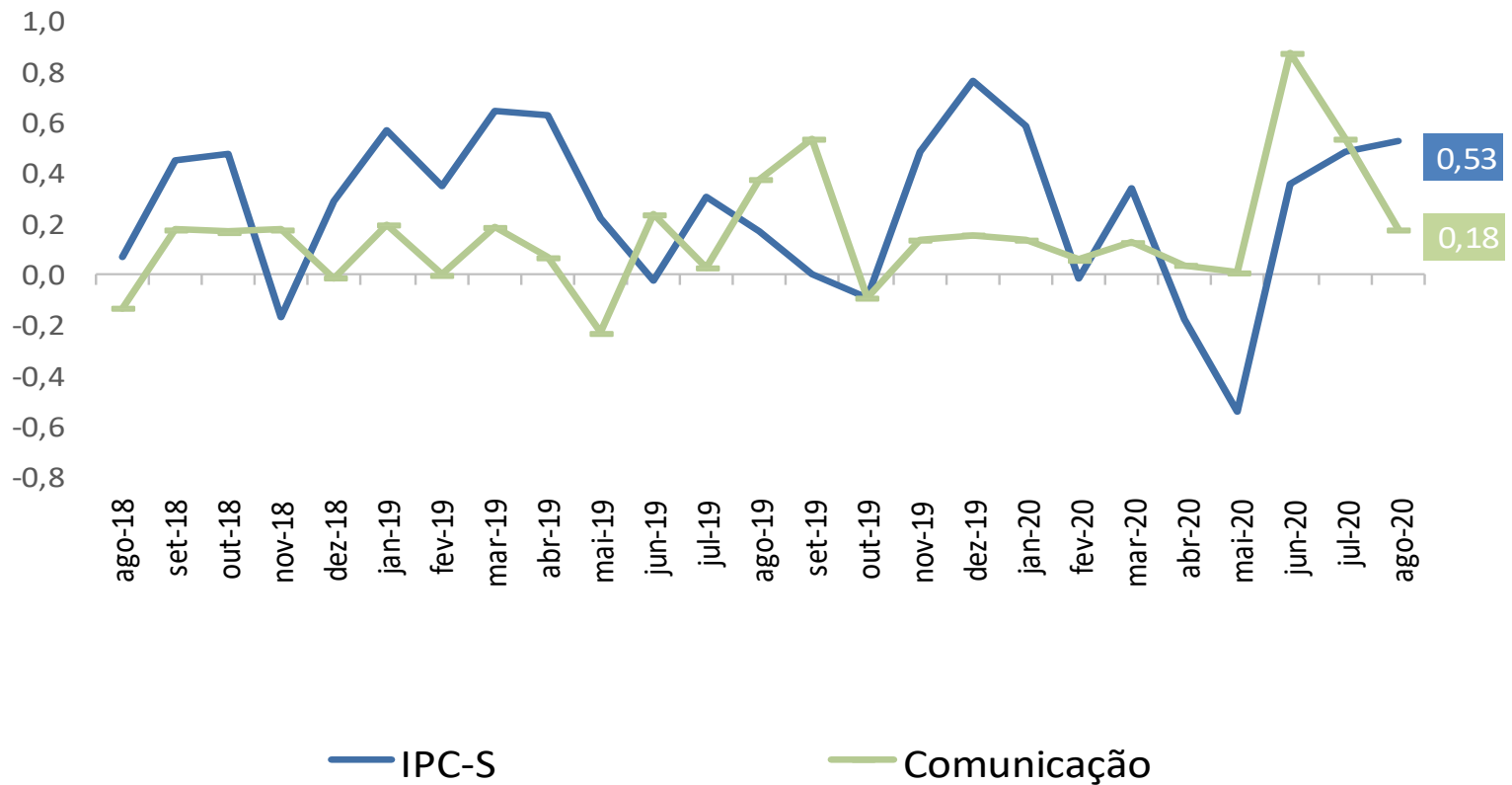



Ministério da Economia

Para maiores informações acesse o site da Secretaria de Política Econômica:

www.spe.fazenda.gov.br



Secretaria
de Política
Econômica

Secretaria Especial
de Fazenda

Ministério
da Economia