



MINISTÉRIO DA ECONOMIA

IPC-S (4ª quadrissemana)

Julho

3 de agosto de 2020

Os informativos econômicos da Secretaria de Política Econômica (SPE) são elaborados a partir de dados de conhecimento público, cujas fontes primárias são instituições autônomas, públicas ou privadas. O objetivo é organizar informações de conhecimento público para ampliar o entendimento sobre a economia brasileira. O conteúdo deste material é meramente informativo, não possuindo caráter prospectivo, nem delimitando as ações de política econômica adotadas pelo Ministério da Economia



Secretaria
de Política
Econômica

Secretaria Especial
de Fazenda

Ministério
da Economia

Resumo dos Resultados

Comparação: 4ª quadrimestre de julho/20 com 4ª quadrimestre de junho/20:

- Segundo a FGV, a inflação da 4ª Q jul/20 medida pelo IPC-S foi de 0,49%, ante 0,36% na 4ª Q jun/20. A inflação na 3ª Q jul/20 foi de 0,53%.
- Houve aceleração dos grupos: **Habitação** (de 0,00% para 0,79%); **Saúde e cuidados pessoais** (de 0,18% para 0,58%); **Transportes** (de 1,05% para 1,22%); e **Despesas diversas** (de 0,19% para 0,22%);
- Desaceleraram os grupos: **Alimentação** (de 0,57% para 0,13%); **Vestuário** (de 0,08% para -0,45%); **Educação, leitura e recreação** (de -0,40% para -0,60%); e **Comunicação** (de 0,88% para 0,54%);

Resumo dos Resultados

Comparação: 4ª quadrimestre de julho/20 com 3ª quadrimestre de julho/20:

- Segundo a FGV, a inflação da 4ª Q jul/20 medida pelo IPC-S foi de 0,49%, ante 0,53% na semana anterior. A variação apurada na 4ª Q jun/20 foi de 0,36%.
- Desaceleraram os grupos: **Educação, leitura e recreação** (de 0,10% para -0,60%), destaque para *passagem aérea* (de 11,46% para 2,74%); **Transportes** (de 1,51% para 1,22%), destaque para *gasolina* (de 4,59% para 3,67%); **Vestuário** (de -0,24% para -0,45%), destaque para *roupas* (de -0,34% para -0,59%); e **Comunicação** (de 0,61% para 0,54%), destaque para *combo de telefonia, internet e TV por assinatura* (de 1,22% para 1,10%).
- Houve aceleração dos grupos: **Habitação** (de 0,53% para 0,79%), destaque para *tarifa de eletricidade residencial* (de 1,33% para 2,32%); **Saúde e cuidados pessoais** (de 0,39% para 0,58%), destaque para *artigos de higiene e cuidado pessoal* (de -0,21% para 0,55%); **Alimentação** (de 0,11% para 0,13%), destaque para *carnes suínas* (de 1,09% para 1,93%); e **Despesas diversas** (de 0,21% para 0,22%), destaque para *conselho e associação de classe* (de 0,52% para 0,75%).

VARIAÇÃO SEMANAL DO IPC-S NAS ÚLTIMAS 4 SEMANAS

Variação (%)

	30/06/2020	07/07/2020	15/07/2020	22/07/2020	31/07/2020
Índice Geral	0,36	0,50	0,56	0,53	0,49
Alimentação	0,57	0,60	0,29	0,11	0,13
Habitação	0,49	0,21	0,28	0,33	0,34
Vestuário	0,00	0,00	0,00	0,00	0,00
Saúde e cuidados pessoais	1,38	1,67	1,61	1,55	1,12
Educação, leitura e recreação	0,00	0,00	0,00	0,00	0,00
Transportes	-0,49	-0,01	0,11	0,30	0,42
Despesas diversas	0,00	0,00	0,00	0,00	0,00
Comunicação	0,00	0,00	0,00	0,00	0,00

IPC-S

Variação (%) mensal

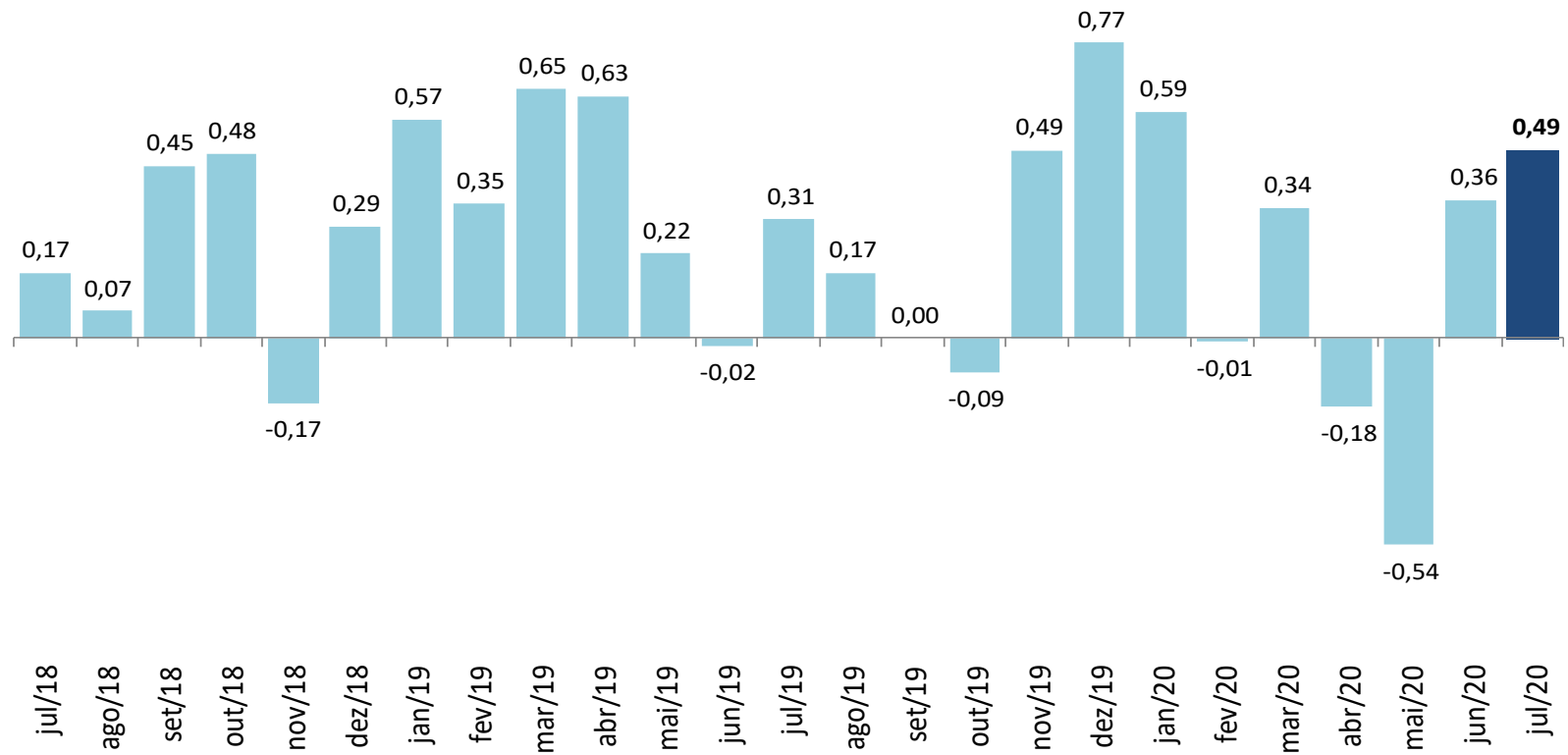

IPC-S

Varição (%) na mesma quadrissemana de anos anteriores



IPC-S

Varição (%) em 12 meses

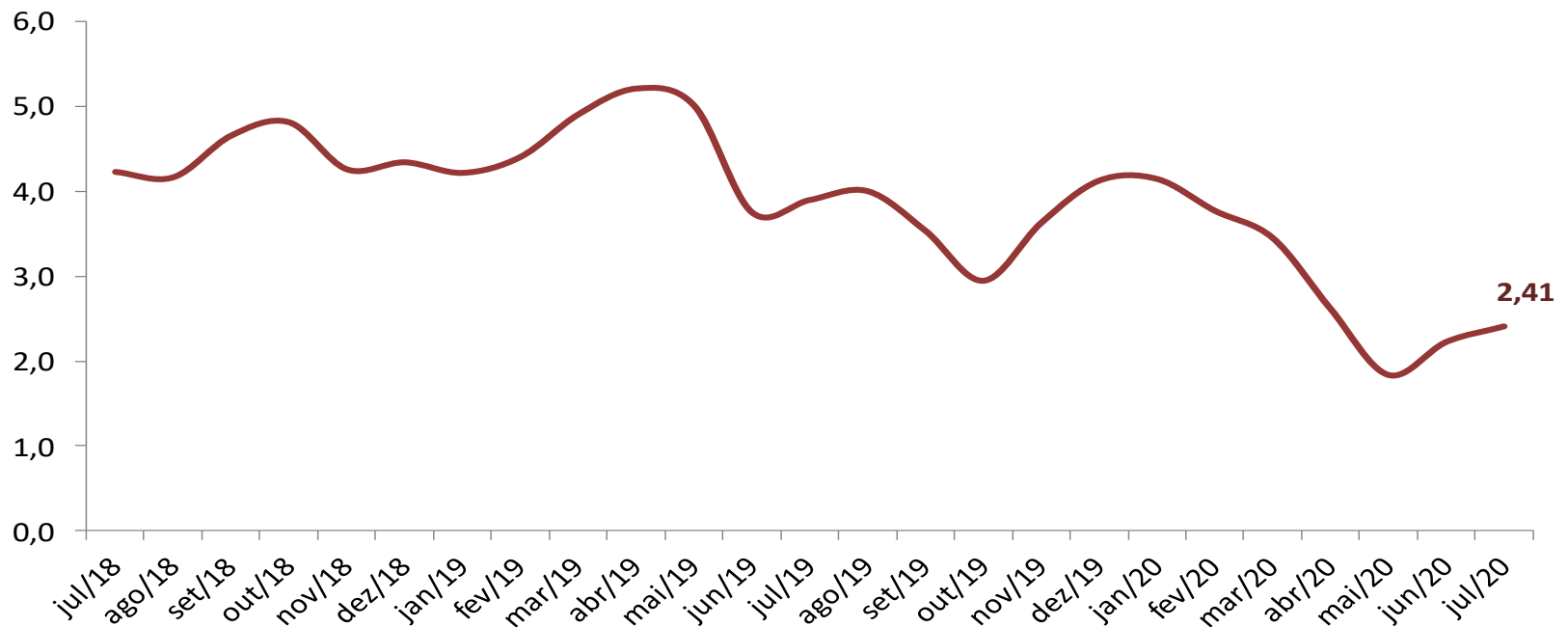

IPC-S

Variação (%) semanal do IPC-S nas últimas 4 semanas

	30/06/2020	07/07/2020	15/07/2020	22/07/2020	31/07/2020
IPC - TODOS OS ITENS	0,36	0,50	0,56	0,53	0,49
ALIMENTAÇÃO	0,57	0,60	0,29	0,11	0,13
ARROZ E FEIJÃO	5,37	5,15	4,02	2,79	1,60
HORTALIÇAS E LEGUMES	0,39	1,44	2,30	1,31	0,83
FRUTAS	-17,53	-17,60	-21,90	-21,62	-17,96
MASSAS E FARINHAS	1,11	2,04	2,53	1,19	1,10
PANIFICADOS E BISCOITOS	-0,71	-0,68	-0,87	-0,86	-1,33
ADOÇANTES	0,86	0,83	1,06	0,86	1,09
DOCES E CHOCOLATES	0,66	0,79	0,10	1,08	1,70
LATICÍNIOS	0,98	1,50	2,27	1,05	0,14
AVES E OVOS	-1,55	-1,64	-0,74	-1,73	-0,85
CARNES BOVINAS	-0,63	-0,19	-0,36	-0,25	0,57
CARNES SUÍNAS	3,21	3,35	3,44	2,45	1,96
CARNES DE OUTROS ANIMAIS	0,64	0,27	0,80	0,64	1,47
PESCADOS FRESCOS	0,69	0,19	0,07	-0,54	-0,04
CARNES E PEIXES INDUSTRIALIZADOS	1,27	2,12	2,14	2,64	3,18
ÓLEOS E GORDURAS	1,26	-1,38	-1,39	-1,44	-1,01
CONDIMENTOS	0,90	1,40	1,81	1,52	1,24
VEGETAIS EM CONSERVA	0,30	0,22	0,50	0,54	0,41
BEBIDAS NÃO ALCOÓLICAS	0,01	-0,43	-0,43	-0,68	0,49
BEBIDAS ALCOÓLICAS	0,29	0,63	-0,22	0,43	0,79
OUTROS GÊNEROS ALIMENTÍCIOS	1,21	1,45	0,75	-0,21	-1,11
ALIMENTOS PRONTOS CONGELADOS	0,12	0,01	-0,01	0,05	0,28
GÊNEROS ALIMENTÍCIOS DIET / LIGHT	0,64	0,46	0,26	0,16	0,22
RESTAURANTES	0,42	-0,29	-0,44	-0,63	-0,49
BARES E LANCHONETES	-0,08	-0,08	-0,08	-0,08	0,20
BEBIDAS ALCOÓLICAS E NÃO ALCOÓLICAS	0,00	-0,06	0,25	0,16	0,34

IPC-S

Impacto dos Alimentos no IPC-S ao longo dos últimos anos na quadrissemana corrente

	31/07/2016		31/07/2017		31/07/2018		31/07/2019		31/07/2020	
	Var(%)	Impacto	Var(%)	Impacto	Var(%)	Impacto	Var(%)	Impacto	Var(%)	Impacto
<i>IPC - TODOS OS ITENS</i>	0,37		0,38		0,17		0,31		0,49	
ALIMENTAÇÃO	0,39	0,10	-0,22	-0,06	-0,61	-0,15	0,35	0,09	0,13	0,03
Laticínios	8,87	0,19	-1,11	-0,02	4,84	0,09	-0,10	0,00	2,69	0,05
Carnes Bovinas	-1,07	-0,02	-1,00	-0,02	-1,02	-0,02	1,00	0,02	2,14	0,04
Carnes e Peixes Industrializados	2,00	0,01	-0,16	0,00	1,67	0,01	-0,69	-0,01	2,30	0,02
Panificados E Biscoitos	0,82	0,01	0,17	0,00	1,12	0,02	0,46	0,01	0,58	0,01
Arroz e Feijão	14,31	0,09	-1,41	-0,01	0,71	0,00	-0,52	0,00	1,60	0,01
Frutas	-7,40	-0,09	-1,92	-0,02	-8,72	-0,10	3,38	0,04	0,85	0,01
Carnes Suínas	-0,02	0,00	-1,41	0,00	0,11	0,00	2,62	0,00	1,93	0,01
Óleos e Gorduras	0,50	0,00	-0,14	0,00	1,01	0,00	-0,57	0,00	1,43	0,00
Bebidas Não Alcoólicas	0,83	0,01	0,06	0,00	-0,08	0,00	0,24	0,00	0,41	0,00
Condimentos	0,99	0,00	2,47	0,01	-0,01	0,00	-0,12	0,00	1,50	0,00
Massas e Farinhas	1,44	0,01	-0,24	0,00	1,04	0,00	0,20	0,00	0,61	0,00
Bebidas Alcoólicas	-0,64	0,00	0,69	0,00	0,13	0,00	0,78	0,00	0,43	0,00
Adoçantes	0,75	0,00	-1,35	0,00	2,02	0,00	1,09	0,00	0,60	0,00
Vegetais em Conserva	0,33	0,00	-0,14	0,00	0,35	0,00	-0,14	0,00	0,66	0,00
Alimentos Prontos Congelados	1,75	0,02	-0,28	0,00	2,76	0,02	-0,72	-0,01	0,25	0,00
Doces e Chocolates	1,81	0,00	-1,60	0,00	0,81	0,00	0,05	0,00	0,01	0,00
Outros Gêneros Alimentícios	0,67	0,00	0,32	0,00	0,22	0,00	2,02	0,00	-0,16	0,00
Pescados Frescos	-2,24	-0,01	-1,10	0,00	-0,04	0,00	0,67	0,00	-0,21	0,00
Aves e Ovos	-0,45	0,00	-1,42	-0,01	0,77	0,01	1,14	0,01	-0,34	0,00
Hortaliças e Legumes	-12,13	-0,17	1,49	0,01	-20,54	-0,22	-0,34	0,00	-11,90	-0,14
0	0,00	0,00	0,00	0,00	0,00	0,00	0,00	0,00	0,00	0,00
0	0,00	0,00	0,00	0,00	0,00	0,00	0,00	0,00	0,00	0,00

Fonte: FGV

IPC-S

Varição (%) acumulada nos últimos 30 dias

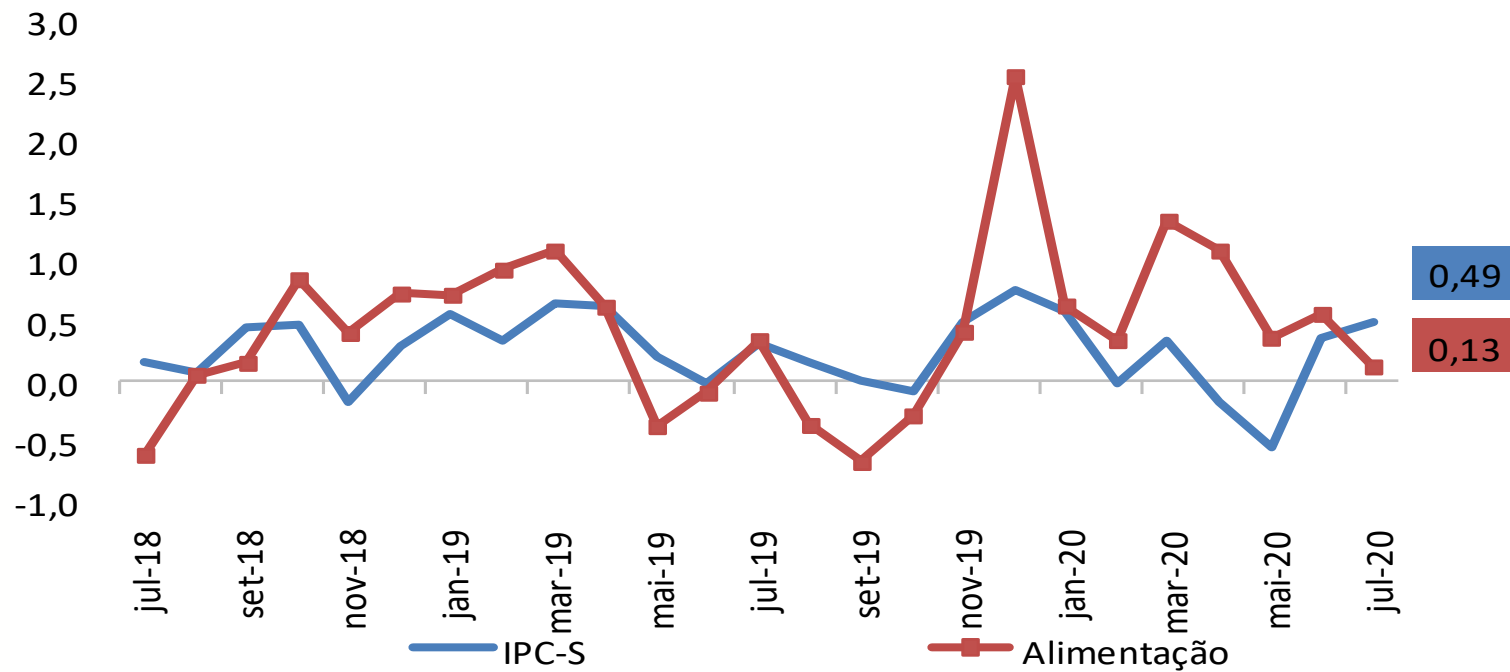

IPC-S

Varição (%) acumulada nos últimos 30 dias

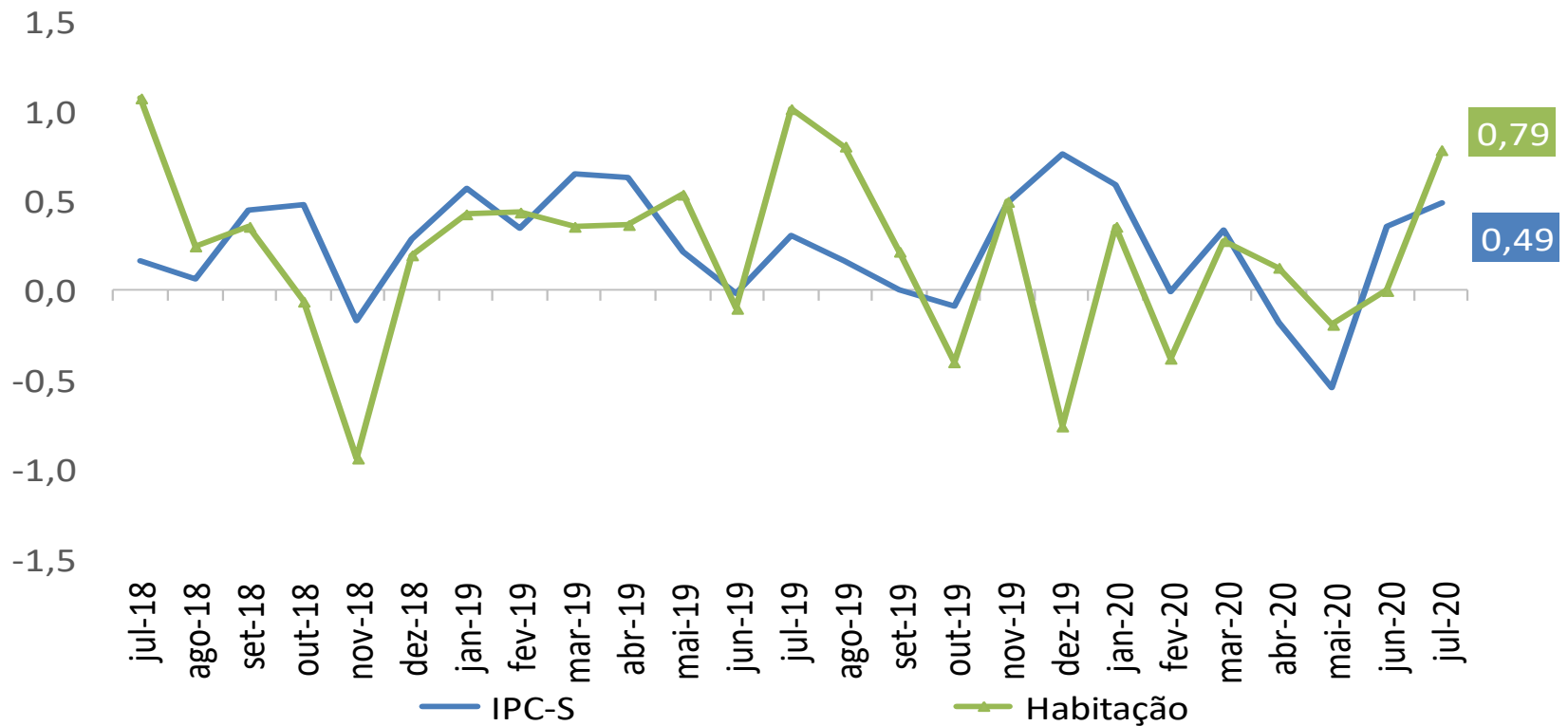

IPC-S

Varição (%) acumulada nos últimos 30 dias

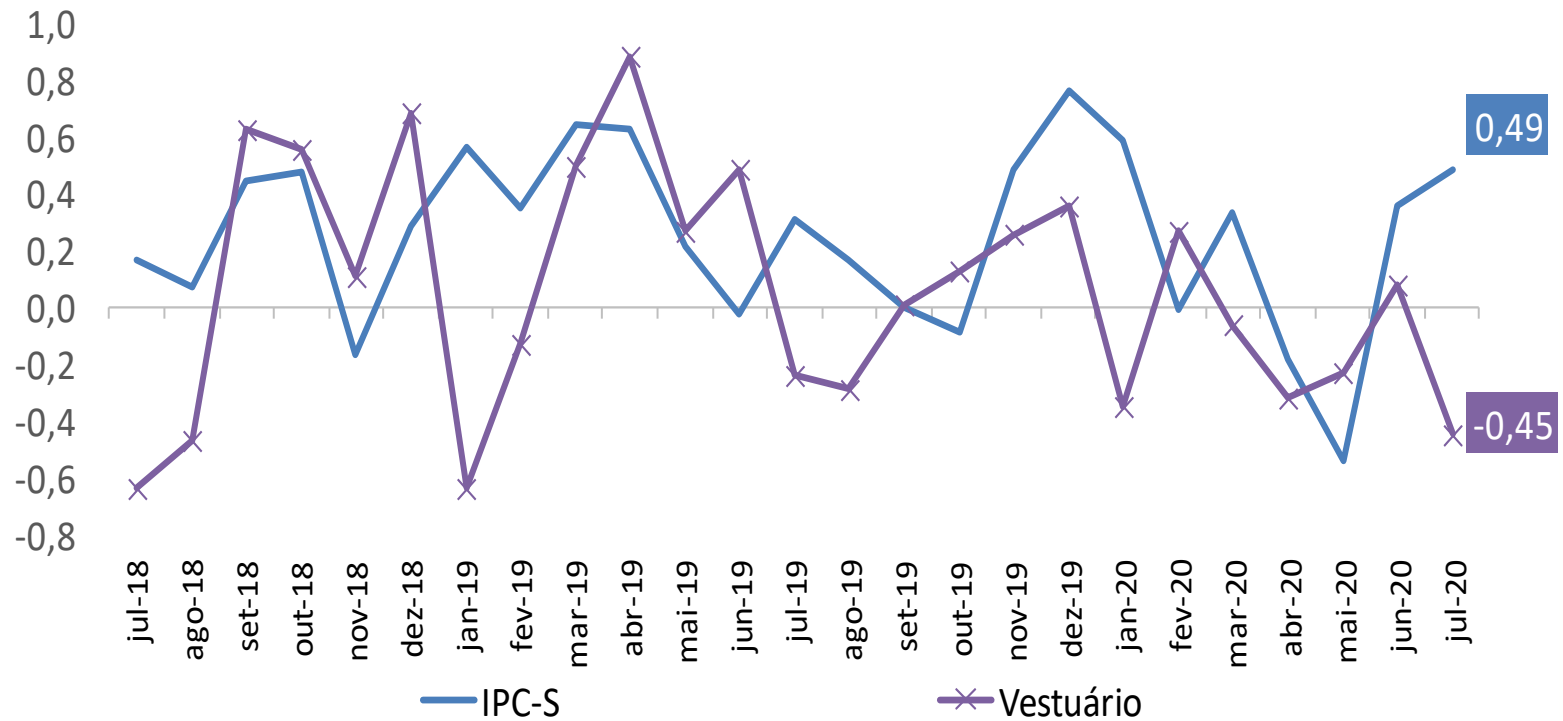

IPC-S

Varição (%) acumulada nos últimos 30 dias

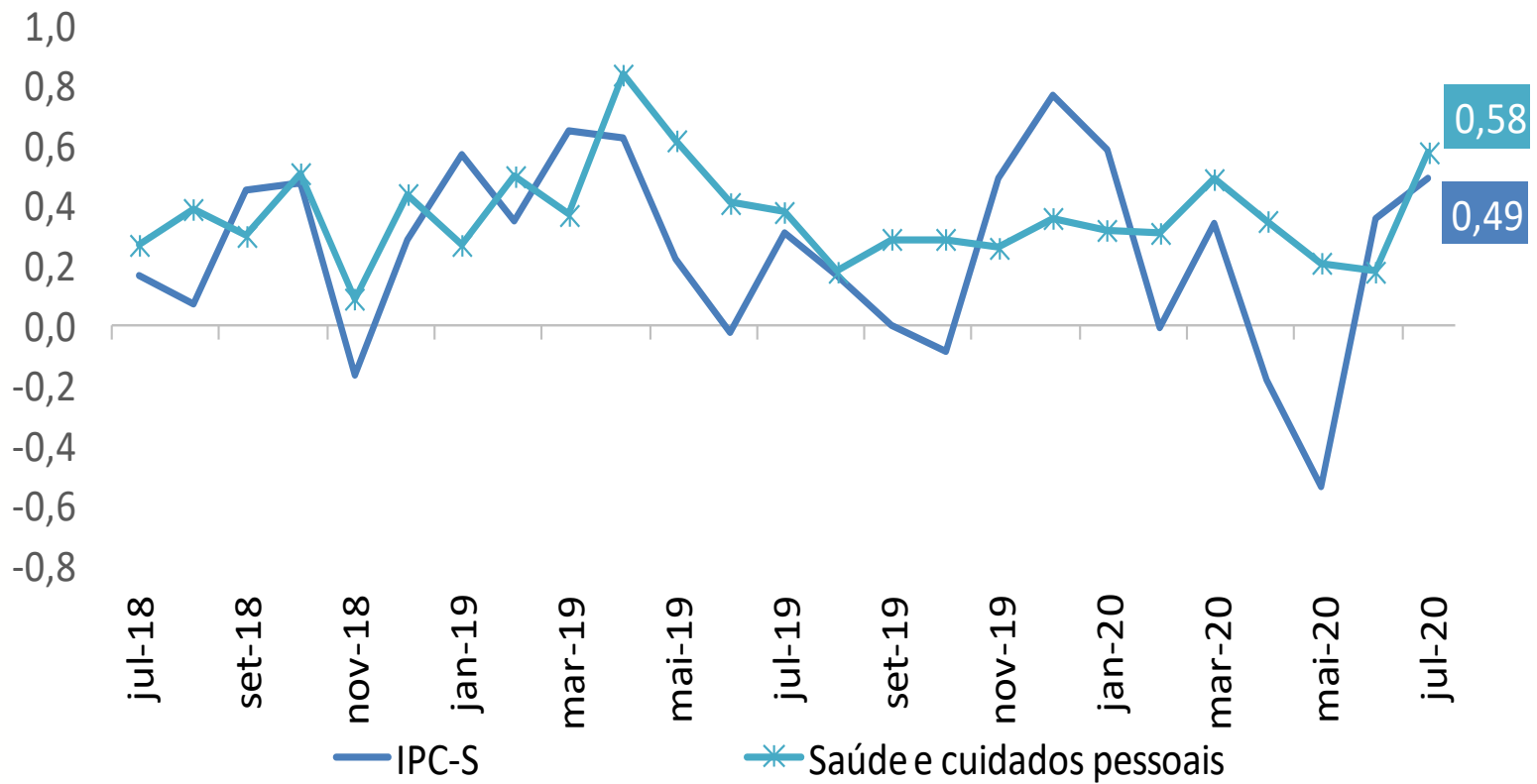

IPC-S

Varição (%) acumulada nos últimos 30 dias

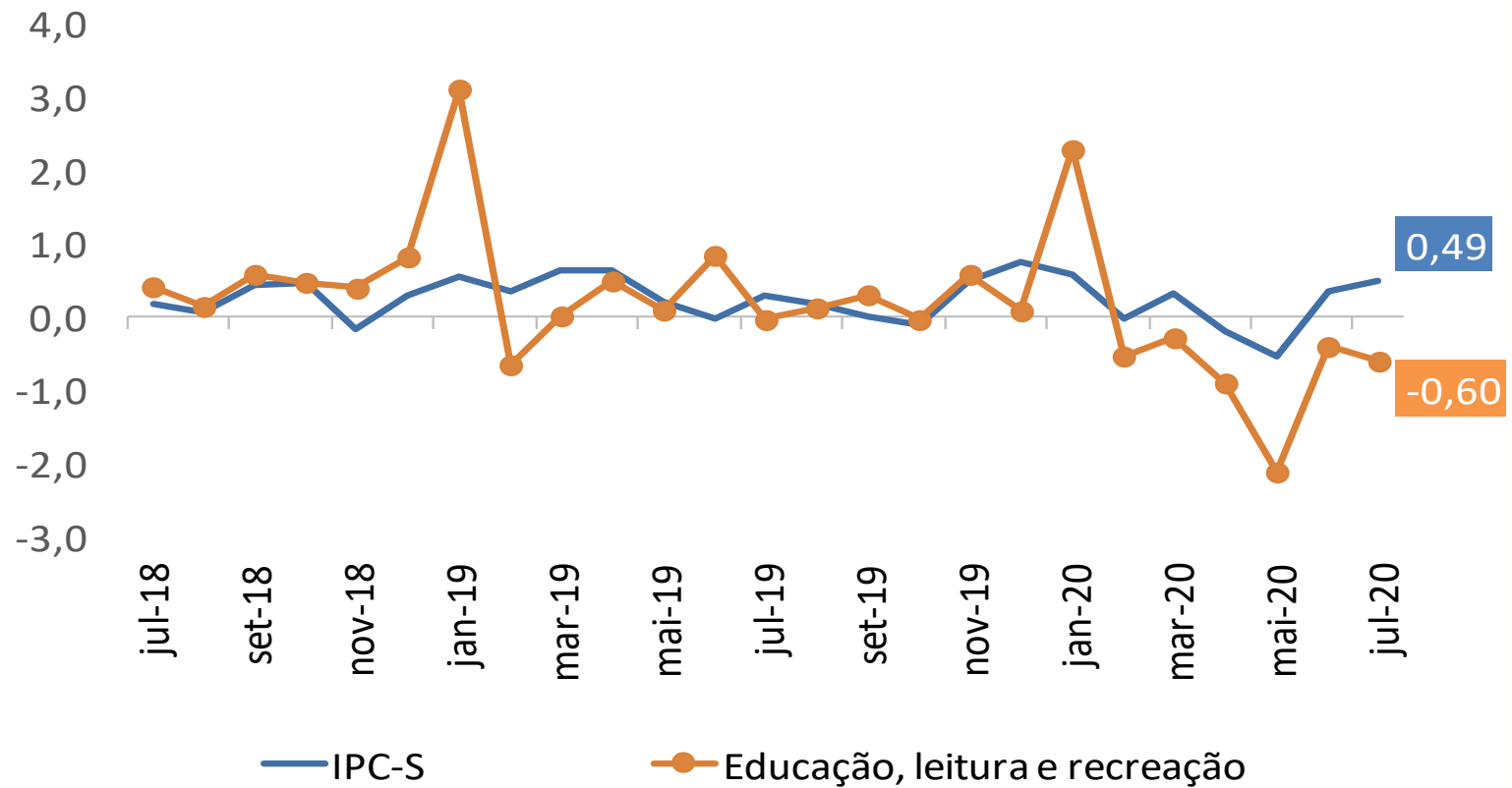

IPC-S

Varição (%) acumulada nos últimos 30 dias

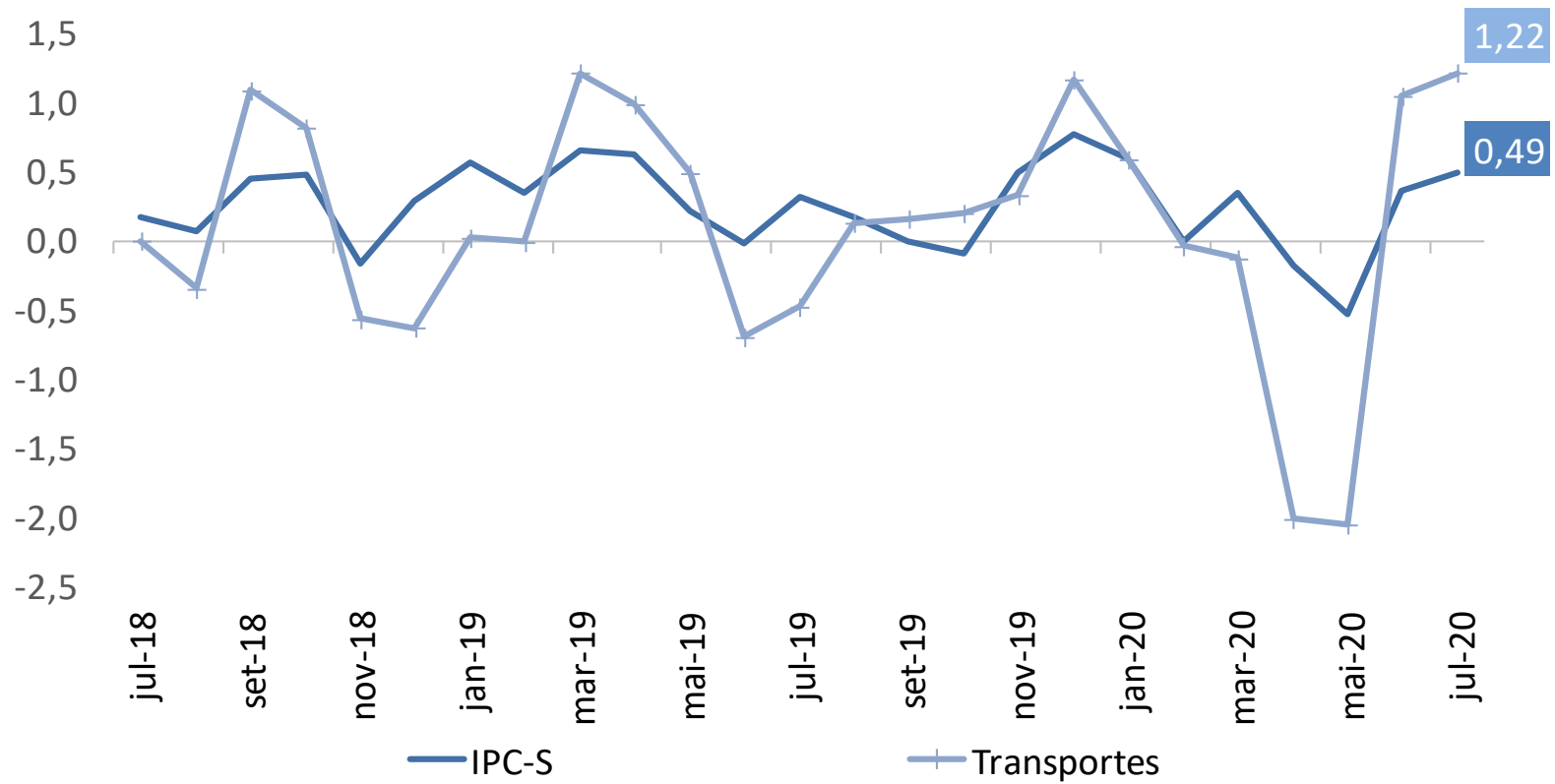

IPC-S

Varição (%) acumulada nos últimos 30 dias

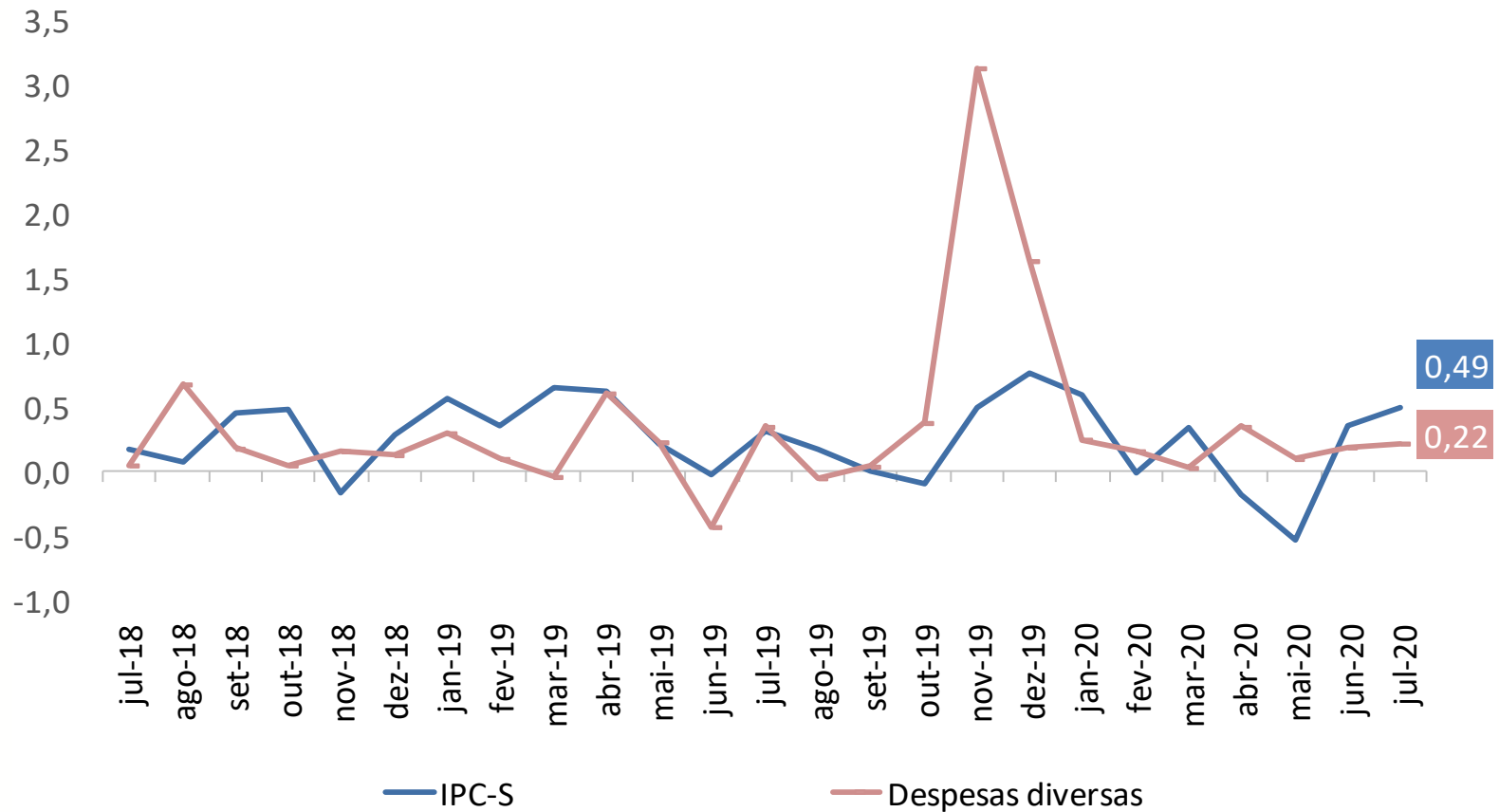

IPC-S

Varição (%) acumulada nos últimos 30 dias

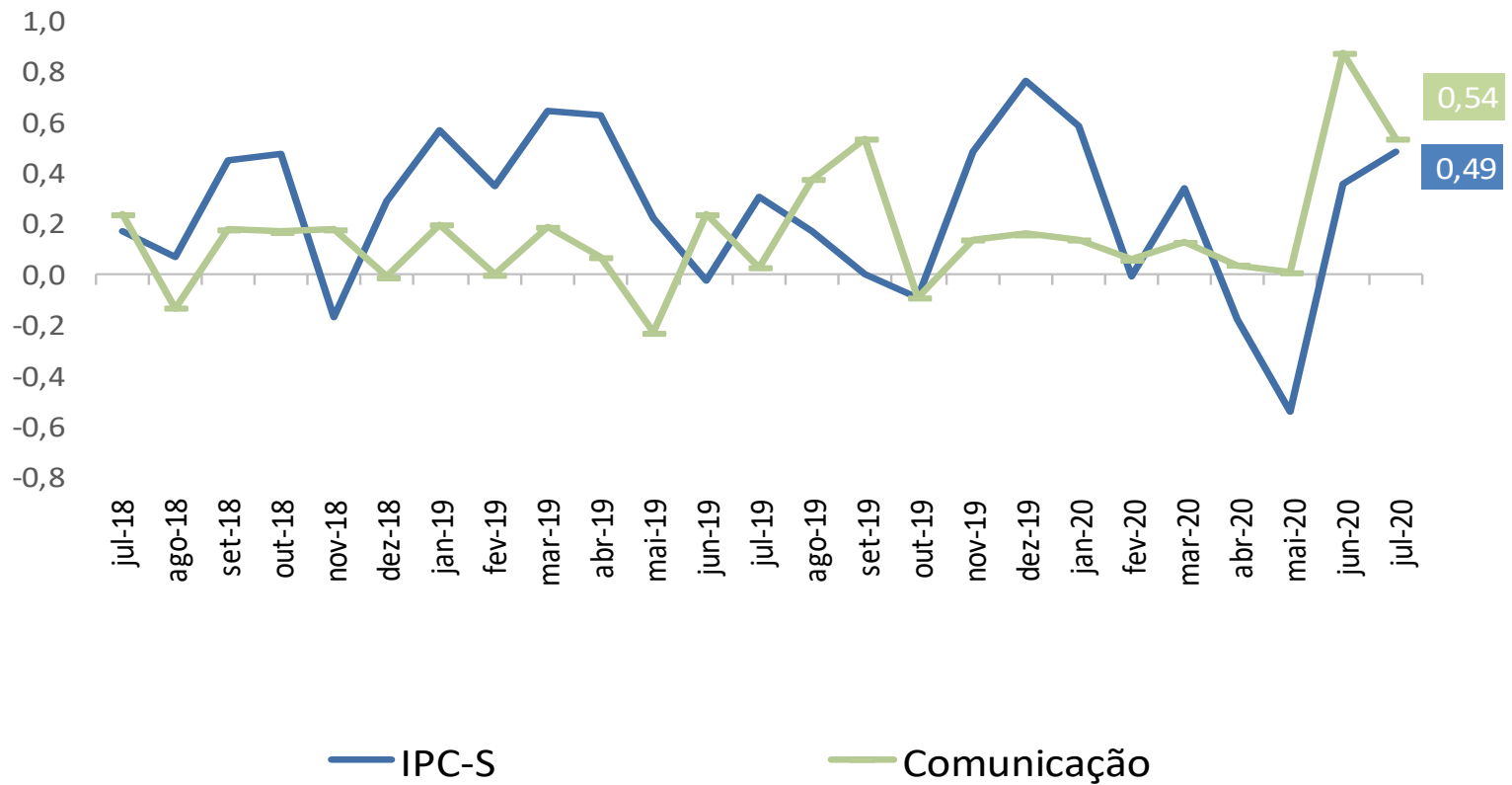



Ministério da Economia

Para maiores informações acesse o site da Secretaria de Política Econômica:

www.spe.fazenda.gov.br



Secretaria
de Política
Econômica

Secretaria Especial
de Fazenda

Ministério
da Economia