



MINISTÉRIO DA ECONOMIA

IPC-S (3^a quadrissemana)

Maio

25 de maio de 2020

Os informativos econômicos da Secretaria de Política Econômica (SPE) são elaborados a partir de dados de conhecimento público, cujas fontes primárias são instituições autônomas, públicas ou privadas. O objetivo é organizar informações de conhecimento público para ampliar o entendimento sobre a economia brasileira. O conteúdo deste material é meramente informativo, não possuindo caráter prospectivo, nem delimitando as ações de política econômica adotadas pelo Ministério da Economia



Secretaria
de Política
Econômica

Secretaria Especial
de Fazenda

Ministério
da Economia

Resumo dos Resultados

Comparação: 3ª quadrissetmana de maio/20 com 2ª quadrissetmana de maio/20:

- Segundo a FGV, a inflação da 3ª Q mai/20 medida pelo IPC-S foi de -0,57%, ante -0,53% na semana anterior. A variação apurada na 3ª Q abr/20 foi de 0,07%.
- Desaceleraram os grupos: **Alimentação** (de 0,71% para 0,50%), destaque para *laticínios* (de 1,33% para 0,33%); **Vestuário** (de -0,18% para -0,32%), destaque para *roupas* (de -0,02% para -0,19%); **Saúde e cuidados pessoais** (de 0,28% para 0,23%), destaque para *artigos de higiene e cuidado pessoal* (de 0,31% para 0,10%); **Despesas diversas** (de 0,20% para 0,16%), destaque para *alimentos para animais domésticos* (de 0,84% para 0,50%); e **Comunicação** (de 0,06% para 0,02%), destaque para *mensalidade para internet* (de 0,48% para 0,13%).
- Houve aceleração dos grupos: **Transportes** (de -2,58% para -2,47%), destaque para *gasolina* (de -8,76% para -8,40%); **Habitação** (de -0,12% para -0,10%), destaque para *computador e periféricos* (de 0,18% para 2,82%); e **Educação, leitura e recreação** (de -2,13% para -2,12%), destaque para *passagem aérea* (de -17,62% para -16,24%).

VARIAÇÃO SEMANAL DO IPC-S NAS ÚLTIMAS 4 SEMANAS

Variação (%)

	22/04/2020	30/04/2020	07/05/2020	15/05/2020	22/05/2020
Índice Geral	0,07	-0,18	-0,34	-0,53	-0,57
Alimentação	1,51	1,10	0,94	0,71	0,50
Habitação	1,38	0,93	0,59	0,19	0,00
Vestuário	-0,16	0,00	0,00	0,00	0,00
Saúde e cuidados pessoais	0,18	-0,26	-0,33	-0,45	0,02
Educação, leitura e recreação	1,22	1,05	0,23	0,01	0,09
Transportes	0,00	0,00	0,00	0,00	0,00
Despesas diversas	0,00	0,00	0,00	0,00	0,00
Comunicação	0,00	0,00	0,00	0,00	0,00

IPC-S

Variação (%) mensal

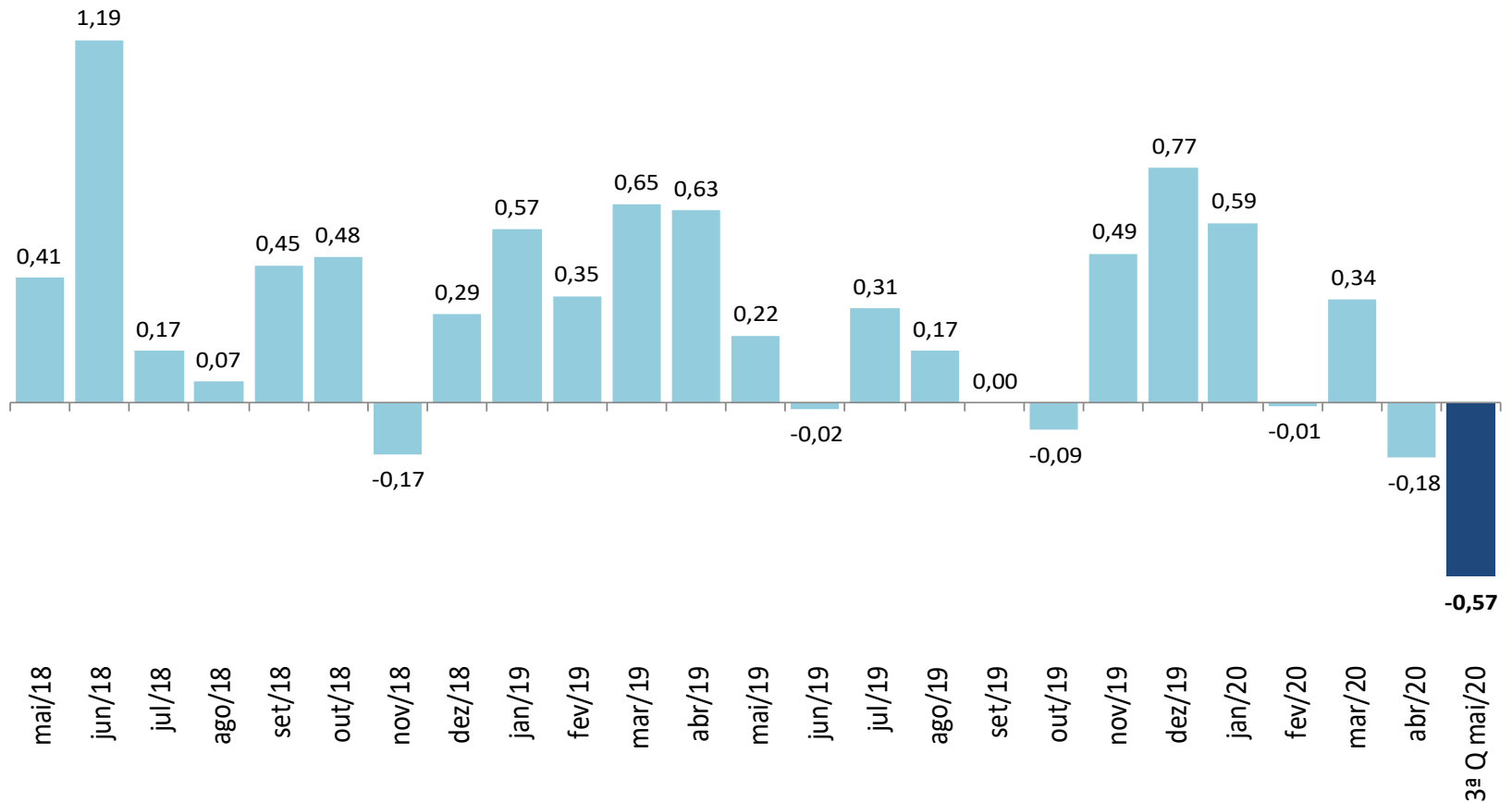

Fonte: FGV

IPC-S

Varição (%) na mesma quadrissemana de anos anteriores

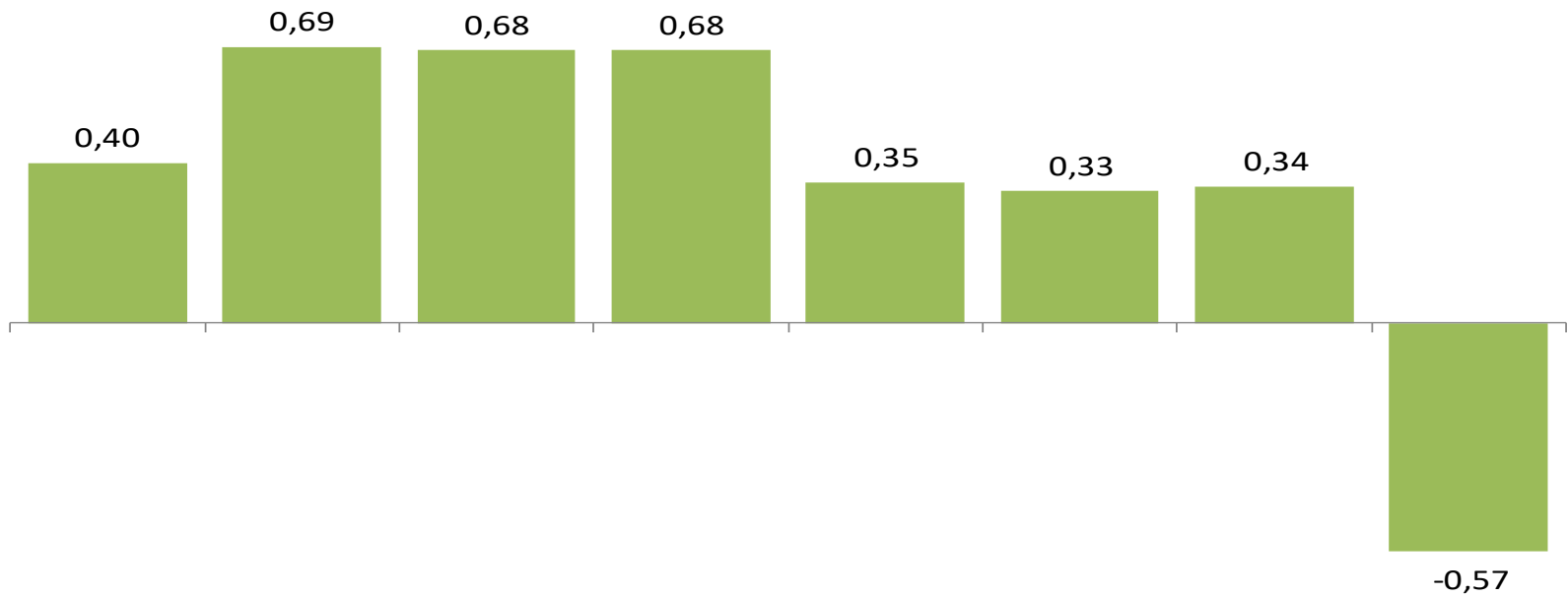

3ª Q mai/13 3ª Q mai/14 3ª Q mai/15 3ª Q mai/16 3ª Q mai/17 3ª Q mai/18 3ª Q mai/19 3ª Q mai/20

IPC-S

Varição (%) em 12 meses

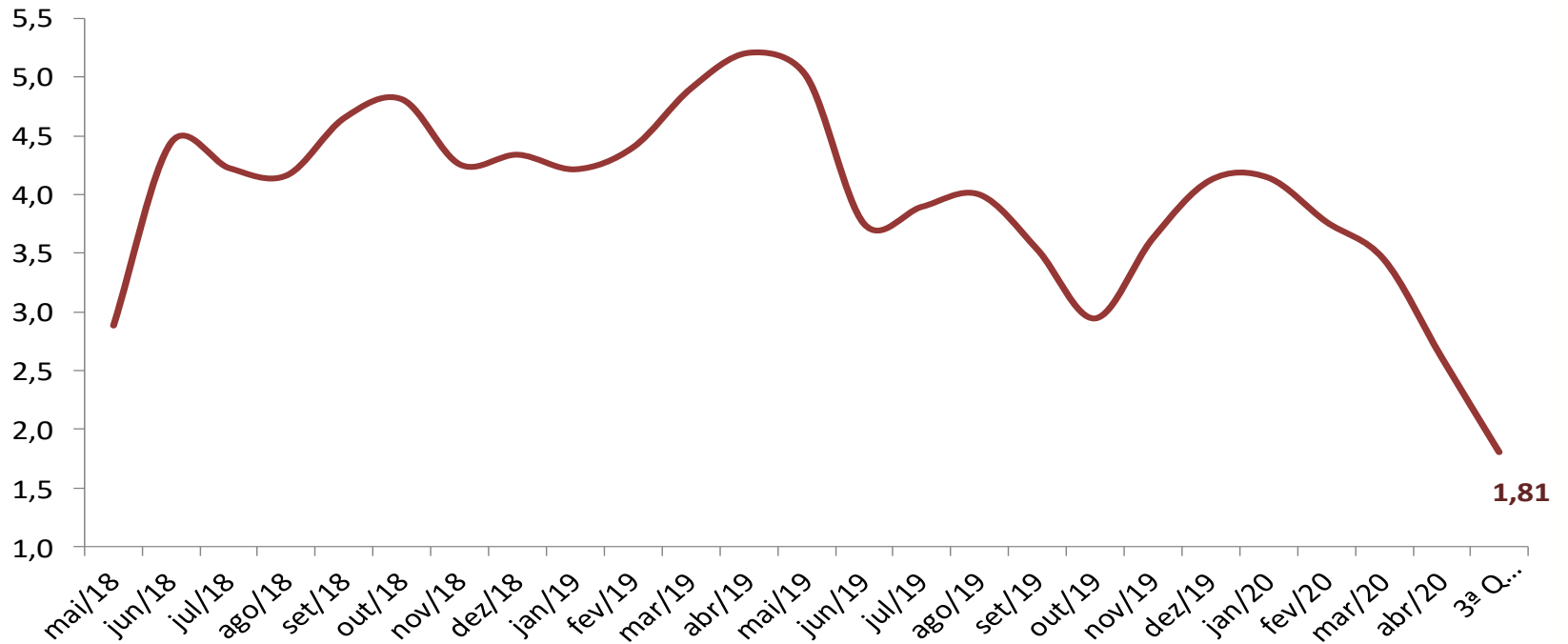

IPC-S

Variação (%) semanal do IPC-S nas últimas 4 semanas

	22/04/2020	30/04/2020	07/05/2020	15/05/2020	22/05/2020
IPC - TODOS OS ITENS	0,07	-0,18	-0,34	-0,53	-0,57
ALIMENTAÇÃO	1,51	1,10	0,94	0,71	0,50
ARROZ E FEIJÃO	4,11	3,73	4,18	3,77	4,49
HORTALIÇAS E LEGUMES	1,06	3,33	7,49	10,06	15,21
FRUTAS	1,79	-3,90	-5,11	-2,46	-2,80
MASSAS E FARINHAS	1,52	0,23	-1,49	-1,85	-2,11
PANIFICADOS E BISCOITOS	1,37	0,52	-0,19	-0,57	-0,18
ADOÇANTES	0,33	0,38	0,68	0,21	-0,19
DOCES E CHOCOLATES	-0,15	0,81	0,53	1,56	1,02
LATICÍNIOS	1,67	2,82	2,59	2,00	0,72
AVES E OVOS	3,59	1,26	0,33	1,35	0,34
CARNES BOVINAS	-0,75	0,08	-0,02	-0,05	-0,09
CARNES SUÍNAS	-2,02	-2,05	-1,45	0,49	-0,74
CARNES DE OUTROS ANIMAIS	2,80	2,95	2,87	1,85	1,50
PESCADOS FRESCOS	1,45	0,78	0,46	0,54	0,03
CARNES E PEIXES INDUSTRIALIZADOS	0,72	0,52	0,56	1,35	0,68
ÓLEOS E GORDURAS	-3,18	-0,59	1,56	2,03	1,64
CONDIMENTOS	0,41	0,24	0,34	1,17	1,09
VEGETAIS EM CONSERVA	1,37	1,04	1,06	0,81	0,30
BEBIDAS NÃO ALCOÓLICAS	-0,37	-0,54	0,62	0,62	0,73
BEBIDAS ALCOÓLICAS	1,60	1,31	0,91	0,42	0,35
OUTROS GÊNEROS ALIMENTÍCIOS	2,46	0,66	-0,09	-0,89	-2,16
ALIMENTOS PRONTOS CONGELADOS	0,24	0,22	0,17	0,21	0,15
GÊNEROS ALIMENTÍCIOS DIET / LIGHT	0,83	0,76	0,44	0,15	0,11
RESTAURANTES	0,43	0,65	0,28	0,15	0,22
BARES E LANÇONETES	0,00	-0,23	-0,23	-0,23	-0,23
BEBIDAS ALCOÓLICAS E NÃO ALCOÓLICAS	0,46	0,28	0,18	-0,07	-0,03

IPC-S

Impacto dos Alimentos no IPC-S ao longo dos últimos anos na quadrissemana corrente

	22/05/2016		22/05/2017		22/05/2018		22/05/2019		22/05/2020	
	Var(%)	Impacto	Var(%)	Impacto	Var(%)	Impacto	Var(%)	Impacto	Var(%)	Impacto
<i>IPC - TODOS OS ITENS</i>	0,68		0,35		0,33		0,34		-0,57	
ALIMENTAÇÃO	0,90	0,23	-0,11	-0,03	0,09	0,02	-0,18	-0,04	0,50	0,10
Hortaliças e Legumes	3,75	0,05	-0,53	-0,01	5,75	0,06	-1,35	-0,01	5,20	0,06
Arroz e Feijão	2,42	0,01	-2,63	-0,01	-1,35	-0,01	-4,75	-0,02	4,49	0,02
Laticínios	3,27	0,07	0,93	0,02	1,35	0,03	0,21	0,00	0,33	0,01
Doces e Chocolates	1,13	0,00	1,73	0,00	0,87	0,00	1,06	0,00	1,70	0,00
Massas e Farinhas	1,04	0,00	0,02	0,00	0,68	0,00	0,07	0,00	1,06	0,00
Bebidas Não Alcoólicas	0,99	0,01	1,06	0,01	-0,91	-0,01	-0,24	0,00	0,30	0,00
Óleos e Gorduras	0,07	0,00	-3,11	-0,01	-1,21	0,00	-0,58	0,00	0,80	0,00
Outros Gêneros Alimentícios	0,94	0,00	1,35	0,00	-1,76	0,00	0,02	0,00	2,02	0,00
Condimentos	0,10	0,00	0,49	0,00	0,51	0,00	0,14	0,00	0,78	0,00
Carnes e Peixes Industrializados	0,59	0,00	0,14	0,00	-0,43	0,00	0,51	0,00	0,27	0,00
Adoçantes	0,60	0,00	-1,58	0,00	-1,02	0,00	-1,74	0,00	0,30	0,00
Carnes Suínas	0,58	0,00	0,63	0,00	-1,35	0,00	-0,01	0,00	0,07	0,00
Pescados Frescos	-2,14	-0,01	-0,88	0,00	-0,27	0,00	-0,88	0,00	0,05	0,00
Vegetais em Conserva	1,42	0,00	0,25	0,00	-0,89	0,00	-1,21	0,00	-0,11	0,00
Panificados E Biscoitos	0,48	0,01	0,25	0,00	-0,09	0,00	-0,32	-0,01	-0,01	0,00
Alimentos Prontos Congelados	0,02	0,00	-0,74	-0,01	-0,64	-0,01	0,09	0,00	-0,69	0,00
Aves e Ovos	-0,86	-0,01	0,37	0,00	-0,60	0,00	1,03	0,01	-0,16	0,00
Bebidas Alcoólicas	0,81	0,00	0,85	0,00	-0,54	0,00	0,58	0,00	-0,82	0,00
Carnes Bovinas	-1,48	-0,03	0,19	0,00	-0,21	0,00	0,63	0,01	-0,35	-0,01
Frutas	3,67	0,05	-6,07	-0,08	-2,84	-0,03	-3,14	-0,04	-0,97	-0,01
0	0,00	0,00	0,00	0,00	0,00	0,00	0,00	0,00	0,00	0,00
0	0,00	0,00	0,00	0,00	0,00	0,00	0,00	0,00	0,00	0,00

Fonte: FGV

IPC-S

Varição (%) acumulada nos últimos 30 dias

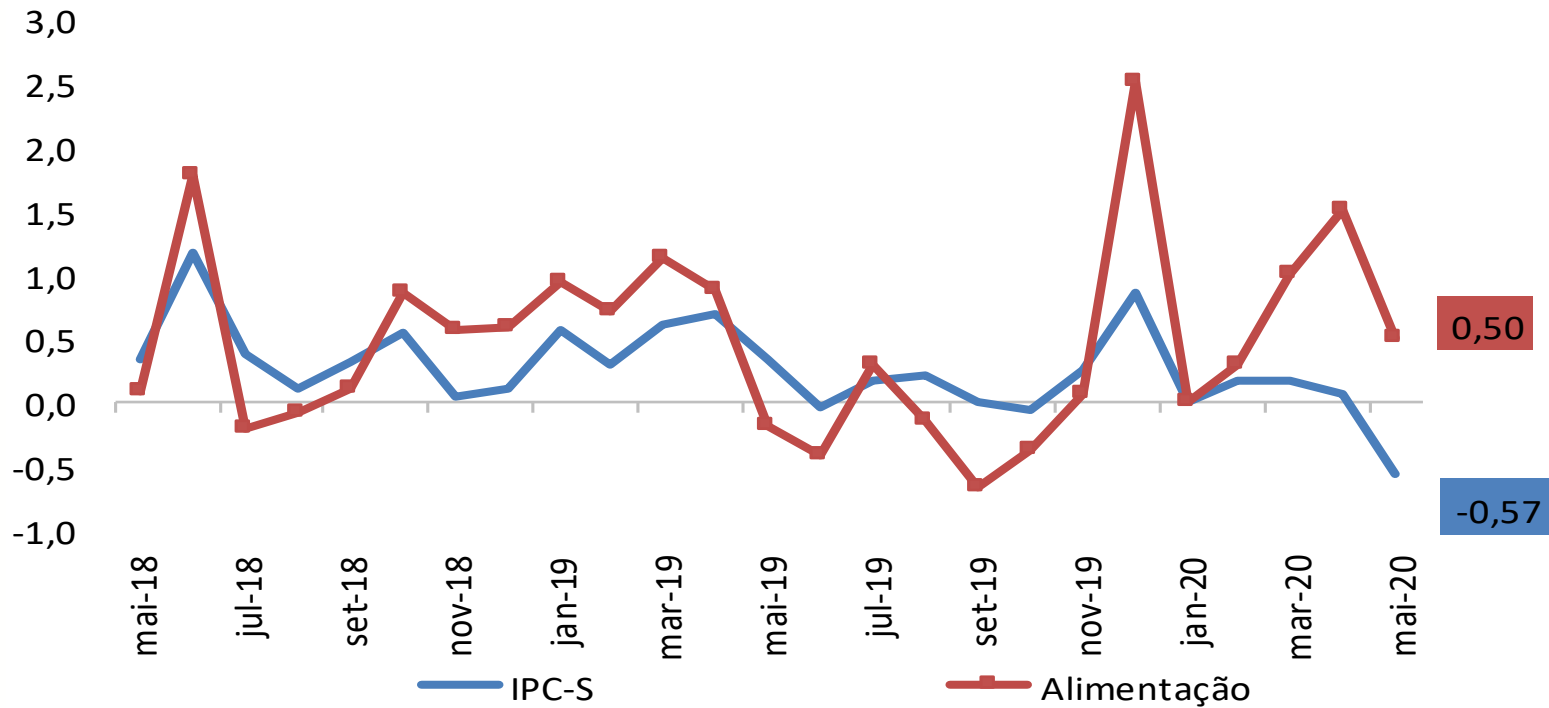

IPC-S

Varição (%) acumulada nos últimos 30 dias

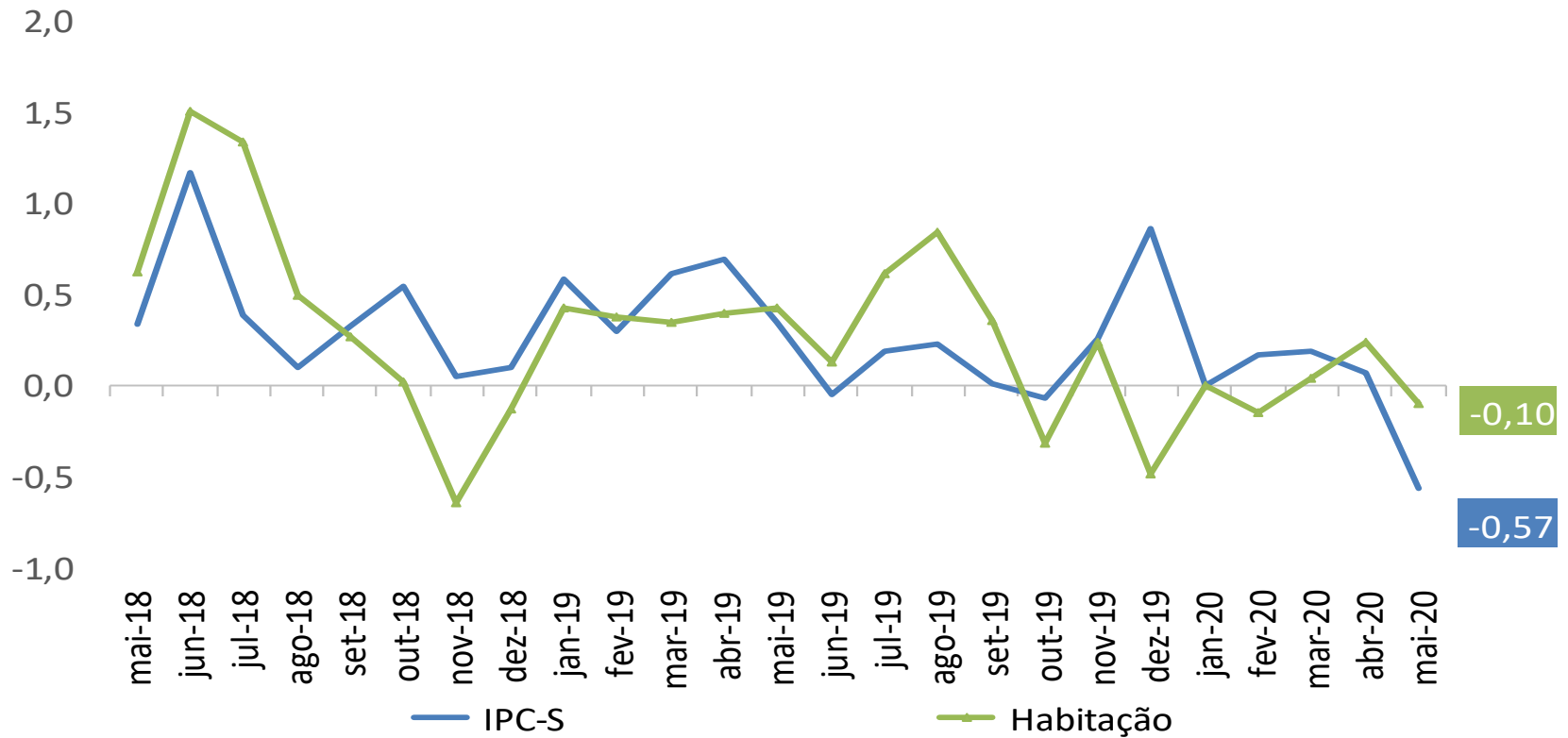

IPC-S

Varição (%) acumulada nos últimos 30 dias

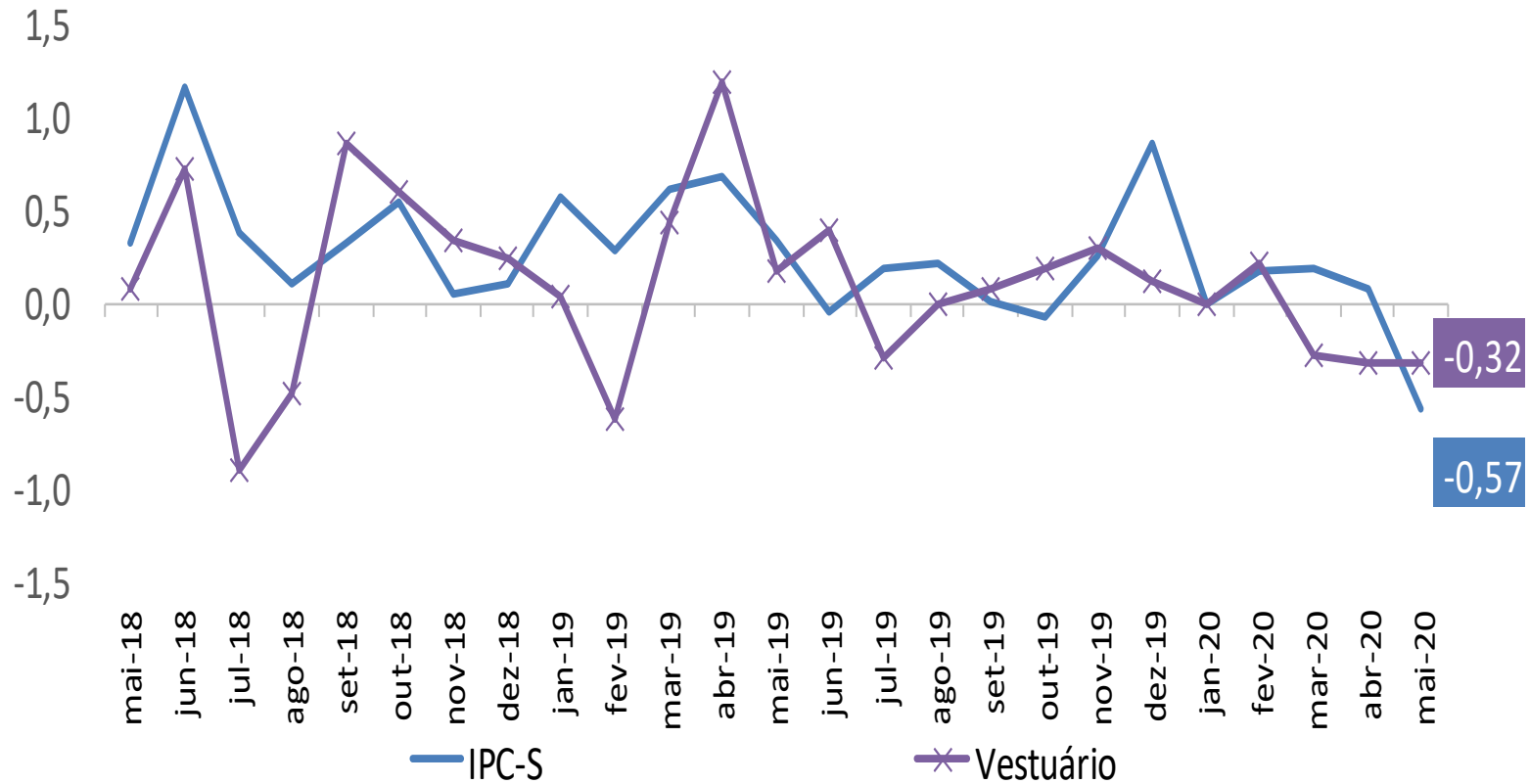

IPC-S

Varição (%) acumulada nos últimos 30 dias

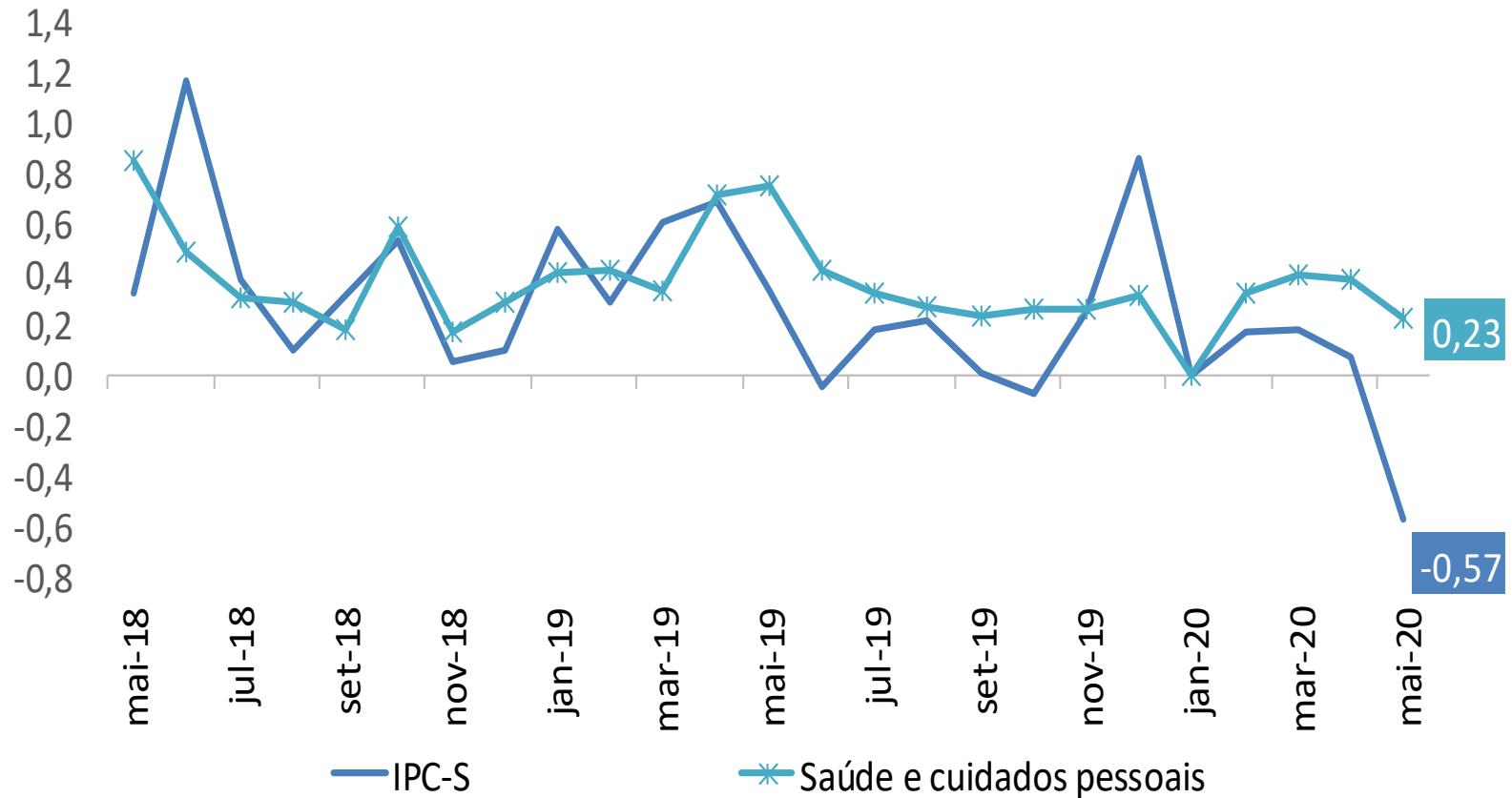

IPC-S

Varição (%) acumulada nos últimos 30 dias

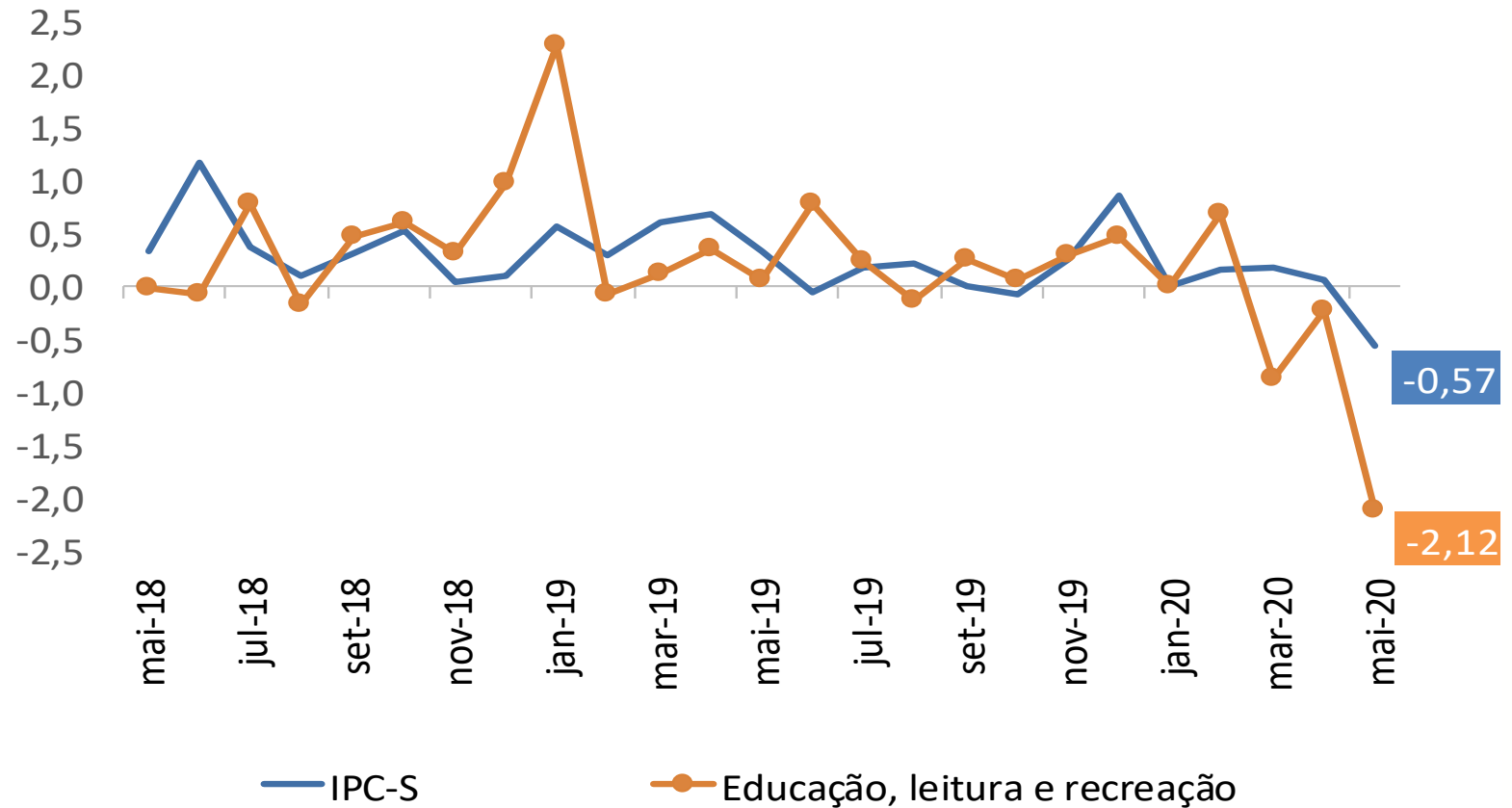

IPC-S

Varição (%) acumulada nos últimos 30 dias

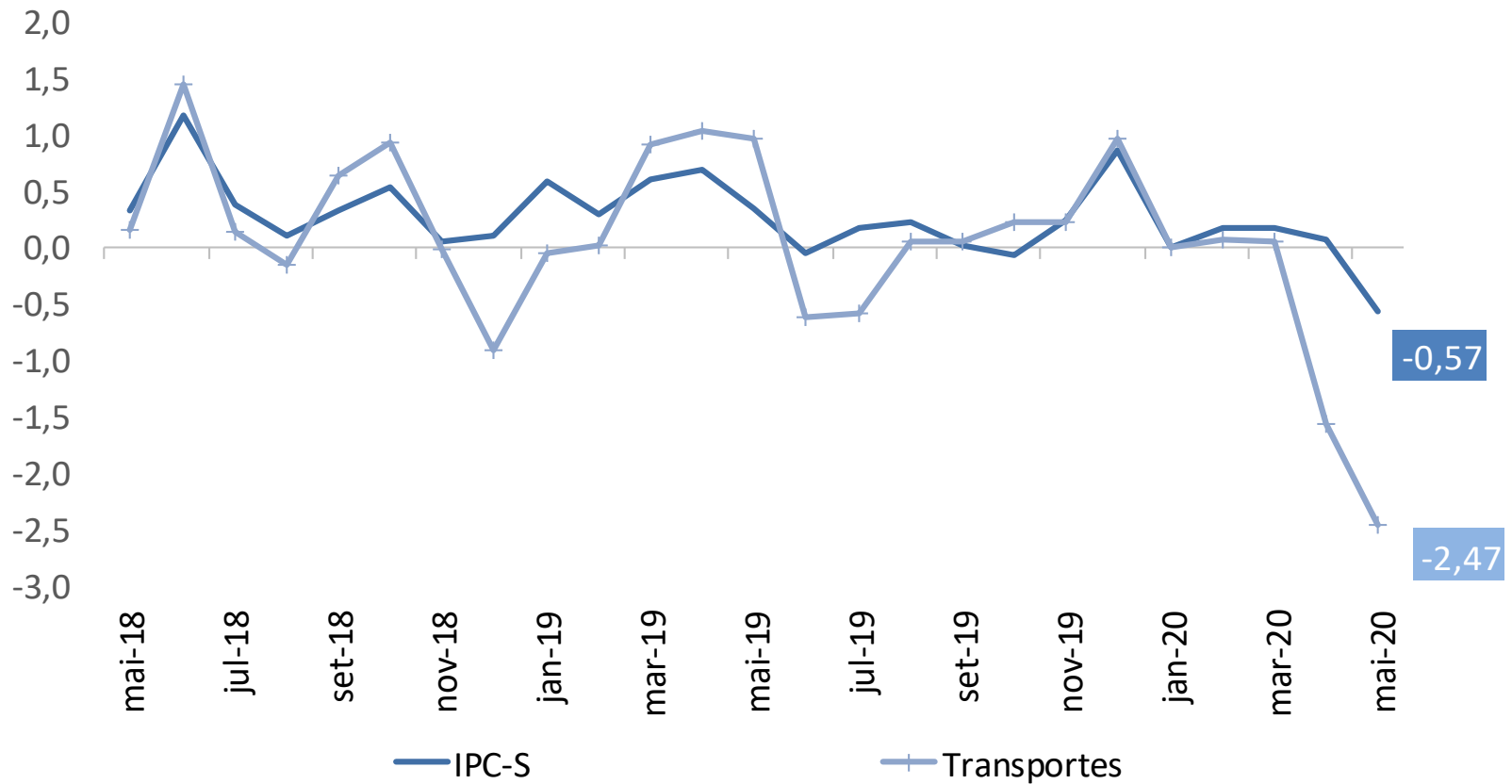

IPC-S

Varição (%) acumulada nos últimos 30 dias

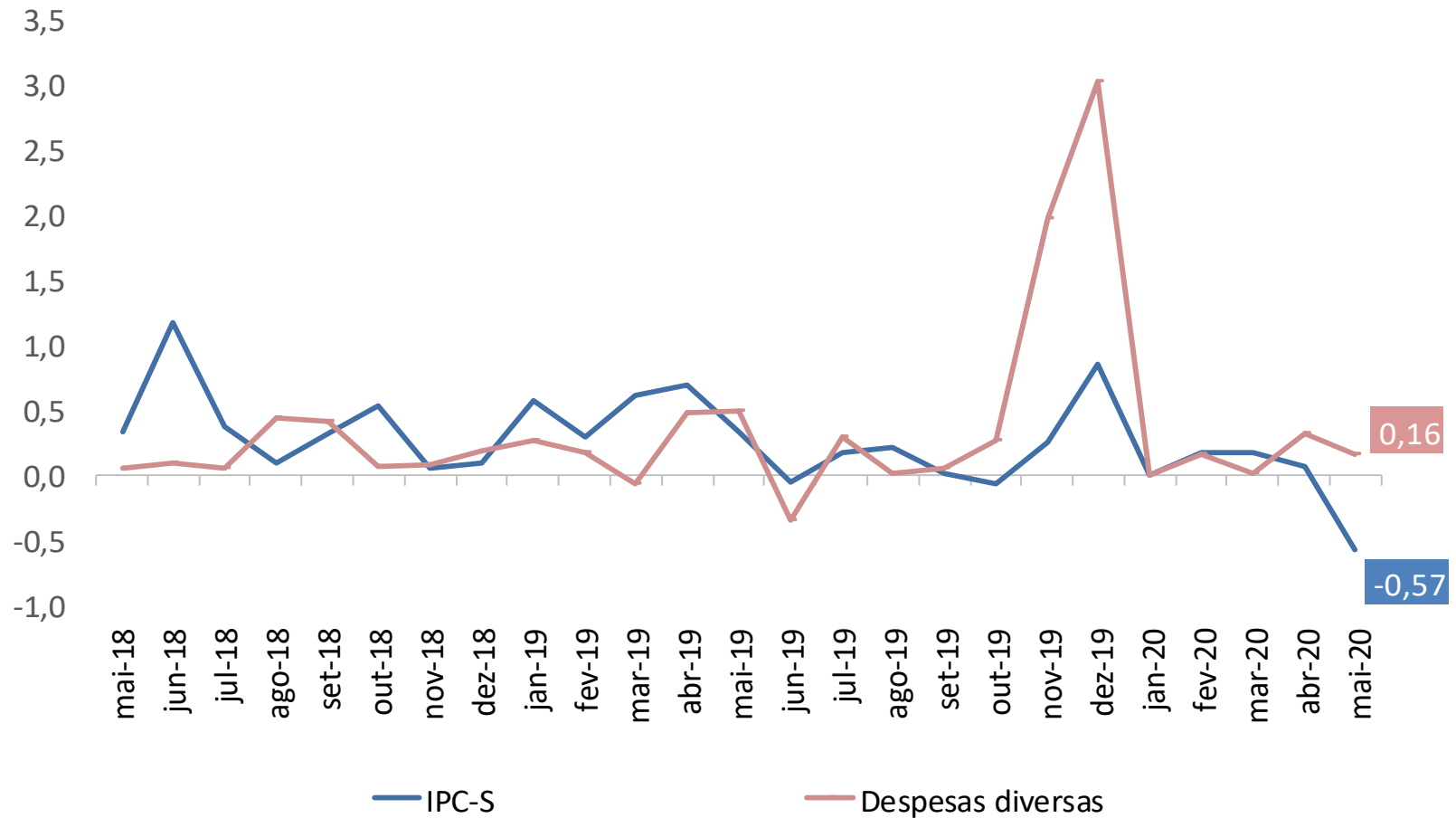

IPC-S

Varição (%) acumulada nos últimos 30 dias

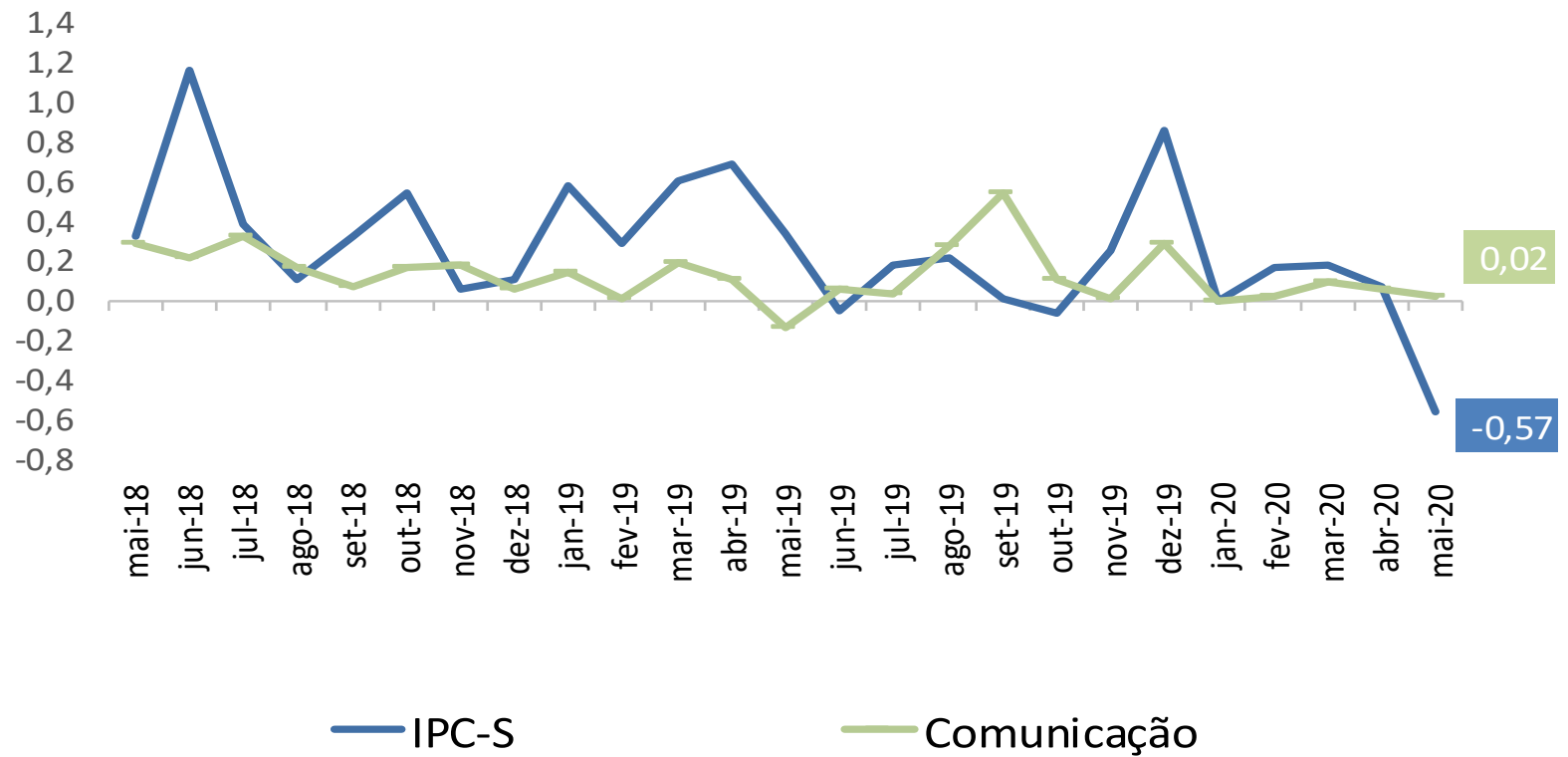



Ministério da Economia

Para maiores informações acesse o site da Secretaria de Política Econômica:

www.spe.fazenda.gov.br



Secretaria
de Política
Econômica

Secretaria Especial
de Fazenda

Ministério
da Economia