



MINISTÉRIO DA ECONOMIA

IPC-S (4ª quadrissemana)

Abril

4 de maio de 2020

Os informativos econômicos da Secretaria de Política Econômica (SPE) são elaborados a partir de dados de conhecimento público, cujas fontes primárias são instituições autônomas, públicas ou privadas. O objetivo é organizar informações de conhecimento público para ampliar o entendimento sobre a economia brasileira. O conteúdo deste material é meramente informativo, não possuindo caráter prospectivo, nem delimitando as ações de política econômica adotadas pelo Ministério da Economia



Secretaria
de Política
Econômica

Secretaria Especial
de Fazenda

Ministério
da Economia

Resumo dos Resultados

Comparação: 4ª quadrimestre de abril/20 com 4ª quadrimestre de março/19:

- Segundo a FGV, a inflação da 4ª Q abr/20 medida pelo IPC-S foi de -0,18%, ante 0,34% na 4ª Q mar/20. A inflação na 3ª Q abr/20 foi de 0,07%.
- Desaceleraram os grupos: **Alimentação** (de 1,35% para 1,10%); **Habitação** (de 0,28% para 0,13%); **Vestuário** (de -0,06% para -0,32%); **Saúde e cuidados pessoais** (de 0,49% para 0,35%); **Educação, leitura e recreação** (de -0,28% para -0,90%); **Transportes** (de -0,13% para -2,02%); e **Comunicação** (de 0,13% para 0,04%).
- Houve aceleração dos grupo: **Despesas diversas** (de 0,03% para 0,35%).

Resumo dos Resultados

Comparação: 4ª quadrimestre de abril/20 com 3ª quadrimestre de abril/20:

- Segundo a FGV, a inflação da 4ª Q abr/20 medida pelo IPC-S foi de -0,18%, ante 0,07% na semana anterior. A variação apurada na 4ª Q mar/20 foi de 0,34%.
- Desaceleraram os grupos: **Transportes** (de -1,57% para -2,02%), destaque para *gasolina* (de -5,29% para -6,76%); **Educação, leitura e recreação** (de -0,22% para -0,90%), destaque para *passagem aérea* (de 1,43% para -6,03%); **Alimentação** (de 1,51% para 1,10%), destaque para *hortaliças e legumes* (de 9,87% para 5,57%); **Habitação** (de 0,23% para 0,13%), destaque para *tarifa de eletricidade residencial* (de 0,35% para 0,05%); **Saúde e cuidados pessoais** (de 0,38% para 0,35%), destaque para *aparelhos médico-odontológicos* (de 0,28% para -0,08%); e **Comunicação** (de 0,06% para 0,04%), destaque para *tarifa de telefone residencial* (de 0,33% para 0,18%).
- Houve aceleração do grupo: **Despesas diversas** (de 0,32% para 0,35%), destaque para *serviços bancários* (de 0,22% para 0,35%).
- A variação permaneceu inalterada para **Vestuário** (-0,32%).

VARIAÇÃO SEMANAL DO IPC-S NAS ÚLTIMAS 4 SEMANAS

Variação (%)

	31/03/2020	07/04/2020	15/04/2020	22/04/2020	30/04/2020
Índice Geral	0,34	0,38	0,34	0,07	-0,18
Alimentação	1,35	1,60	1,65	1,51	1,10
Habitação	0,59	0,95	1,35	1,38	0,93
Vestuário	-0,16	-0,13	-0,16	-0,16	0,00
Saúde e cuidados pessoais	0,09	0,36	0,45	0,18	-0,26
Educação, leitura e recreação	0,81	1,38	1,30	1,22	1,05
Transportes	0,00	0,00	0,00	0,00	0,00
Despesas diversas	0,00	0,00	0,00	0,00	0,00
Comunicação	0,00	0,00	0,00	0,00	0,00

IPC-S

Variação (%) mensal

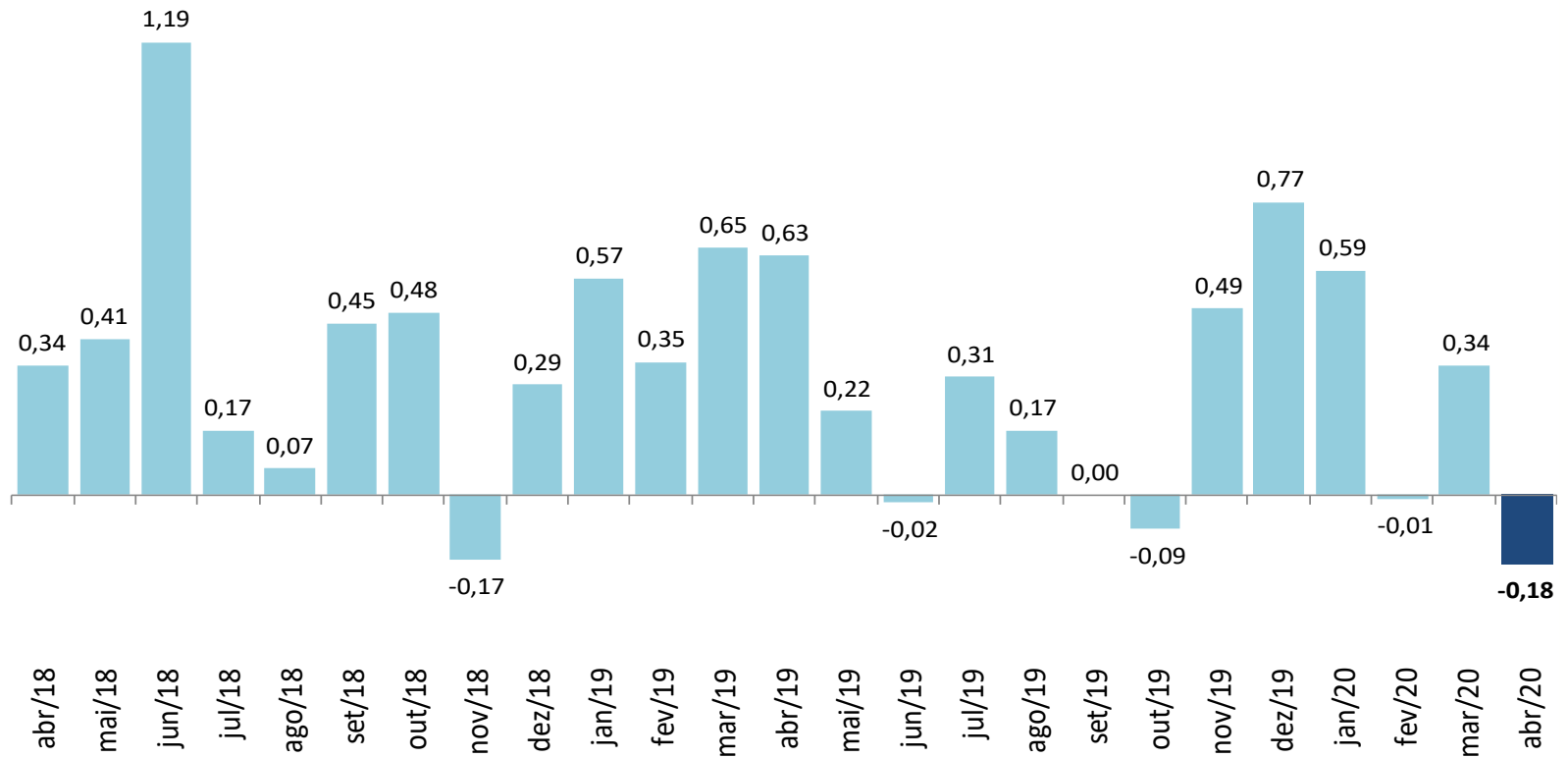

IPC-S

Varição (%) na mesma quadrissemana de anos anteriores

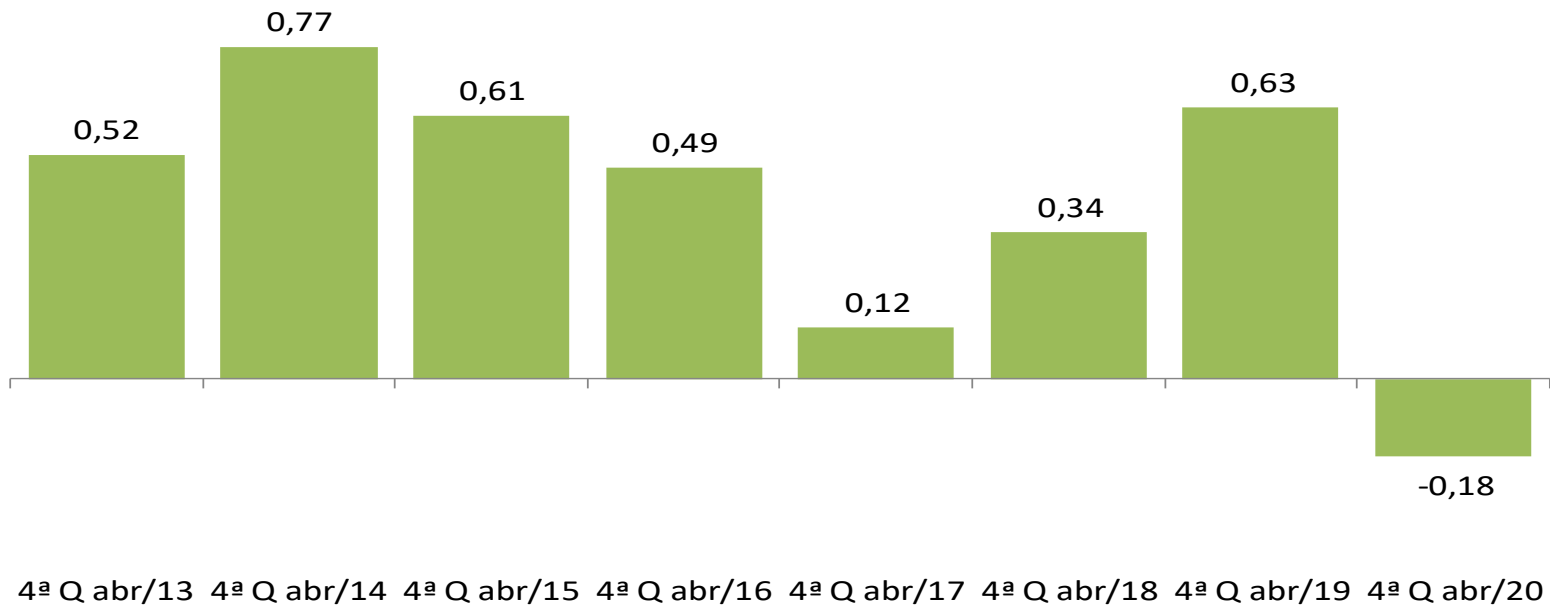

IPC-S

Varição (%) em 12 meses

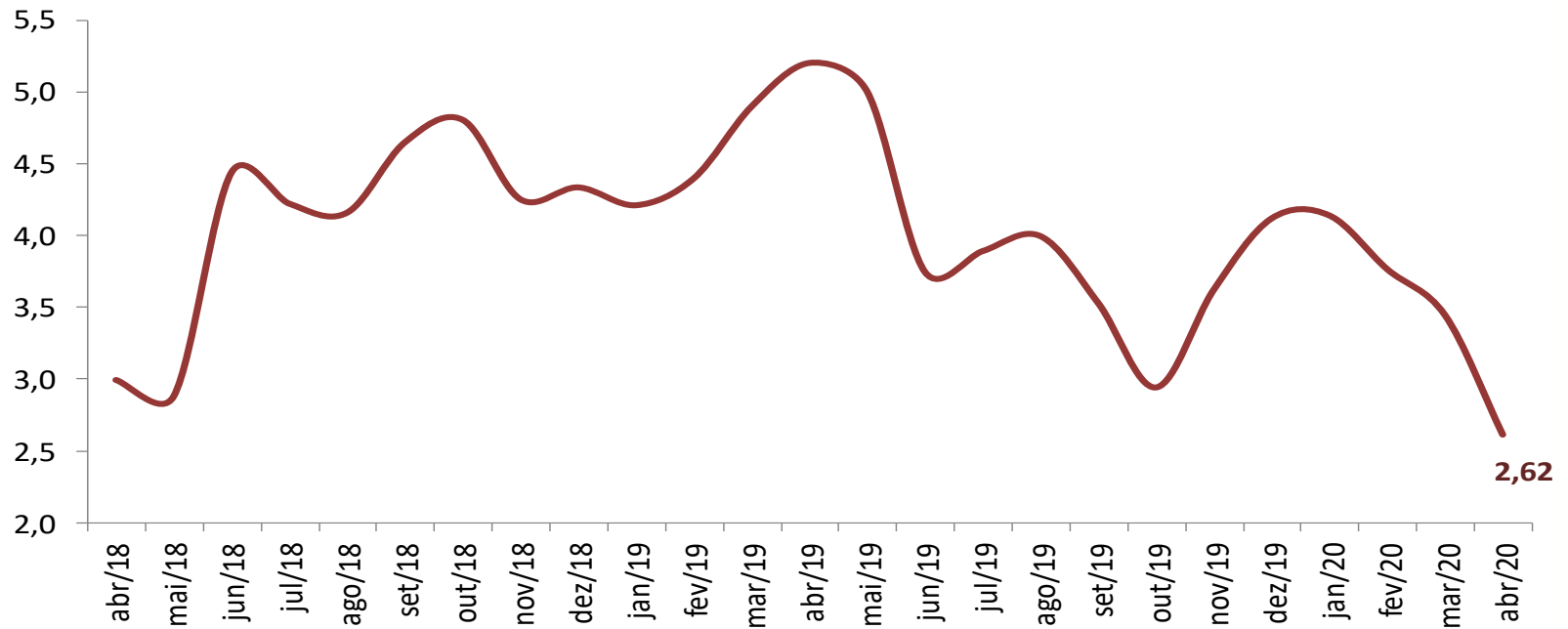

IPC-S

Variação (%) semanal do IPC-S nas últimas 4 semanas

	31/03/2020	07/04/2020	15/04/2020	22/04/2020	30/04/2020
IPC - TODOS OS ITENS	0,34	0,38	0,34	0,07	-0,18
ALIMENTAÇÃO	1,35	1,60	1,65	1,51	1,10
ARROZ E FEIJÃO	2,39	3,34	3,97	4,11	3,73
HORTALIÇAS E LEGUMES	1,48	2,34	1,66	1,06	3,33
FRUTAS	14,84	17,45	8,71	1,79	-3,90
MASSAS E FARINHAS	-0,95	-0,07	1,59	1,52	0,23
PANIFICADOS E BISCOITOS	3,03	2,88	2,42	1,37	0,52
ADOÇANTES	0,18	0,11	0,18	0,33	0,38
DOCES E CHOCOLATES	1,24	0,62	-0,10	-0,15	0,81
LATICÍNIOS	0,57	1,53	1,99	1,67	2,82
AVES E OVOS	2,46	3,66	4,61	3,59	1,26
CARNES BOVINAS	-0,58	-0,01	-0,43	-0,75	0,08
CARNES SUÍNAS	2,03	0,10	-1,84	-2,02	-2,05
CARNES DE OUTROS ANIMAIS	0,04	0,69	1,94	2,80	2,95
PESCADOS FRESCOS	2,97	2,58	1,64	1,45	0,78
CARNES E PEIXES INDUSTRIALIZADOS	4,50	3,09	2,31	0,72	0,52
ÓLEOS E GORDURAS	-1,94	-3,53	-3,92	-3,18	-0,59
CONDIMENTOS	1,22	1,18	1,04	0,41	0,24
VEGETAIS EM CONSERVA	0,55	0,60	1,05	1,37	1,04
BEBIDAS NÃO ALCOÓLICAS	0,67	-0,58	-0,58	-0,37	-0,54
BEBIDAS ALCOÓLICAS	0,54	1,77	2,06	1,60	1,31
OUTROS GÊNEROS ALIMENTÍCIOS	1,54	1,59	0,86	2,46	0,66
ALIMENTOS PRONTOS CONGELADOS	0,45	0,31	0,24	0,24	0,22
GÊNEROS ALIMENTÍCIOS DIET / LIGHT	0,42	0,58	0,82	0,83	0,76
RESTAURANTES	0,28	0,27	0,42	0,43	0,65
BARES E LANCHONETES	0,00	0,00	0,00	0,00	-0,23
BEBIDAS ALCOÓLICAS E NÃO ALCOÓLICAS	0,30	0,37	0,62	0,46	0,28

Fonte: FGV

IPC-S

Impacto dos Alimentos no IPC-S ao longo dos últimos anos na quadrissemana corrente

	30/04/2016		30/04/2017		30/04/2018		30/04/2019		30/04/2020	
	Var(%)	Impacto	Var(%)	Impacto	Var(%)	Impacto	Var(%)	Impacto	Var(%)	Impacto
<i>IPC - TODOS OS ITENS</i>	0,49		0,12		0,34		0,63		-0,18	
ALIMENTAÇÃO	0,69	0,18	0,69	0,18	0,29	0,07	0,63	0,16	1,10	0,21
Hortaliças e Legumes	-1,92	-0,03	14,01	0,13	3,81	0,04	8,15	0,09	5,57	0,06
Laticínios	2,62	0,05	0,33	0,01	1,09	0,02	0,13	0,00	2,98	0,05
Frutas	4,85	0,07	-2,92	-0,04	3,17	0,03	-0,54	-0,01	2,13	0,02
Arroz e Feijão	2,78	0,02	-3,33	-0,02	-0,99	0,00	-1,21	-0,01	3,73	0,02
Bebidas Não Alcoólicas	0,97	0,01	0,92	0,01	-0,41	-0,01	0,02	0,00	1,04	0,01
Aves e Ovos	-0,41	0,00	1,06	0,01	-1,24	-0,01	0,75	0,01	1,11	0,01
Panificados E Biscoitos	0,30	0,01	0,69	0,01	-0,02	0,00	0,03	0,00	0,49	0,01
Massas e Farinhas	0,72	0,00	0,94	0,00	-0,40	0,00	0,61	0,00	1,50	0,01
Adoçantes	1,26	0,00	-0,78	0,00	-4,01	-0,01	-0,67	0,00	2,02	0,00
Carnes e Peixes Industrializados	-0,16	0,00	0,03	0,00	-0,58	0,00	1,27	0,01	0,48	0,00
Bebidas Alcoólicas	1,66	0,01	-0,22	0,00	-1,20	-0,01	-0,46	0,00	0,67	0,00
Condimentos	0,91	0,00	1,46	0,00	0,73	0,00	0,47	0,00	1,06	0,00
Carnes Suínas	-1,38	0,00	0,43	0,00	-1,62	0,00	0,70	0,00	0,84	0,00
Outros Gêneros Alimentícios	1,08	0,00	0,81	0,00	-0,32	0,00	1,24	0,00	1,58	0,00
Óleos e Gorduras	1,03	0,00	-2,53	-0,01	-1,02	0,00	0,19	0,00	0,41	0,00
Alimentos Prontos Congelados	-0,06	0,00	-0,17	0,00	-1,20	-0,01	0,19	0,00	1,27	0,00
Pescados Frescos	-0,92	0,00	4,87	0,01	1,52	0,00	-1,68	-0,01	0,39	0,00
Vegetais em Conserva	1,20	0,00	0,85	0,00	-0,53	0,00	-1,55	0,00	-0,16	0,00
Doces e Chocolates	3,19	0,01	-2,55	-0,01	1,81	0,00	-4,35	-0,01	-1,97	-0,01
Carnes Bovinas	-0,38	-0,01	0,70	0,01	-0,55	-0,01	0,63	0,01	-0,59	-0,01
0	0,00	0,00	0,00	0,00	0,00	0,00	0,00	0,00	0,00	0,00
0	0,00	0,00	0,00	0,00	0,00	0,00	0,00	0,00	0,00	0,00

Fonte: FGV

IPC-S

Varição (%) acumulada nos últimos 30 dias

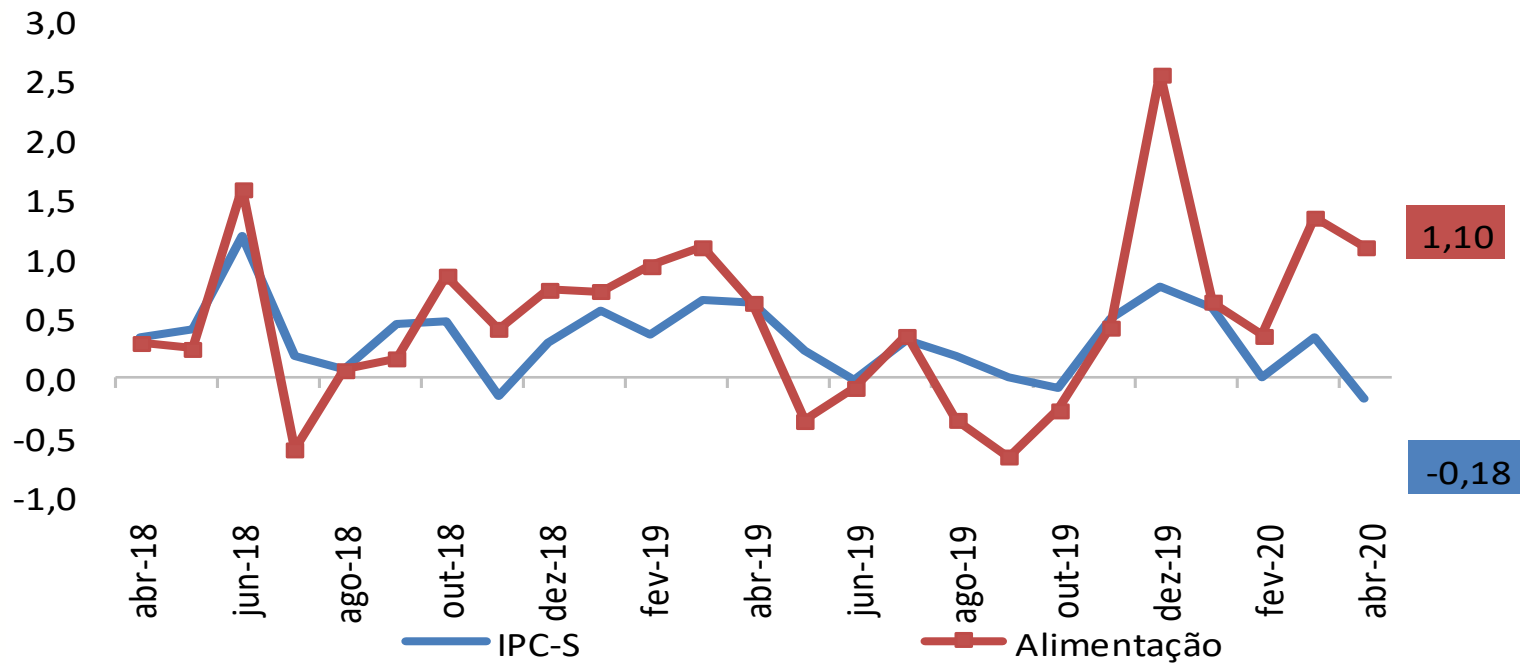

IPC-S

Varição (%) acumulada nos últimos 30 dias

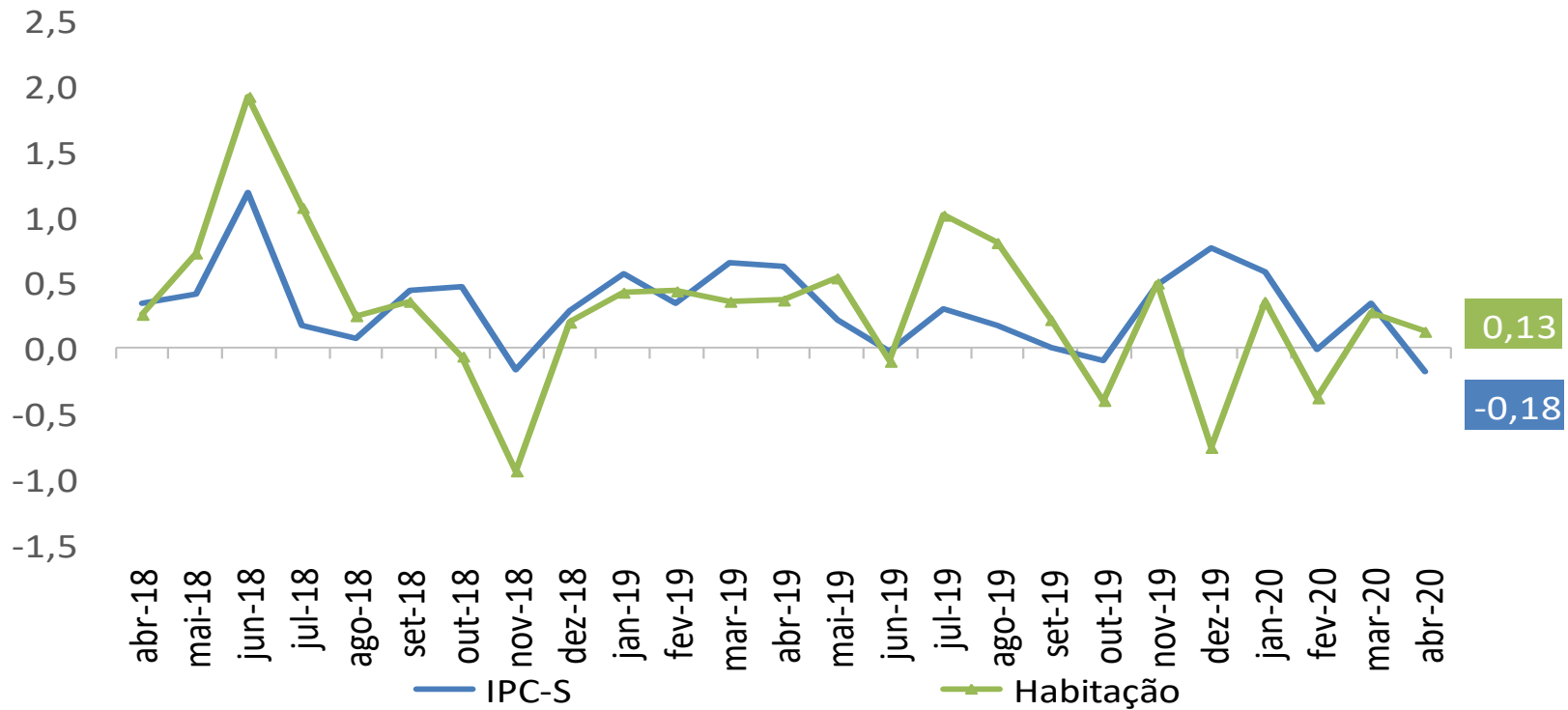

IPC-S

Varição (%) acumulada nos últimos 30 dias

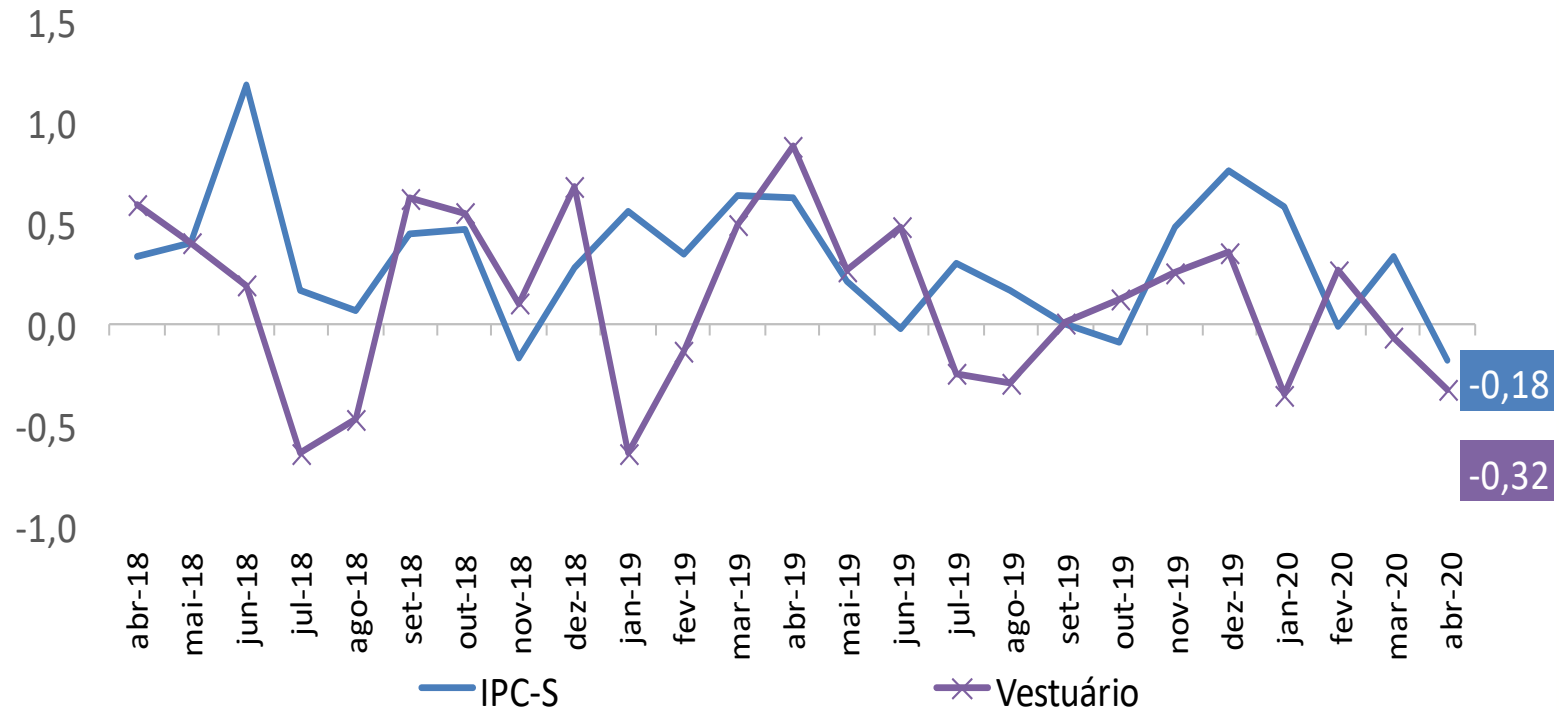

IPC-S

Varição (%) acumulada nos últimos 30 dias

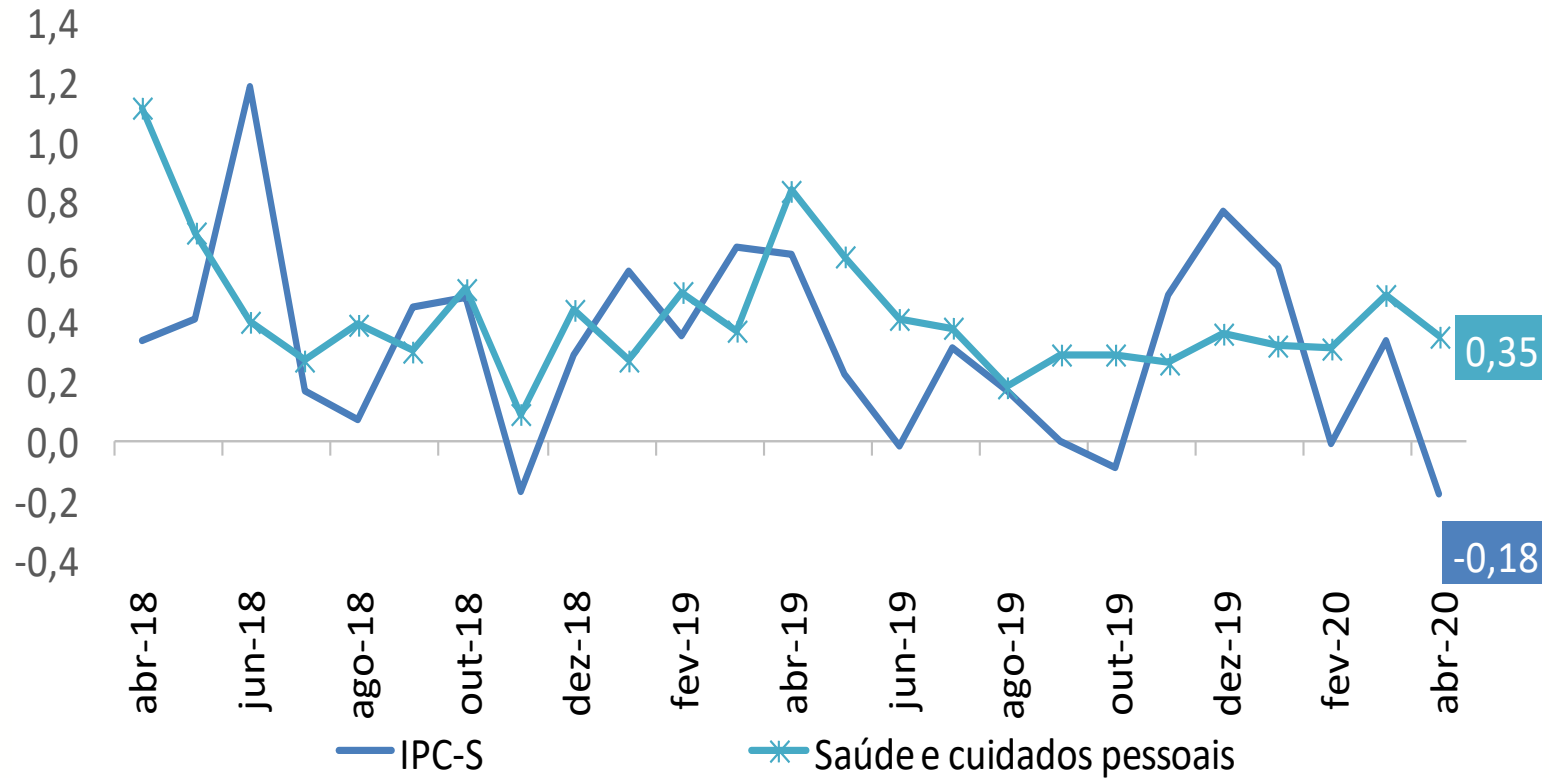

IPC-S

Varição (%) acumulada nos últimos 30 dias

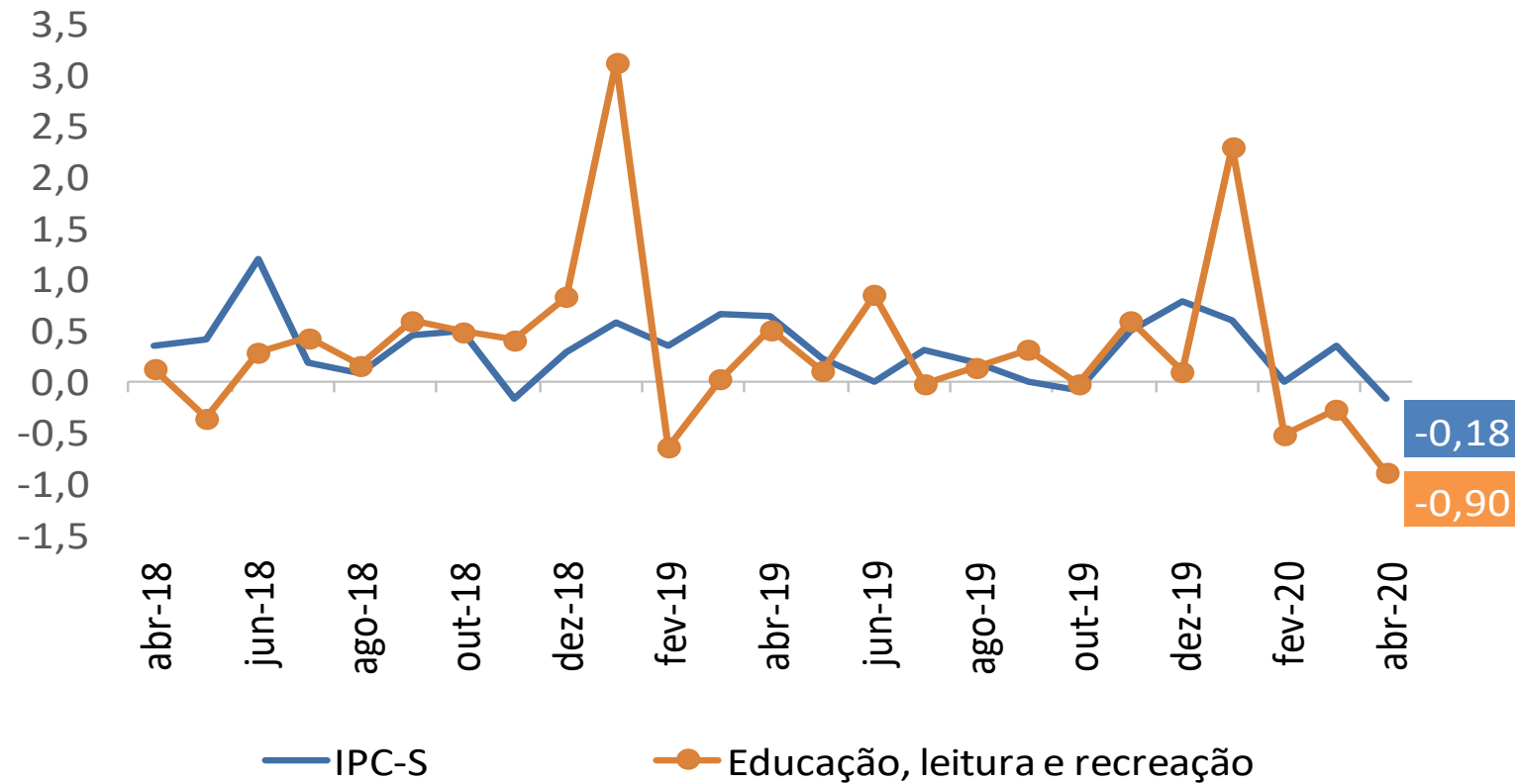

IPC-S

Varição (%) acumulada nos últimos 30 dias

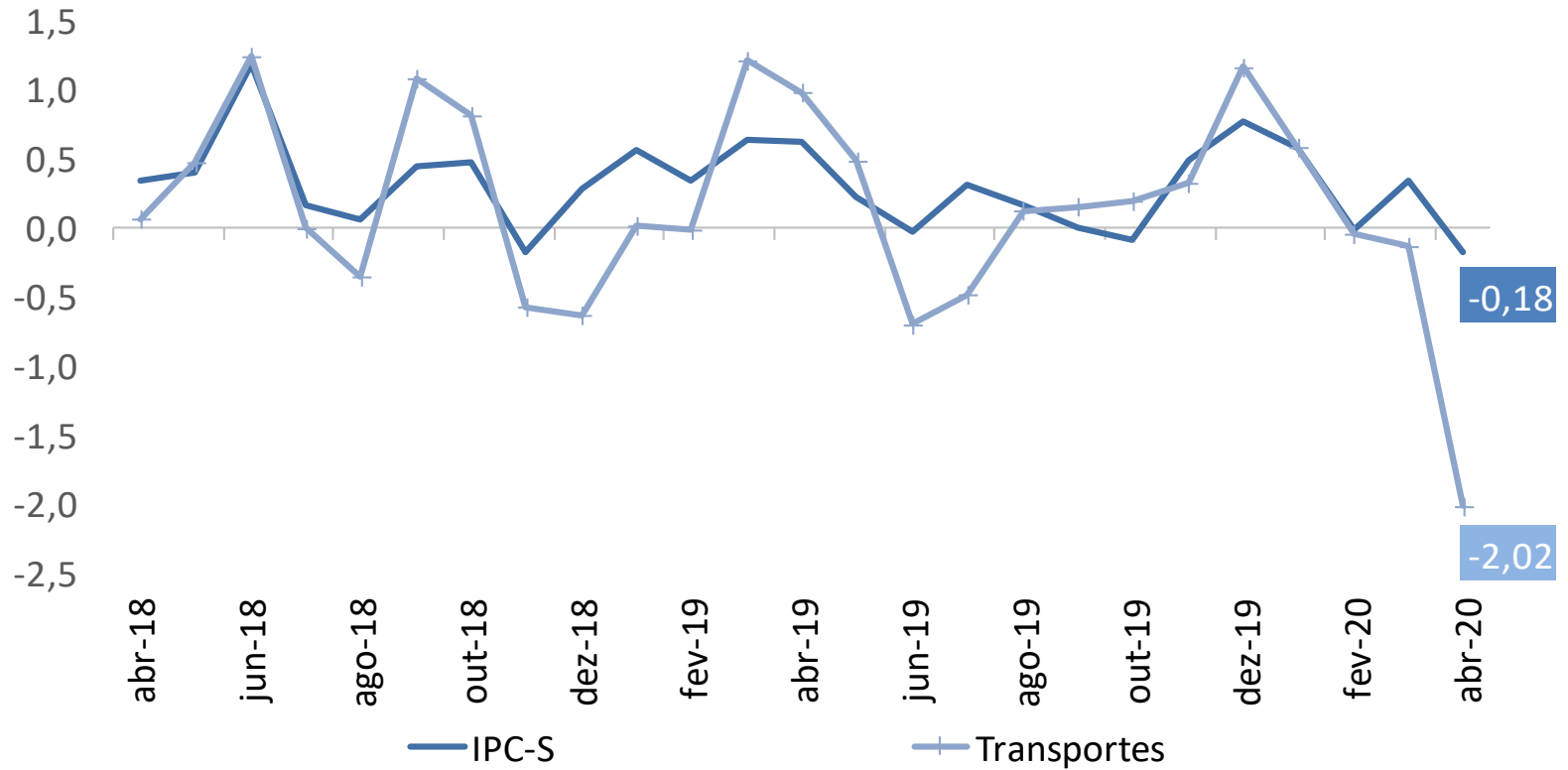

IPC-S

Varição (%) acumulada nos últimos 30 dias

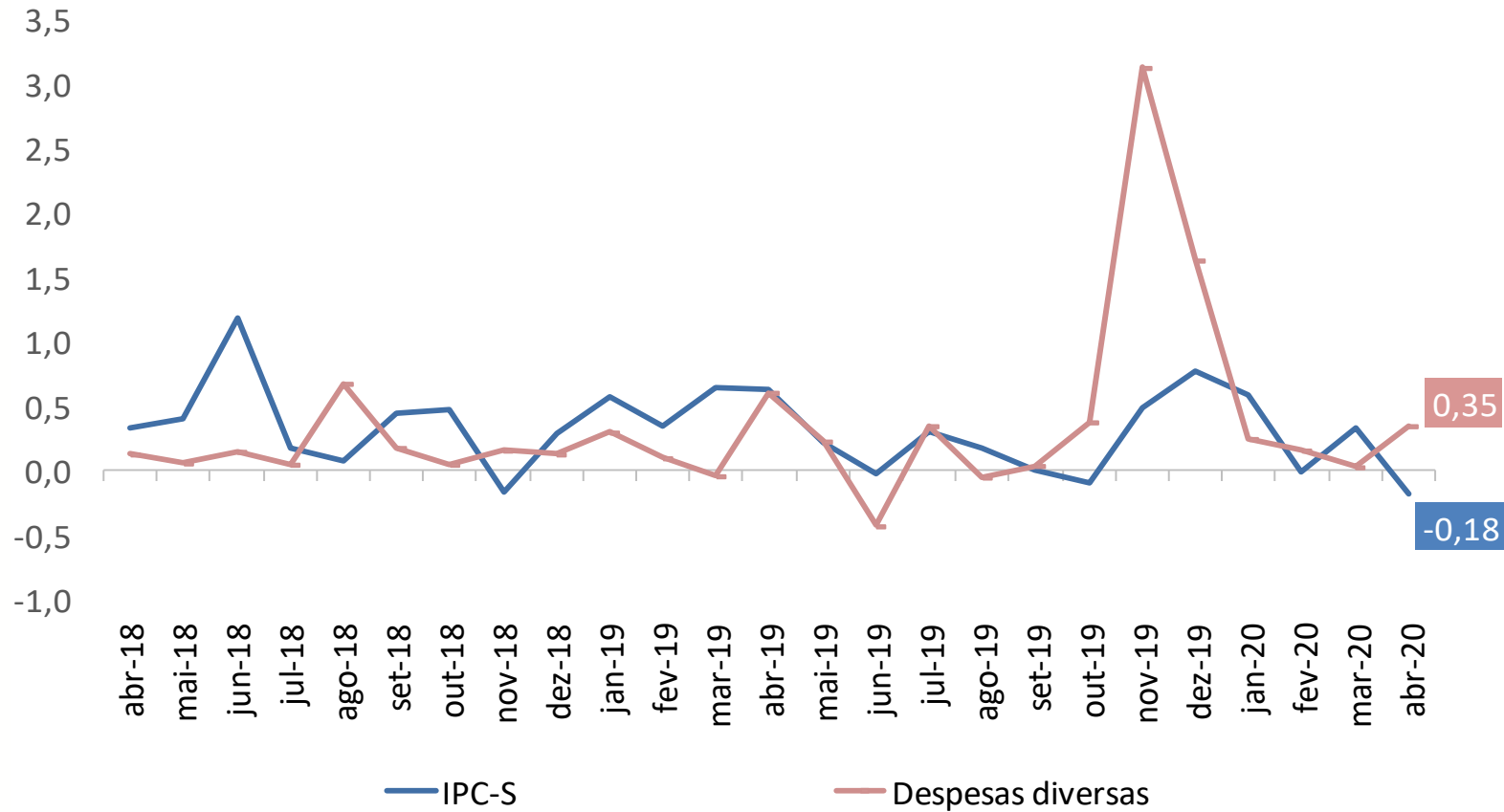

IPC-S

Varição (%) acumulada nos últimos 30 dias

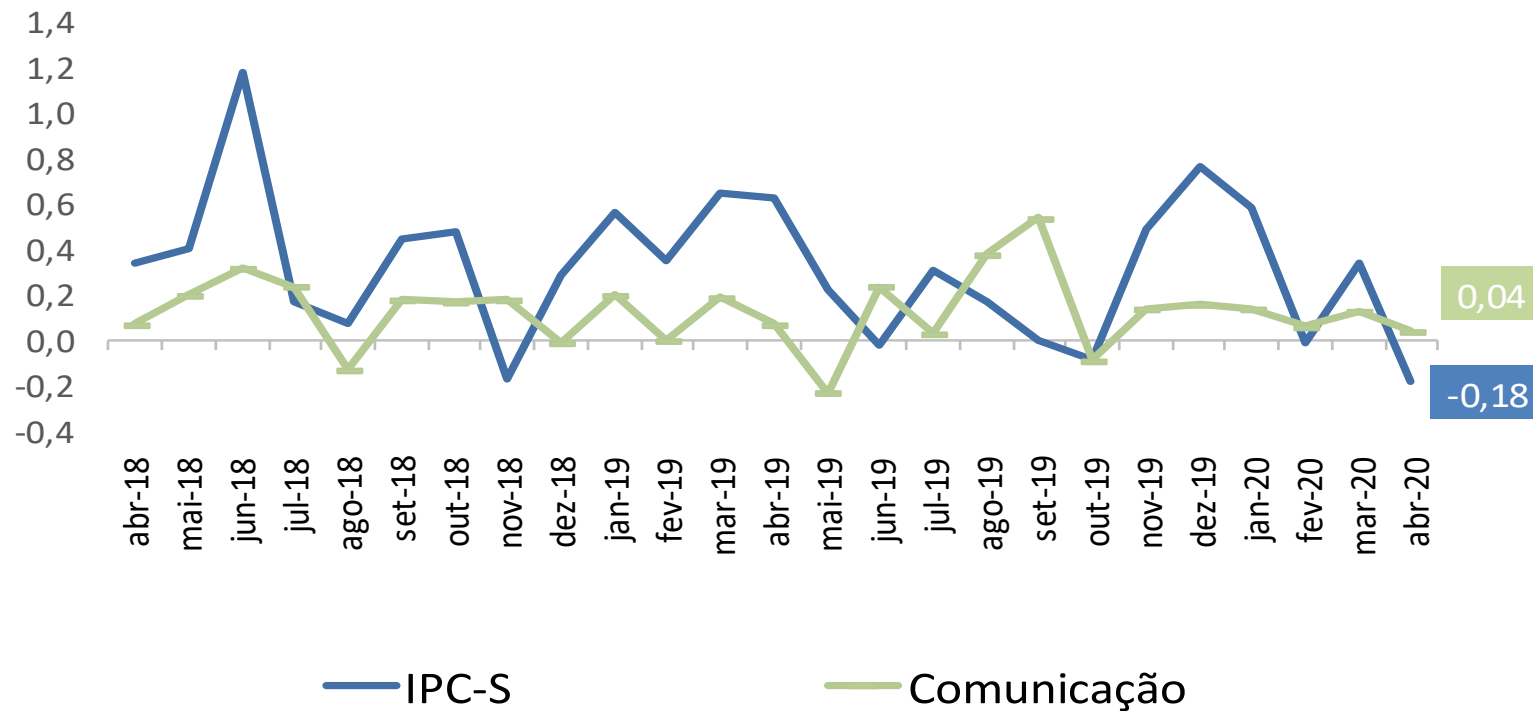



Ministério da Economia

Para maiores informações acesse o site da Secretaria de Política Econômica:

www.spe.fazenda.gov.br



Secretaria
de Política
Econômica

Secretaria Especial
de Fazenda

Ministério
da Economia