



MINISTÉRIO DA ECONOMIA

# IGP-M

Março

*30 de março de 2020*

Os informativos econômicos da Secretaria de Política Econômica (SPE) são elaborados a partir de dados de conhecimento público, cujas fontes primárias são instituições autônomas, públicas ou privadas. O objetivo é organizar informações de conhecimento público para ampliar o entendimento sobre a economia brasileira. O conteúdo deste material é meramente informativo, não possuindo caráter prospectivo, nem delimitando as ações de política econômica adotadas pelo Ministério da Economia



Secretaria  
de Política  
Econômica

Secretaria Especial  
de Fazenda

Ministério  
da Economia

# Resumo dos Resultados

---

- **Variação mensal do IGP-M:**
  - ✓ **1,24%** (março/20)
  - ✓ **-0,04%** (fevereiro/20)
- **Variação acumulada em 12 meses: 6,81%.**
- **IGP-M desagregado:**
  - ✓ **Aceleração do IPA-M: -0,19% (fev./20) para 1,76% (mar./20);**
    - ❖ **IPA agrícola: de 0,45% (fev./20) para 3,90% (mar./20);**
    - ❖ **IPA industrial: de -0,41% (fev./20) para 1,01% (mar./20).**
  - ✓ **Desaceleração do IPC-M: de 0,21% (fev./20) para 0,12% (mar./20).**
  - ✓ **Aceleração do INCC-M: de 0,35% (fev./20) para 0,38% (mar./20).**

# Resumo dos Resultados

---

- **IPA-M por estágios:**

- ✓ Bens Finais aceleraram de -0,55% para 0,77%, destaque para *alimentos processados* (de -1,57% para 1,27%);
- ✓ Bens Intermediários aceleraram de -0,33% para -0,03%, destaque para *materiais e componentes para a manufatura* (de 0,34% para 1,57%);
- ✓ Matérias-Primas Brutas aceleraram de 0,36% para 4,77%, destaque para: *minério de ferro* (-0,01% para 9,73%), *soja (em grão)* (-2,97% para 5,03%) e *café (em grão)* (-6,61% para 10,60%. Ao mesmo tempo, registraram-se desacelerações em itens como: *milho (em grão)* (5,17% para 4,02%), *mandioca (aipim)* (4,93% para 2,16%) e *arroz (em casca)* (4,30% para 0,69%).

- **INCC-M:** desacelerou o grupo: Materiais, Equipamentos e Serviços (de 0,71% para 0,35%). Já o grupo Mão de Obra acelerou (de 0,04% para 0,40%).

# IGP-M – Série Histórica

*Variação (%) mensal*

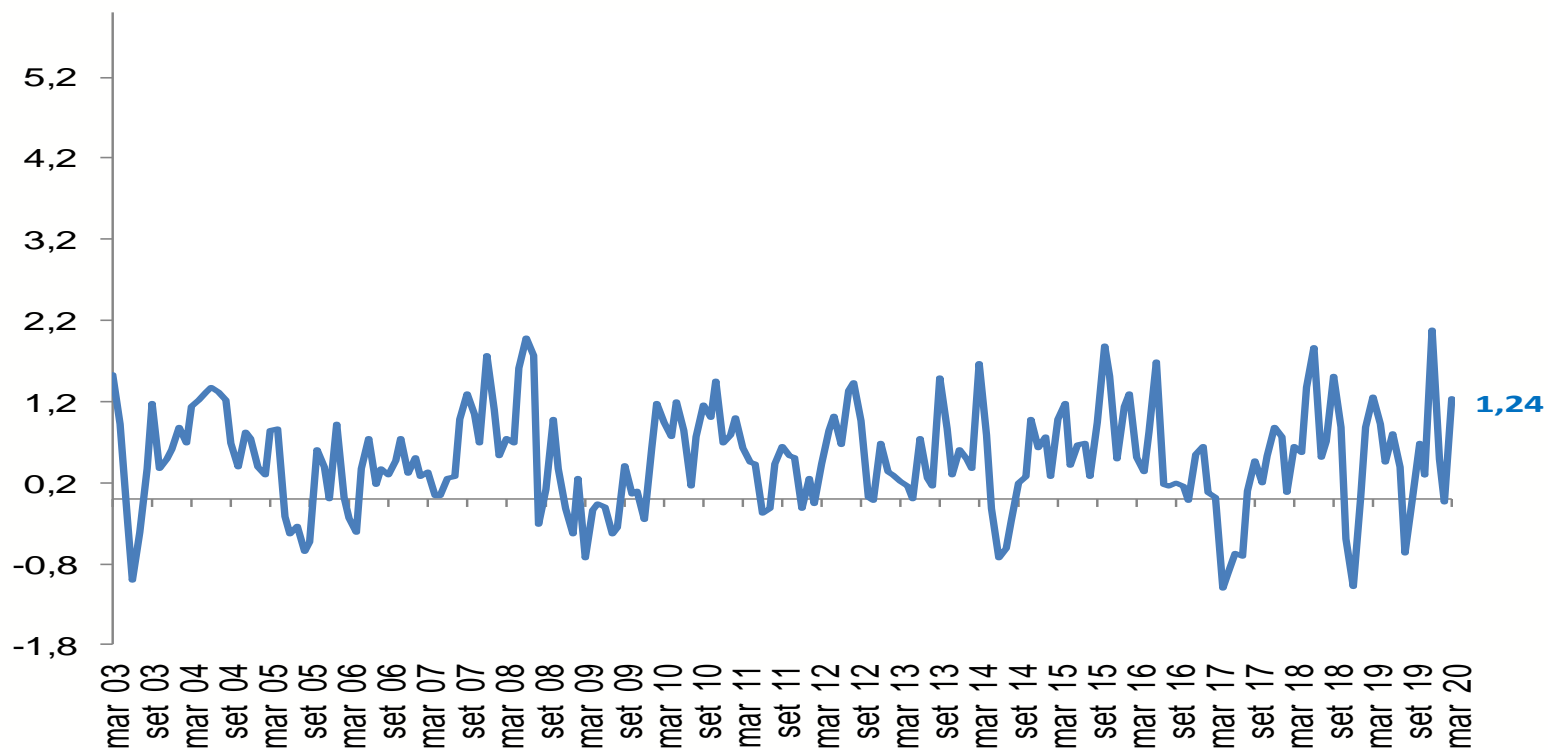

# IGP-M

*Variação (%) mensal*



# IGP – Encadeado

*Variação (%) mensal*

	jan-20			fev-20			mar-20		
	IGP-10	IGP-M	IGP-DI	IGP-10	IGP-M	IGP-DI	IGP-10	IGP-M	IGP-DI
<b>IGP</b>	<b>1,07</b>	<b>0,48</b>	<b>0,09</b>	<b>0,01</b>	<b>-0,04</b>	<b>0,01</b>	<b>0,64</b>	<b>1,24</b>	<b>-</b>
<b>IPA</b>	<b>1,38</b>	<b>0,50</b>	<b>-0,13</b>	<b>-0,19</b>	<b>-0,19</b>	<b>-0,03</b>	<b>0,92</b>	<b>1,76</b>	<b>-</b>
<i>ESTÁGIOS</i>									
BENS FINAIS	1,68	0,02	-1,42	-1,36	-0,55	0,54	1,03	1,07	-
BENS INTERMEDIÁRIOS	1,18	1,12	0,73	0,13	-0,33	-0,89	-0,44	-1,25	-
MATÉRIAS-PRIMAS	1,26	0,26	0,38	0,76	0,36	0,29	2,30	-0,44	-
<i>ORIGEM</i>									
PRODUTOS AGROPECUÁRIOS	1,83	-0,21	-0,88	-0,44	0,45	1,88	3,21	3,90	-
PRODUTOS INDUSTRIAIS	1,22	0,75	0,14	-0,10	-0,41	-0,70	0,12	1,01	-
<b>IPC</b>	<b>0,51</b>	<b>0,52</b>	<b>0,59</b>	<b>0,43</b>	<b>0,21</b>	<b>-0,01</b>	<b>-0,03</b>	<b>0,12</b>	<b>-</b>
ALIMENTAÇÃO	1,96	1,22	0,64	0,34	0,28	0,35	0,54	0,86	-
HABITAÇÃO	-0,61	-0,05	0,36	0,16	-0,10	-0,38	-0,22	-0,02	-
VESTUÁRIO	0,45	-0,04	-0,35	-0,55	0,06	0,27	0,11	-0,10	-
SAÚDE E CUID. PESSOAIS	0,34	0,38	0,32	0,39	0,36	0,31	0,23	0,28	-
EDUCAÇÃO, LEIT. E RECR.	-0,29	0,66	2,30	2,22	1,04	-0,53	-1,23	-1,01	-
TRANSPORTES	1,09	0,82	0,59	0,36	0,09	-0,04	-0,07	0,06	-
DESPESAS DIVERSAS	0,20	0,29	0,25	0,25	0,14	0,16	0,00	0,01	-
COMUNICAÇÃO	0,22	0,16	0,14	0,09	0,05	0,06	0,09	0,09	-
<b>INCC</b>	<b>0,24</b>	<b>0,26</b>	<b>0,38</b>	<b>0,43</b>	<b>0,35</b>	<b>0,33</b>	<b>0,26</b>	<b>0,38</b>	<b>-</b>
MATERIAIS E SERVIÇOS	0,26	0,45	0,76	0,88	0,71	0,47	0,26	0,35	-
MÃO-DE-OBRA	0,23	0,09	0,06	0,06	0,04	0,21	0,27	0,40	-

Fonte: FGV

# IPA-M

Varição (%) mensal

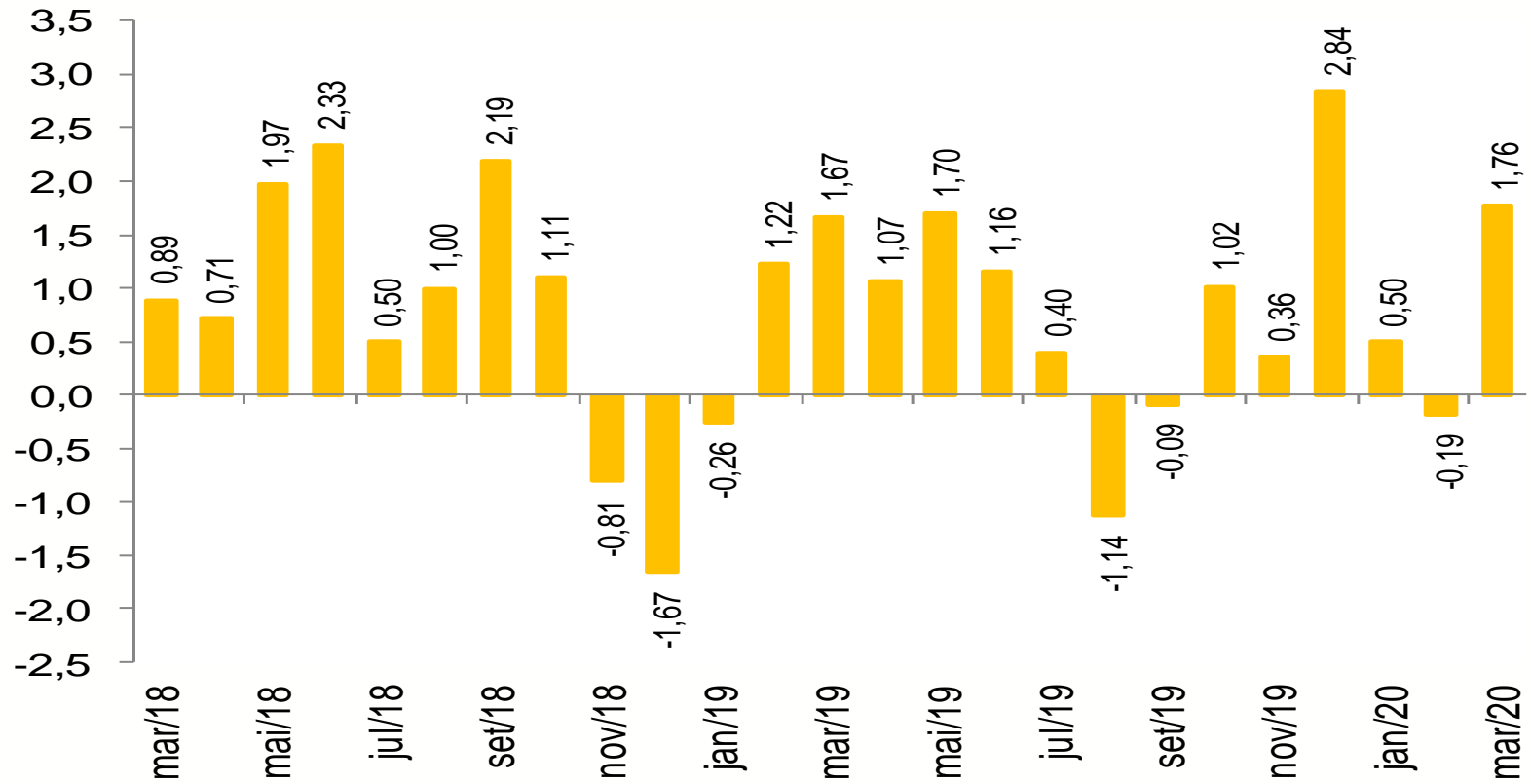

# Preços no Atacado: Agropecuários e Industriais

*Varição (%) mensal*

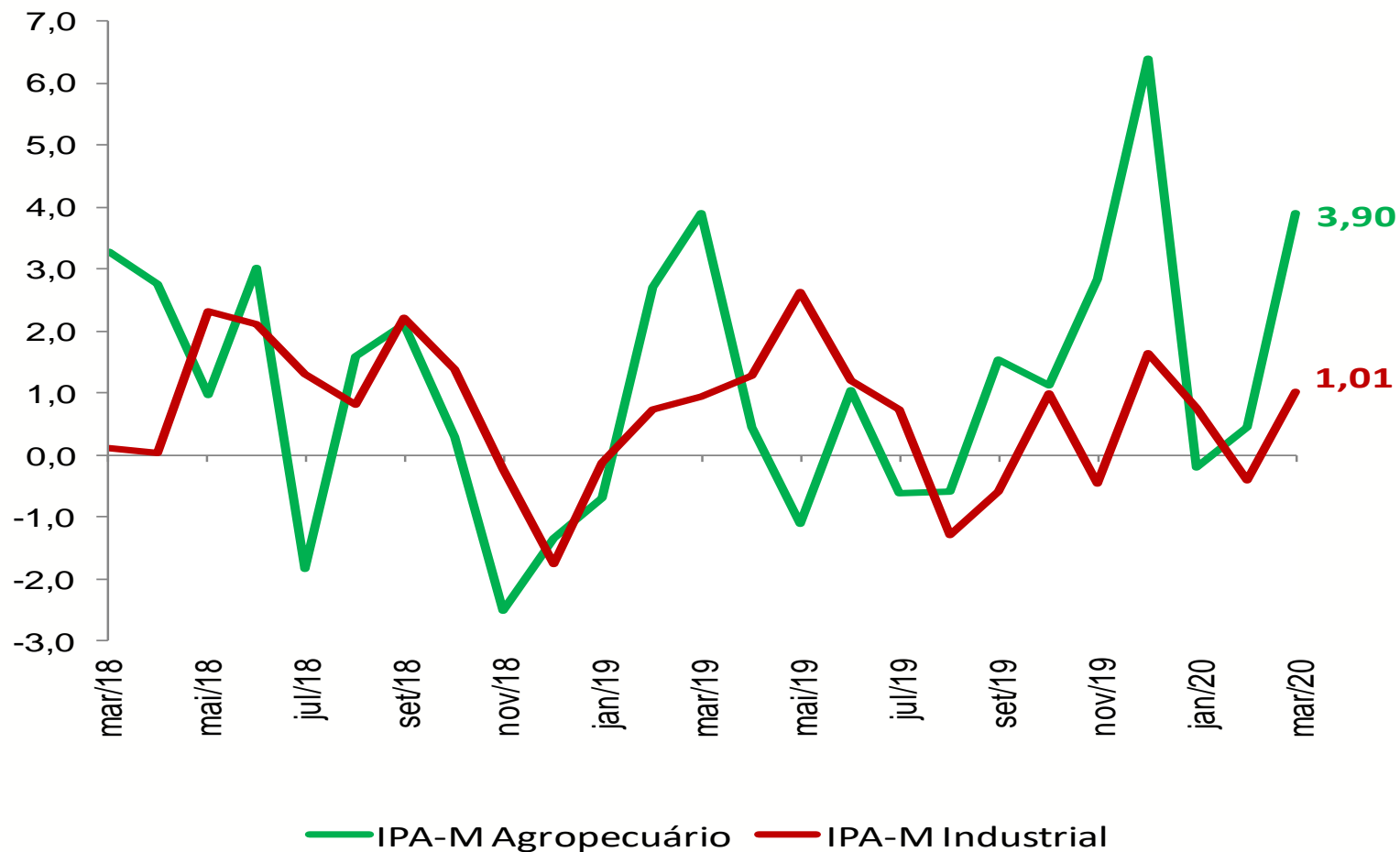



# IPC

## Variação (%) mensal

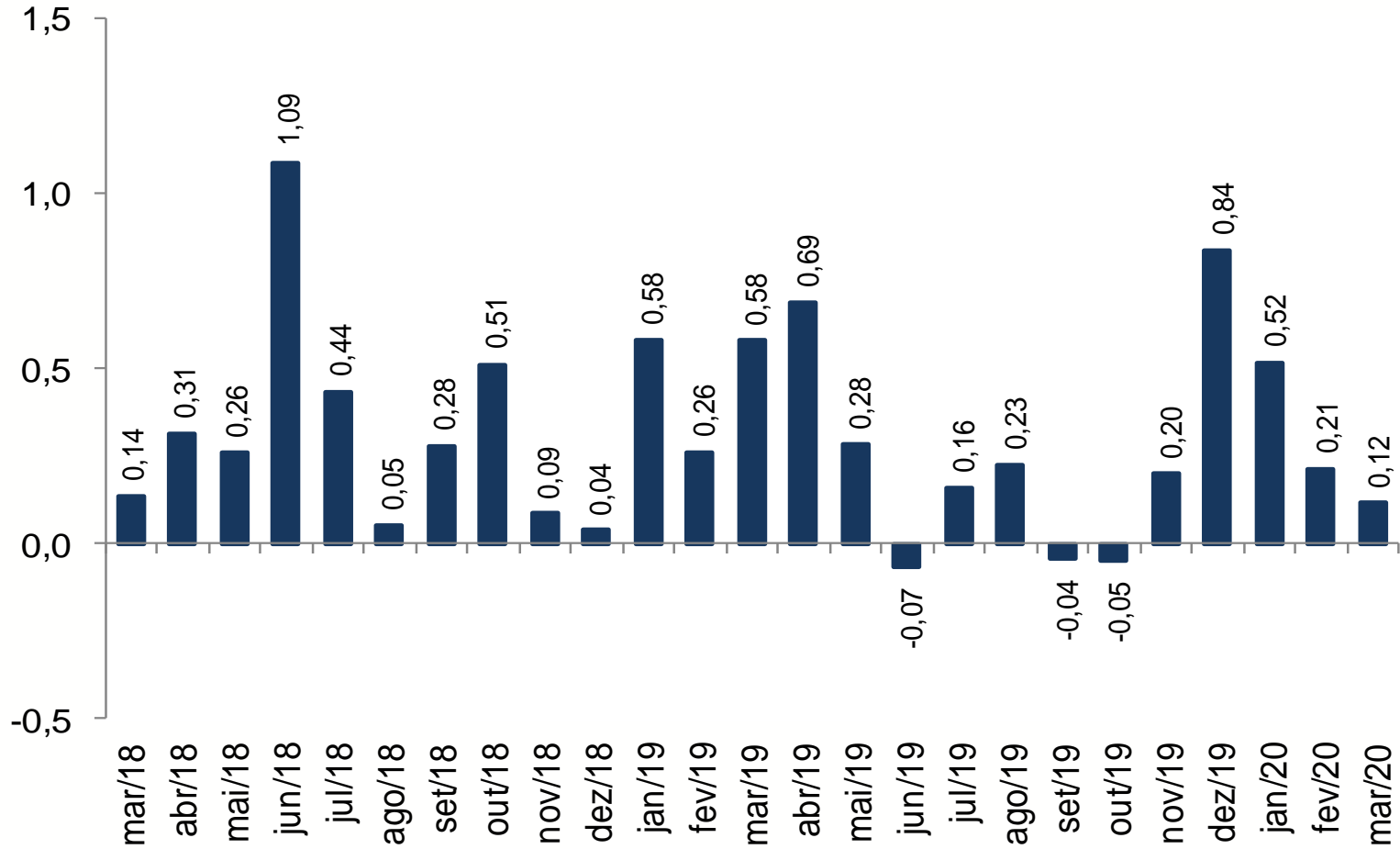

# INCC

## Varição (%) mensal

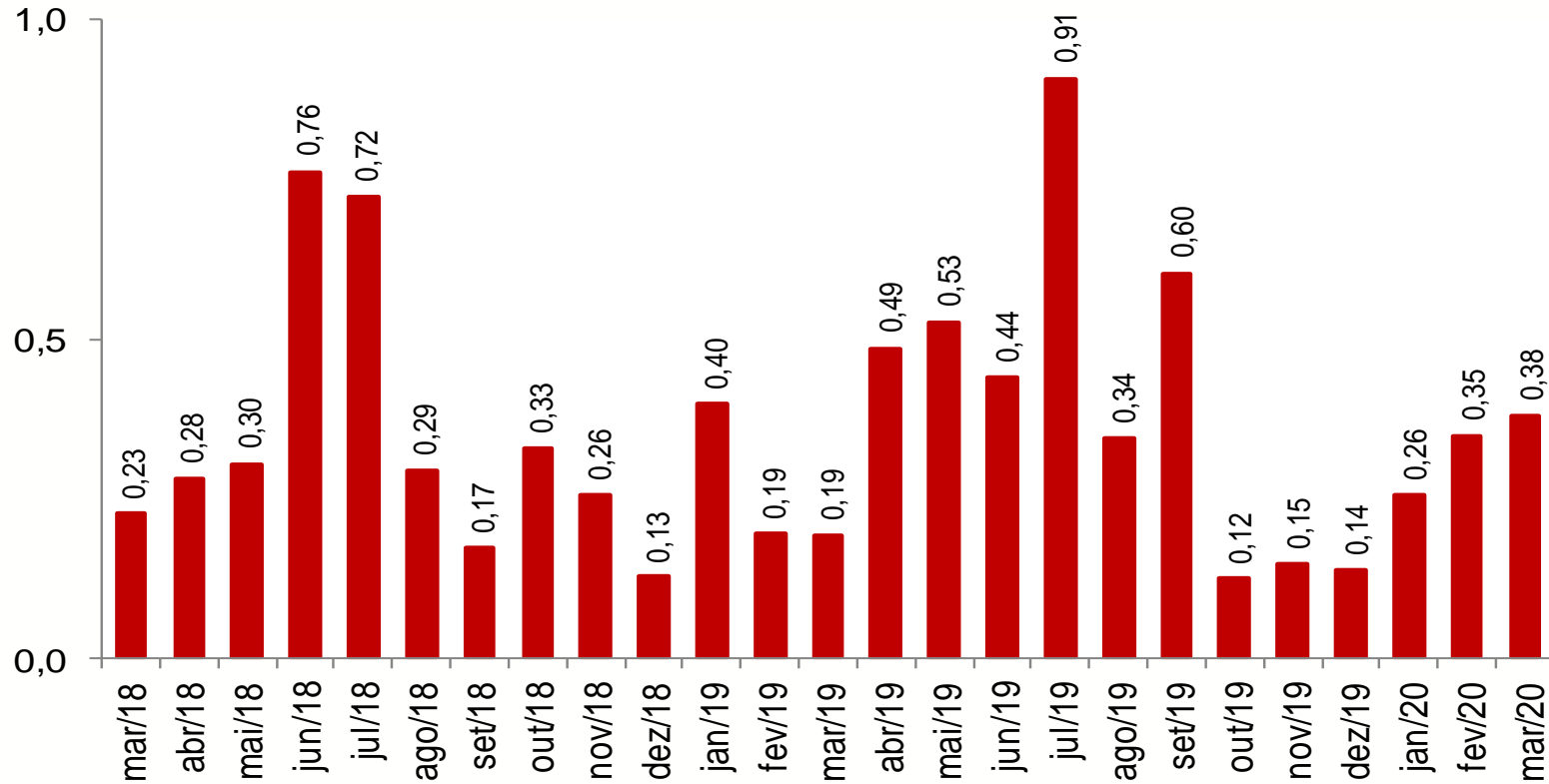

# Preços na Construção Civil: Mão-de-Obra e Materiais

Varição (%) mensal

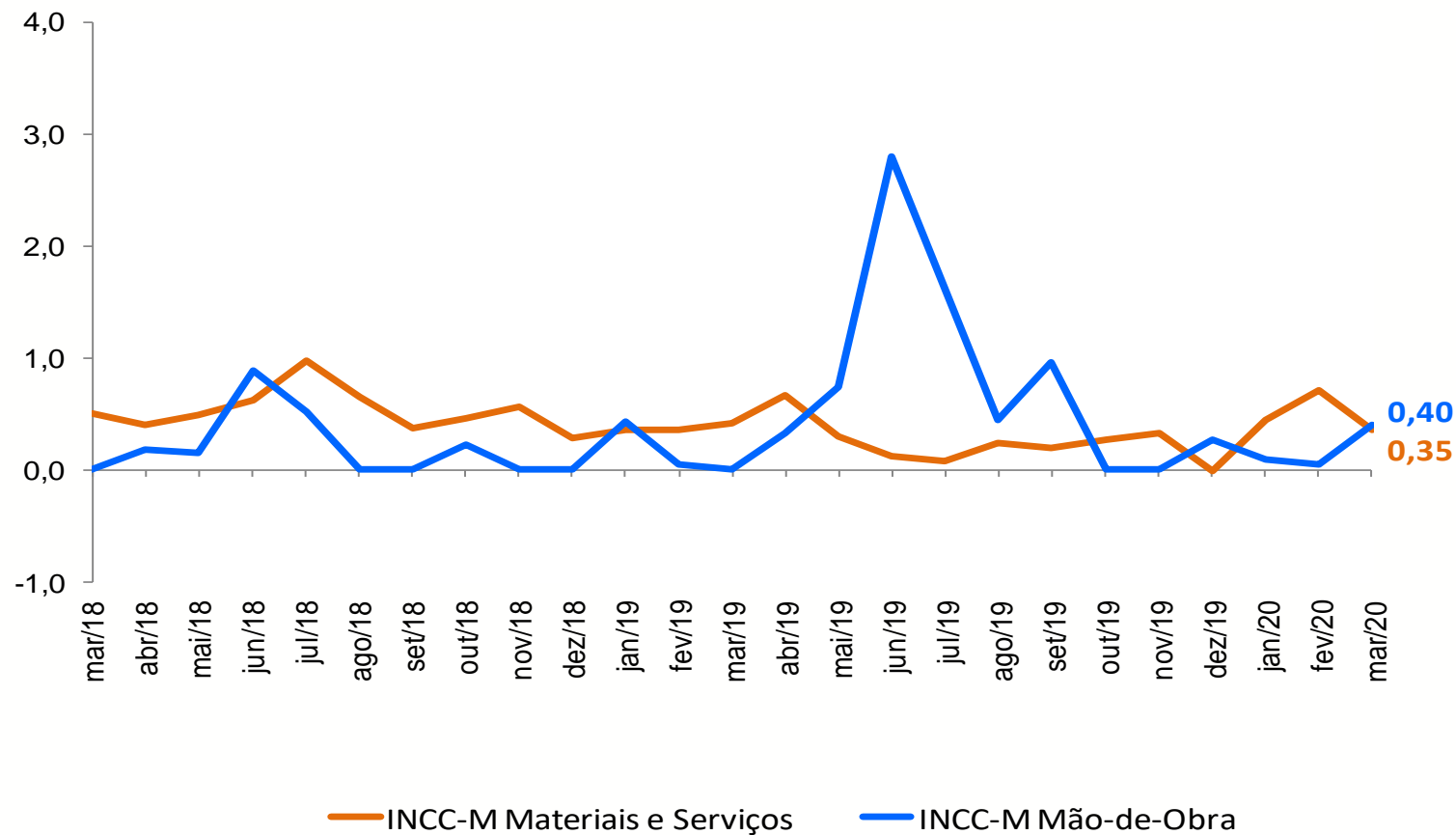

# IPA-M INDUSTRIAL

## Principais Contribuições Positivas

		Impacto	Var. (%)
1º	MINÉRIO DE FERRO	0,677	9,7
2º	CARNE BOVINA	0,096	3,3
3º	FARELO DE SOJA	0,090	6,4
4º	AÇÚCAR VHP (VERY HIGH POLARIZATION)	0,060	8,4
5º	ADUBOS OU FERTILIZANTES	0,034	3,2
6º	AÇÚCAR CRISTAL	0,023	3,2
7º	CARNES E MIÚDOS (SECOS OU SALGADOS)	0,020	9,2
8º	TUBOS DE AÇO COM COSTURA	0,012	4,2

## Principais Contribuições Negativas

		Impacto	Var. (%)
1º	ÓLEO DIESEL	-0,274	-9,3
2º	ÓLEOS COMBUSTÍVEIS	-0,143	-9,9
3º	GASOLINA AUTOMOTIVA	-0,104	-6,6
4º	CARNE DE AVES	-0,025	-2,1
5º	ÓLEO DE SOJA EM BRUTO	-0,016	-3,3
6º	GÁS LIQUEFEITO DE PETRÓLEO (GLP)	-0,010	-1,8
7º	ÓLEO DE SOJA REFINADO	-0,009	-2,0
8º	ALUMINA CALCINADA	-0,008	-3,7

# IGP Encadeado

## Variação (%) 12 meses

	jan-20			fev-20			mar-20		
	IGP-10	IGP-M	IGP-DI	IGP-10	IGP-M	IGP-DI	IGP-10	IGP-M	IGP-DI
<b>IGP</b>	<b>7,80</b>	<b>7,81</b>	<b>7,72</b>	<b>7,39</b>	<b>6,82</b>	<b>6,40</b>	<b>6,58</b>	<b>6,81</b>	-
<b>IPA</b>	<b>9,82</b>	<b>9,91</b>	<b>9,70</b>	<b>9,18</b>	<b>8,38</b>	<b>7,74</b>	<b>8,09</b>	<b>8,48</b>	-
<i>ESTÁGIOS</i>									
BENS FINAIS	7,99	7,39	6,49	6,00	5,54	5,20	5,03	4,35	-
BENS INTERMEDIÁRIOS	4,43	4,40	4,78	4,71	4,43	3,68	3,69	3,50	-
MATÉRIAS-PRIMAS	18,78	19,85	19,79	18,52	16,52	15,68	17,04	19,30	-
<i>ORIGEM</i>									
PRODUTOS AGROPECUÁRIOS	17,33	17,39	17,32	16,42	14,79	14,51	14,78	14,80	-
PRODUTOS INDUSTRIAIS	7,40	7,50	7,24	6,83	6,27	5,48	5,86	6,34	-
<b>IPC</b>	<b>3,73</b>	<b>3,72</b>	<b>4,13</b>	<b>3,78</b>	<b>3,67</b>	<b>3,76</b>	<b>3,25</b>	<b>3,20</b>	-
ALIMENTAÇÃO	4,61	4,55	4,93	4,28	4,17	4,31	3,75	3,93	-
HABITAÇÃO	2,93	2,95	3,41	2,65	2,47	2,56	2,07	2,14	-
VESTUÁRIO	2,17	1,57	1,92	2,26	2,31	2,32	2,23	1,82	-
SAÚDE E CUID. PESSOAIS	4,72	4,74	4,94	4,80	4,81	4,74	4,55	4,63	-
EDUCAÇÃO, LEIT. E RECR.	3,57	2,98	4,24	4,91	4,22	4,37	3,73	3,05	-
TRANSPORTES	3,92	3,95	4,15	4,30	4,05	4,12	3,78	3,26	-
DESPESAS DIVERSAS	6,48	6,57	6,34	6,43	6,51	6,40	6,48	6,63	-
COMUNICAÇÃO	1,40	1,89	1,58	1,08	1,70	1,65	1,19	1,58	-
<b>INCC</b>	<b>4,06</b>	<b>3,99</b>	<b>4,04</b>	<b>4,08</b>	<b>4,15</b>	<b>4,29</b>	<b>4,28</b>	<b>4,34</b>	-
MATERIAIS E SERVIÇOS	3,28	3,31	3,40	3,55	3,67	3,74	3,70	3,61	-
MÃO-DE-OBRA	4,76	4,57	4,57	4,58	4,56	4,75	4,84	4,97	-

# Preços no Atacado (IPA-M)

*Varição (%) acumulada em 12 meses*

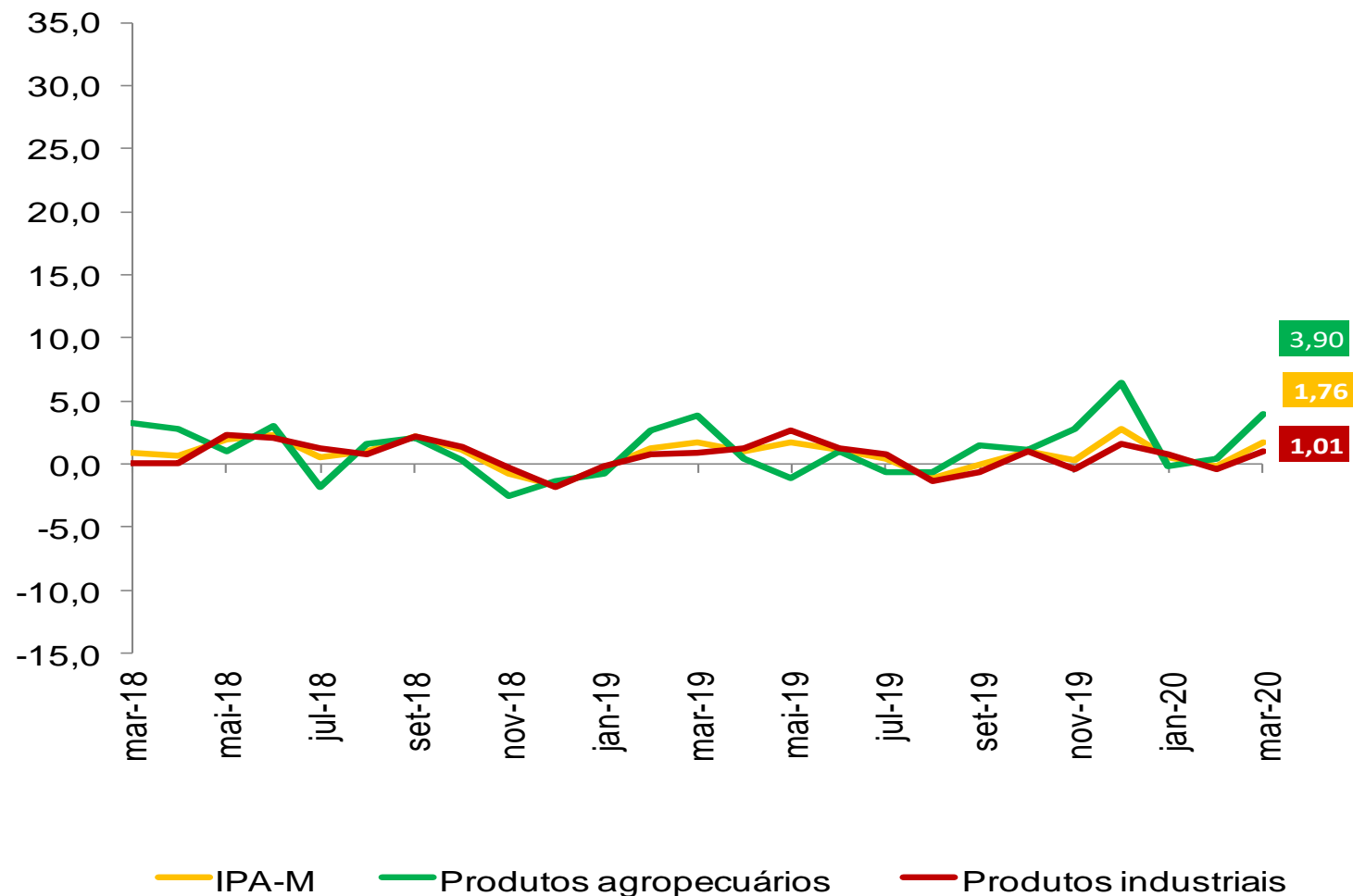

# Preços na Construção Civil

*Varição (%) acumulada em 12 meses*

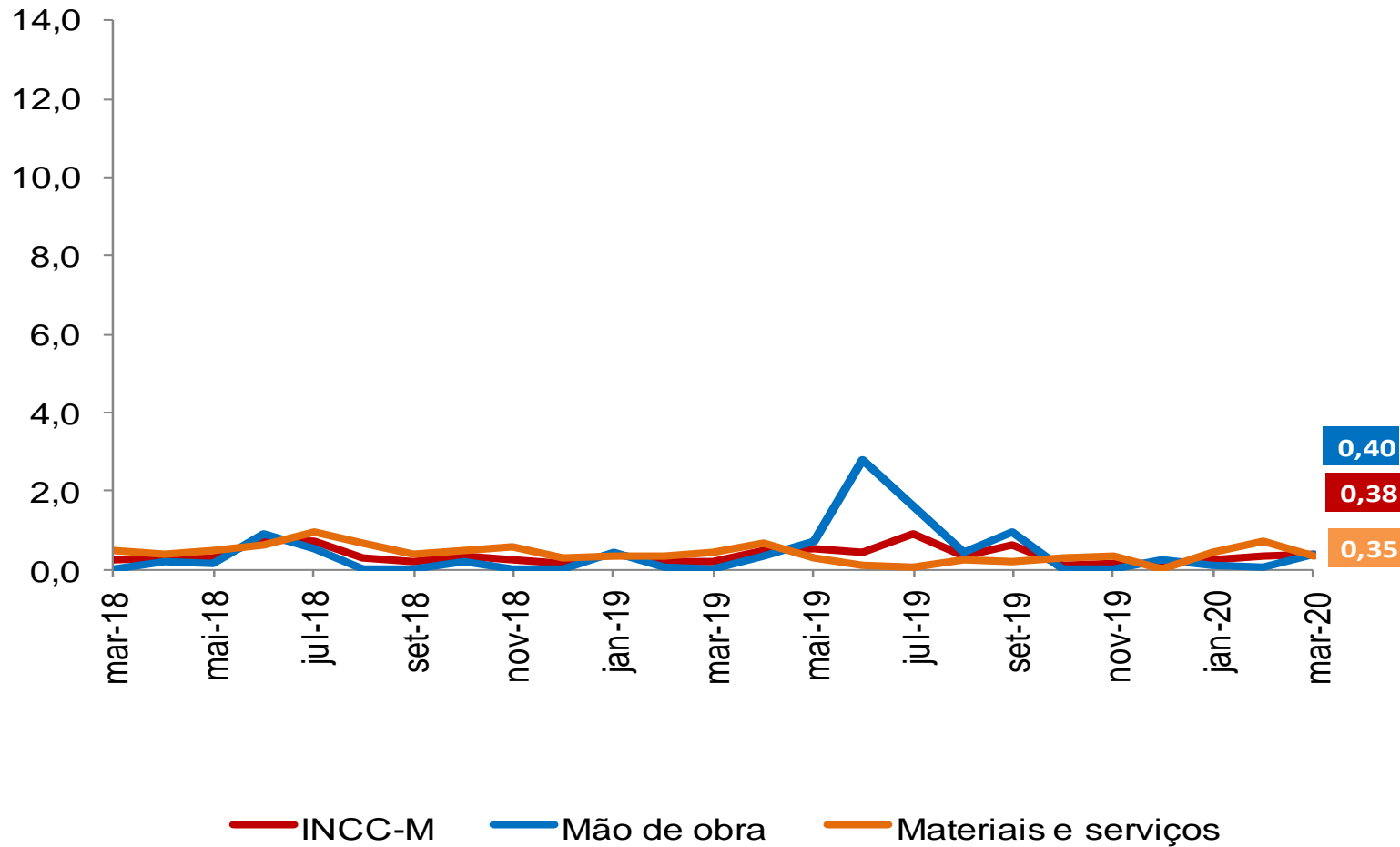



## Ministério da Economia

Para maiores informações acesse o site da Secretaria de Política Econômica:

[www.spe.fazenda.gov.br](http://www.spe.fazenda.gov.br)



Secretaria  
de Política  
Econômica

Secretaria Especial  
de Fazenda

Ministério  
da Economia