



MINISTÉRIO DA ECONOMIA

# IPC-S (2ª quadrissemana)

Março

*16 de março de 2020*

Os informativos econômicos da Secretaria de Política Econômica (SPE) são elaborados a partir de dados de conhecimento público, cujas fontes primárias são instituições autônomas, públicas ou privadas. O objetivo é organizar informações de conhecimento público para ampliar o entendimento sobre a economia brasileira. O conteúdo deste material é meramente informativo, não possuindo caráter prospectivo, nem delimitando as ações de política econômica adotadas pelo Ministério da Economia



Secretaria  
de Política  
Econômica

Secretaria Especial  
de Fazenda

Ministério  
da Economia

# Resumo dos Resultados

---

## Comparação: 2ª quadrimestre de março/20 com 1ª quadrimestre de março/20:

- Segundo a FGV, a inflação da 2ª Q mar/20 medida pelo IPC-S foi de 0,04%, ante -0,01% na semana anterior. A variação apurada na 2ª Q fev/20 foi de 0,36%.
- Houve aceleração dos grupos: **Alimentação** (de 0,61% para 0,81%); **Habituação** (de -0,28% para -0,13%); **Saúde e cuidados pessoais** (de 0,22% para 0,25%); **Transportes** (de -0,06% para -0,02%); e **Comunicação** (de 0,07% para 0,09%);
- Desaceleraram os grupos: **Vestuário** (de 0,12% para 0,01%); **Educação, leitura e recreação** (de -1,05% para -1,24%); e **Despesas diversas** (de 0,17% para 0,00%).

# VARIAÇÃO SEMANAL DO IPC-S NAS ÚLTIMAS 4 SEMANAS

*Variação (%)*

	15/02/2020	22/02/2020	29/02/2020	07/03/2020	15/03/2020
<b>Índice Geral</b>	<b>0,36</b>	<b>0,17</b>	<b>-0,01</b>	<b>-0,01</b>	<b>0,04</b>
Alimentação	0,39	0,30	0,35	0,61	0,81
Habitação	0,00	0,00	0,00	0,00	0,00
Vestuário	0,06	0,07	0,21	0,21	-0,10
Saúde e cuidados pessoais	0,03	-0,09	0,47	0,53	0,57
Educação, leitura e recreação	-0,26	-0,56	-1,26	-1,25	-0,97
Transportes	-0,18	-0,13	-0,06	-0,01	0,00

# IPC-S

## Variação (%) mensal

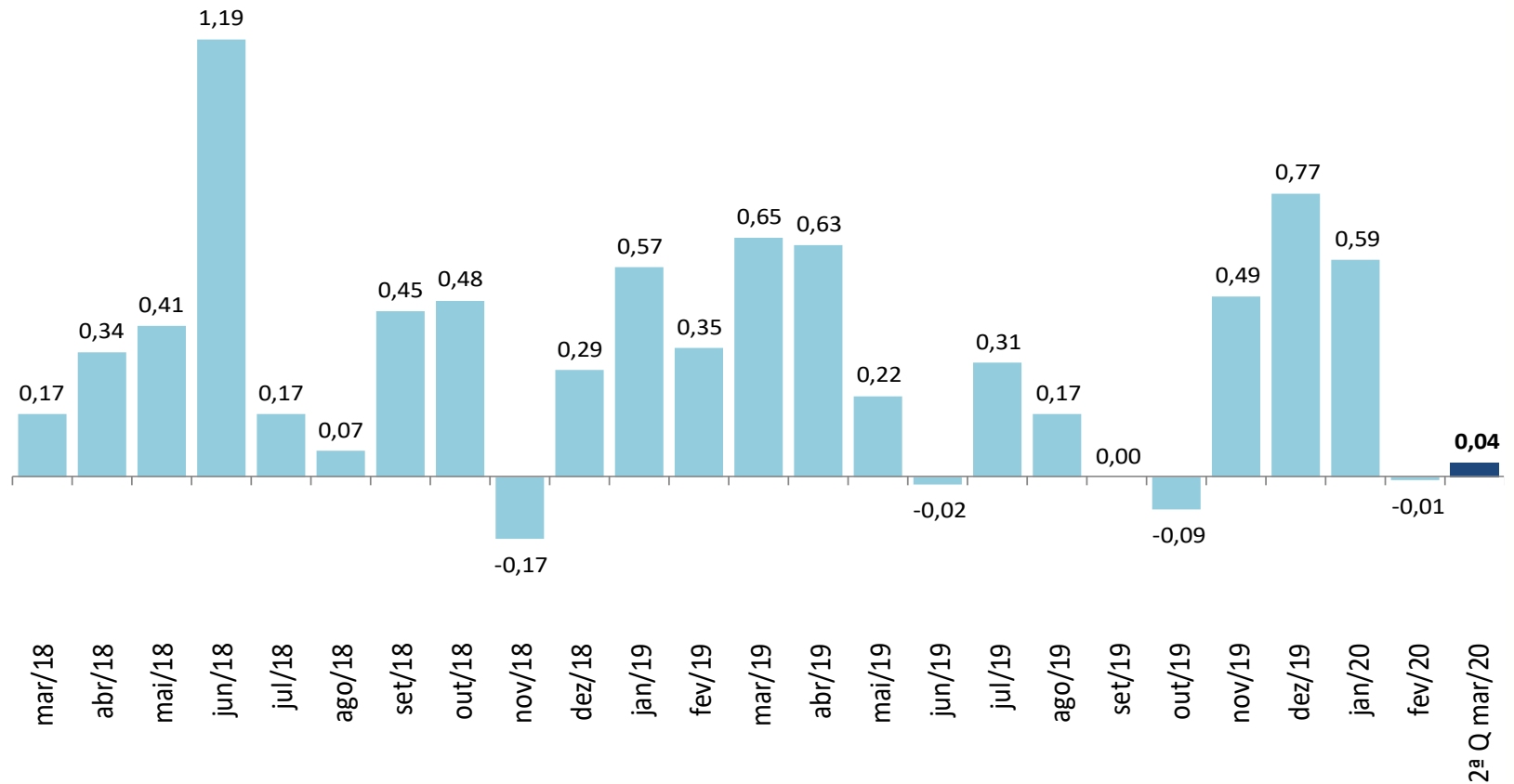

# IPC-S

*Varição (%) na mesma quadrissemana de anos anteriores*

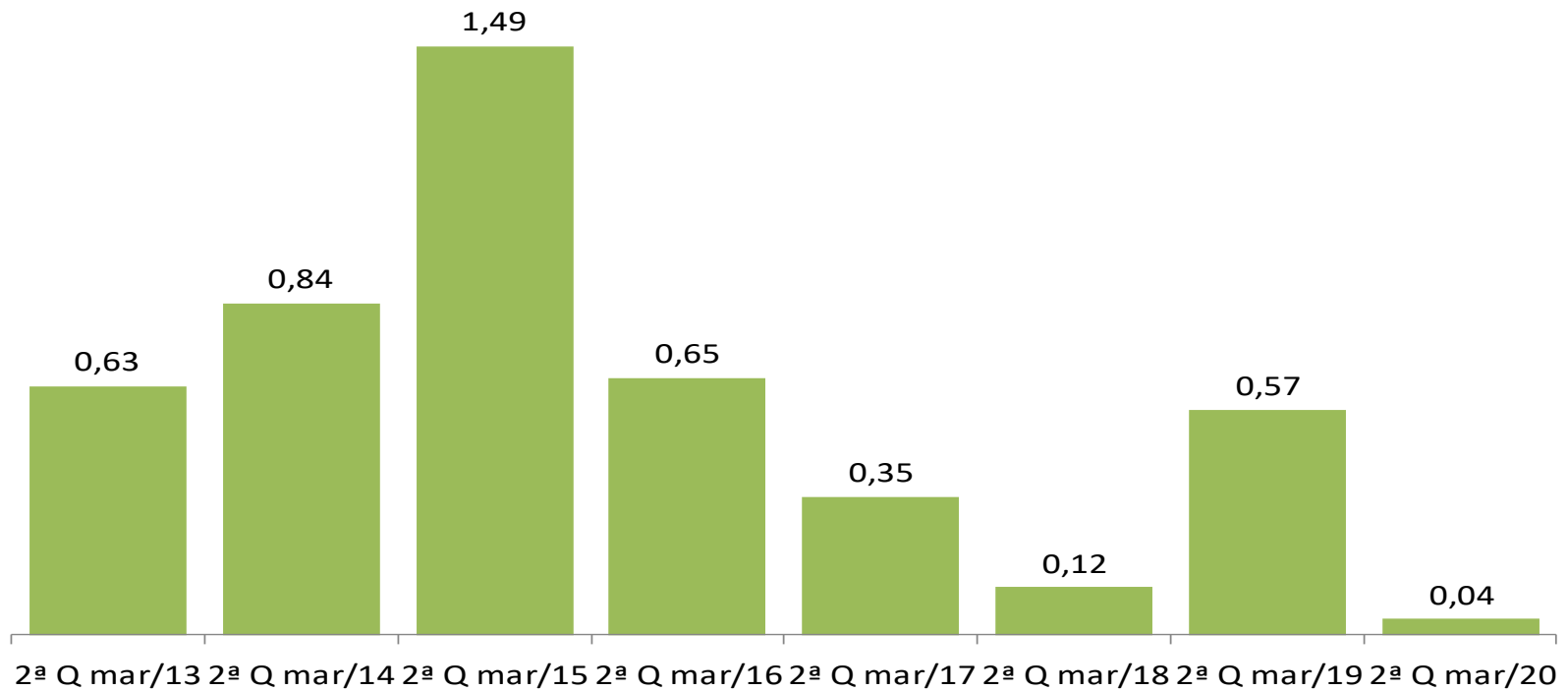

# IPC-S

Varição (%) em 12 meses

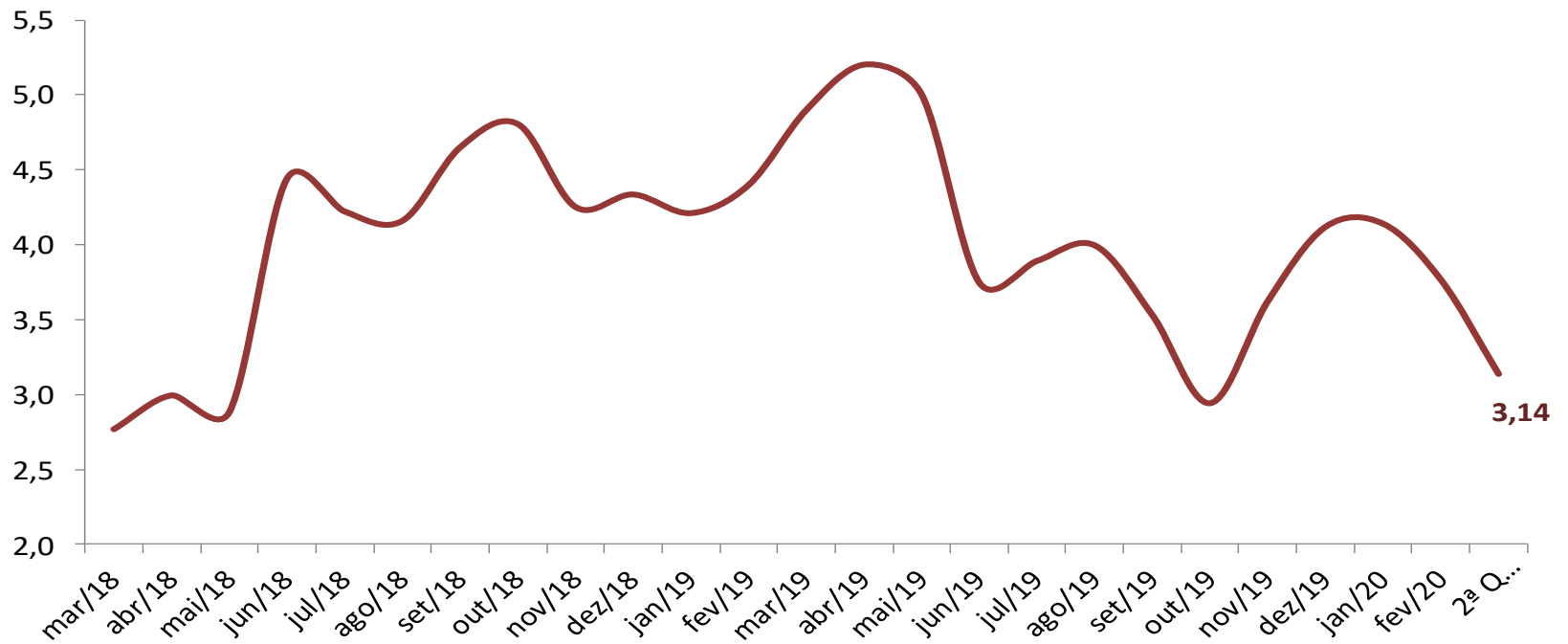

# IPC-S

## Variação (%) semanal do IPC-S nas últimas 4 semanas

	15/02/2020	22/02/2020	29/02/2020	07/03/2020	15/03/2020
<b>IPC - TODOS OS ITENS</b>	0,36	0,17	-0,01	-0,01	0,04
<b>ALIMENTAÇÃO</b>	0,39	0,30	0,35	0,61	0,81
<b>ARROZ E FEIJÃO</b>	0,65	1,12	0,42	0,48	1,06
<b>HORTALIÇAS E LEGUMES</b>	4,18	3,44	2,37	0,43	0,79
<b>FRUTAS</b>	25,63	21,22	15,44	6,71	8,88
<b>MASSAS E FARINHAS</b>	2,06	1,30	-0,44	-0,54	-1,56
<b>PANIFICADOS E BISCOITOS</b>	-0,40	-0,23	0,59	1,55	1,87
<b>ADOÇANTES</b>	0,27	0,18	0,24	0,64	0,46
<b>DOCES E CHOCOLATES</b>	-1,28	-0,48	0,51	1,24	1,85
<b>LATICÍNIOS</b>	1,48	2,04	1,48	0,53	0,41
<b>AVES E OVOS</b>	-0,69	0,23	1,55	1,11	0,18
<b>CARNES BOVINAS</b>	0,50	0,07	0,02	-0,75	0,05
<b>CARNES SUÍNAS</b>	0,10	-0,24	-1,21	-0,46	1,57
<b>CARNES DE OUTROS ANIMAIS</b>	2,88	3,30	2,41	1,06	0,43
<b>PESCADOS FRESCOS</b>	0,82	0,43	0,24	0,79	1,73
<b>CARNES E PEIXES INDUSTRIALIZADOS</b>	-0,86	0,09	0,07	1,43	1,76
<b>ÓLEOS E GORDURAS</b>	4,36	6,13	5,01	4,81	1,38
<b>CONDIMENTOS</b>	0,22	-0,32	-0,25	0,05	-0,13
<b>VEGETAIS EM CONSERVA</b>	0,30	0,35	0,30	0,22	0,06
<b>BEBIDAS NÃO ALCOÓLICAS</b>	-1,13	-0,03	-0,41	0,75	0,75
<b>BEBIDAS ALCOÓLICAS</b>	0,28	0,47	1,00	0,24	-0,11
<b>OUTROS GÊNEROS ALIMENTÍCIOS</b>	2,56	2,17	1,39	1,92	1,57
<b>ALIMENTOS PRONTOS CONGELADOS</b>	0,45	0,47	0,32	0,50	0,46
<b>GÊNEROS ALIMENTÍCIOS DIET / LIGHT</b>	0,29	0,44	0,23	0,55	0,43
<b>RESTAURANTES</b>	0,23	0,35	0,35	0,43	0,60
<b>BARES E LANÇONETES</b>	0,00	0,00	0,00	0,00	0,00
<b>BEBIDAS ALCOÓLICAS E NÃO ALCOÓLICAS</b>	-0,27	-0,33	-0,42	-0,35	-0,20

# IPC-S

## Impacto dos Alimentos no IPC-S ao longo dos últimos anos na quadrissemana corrente

	Var(%)	Impacto	Var(%)	Impacto	Var(%)	Impacto	Var(%)	Impacto	Var(%)	Impacto
<i>IPC - TODOS OS ITENS</i>	0,65		0,35		0,12		0,57		0,04	
<b>ALIMENTAÇÃO</b>	1,14	0,29	0,25	0,06	-0,12	-0,03	1,18	0,29	0,81	0,15
Hortaliças e Legumes	-2,13	-0,03	2,37	0,02	1,45	0,01	11,62	0,12	7,58	0,07
Frutas	7,52	0,10	0,52	0,01	2,70	0,03	1,15	0,01	1,69	0,01
Aves e Ovos	1,66	0,01	-0,07	0,00	-0,18	0,00	1,81	0,02	1,42	0,01
Carnes e Peixes Industrializados	1,20	0,01	-0,14	0,00	-0,47	0,00	0,67	0,00	1,93	0,01
Panificados E Biscoitos	0,94	0,02	0,69	0,01	-0,28	-0,01	0,06	0,00	0,75	0,01
Arroz e Feijão	2,91	0,02	-4,18	-0,02	-1,16	-0,01	10,91	0,05	1,06	0,00
Doces e Chocolates	0,23	0,00	-0,35	0,00	-1,65	0,00	0,90	0,00	0,91	0,00
Pescados Frescos	2,75	0,01	3,62	0,01	-1,70	-0,01	-0,16	0,00	1,41	0,00
Laticínios	1,62	0,03	0,57	0,01	-0,04	0,00	0,68	0,01	0,13	0,00
Adoçantes	5,96	0,01	-2,05	-0,01	-3,10	-0,01	-0,12	0,00	0,85	0,00
Óleos e Gorduras	3,21	0,01	-0,34	0,00	-0,30	0,00	0,23	0,00	0,42	0,00
Alimentos Prontos Congelados	1,22	0,01	0,92	0,01	-1,23	-0,01	1,14	0,01	1,17	0,00
Bebidas Não Alcoólicas	0,44	0,01	-0,49	-0,01	-0,50	-0,01	-0,43	-0,01	0,06	0,00
Vegetais em Conserva	1,93	0,00	0,49	0,00	0,11	0,00	0,46	0,00	0,88	0,00
Outros Gêneros Alimentícios	1,87	0,00	0,18	0,00	-1,15	0,00	0,33	0,00	0,08	0,00
Condimentos	1,36	0,00	-0,90	0,00	-0,66	0,00	0,29	0,00	-0,06	0,00
Massas e Farinhas	0,53	0,00	0,24	0,00	-0,88	0,00	-0,11	0,00	-0,40	0,00
Carnes Suínas	-0,50	0,00	2,52	0,00	-0,53	0,00	0,46	0,00	-0,80	0,00
Bebidas Alcoólicas	0,32	0,00	-0,14	0,00	0,52	0,00	-0,23	0,00	-0,88	0,00
Carnes Bovinas	0,35	0,01	-0,91	-0,02	-2,65	-0,05	-0,66	-0,01	-0,68	-0,01



# IPC-S

Varição (%) acumulada nos últimos 30 dias

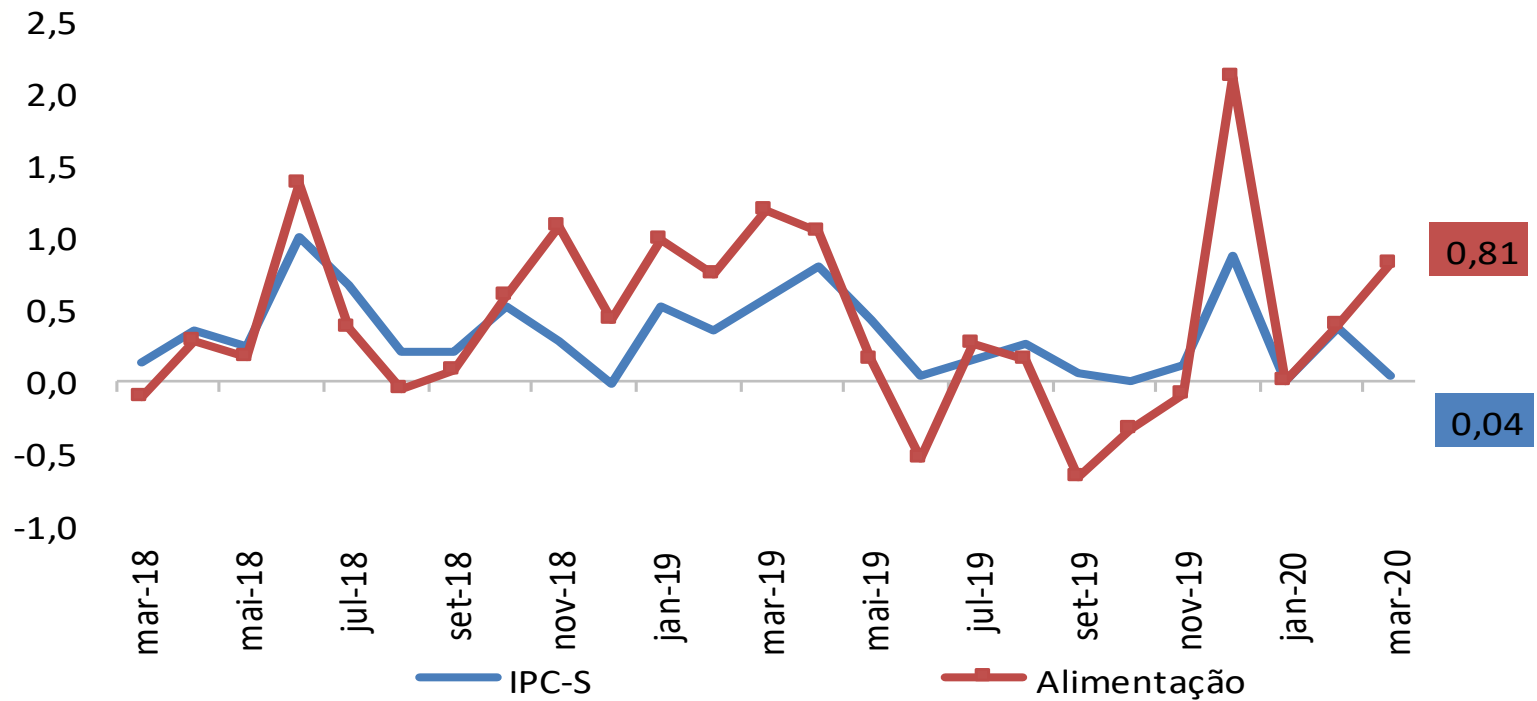

# IPC-S

Varição (%) acumulada nos últimos 30 dias

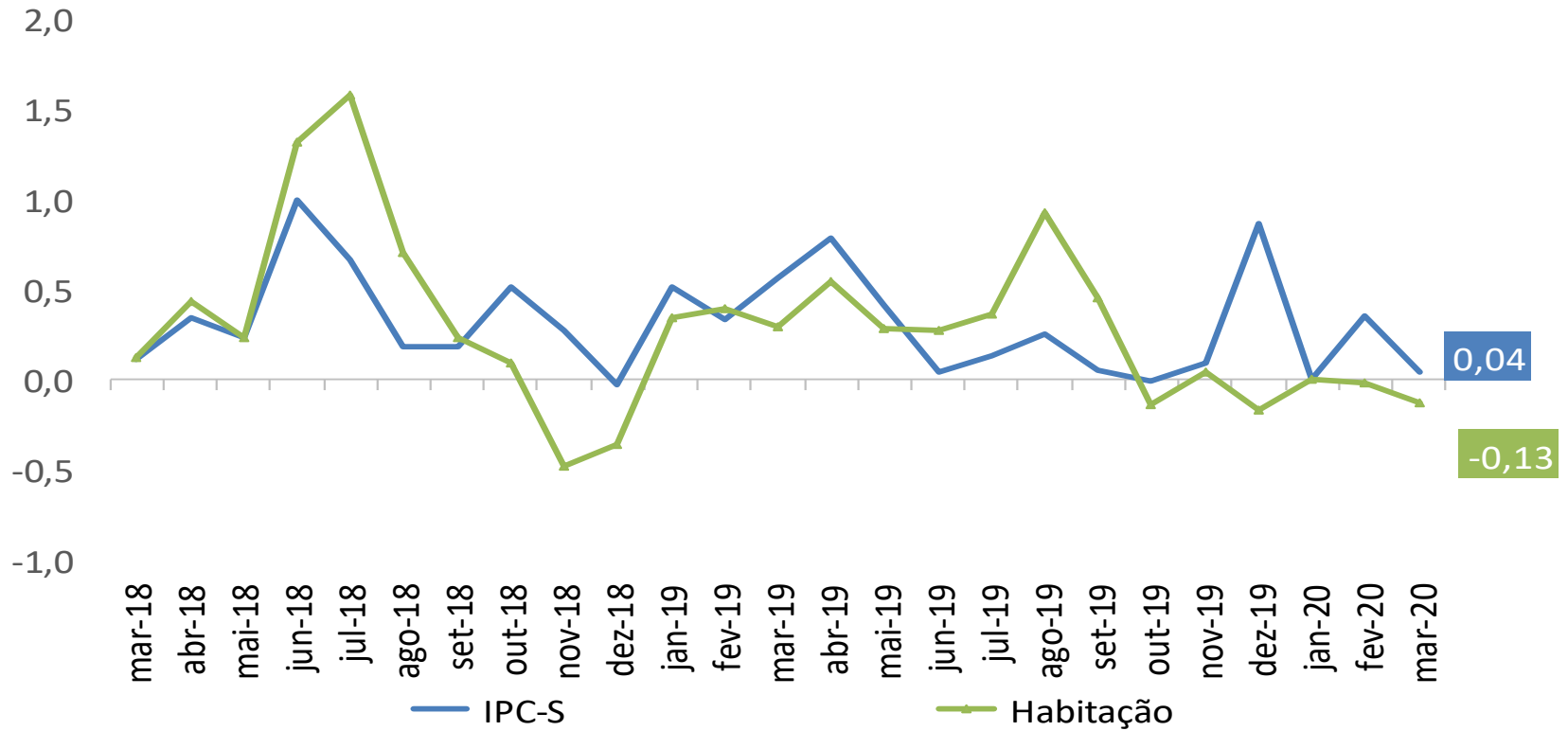

# IPC-S

Varição (%) acumulada nos últimos 30 dias

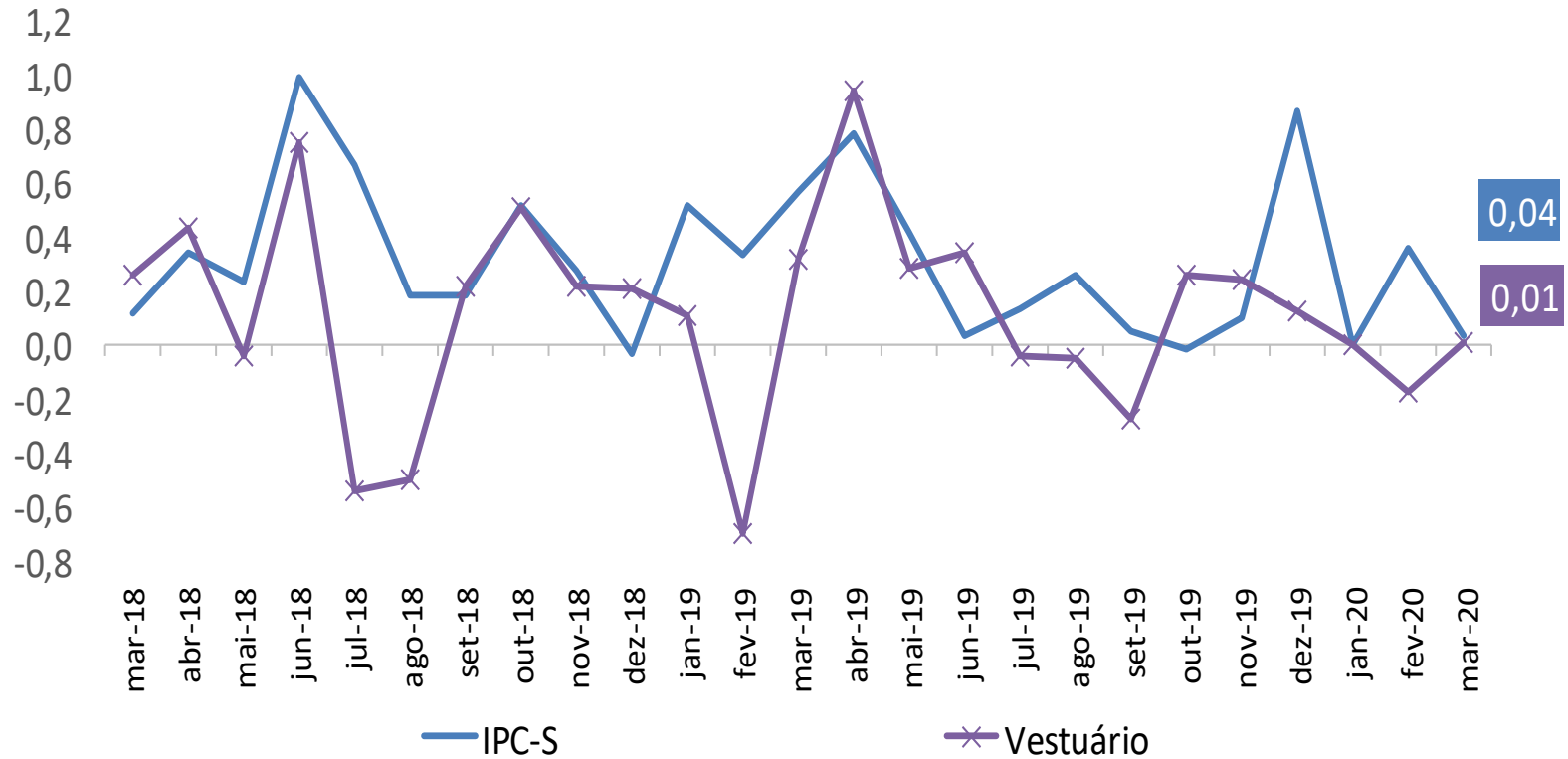

# IPC-S

Varição (%) acumulada nos últimos 30 dias

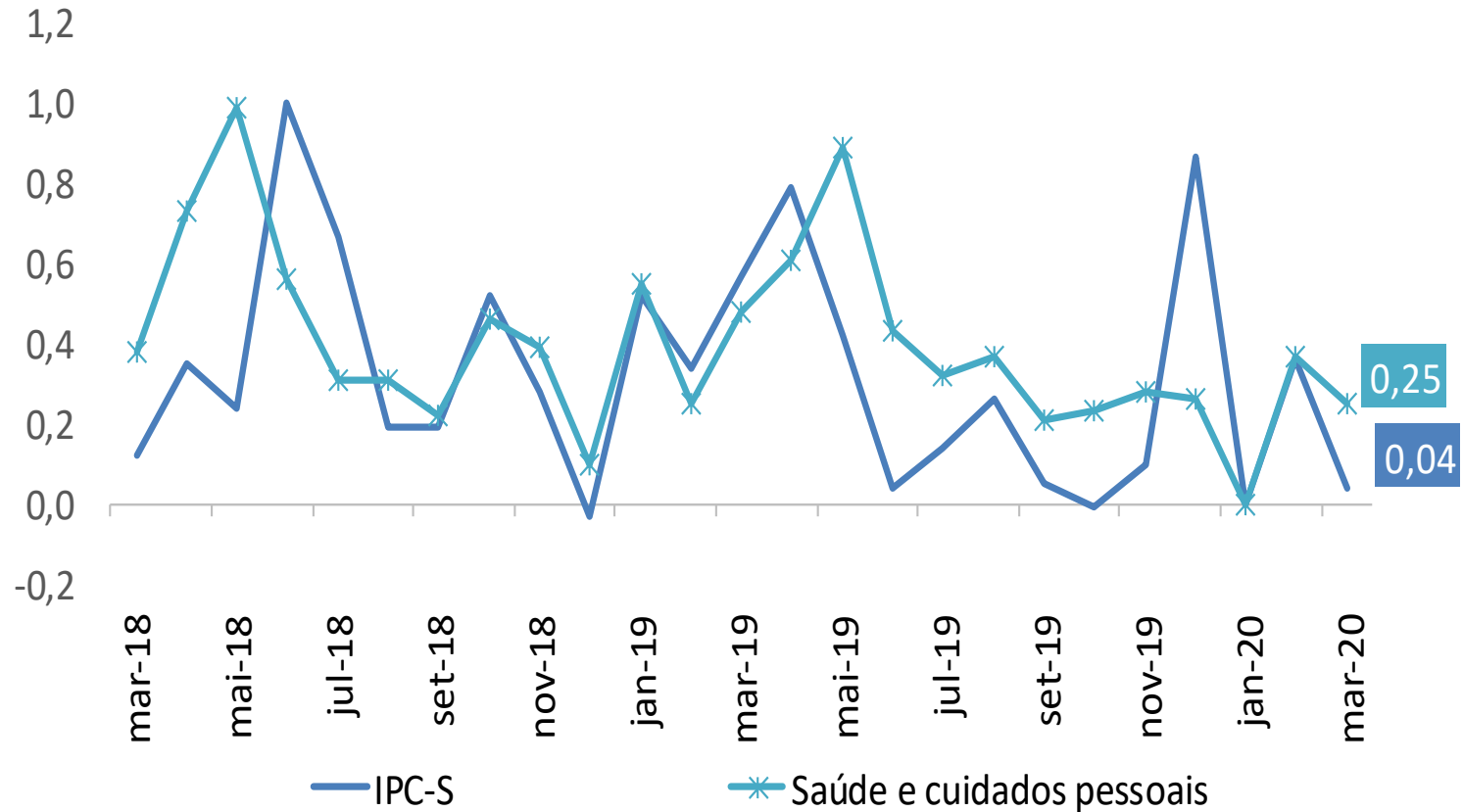

# IPC-S

Varição (%) acumulada nos últimos 30 dias

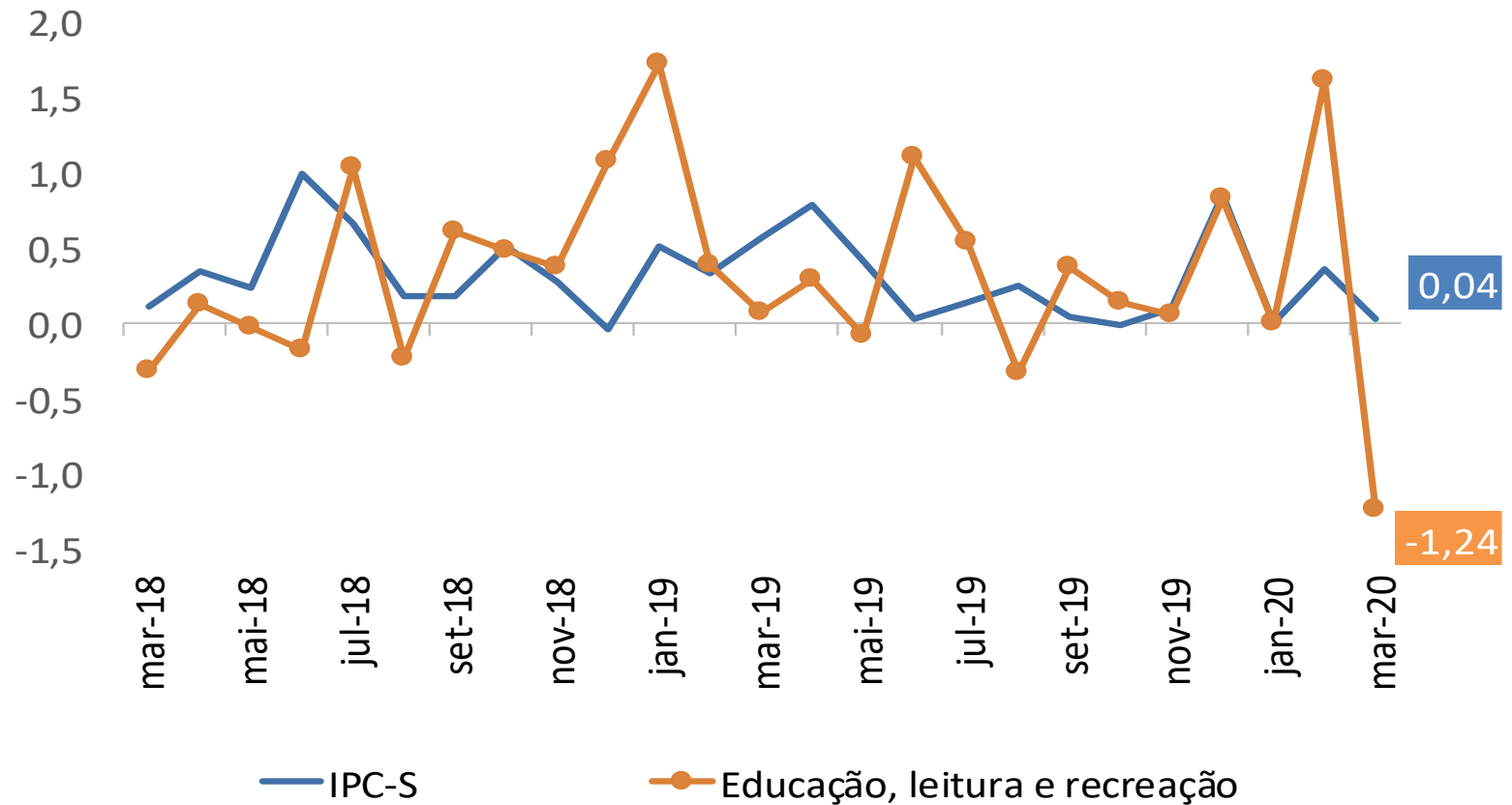

# IPC-S

Varição (%) acumulada nos últimos 30 dias

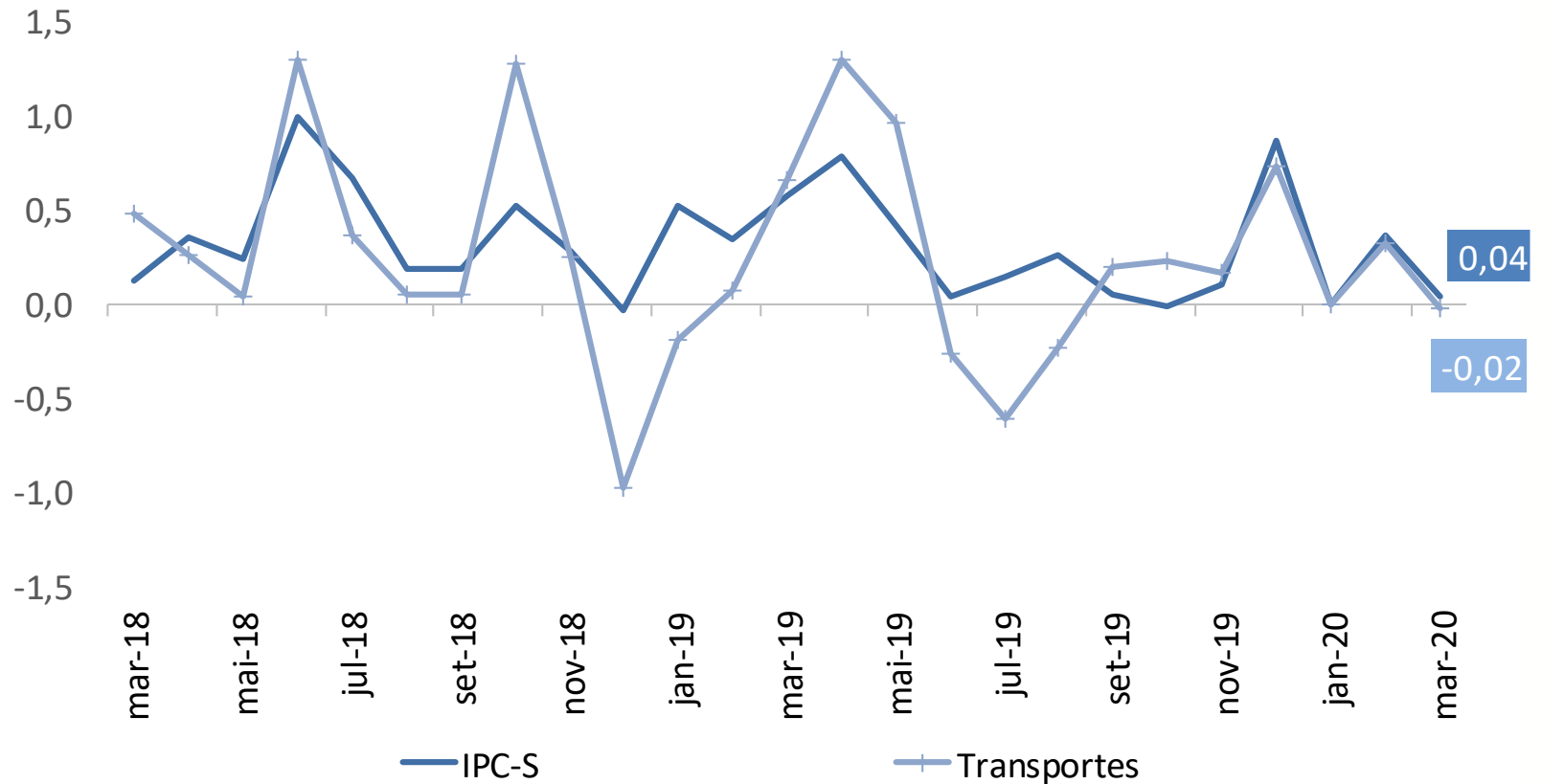

# IPC-S

Varição (%) acumulada nos últimos 30 dias

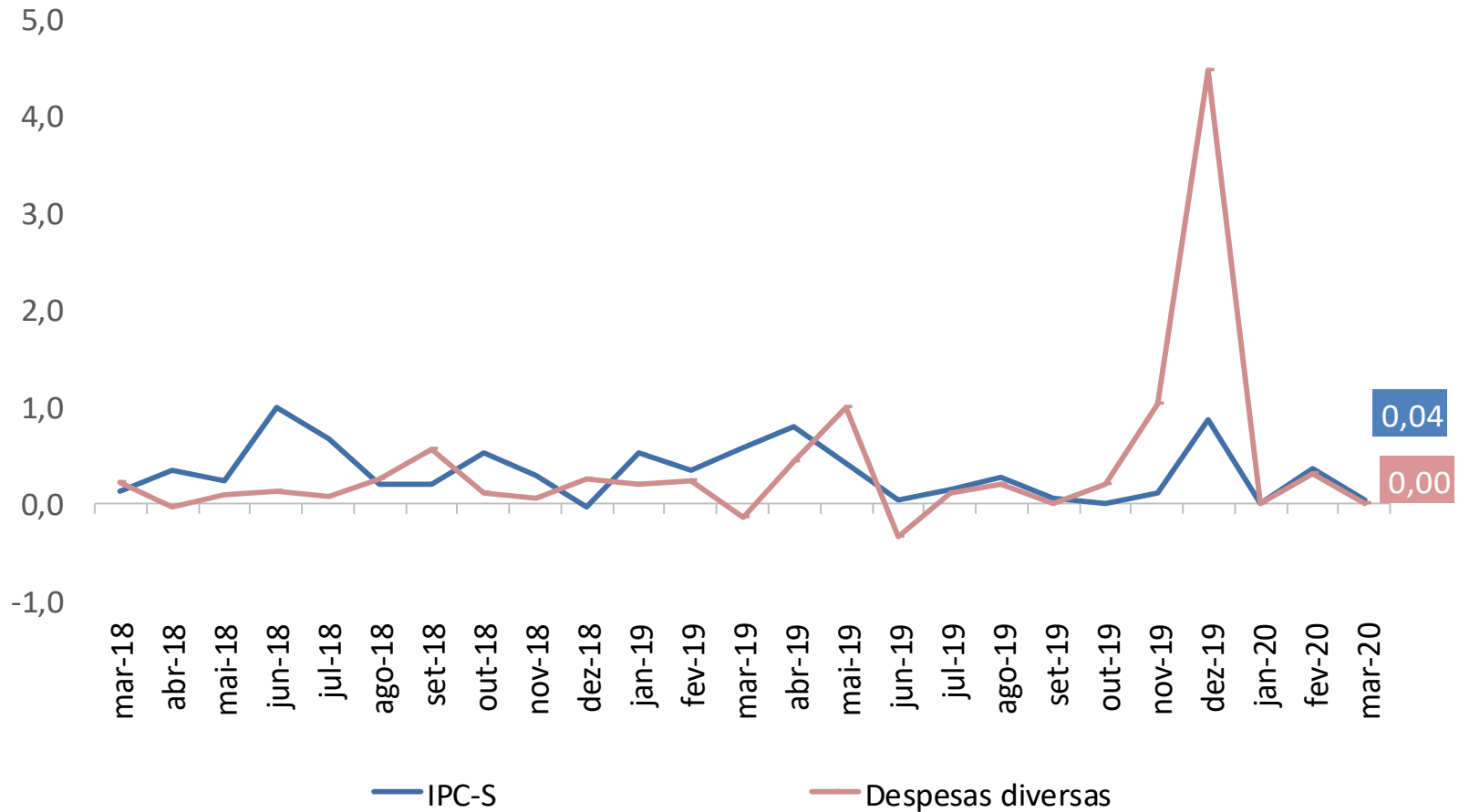

# IPC-S

Varição (%) acumulada nos últimos 30 dias

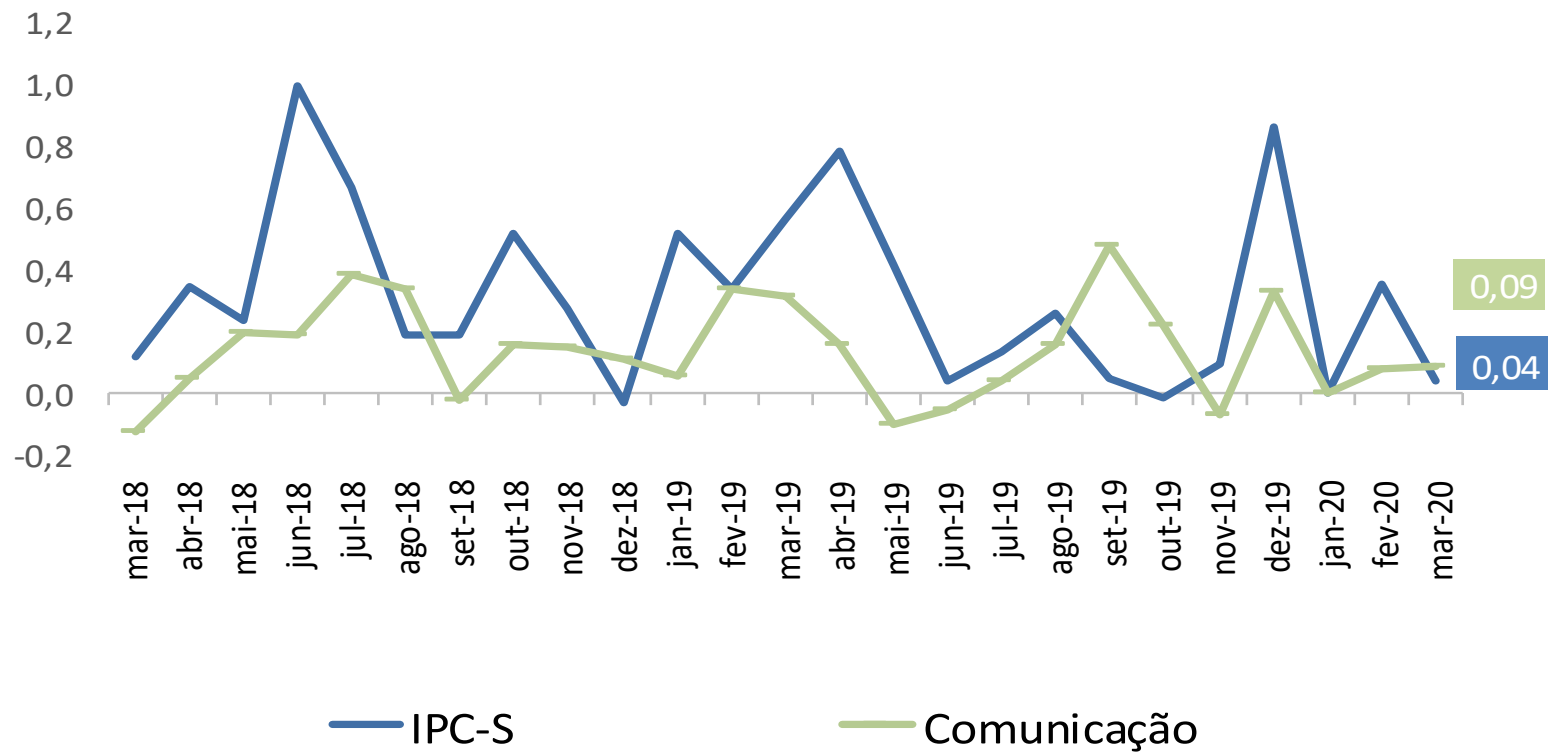





## Ministério da Economia

Para maiores informações acesse o site da Secretaria de Política Econômica:

[www.spe.fazenda.gov.br](http://www.spe.fazenda.gov.br)



Secretaria  
de Política  
Econômica

Secretaria Especial  
de Fazenda

Ministério  
da Economia