



MINISTÉRIO DA ECONOMIA

IPC-S (4^a quadrissemana)

Fevereiro

2 de março de 2020

Os informativos econômicos da Secretaria de Política Econômica (SPE) são elaborados a partir de dados de conhecimento público, cujas fontes primárias são instituições autônomas, públicas ou privadas. O objetivo é organizar informações de conhecimento público para ampliar o entendimento sobre a economia brasileira. O conteúdo deste material é meramente informativo, não possuindo caráter prospectivo, nem delimitando as ações de política econômica adotadas pelo Ministério da Economia



Secretaria
de Política
Econômica

Secretaria Especial
de Fazenda

Ministério
da Economia

Resumo dos Resultados

Comparação: 4ª quadrissemana de fevereiro/20 com 4ª quadrissemana de janeiro/19:

- Segundo a FGV, a inflação da 4ª Q fev/20 medida pelo IPC-S foi de -0,01%, ante 0,59% na 4ª Q jan/20. A inflação na 3ª Q fev/20 foi de 0,17%.
- Desaceleraram os grupos: **Alimentação** (de 0,64% para 0,35%); **Habitação** (de 0,36% para -0,38%); **Saúde e cuidados pessoais** (de 0,32% para 0,31%); **Educação, leitura e recreação** (de 2,30% para -0,53%); **Transportes** (de 0,59% para -0,04%); **Despesas diversas** (de 0,25% para 0,16%); e **Comunicação** (de 0,14% para 0,06%).
- Houve aceleração do grupo **Vestuário** (de -0,35% para 0,27%).

Resumo dos Resultados

Comparação: 4ª quadrissemana de fevereiro/20 com 3ª quadrissemana de fevereiro/20:

- Segundo a FGV, a inflação da 4ª Q fev/20 medida pelo IPC-S foi de -0,01%, ante 0,17% na semana anterior. A variação apurada na 4ª Q jan/20 foi de 0,59%.
- Desaceleraram os grupos: **Educação, leitura e recreação** (de 0,69% para -0,53%), destaque para *passagem aérea* (de -0,88% para -6,94%); **Habitação** (de -0,15% para -0,38%), destaque para *tarifa de eletricidade residencial* (de -1,52% para -2,53%); **Transportes** (de 0,07% para -0,04%), destaque para *gasolina* (de -1,03% para -1,47%); e **Saúde e cuidados pessoais** (de 0,33% para 0,31%), destaque para *medicamentos em geral* (de 0,10% para 0,03%).
- Houve aceleração dos grupos: **Alimentação** (de 0,30% para 0,35%), destaque para *carnes bovinas* (de -4,22% para -3,18%); **Vestuário** (de 0,22% para 0,27%), destaque para *serviços do vestuário* (de 0,32% para 0,71%); e **Comunicação** (de 0,02% para 0,06%), destaque para *tarifa de telefone residencial* (de 0,53% para 0,80%).
- A variação permaneceu inalterada para **Despesas diversas** (0,16%).

VARIAÇÃO SEMANAL DO IPC-S NAS ÚLTIMAS 4 SEMANAS

Variação (%)

	31/01/2020	07/02/2020	15/02/2020	22/02/2020	29/02/2020
Índice Geral	0,59	0,51	0,36	0,17	-0,01
Alimentação	0,64	0,53	0,39	0,30	0,35
Habitação	0,00	0,00	0,00	0,00	0,00
Vestuário	0,53	0,54	0,06	0,07	0,21
Saúde e cuidados pessoais	0,05	0,03	0,03	-0,09	0,47
Educação, leitura e recreação	0,61	-0,12	-0,26	-0,56	-1,26
Transportes	-0,17	-0,22	-0,18	-0,13	-0,06
Despesas diversas	0,00	0,00	0,00	0,00	0,00
Comunicação	0,00	0,00	0,00	0,00	0,00

IPC-S

Variação (%) mensal

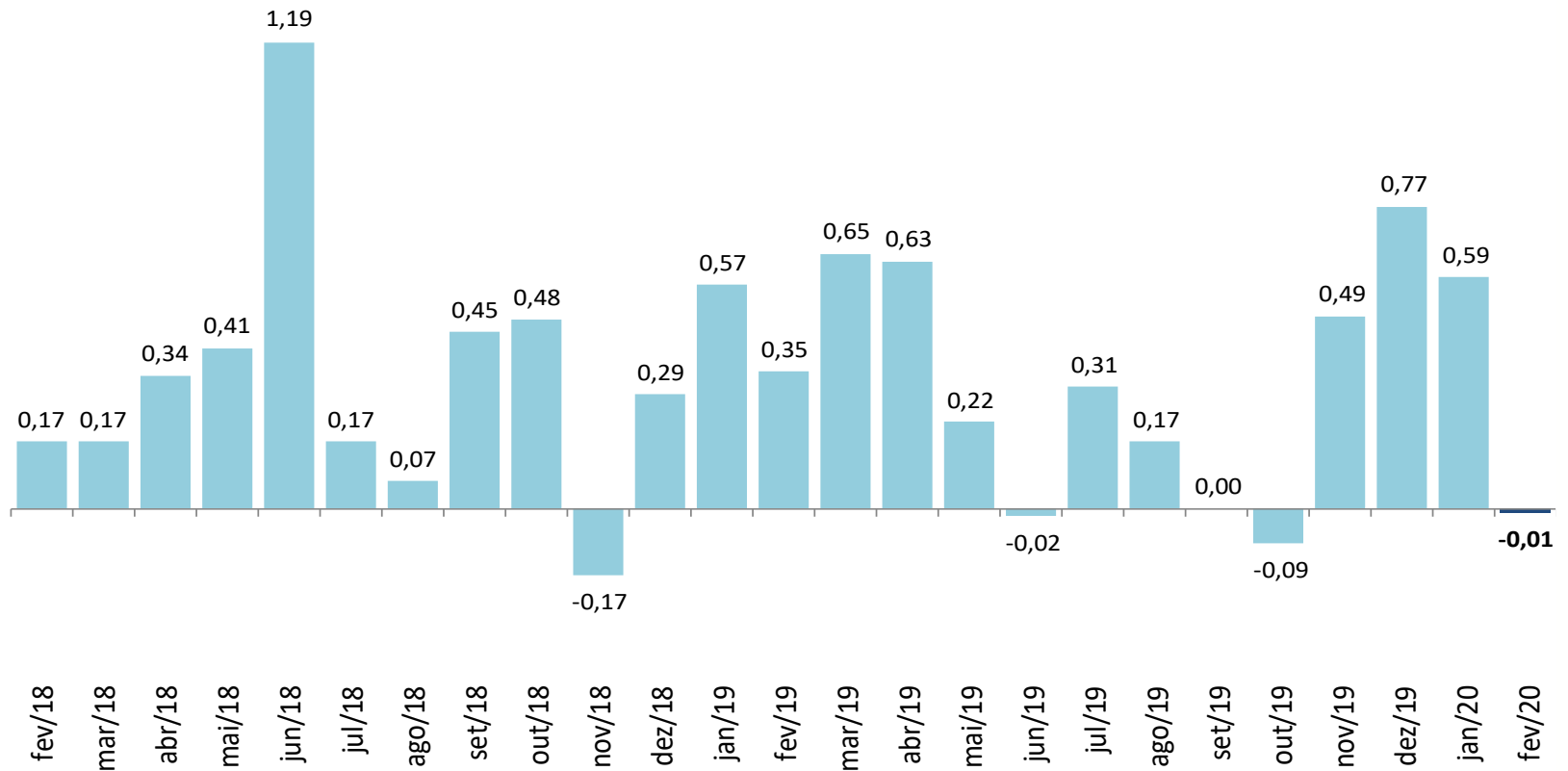

IPC-S

Varição (%) na mesma quadrissemana de anos anteriores

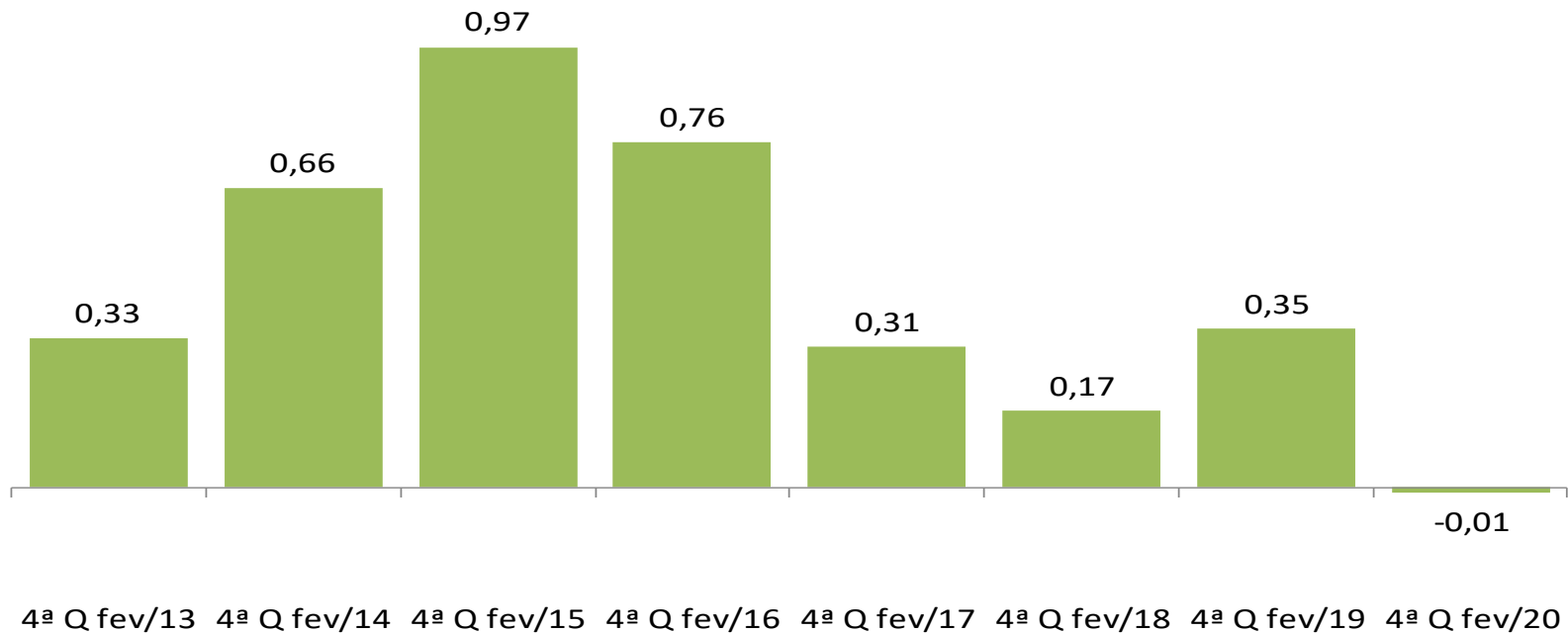

IPC-S

Varição (%) em 12 meses

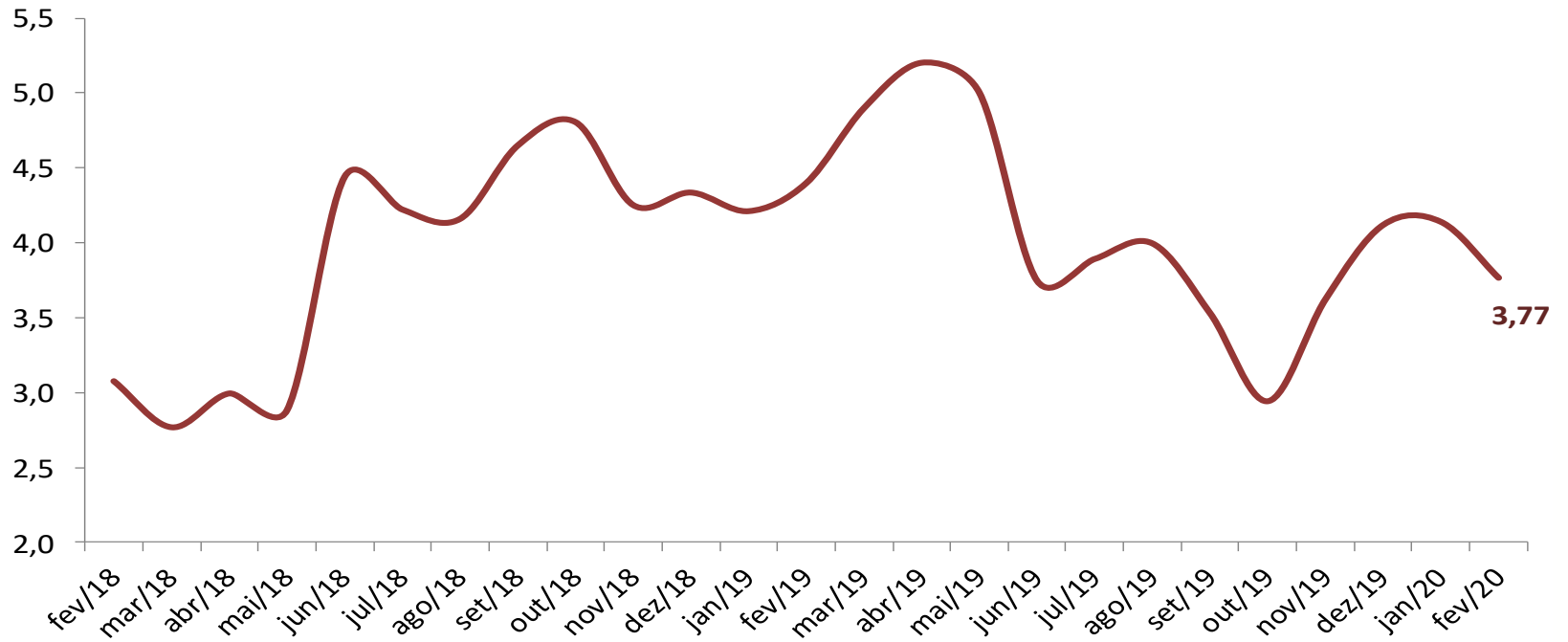

IPC-S

Variação (%) semanal do IPC-S nas últimas 4 semanas

	31/01/2020	07/02/2020	15/02/2020	22/02/2020	29/02/2020
IPC - TODOS OS ITENS	0,59	0,51	0,36	0,17	-0,01
ALIMENTAÇÃO	0,64	0,53	0,39	0,30	0,35
ARROZ E FEIJÃO	1,01	1,04	0,65	1,12	0,42
HORTALIÇAS E LEGUMES	3,03	4,04	4,18	3,44	2,37
FRUTAS	16,73	25,12	25,63	21,22	15,44
MASSAS E FARINHAS	2,98	2,27	2,06	1,30	-0,44
PANIFICADOS E BISCOITOS	-0,48	-0,50	-0,40	-0,23	0,59
ADOÇANTES	0,62	0,28	0,27	0,18	0,24
DOCES E CHOCOLATES	-0,80	-1,61	-1,28	-0,48	0,51
LATICÍNIOS	0,78	1,24	1,48	2,04	1,48
AVES E OVOS	-2,62	-1,28	-0,69	0,23	1,55
CARNES BOVINAS	1,57	1,86	0,50	0,07	0,02
CARNES SUÍNAS	0,28	0,95	0,10	-0,24	-1,21
CARNES DE OUTROS ANIMAIS	2,03	2,47	2,88	3,30	2,41
PESCADOS FRESCOS	0,92	1,00	0,82	0,43	0,24
CARNES E PEIXES INDUSTRIALIZADOS	-0,36	-1,07	-0,86	0,09	0,07
ÓLEOS E GORDURAS	0,18	2,78	4,36	6,13	5,01
CONDIMENTOS	0,32	0,24	0,22	-0,32	-0,25
VEGETAIS EM CONSERVA	-0,11	0,15	0,30	0,35	0,30
BEBIDAS NÃO ALCOÓLICAS	-0,69	-1,13	-1,13	-0,03	-0,41
BEBIDAS ALCOÓLICAS	-0,14	-0,06	0,28	0,47	1,00
OUTROS GÊNEROS ALIMENTÍCIOS	3,82	2,92	2,56	2,17	1,39
ALIMENTOS PRONTOS CONGELADOS	0,41	0,37	0,45	0,47	0,32
GÊNEROS ALIMENTÍCIOS DIET / LIGHT	0,67	0,19	0,29	0,44	0,23
RESTAURANTES	0,30	0,31	0,23	0,35	0,35
BARES E LANÇONETES	0,00	0,00	0,00	0,00	0,00
BEBIDAS ALCOÓLICAS E NÃO ALCOÓLICAS	0,47	0,35	-0,27	-0,33	-0,42

IPC-S

Impacto dos Alimentos no IPC-S ao longo dos últimos anos na quadrissemana corrente

	28/02/2016		28/02/2017		28/02/2018		28/02/2019		29/02/2020	
	Var(%)	Impacto	Var(%)	Impacto	Var(%)	Impacto	Var(%)	Impacto	Var(%)	Impacto
<i>IPC - TODOS OS ITENS</i>	0,76		0,31		0,17		0,35		-0,01	
ALIMENTAÇÃO	1,07	0,27	-0,16	-0,04	-0,29	-0,07	0,94	0,23	0,35	0,06
Hortaliças e Legumes	-0,31	0,00	0,41	0,00	-1,16	-0,01	5,93	0,06	6,24	0,06
Frutas	4,95	0,06	-0,63	-0,01	-0,45	0,00	2,29	0,02	1,44	0,01
Carnes e Peixes Industrializados	0,50	0,00	0,22	0,00	0,33	0,00	1,66	0,01	1,26	0,01
Aves e Ovos	0,85	0,01	-1,48	-0,01	-0,76	-0,01	0,57	0,00	0,74	0,01
Panificados E Biscoitos	1,58	0,03	1,12	0,02	-0,44	-0,01	0,45	0,01	0,45	0,01
Óleos e Gorduras	3,05	0,01	-0,37	0,00	-0,65	0,00	-0,32	0,00	1,19	0,00
Doces e Chocolates	1,90	0,00	1,42	0,00	-1,12	0,00	0,44	0,00	1,25	0,00
Bebidas Não Alcoólicas	0,92	0,01	-0,90	-0,01	-0,85	-0,01	0,09	0,00	0,30	0,00
Adoçantes	5,84	0,01	-2,08	-0,01	-2,88	-0,01	-1,46	0,00	1,54	0,00
Arroz e Feijão	3,45	0,02	-5,80	-0,04	-1,10	-0,01	9,54	0,04	0,42	0,00
Condimentos	1,12	0,00	-0,66	0,00	-0,15	0,00	0,40	0,00	0,65	0,00
Pescados Frescos	1,65	0,00	3,72	0,01	-0,63	0,00	0,74	0,00	0,71	0,00
Alimentos Prontos Congelados	1,88	0,02	0,26	0,00	-1,07	-0,01	1,96	0,02	1,19	0,00
Outros Gêneros Alimentícios	1,08	0,00	1,40	0,00	-1,05	0,00	-0,20	0,00	0,44	0,00
Vegetais em Conserva	1,62	0,00	-0,07	0,00	0,31	0,00	0,63	0,00	0,76	0,00
Laticínios	0,52	0,01	-0,12	0,00	-0,26	-0,01	0,66	0,01	-0,02	0,00
Carnes Suínas	-1,01	0,00	1,15	0,00	-1,14	0,00	0,32	0,00	-0,29	0,00
Massas e Farinhas	1,05	0,00	1,08	0,00	-0,78	0,00	0,26	0,00	-0,53	0,00
Bebidas Alcoólicas	0,39	0,00	-0,11	0,00	0,47	0,00	0,56	0,00	-0,58	0,00
Carnes Bovinas	0,24	0,01	-2,00	-0,04	-1,90	-0,04	-0,22	0,00	-3,18	-0,06
0	0,00	0,00	0,00	0,00	0,00	0,00	0,00	0,00	0,00	0,00
0	0,00	0,00	0,00	0,00	0,00	0,00	0,00	0,00	0,00	0,00

Fonte: FGV

IPC-S

Varição (%) acumulada nos últimos 30 dias

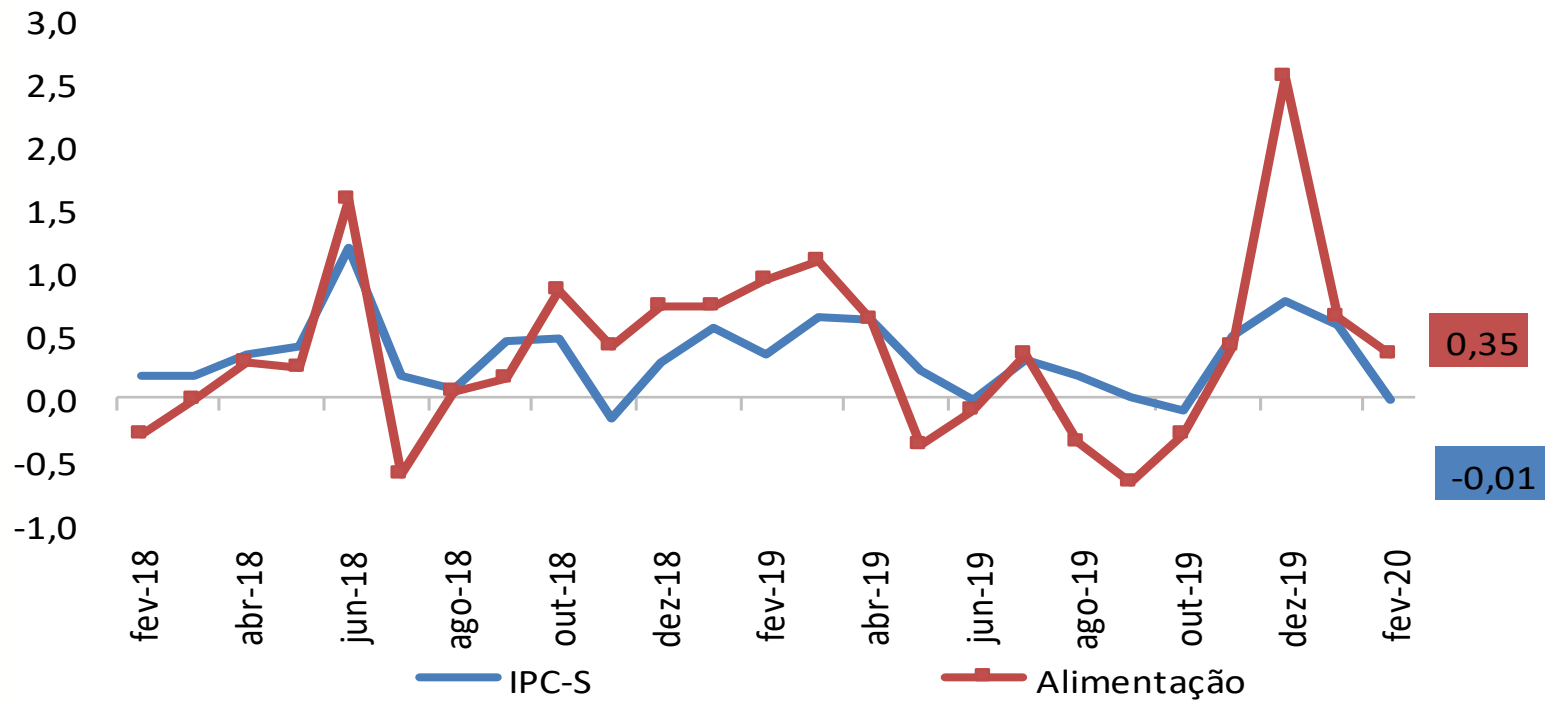

IPC-S

Varição (%) acumulada nos últimos 30 dias

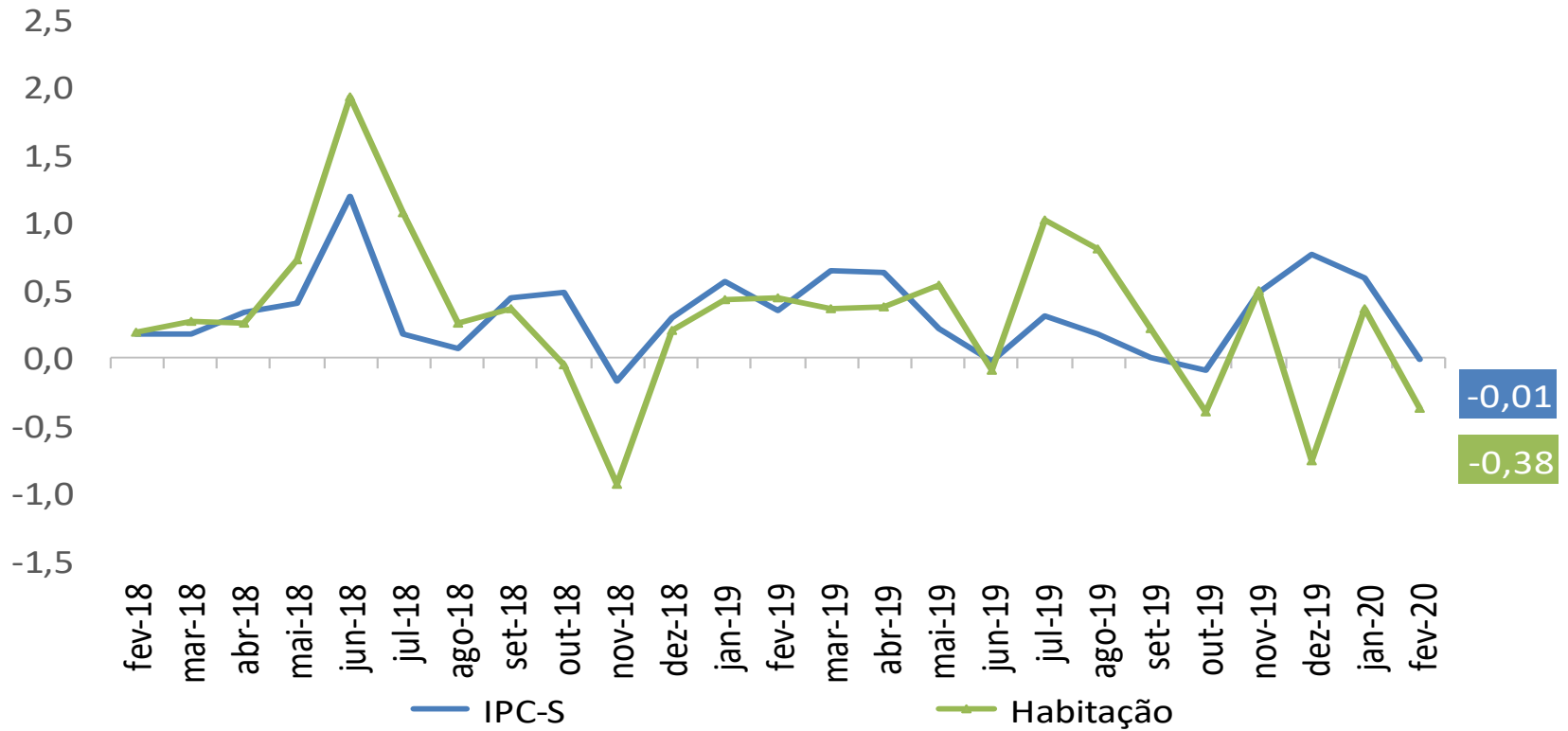

IPC-S

Varição (%) acumulada nos últimos 30 dias

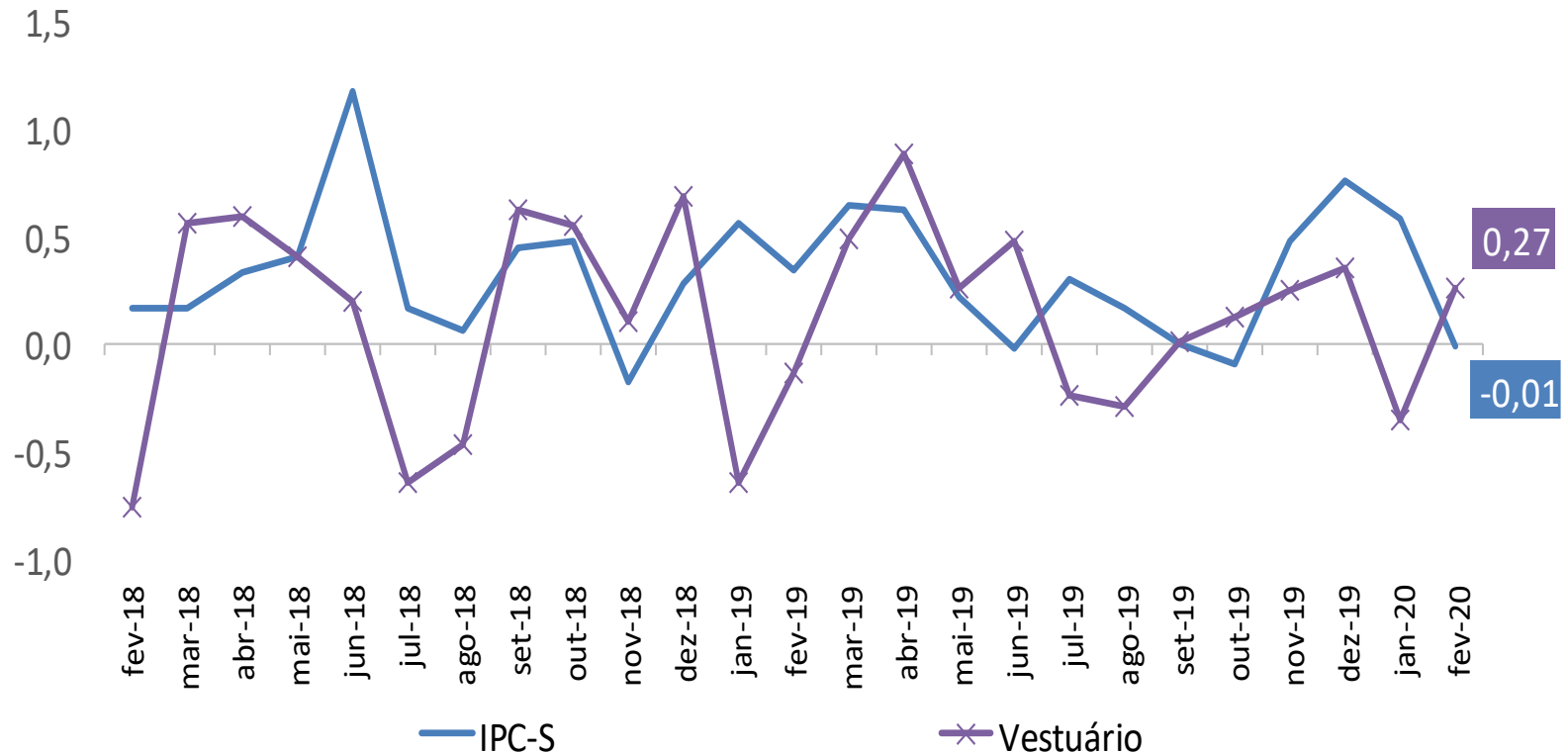

IPC-S

Varição (%) acumulada nos últimos 30 dias

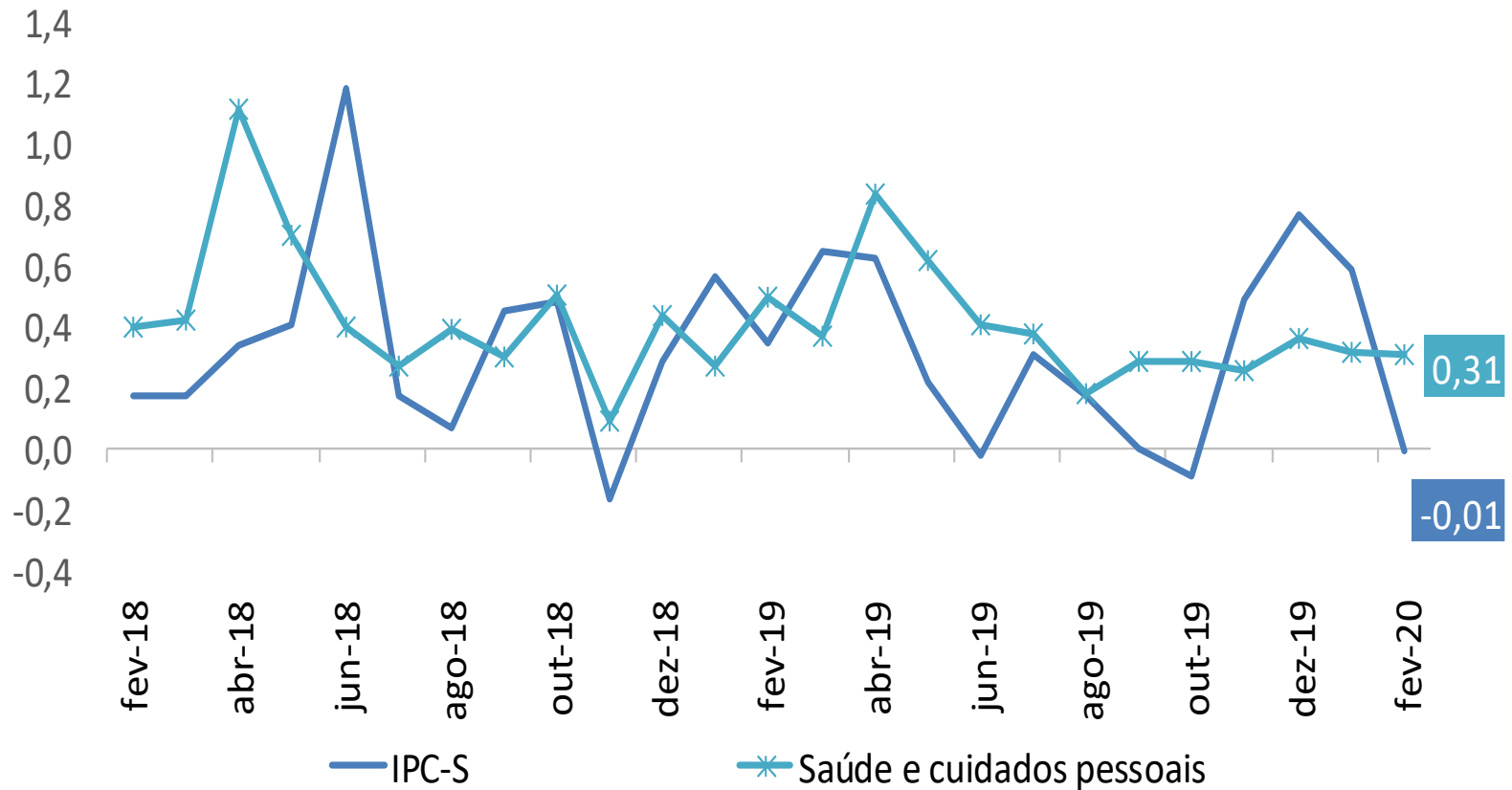

IPC-S

Varição (%) acumulada nos últimos 30 dias

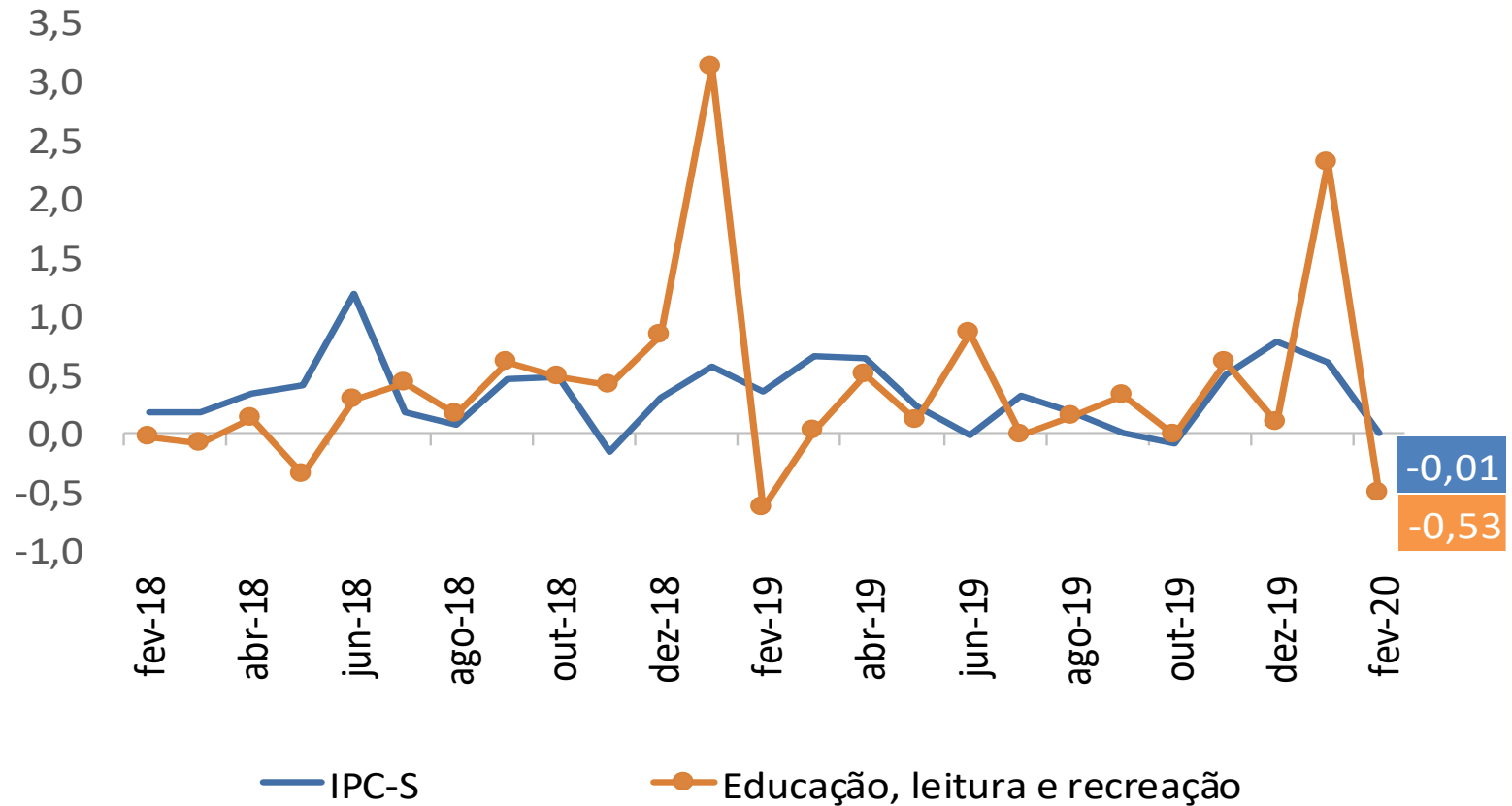

IPC-S

Varição (%) acumulada nos últimos 30 dias

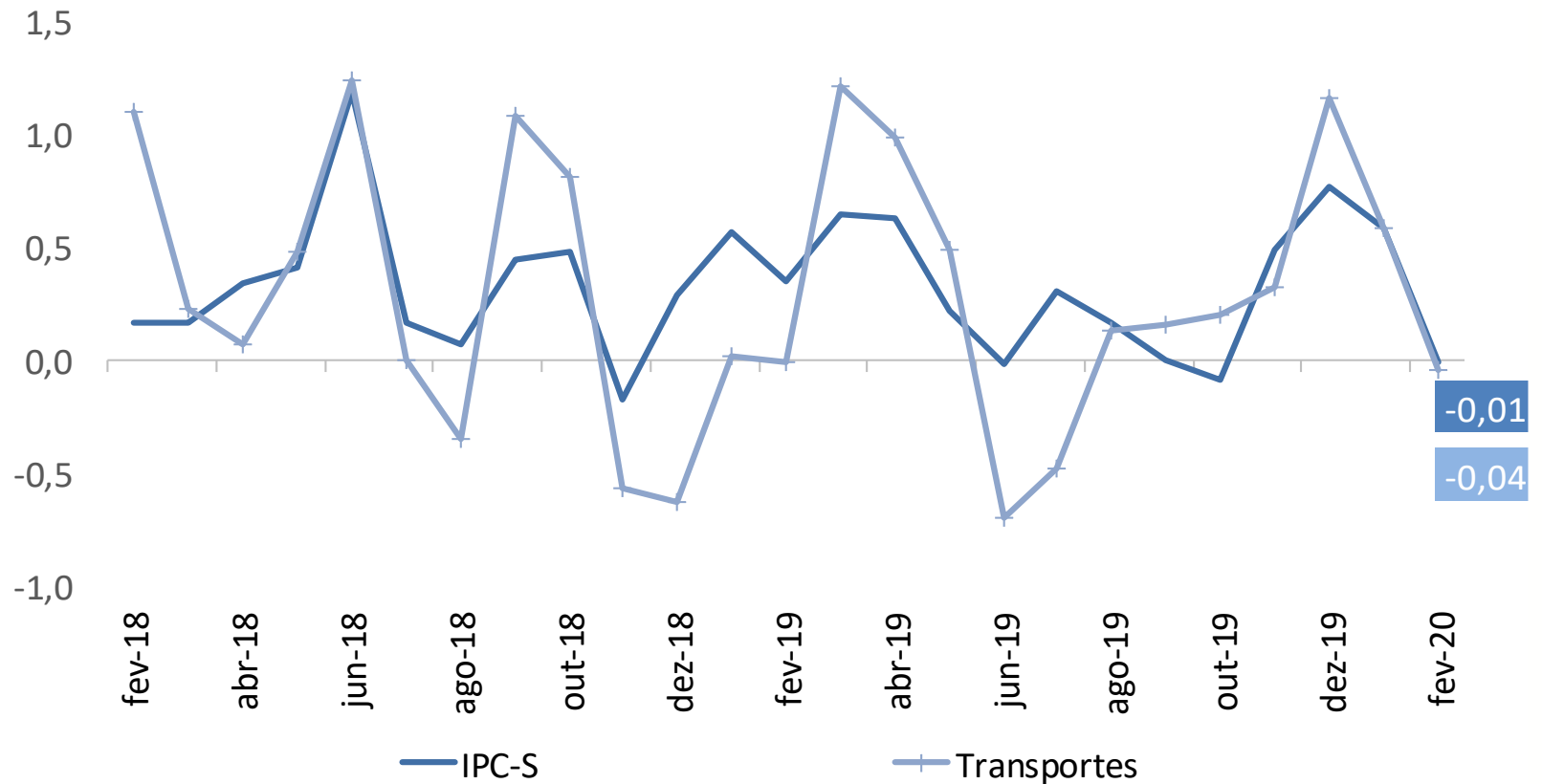

IPC-S

Varição (%) acumulada nos últimos 30 dias

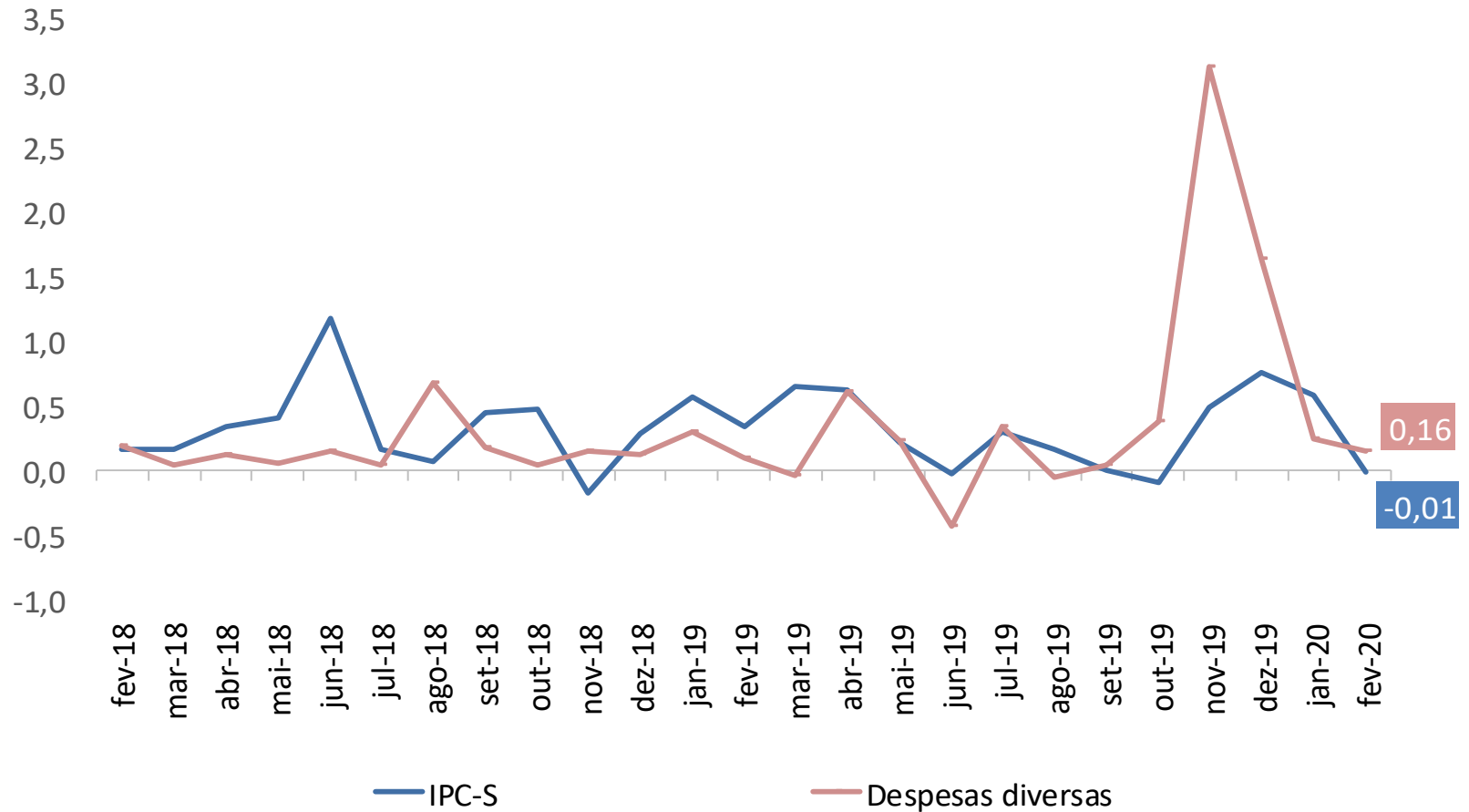

IPC-S

Varição (%) acumulada nos últimos 30 dias

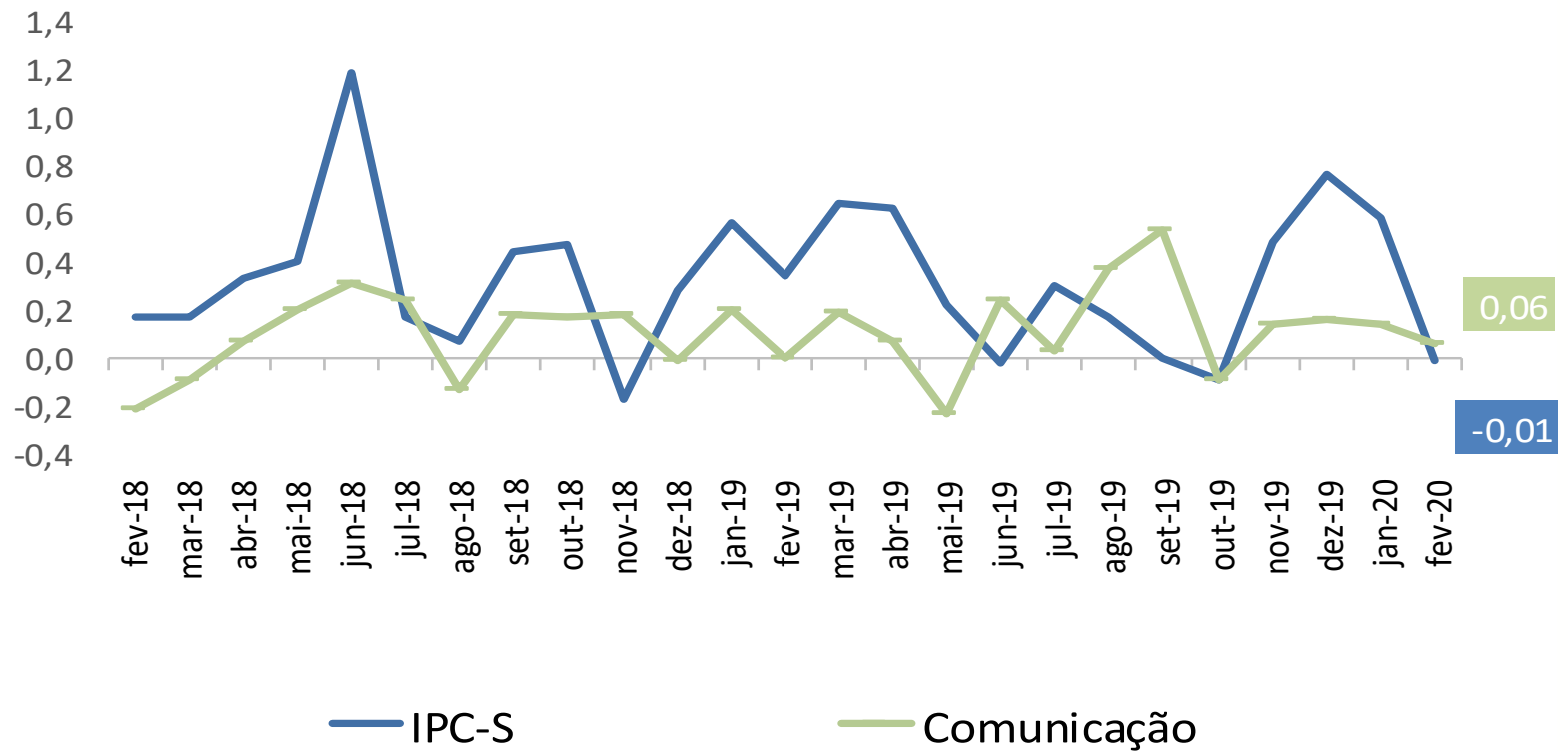



Ministério da Economia

Para maiores informações acesse o site da Secretaria de Política Econômica:

www.spe.fazenda.gov.br



Secretaria
de Política
Econômica

Secretaria Especial
de Fazenda

Ministério
da Economia