



MINISTÉRIO DA ECONOMIA

# IPC-S (1ª quadrissemana)

Fevereiro

*10 de fevereiro de 2020*

Os informativos econômicos da Secretaria de Política Econômica (SPE) são elaborados a partir de dados de conhecimento público, cujas fontes primárias são instituições autônomas, públicas ou privadas. O objetivo é organizar informações de conhecimento público para ampliar o entendimento sobre a economia brasileira. O conteúdo deste material é meramente informativo, não possuindo caráter prospectivo, nem delimitando as ações de política econômica adotadas pelo Ministério da Economia



Secretaria  
de Política  
Econômica

**Secretaria Especial  
de Fazenda**

**Ministério  
da Economia**

# Resumo dos Resultados

---

## Comparação: 1ª quadrissemana de fevereiro/20 com 4ª quadrissemana de janeiro/20:

- Segundo a FGV, a inflação da 1ª Q fev/20 medida pelo IPC-S foi de 0,51%, ante 0,59% na semana anterior. A variação apurada na 1ª Q jan/20 foi de 0,57%.
- Desaceleraram os grupos: **Habitação** (de 0,36% para 0,22%), destaque para *tarifa de eletricidade residencial* (de 0,97% para 0,21%); **Alimentação** (de 0,64% para 0,53%), destaque para *carnes bovinas* (de -2,62% para -4,15%); **Transportes** (de 0,59% para 0,49%), destaque para *gasolina* (de 1,07% para 0,62%); **Vestuário** (de -0,35% para -0,61%), destaque para *roupas* (de -0,63% para -0,85%); **Despesas diversas** (de 0,25% para 0,19%), destaque para *alimentos para animais domésticos* (de 0,74% para 0,12%); **Comunicação** (de 0,14% para 0,11%), destaque para *mensalidade para tv por assinatura* (de 0,80% para 0,66%); e **Educação, leitura e recreação** (de 2,30% para 2,28%), destaque para *curso formais* (de 4,67% para 3,57%).
- Houve aceleração do grupo: **Saúde e cuidados pessoais** (de 0,32% para 0,39%), destaque para *artigos de higiene e cuidado pessoal* (0,30% para 0,54%).

# VARIAÇÃO SEMANAL DO IPC-S NAS ÚLTIMAS 4 SEMANAS

*Variação (%)*

	07/01/2020	15/01/2020	22/01/2020	31/01/2020	07/02/2020
<b>Índice Geral</b>	<b>0,57</b>	<b>0,48</b>	<b>0,56</b>	<b>0,59</b>	<b>0,51</b>
Alimentação	2,30	1,61	1,12	0,64	0,53
Habitação	0,00	0,00	0,00	0,00	0,00
Vestuário	0,02	0,31	0,93	0,53	0,54
Saúde e cuidados pessoais	0,32	0,20	0,18	0,05	0,03
Educação, leitura e recreação	-0,02	-0,19	0,10	0,61	-0,12
Transportes	0,04	0,03	0,01	-0,17	-0,22
Despesas diversas	0,00	0,00	0,00	0,00	0,00
Comunicação	0,00	0,00	0,00	0,00	0,00

# IPC-S

## Varição (%) mensal

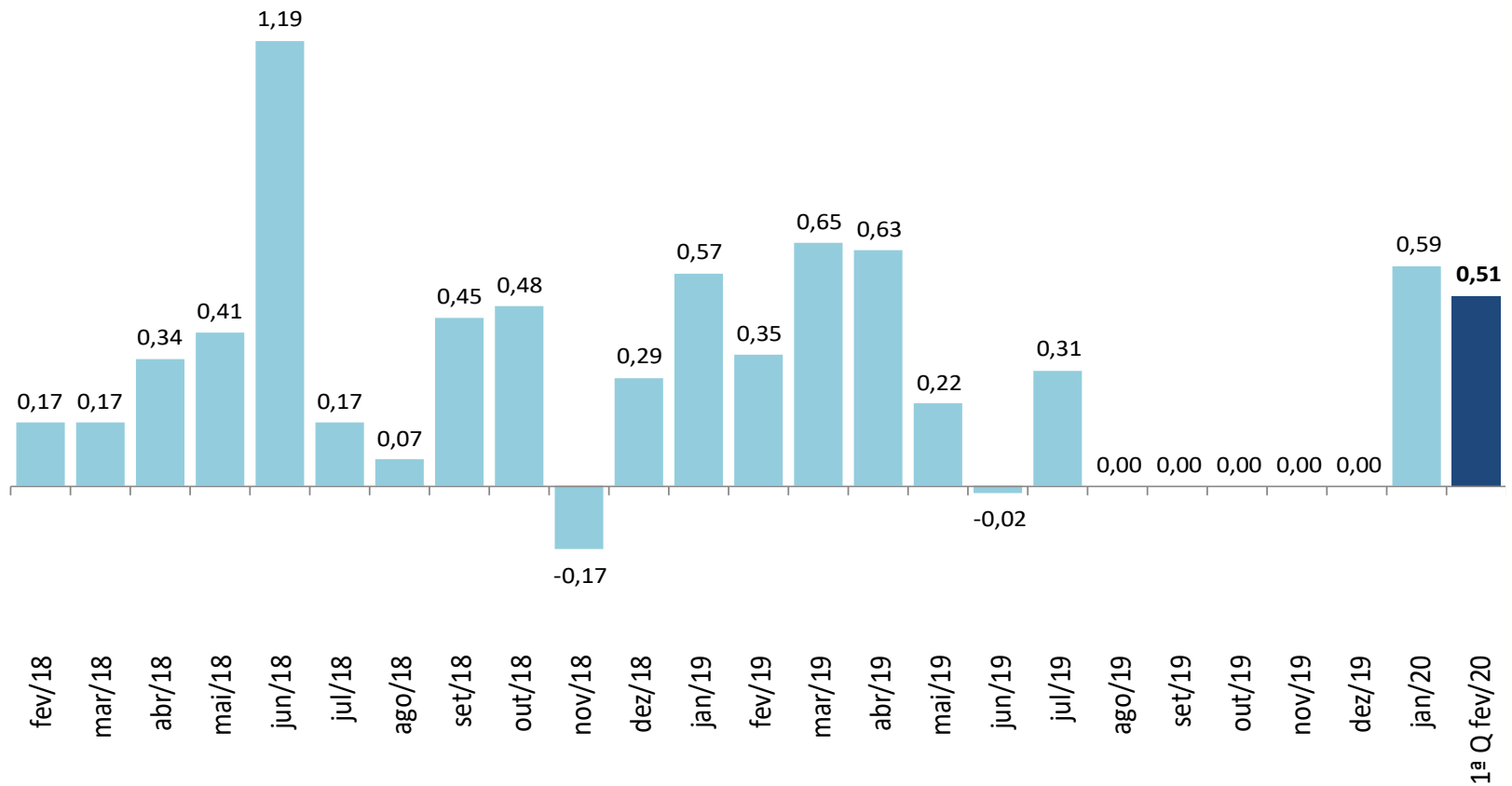

# IPC-S

*Varição (%) na mesma quadrissemana de anos anteriores*

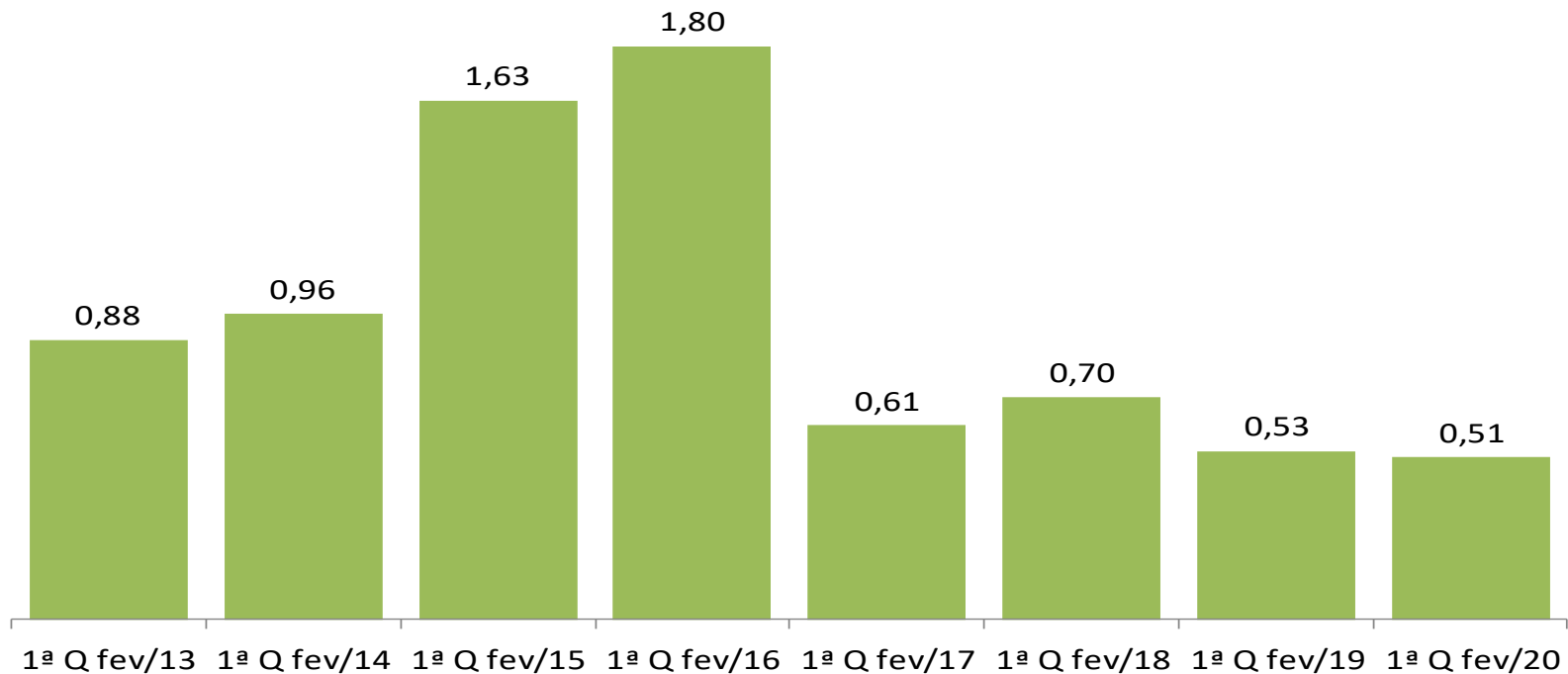

# IPC-S

Varição (%) em 12 meses

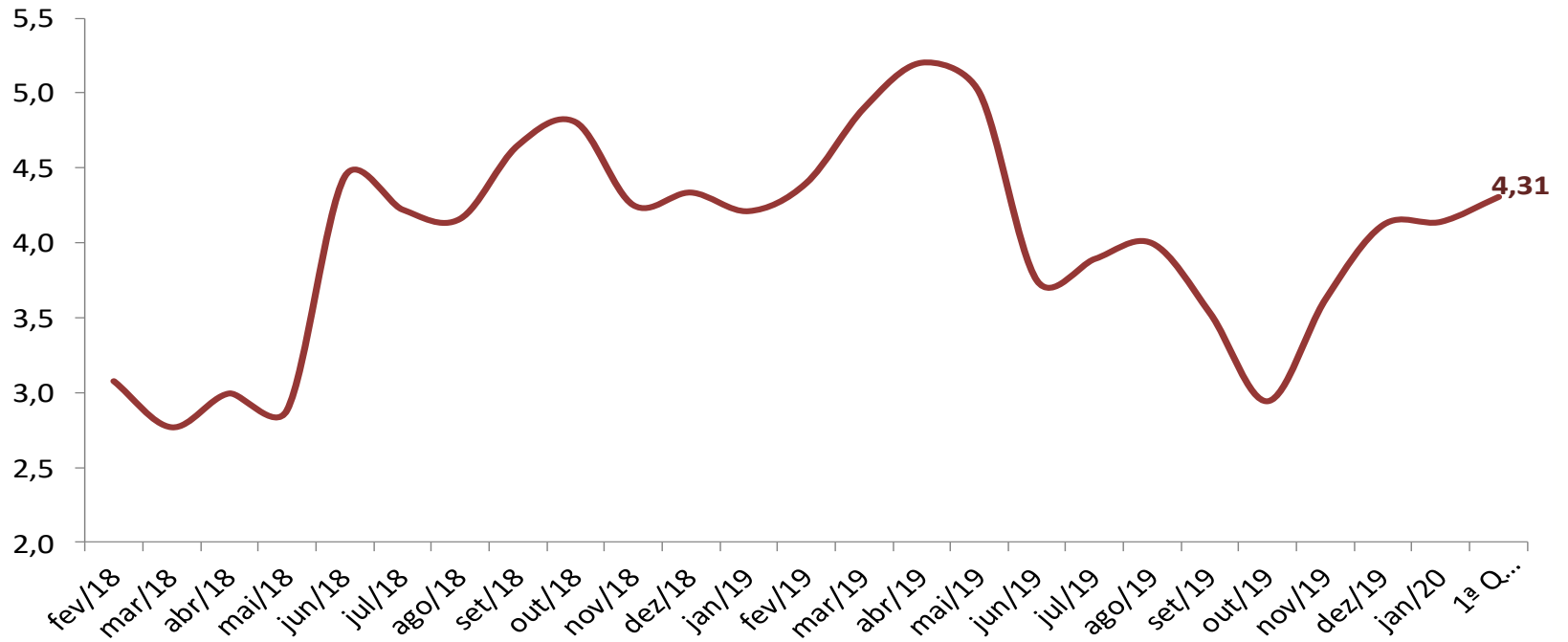

# IPC-S

## Variação (%) semanal do IPC-S nas últimas 4 semanas

	07/01/2020	15/01/2020	22/01/2020	31/01/2020	07/02/2020
<b>IPC - TODOS OS ITENS</b>	0,57	0,48	0,56	0,59	0,51
<b>ALIMENTAÇÃO</b>	2,30	1,61	1,12	0,64	0,53
<b>ARROZ E FEIJÃO</b>	3,52	1,86	1,11	1,01	1,04
<b>HORTALIÇAS E LEGUMES</b>	2,36	1,14	2,52	3,03	4,04
<b>FRUTAS</b>	12,80	13,25	16,15	16,73	25,12
<b>MASSAS E FARINHAS</b>	1,67	2,19	2,86	2,98	2,27
<b>PANIFICADOS E BISCOITOS</b>	0,40	0,16	-0,50	-0,48	-0,50
<b>ADOÇANTES</b>	0,46	0,46	0,72	0,62	0,28
<b>DOCES E CHOCOLATES</b>	1,54	0,46	0,08	-0,80	-1,61
<b>LATICÍNIOS</b>	1,58	0,89	0,48	0,78	1,24
<b>AVES E OVOS</b>	-0,25	-1,40	-1,77	-2,62	-1,28
<b>CARNES BOVINAS</b>	3,46	3,07	1,91	1,57	1,86
<b>CARNES SUÍNAS</b>	5,49	3,43	1,87	0,28	0,95
<b>CARNES DE OUTROS ANIMAIS</b>	5,26	3,09	1,65	2,03	2,47
<b>PESCADOS FRESCOS</b>	0,24	0,39	0,63	0,92	1,00
<b>CARNES E PEIXES INDUSTRIALIZADOS</b>	4,59	3,22	0,73	-0,36	-1,07
<b>ÓLEOS E GORDURAS</b>	-4,34	-1,52	-3,73	0,18	2,78
<b>CONDIMENTOS</b>	0,94	0,80	0,57	0,32	0,24
<b>VEGETAIS EM CONSERVA</b>	0,33	-0,03	-0,26	-0,11	0,15
<b>BEBIDAS NÃO ALCOÓLICAS</b>	2,14	2,14	-1,37	-0,69	-1,13
<b>BEBIDAS ALCOÓLICAS</b>	0,00	-0,22	-0,11	-0,14	-0,06
<b>OUTROS GÊNEROS ALIMENTÍCIOS</b>	2,86	3,68	3,62	3,82	2,92
<b>ALIMENTOS PRONTOS CONGELADOS</b>	0,50	0,39	0,30	0,41	0,37
<b>GÊNEROS ALIMENTÍCIOS DIET / LIGHT</b>	0,62	0,69	0,71	0,67	0,19
<b>RESTAURANTES</b>	0,57	0,48	0,53	0,30	0,31
<b>BARES E LANCHONETES</b>	0,00	0,00	0,00	0,00	0,00
<b>BEBIDAS ALCOÓLICAS E NÃO ALCOÓLICAS</b>	-0,88	-0,03	0,19	0,47	0,35

# IPC-S

## Impacto dos Alimentos no IPC-S ao longo dos últimos anos na quadrissemana corrente

	07/02/2016		07/02/2017		07/02/2018		07/02/2019		07/02/2020	
	Var(%)	Impacto	Var(%)	Impacto	Var(%)	Impacto	Var(%)	Impacto	Var(%)	Impacto
<i>IPC - TODOS OS ITENS</i>	1,80		0,61		0,70		0,53		0,51	
<b>ALIMENTAÇÃO</b>	2,45	0,63	0,20	0,05	1,15	0,28	0,77	0,19	0,53	0,10
Hortaliças e Legumes	18,59	0,28	-0,35	0,00	16,38	0,15	0,41	0,00	9,78	0,09
Frutas	8,36	0,10	2,02	0,03	4,60	0,05	6,66	0,07	2,91	0,03
Aves e Ovos	1,04	0,01	-1,97	-0,02	-2,27	-0,02	-0,94	-0,01	1,06	0,01
Arroz e Feijão	2,53	0,01	-4,51	-0,03	-1,32	-0,01	4,43	0,02	1,04	0,00
Bebidas Alcoólicas	1,03	0,01	-0,28	0,00	-1,36	-0,01	0,25	0,00	0,97	0,00
Pescados Frescos	1,31	0,00	-0,11	0,00	1,97	0,01	1,17	0,00	2,94	0,00
Óleos e Gorduras	2,89	0,01	3,07	0,01	0,46	0,00	-0,18	0,00	1,19	0,00
Carnes e Peixes Industrializados	1,04	0,01	1,32	0,01	1,10	0,01	-0,27	0,00	0,50	0,00
Carnes Suínas	-1,70	0,00	-0,70	0,00	-1,47	0,00	0,71	0,00	1,22	0,00
Doces e Chocolates	1,16	0,00	0,03	0,00	-1,02	0,00	0,33	0,00	0,82	0,00
Massas e Farinhas	1,12	0,00	-0,15	0,00	0,11	0,00	-0,13	0,00	0,43	0,00
Bebidas Não Alcoólicas	1,24	0,02	0,95	0,01	0,37	0,00	0,66	0,01	0,15	0,00
Adoçantes	6,53	0,01	-0,55	0,00	-1,79	0,00	-0,44	0,00	0,89	0,00
Panificados E Biscoitos	0,54	0,01	0,39	0,01	0,12	0,00	-0,38	-0,01	0,09	0,00
Alimentos Prontos Congelados	3,26	0,03	0,46	0,00	1,09	0,01	2,18	0,02	2,04	0,00
Condimentos	0,66	0,00	0,32	0,00	0,80	0,00	1,39	0,00	0,30	0,00
Outros Gêneros Alimentícios	0,24	0,00	-0,63	0,00	2,24	0,00	-0,16	0,00	0,61	0,00
Vegetais em Conserva	0,89	0,00	-0,32	0,00	1,00	0,00	1,86	0,00	1,06	0,00
Laticínios	0,36	0,01	0,16	0,00	0,36	0,01	1,42	0,03	-0,47	-0,01
Carnes Bovinas	1,16	0,02	-0,73	-0,01	0,68	0,01	0,25	0,00	-4,15	-0,08
0	0,00	0,00	0,00	0,00	0,00	0,00	0,00	0,00	0,00	0,00
0	0,00	0,00	0,00	0,00	0,00	0,00	0,00	0,00	0,00	0,00

Fonte: FGV



# IPC-S

Varição (%) acumulada nos últimos 30 dias

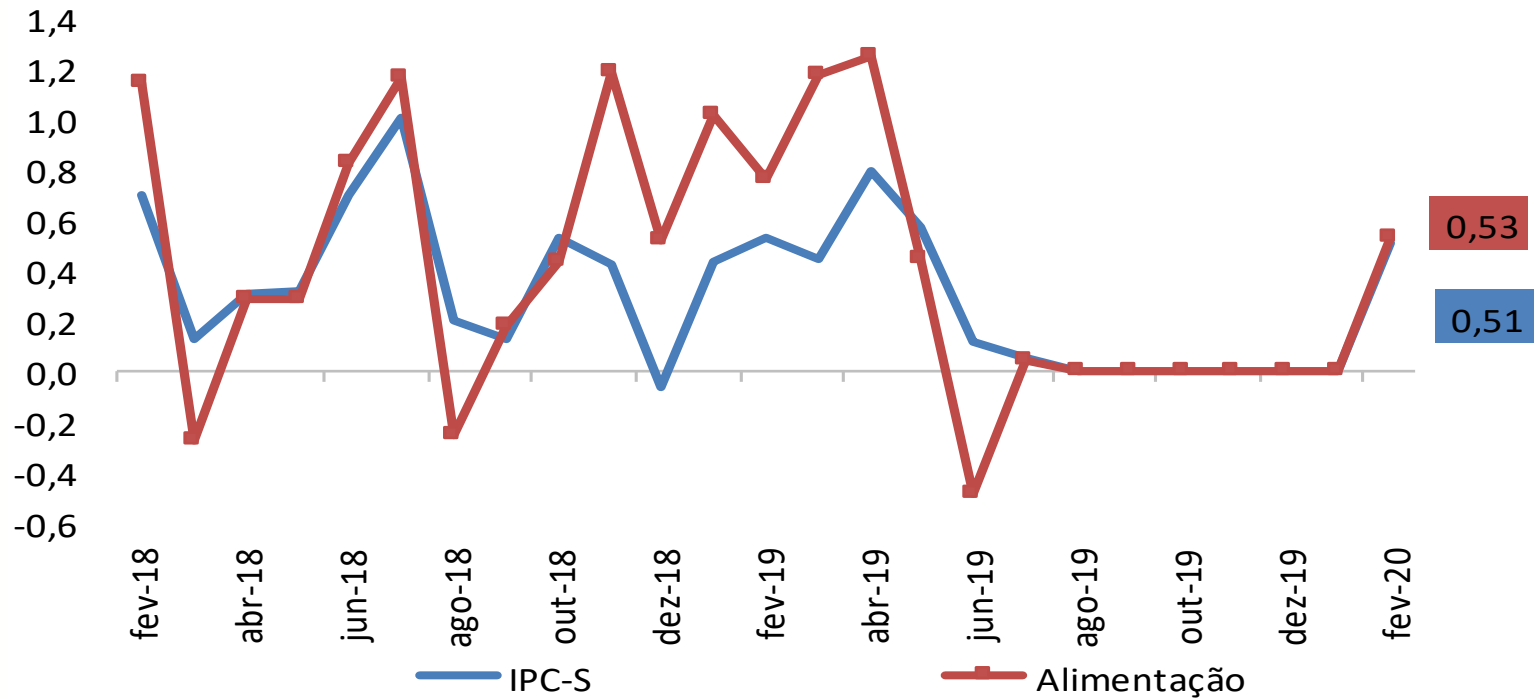

# IPC-S

Varição (%) acumulada nos últimos 30 dias

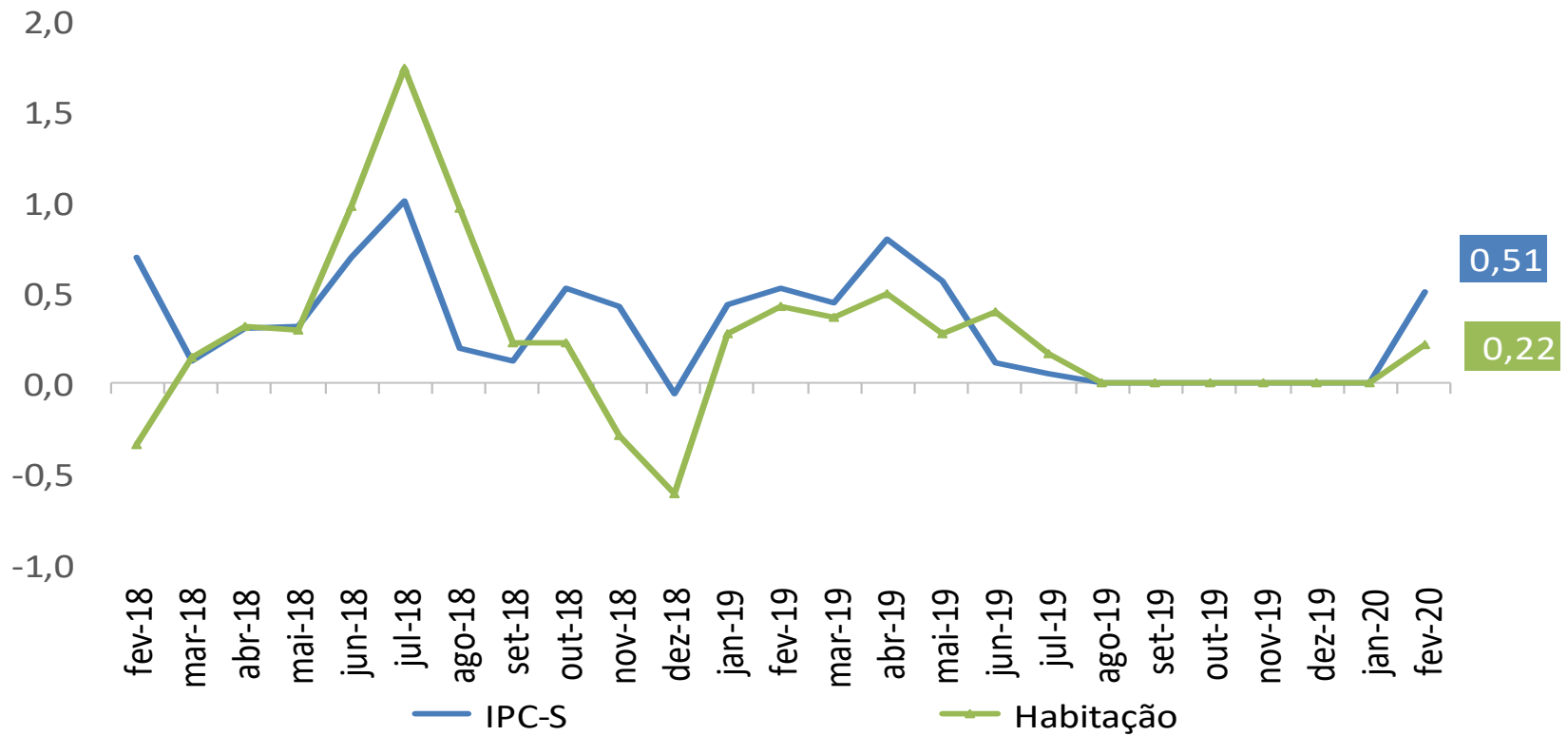

# IPC-S

Varição (%) acumulada nos últimos 30 dias

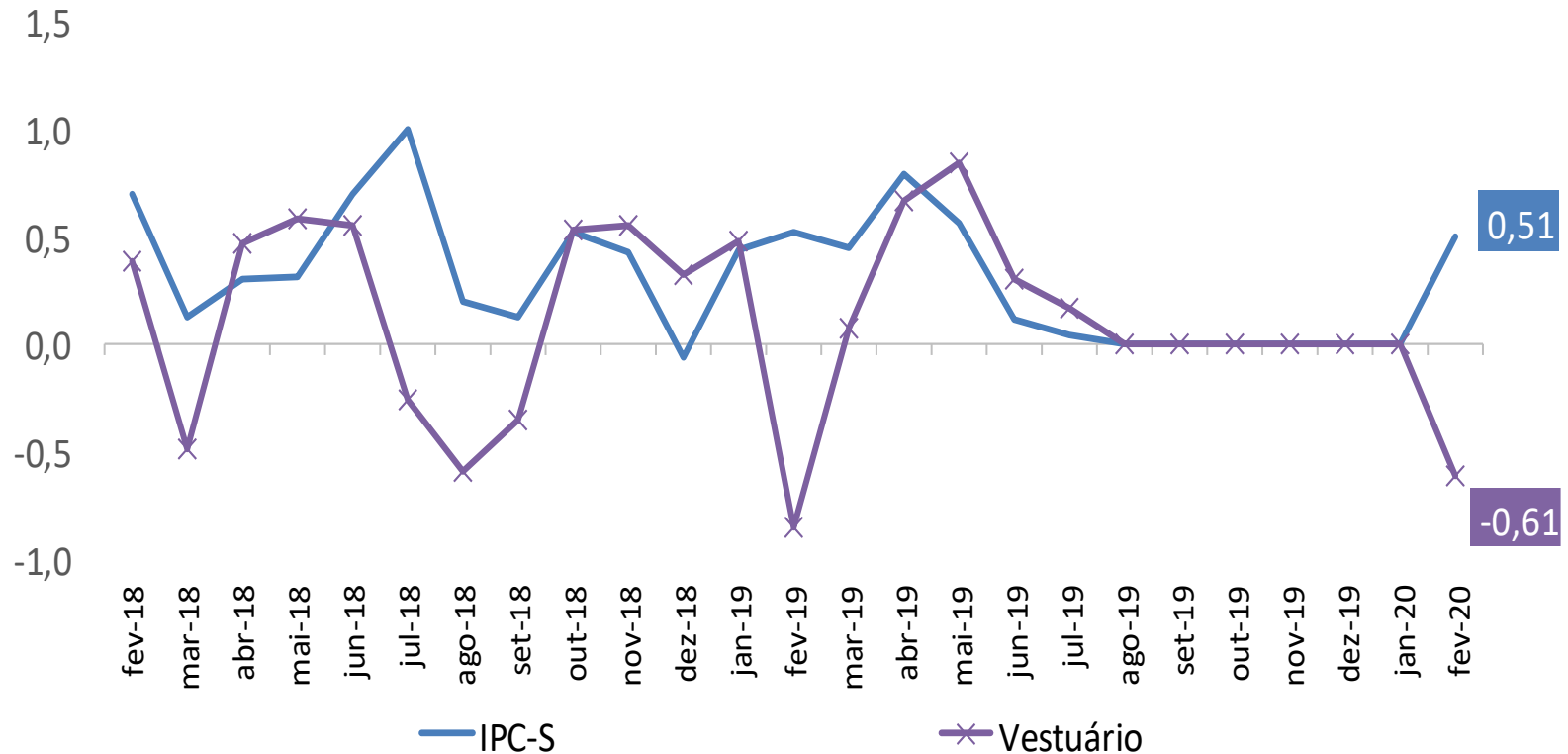

# IPC-S

Varição (%) acumulada nos últimos 30 dias

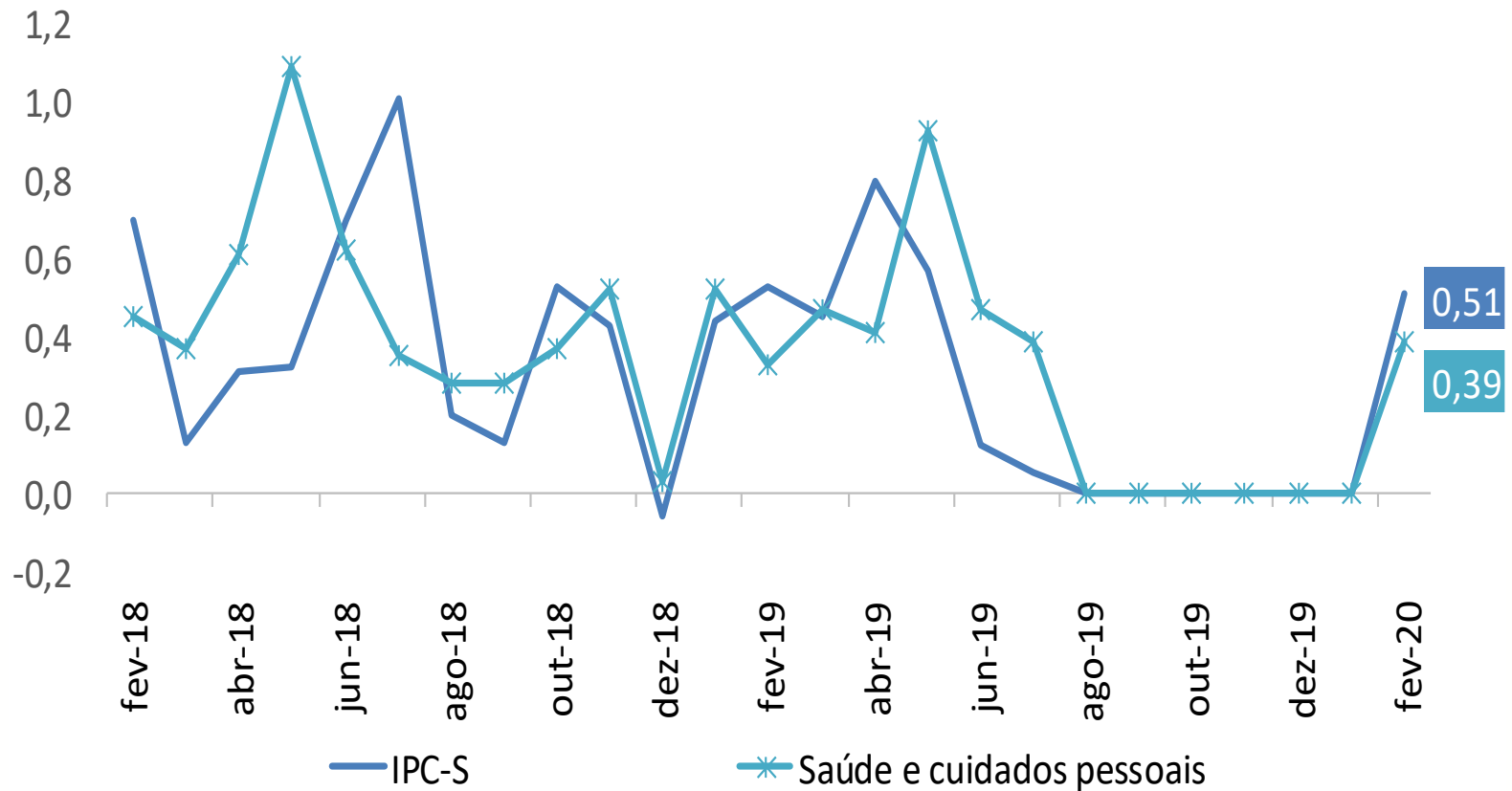

# IPC-S

Varição (%) acumulada nos últimos 30 dias

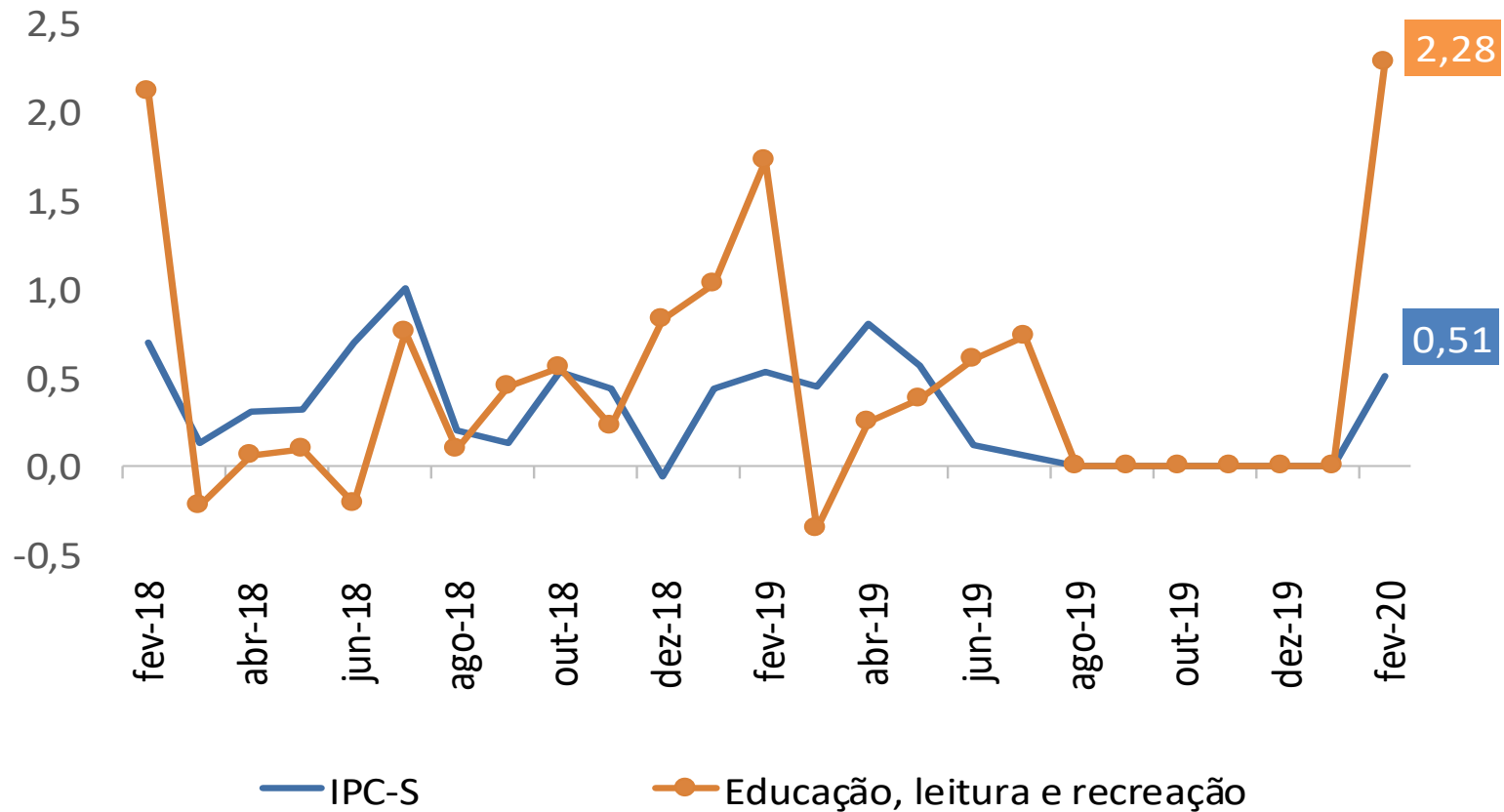

# IPC-S

Varição (%) acumulada nos últimos 30 dias

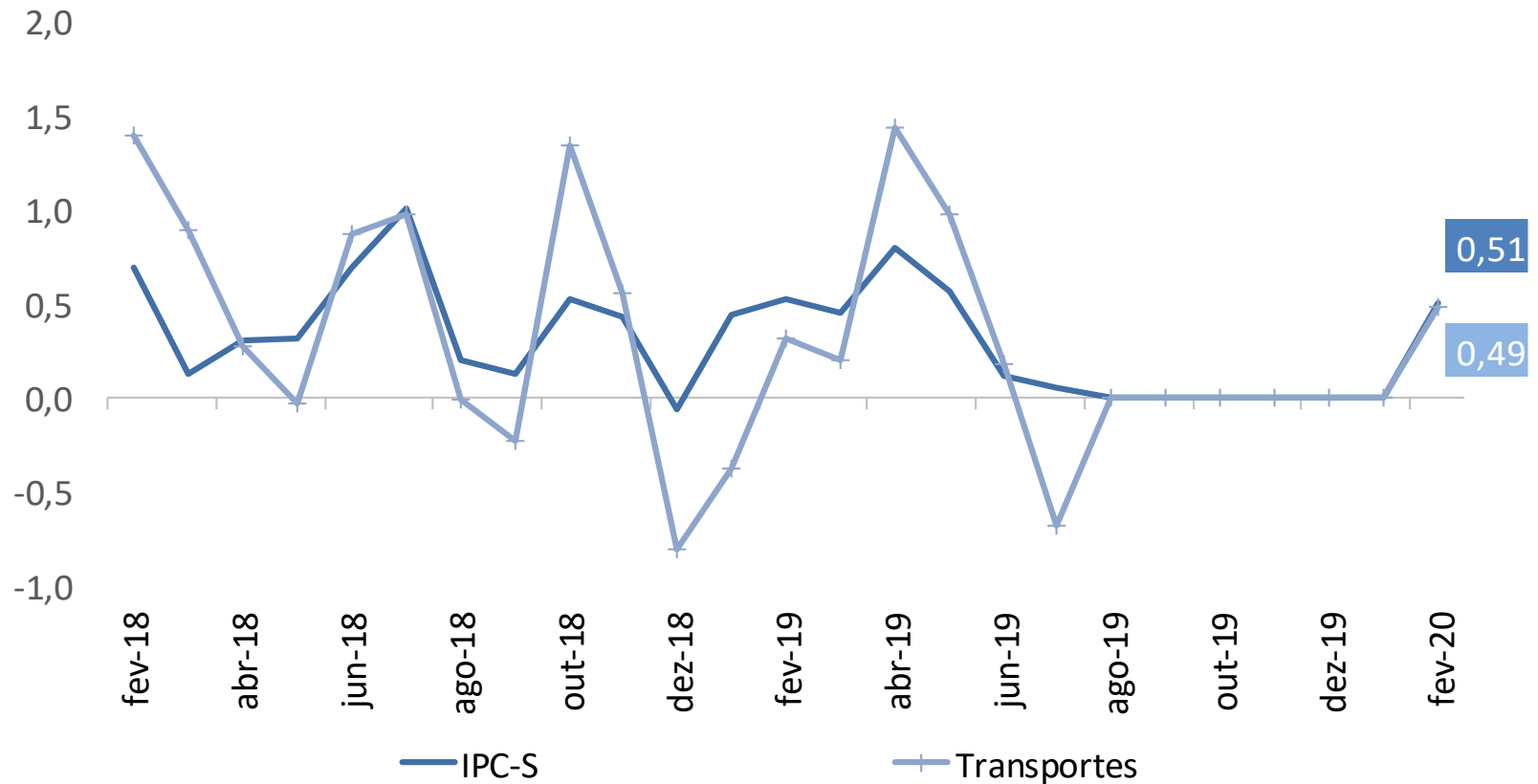

# IPC-S

Varição (%) acumulada nos últimos 30 dias

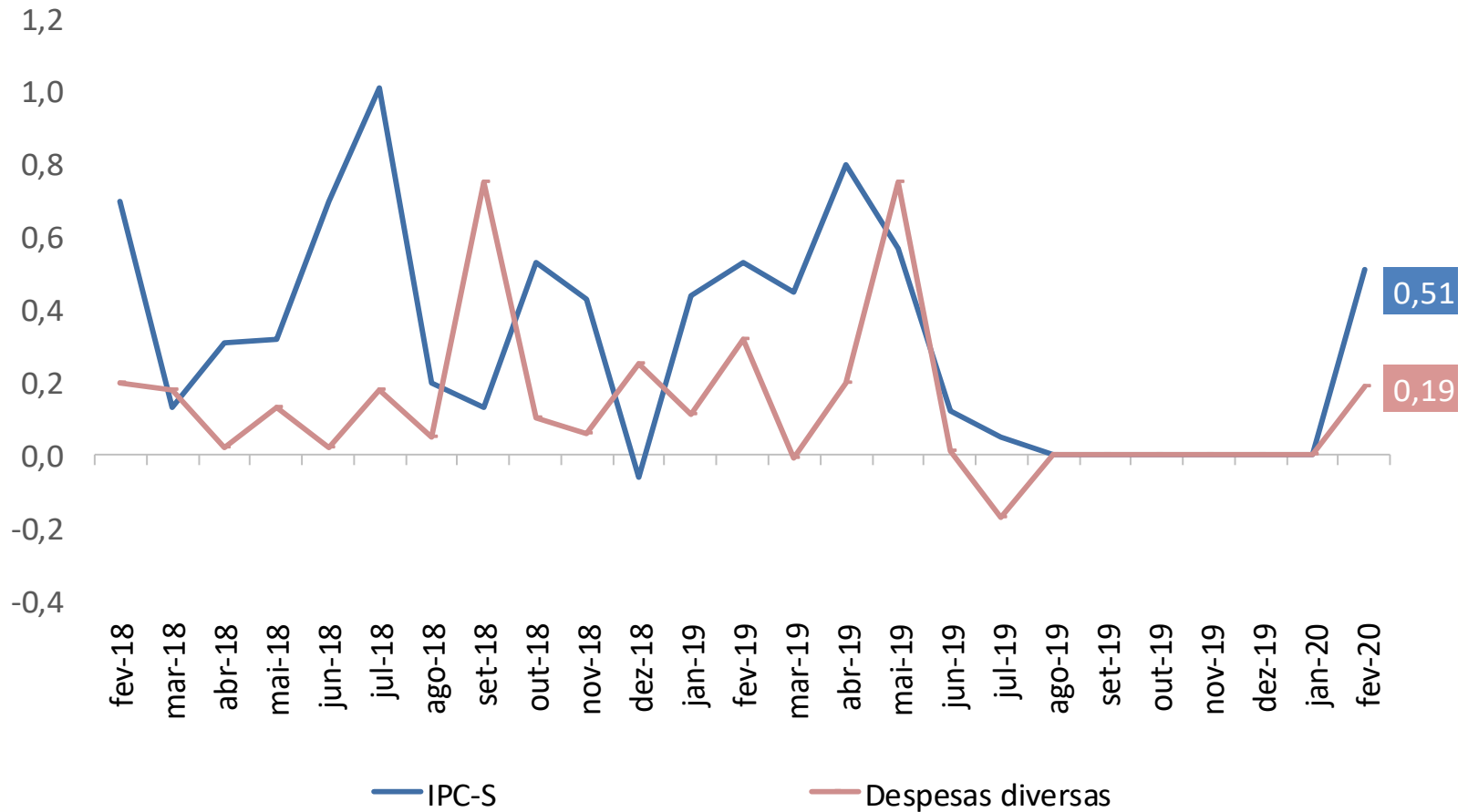

# IPC-S

Varição (%) acumulada nos últimos 30 dias

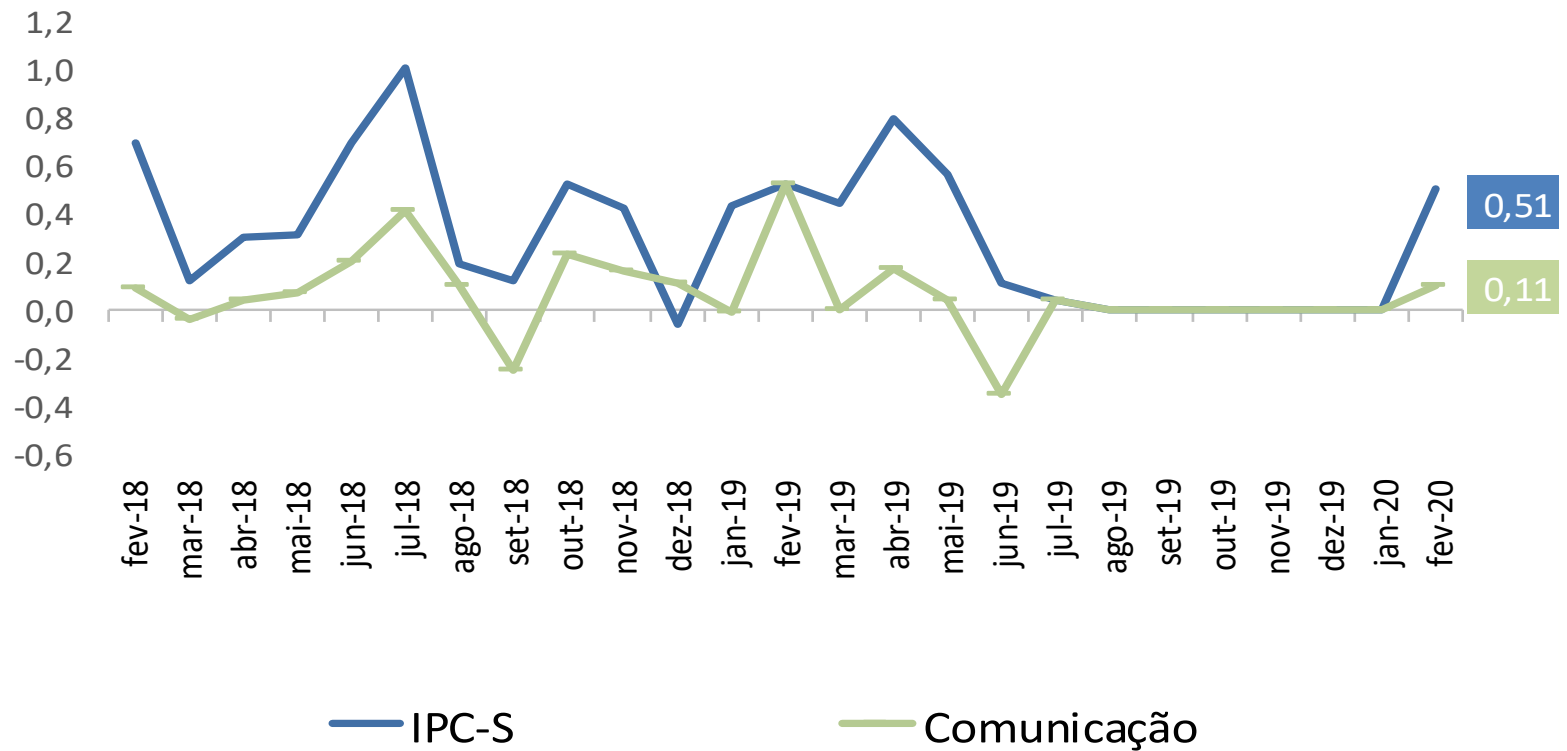





## Ministério da Economia

Para maiores informações acesse o site da Secretaria de Política Econômica:

[www.spe.fazenda.gov.br](http://www.spe.fazenda.gov.br)



Secretaria  
de Política  
Econômica

Secretaria Especial  
de Fazenda

Ministério  
da Economia