



MINISTÉRIO DA ECONOMIA

IPCA

Outubro de 2019

07/11/2019

Os informativos econômicos da Secretaria de Política Econômica (SPE) são elaborados a partir de dados de conhecimento público, cujas fontes primárias são instituições autônomas, públicas ou privadas. O objetivo é organizar informações de conhecimento público para ampliar o entendimento sobre a economia brasileira. O conteúdo deste material é meramente informativo, não possuindo caráter prospectivo, nem delimitando as ações de política econômica adotadas pelo Ministério da Economia



Secretaria
de Política
Econômica

Secretaria Especial
de Fazenda

Ministério
da Economia

Destaques

- Variação mensal do IPCA
 - outubro/2019: 0,10%
 - setembro/2019: -0,04%
 - outubro/2018: 0,45%
- Variação acumulada em 12 meses: 2,54%
- Na comparação com setembro de 2019, cinco grupos mostram aceleração:
 - Artigos de Residência (de -0,76% para -0,09%);
 - Alimentação e Bebidas (de -0,43% para 0,05%), destaque para Hortaliças e Verduras (de -5,05% para 0,24%);
 - Transportes (de 0,00% para 0,45%), destaque para Gasolina (de -0,04% para 1,28%) e Etanol (de 0,46% para 1,90%);
 - Vestuário (de 0,27% para 0,63%);
 - Despesas Pessoais (de 0,04% para 0,20%);

Destaques

- Os movimentos de desaceleração foram registrados em três grupos:
 - Habitação (de 0,02% para -0,61%), destaque para Energia elétrica residencial (de 0,00% para -3,22%);
 - Saúde e Cuidados Pessoais (de 0,58% para 0,40%);
 - Educação (de 0,04% para 0,03%);
- Preços livres: aceleraram de -0,10% para 0,18%
- Inflação de serviços: aceleraram de 0,04% para 0,20%
- Preços monitorados: desaceleraram de 0,12% para -0,11%

IPCA

(Var. % mensal)

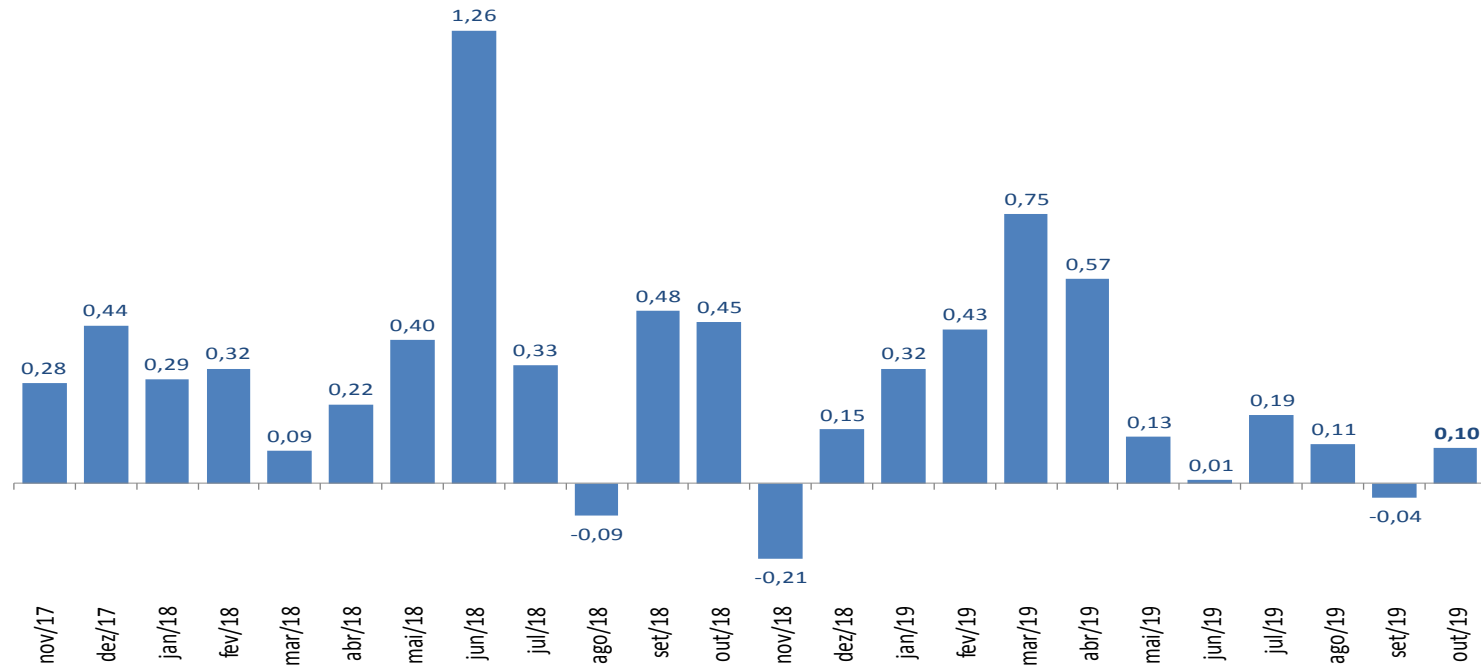

IPCA

(Var. % mensal)

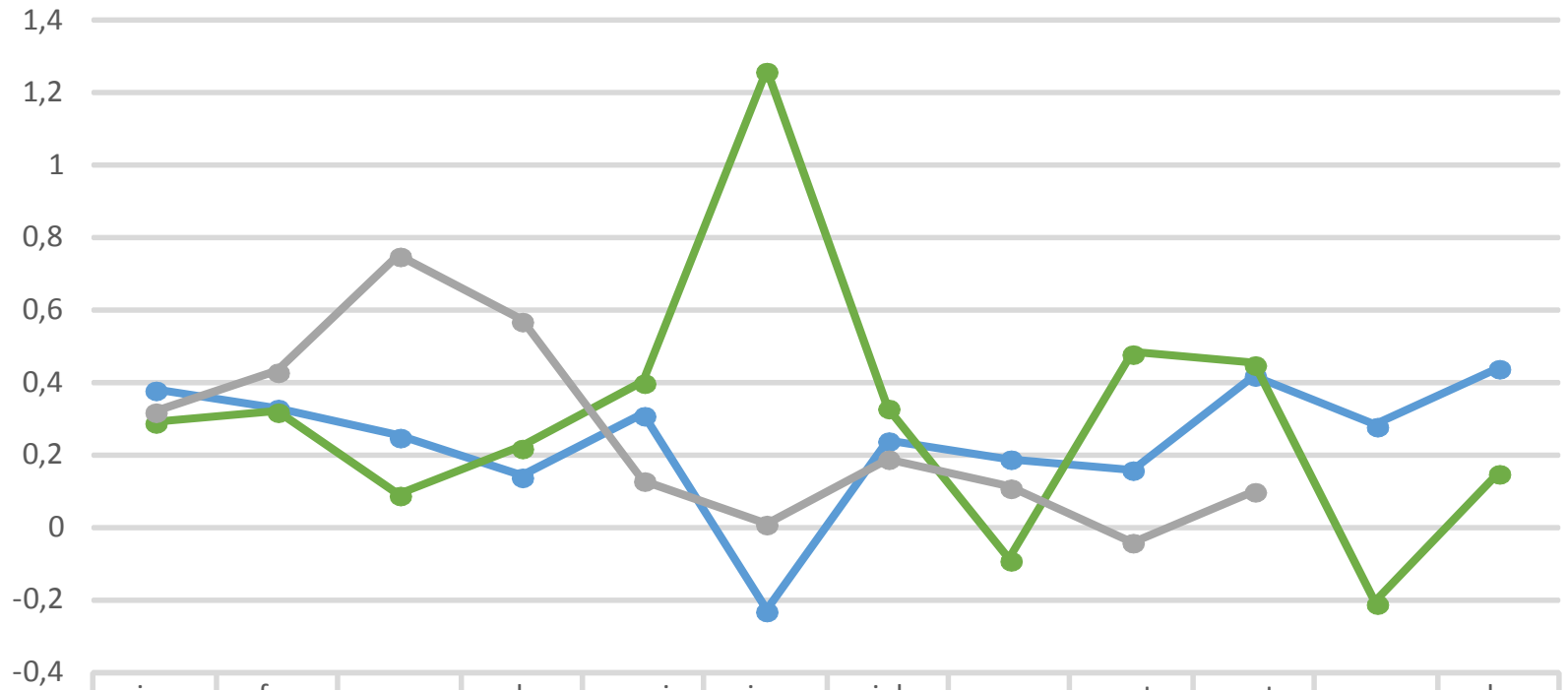

	jan	fev	mar	abr	mai	jun	jul	ago	set	out	nov	dez
2017	0,38	0,33	0,25	0,14	0,31	-0,23	0,24	0,19	0,16	0,42	0,28	0,44
2018	0,29	0,32	0,09	0,22	0,4	1,26	0,33	-0,09	0,48	0,45	-0,21	0,15
2019	0,32	0,43	0,75	0,57	0,13	0,01	0,19	0,11	-0,04	0,1		

IPCA

(Var. % mensal para os meses de outubro)

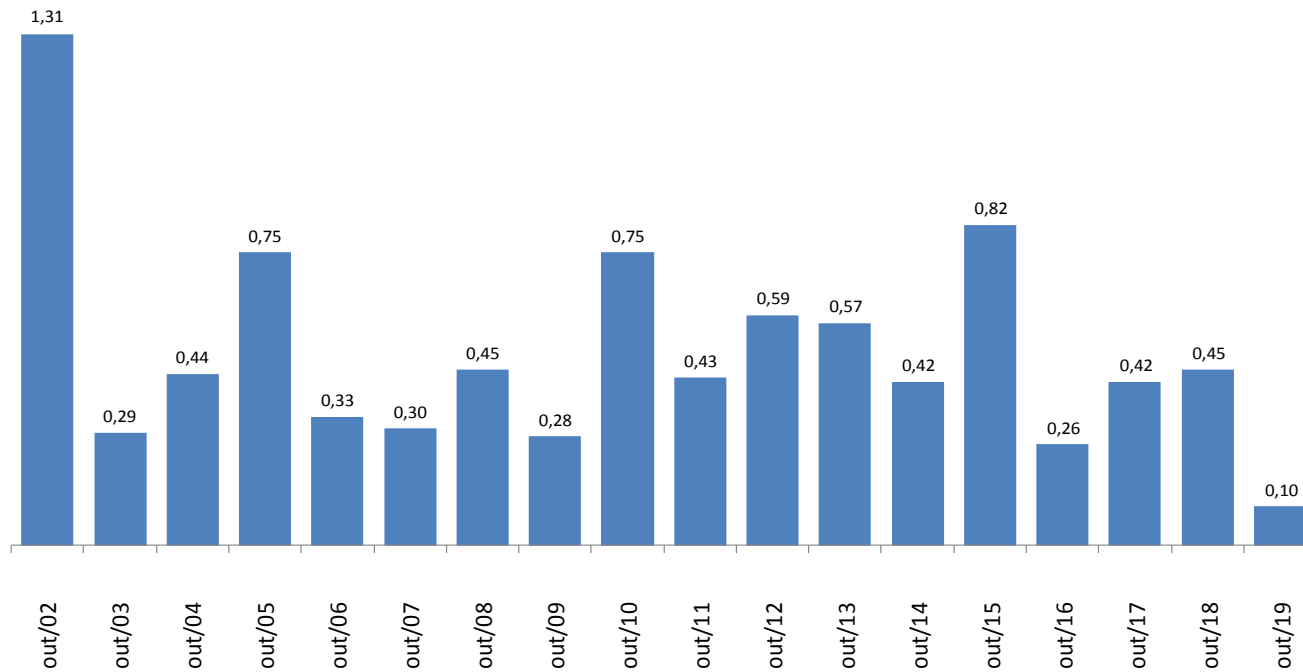

IPCA – Grupos

(Var. % mensal)

	out/18	set/19	out/19		
	Var.%	Var.%	Var.%	Impacto	Peso
GERAL	0,45	-0,04	0,10	0,10	100

Grupos

Alimentação e Bebidas	0,59	-0,43	0,05	0,01	24,5
Habitação	0,14	0,02	-0,61	-0,10	16,2
Artigos de Residência	0,76	-0,76	-0,09	0,00	3,9
Vestuário	0,33	0,27	0,63	0,04	5,6
Transporte	0,92	0,00	0,45	0,08	18,1
Saúde e Cuidados Pessoais	0,27	0,58	0,40	0,05	12,3
Despesas Pessoais	0,25	0,04	0,20	0,02	10,9
Educação	0,04	0,04	0,03	0,00	5,0
Comunicação	0,02	-0,01	-0,01	0,00	3,4

IPCA – Desagregações Principais

(Var. % mensal)

	out/18	set/19	out/19		
	Var.%	Var.%	Var.%	Impacto	Peso
GERAL	0,45	-0,04	0,10	0,10	100
<i>Monitorados</i>	0,54	0,12	-0,11	-0,03	26,4
<i>Livres</i>	0,42	-0,10	0,18	0,13	73,6
Comercializáveis	0,44	0,14	0,36	0,12	32,9
Não comercializáveis	0,40	-0,29	0,03	0,01	40,7

Núcleos

Médias Aparadas sem Suavização	0,20	0,06	0,17
Médias Aparadas com Suavização	0,26	0,13	0,18
Dupla Ponderação	0,24	0,08	0,21
Exclusão*	0,20	0,06	0,04
Exclusão (monitorados e alimentação no domicílio)	0,28	0,07	0,23
<i>Média</i>	<i>0,24</i>	<i>0,08</i>	<i>0,17</i>

Obs.: séries "Monitorados", "Livres", "Comercializáveis" e "Não comercializáveis" calculadas de acordo com a atualização no sistema de classificação dos itens do IPCA implementada pelo Banco Central em jan/12.

* Exclui dez itens de alimentação no domicílio e combustíveis

IPCA – Desagregação em Monitorados e Livres

(Var. % mensal)

	<i>Peso</i> out-19	out-18	set-19	out-19
IPCA - Geral		0,45	-0,04	0,10
Monitorados	26,4	0,54	0,12	-0,11
Livres	73,6	0,42	-0,10	0,18
Serviços	35,6	0,17	0,04	0,20
Alim. fora do domicílio	08,8	0,02	0,04	0,19
ex-Alim. fora do domicílio	26,8	0,21	0,04	0,20
Bens	38,0	0,64	-0,23	0,16
Duráveis	07,5	0,40	-0,35	-0,17
Semi-duráveis	07,4	0,42	0,14	0,39
Não-duráveis	23,1	0,81	-0,30	0,19
Alim. no domicílio	15,7	0,91	-0,70	-0,03
ex-Alim. no domicílio	07,4	0,60	0,54	0,64

IPCA – outubro de 2019

Maiores Contribuições Positivas e Negativas (itens*)

Principais Contribuições Positivas

Item	Impacto (p.p.)	Var.%
Combustíveis (veículos)	0,075	1,38
Carnes	0,047	1,77
Plano de saúde	0,025	0,59
Higiene pessoal	0,024	0,94
Serviços pessoais	0,022	0,32
Aluguel e taxas	0,018	0,24
Alimentação fora do domicílio	0,017	0,19
Roupa feminina	0,016	0,98
Combustíveis (domésticos)	0,010	0,70
Jóias e bijuterias	0,008	2,23
<i>Soma</i>	<i>0,261</i>	

Principais Contribuições Negativas

Item	Impacto (p.p.)	Var.%
Energia elétrica residencial	-0,133	-3,22
Tubérculos, raízes e legumes	-0,063	-8,67
Leite e derivados	-0,018	-0,94
Eletrodomésticos e equipamentos	-0,002	-0,22
Cereais, leguminosas e oleaginosos	-0,002	-0,20
Utensílios e enfeites	-0,002	-0,28
Mobiliário	-0,001	-0,12
Produtos óticos	-0,001	-0,41
Papelaria	-0,001	-0,15
Comunicação	0,000	-0,01
<i>Soma</i>	<i>-0,223</i>	

*itens se referem ao penúltimo grau de desagregação hierárquica dos componentes do IPCA

IPCA – outubro de 2019

Maiores Contribuições Positivas e Negativas (subitens*)

Principais Contribuições Positivas

Subitem	Impacto (p.p.)	Var.%
Gasolina	0,054	1,28
Plano de saúde	0,025	0,59
Etanol	0,017	1,90
Empregado doméstico	0,014	0,33
Refeição	0,012	0,24
Conserto de automóvel	0,011	0,68
Perfume	0,010	1,13
Costela	0,010	2,40
Gás de botijão	0,010	0,74
Taxa de água e esgoto	0,009	0,52
Soma	0,175	

Principais Contribuições Negativas

Subitem	Impacto (p.p.)	Var.%
Energia elétrica residencial	-0,133	-3,22
Cebola	-0,039	-20,84
Batata-inglesa	-0,022	-9,06
Automóvel novo	-0,018	-0,69
Mamão	-0,017	-16,13
Leite longa vida	-0,015	-1,55
Cenoura	-0,005	-9,27
Móvel para sala	-0,004	-0,78
Cerveja	-0,004	-0,53
Excursão	-0,004	-1,06
Soma	-0,259	

*subitens se referem ao maior grau de desagregação hierárquica dos componentes do IPCA

Decomposição do IPCA Mensal

	out-18	set-19	out-19
Índice geral	0,45	-0,04	0,10
ALIMENTOS E BEBIDAS	0,14	-0,11	0,01
Cereais, leguminosas e oleaginosas	0,01	-0,01	-0,00
Farinhas, féculas e massas	-0,01	-0,00	0,00
Tubérculos, raízes e legumes	0,11	-0,09	-0,06
Açúcares e derivados	0,01	0,01	0,00
Hortaliças e verduras	-0,00	-0,01	0,00
Frutas	0,01	-0,02	0,01
Carnes	0,01	0,01	0,05
Pescados	0,00	0,00	0,00
Carnes e peixes industrializados	0,00	-0,00	0,00
Aves e ovos	0,01	-0,01	0,00
Leite e derivados	-0,02	0,01	-0,02
Panificados	0,01	0,00	0,00
Óleos e gorduras	0,00	0,01	0,00
Bebidas e infusões	-0,00	-0,01	0,01
Enlatados e conservas	0,00	0,00	0,00
Sal e condimentos	-0,00	0,00	0,00
Alimentação fora do domicílio	0,00	0,00	0,02
HABITAÇÃO	0,02	0,00	-0,10
Aluguel e taxas	0,01	0,01	0,02
Reparos	0,00	-0,00	0,00
Artigos de limpeza	0,00	-0,00	0,01
Combustíveis (domésticos)	0,00	-0,00	0,01
Energia elétrica residencial	0,00	0,00	-0,13
ARTIGOS DE RESIDÊNCIA	0,03	-0,03	-0,00
Mobiliário	0,01	-0,00	-0,00
Utensílios e enfeites	0,00	0,00	-0,00
Cama, mesa e banho	0,00	0,00	-0,00
Eletrodomésticos e equipamentos	0,01	-0,02	-0,00
TV, som e informática	0,00	-0,00	0,00
Consertos e manutenção	0,00	0,00	0,00

Decomposição do IPCA Mensal

	out-18	set-19	out-19
Índice geral	0,45	-0,04	0,10
VESTUÁRIO	0,02	0,02	0,04
Roupa masculina	0,01	0,00	0,01
Roupa feminina	0,01	0,00	0,02
Roupa infantil	0,00	0,00	0,00
Calçados e acessórios	0,00	0,00	0,01
Jóias e bijuterias	-0,00	0,01	0,01
Tecidos e armarinho	0,00	-0,00	0,00
TRANSPORTES	0,17	0,00	0,08
Transporte público	0,03	-0,01	0,01
Veículo próprio	0,00	-0,00	0,00
Combustíveis (veículos)	0,14	0,01	0,08
SAÚDE E CUIDADOS PESSOAIS	0,03	0,07	0,05
Produtos farmacêuticos	-0,00	0,00	-0,00
Óculos e lentes	0,00	-0,00	-0,00
Serviços médicos e dentários	0,00	0,00	0,00
Serviços laboratoriais e hospitalares	0,00	0,00	0,00
Plano de saúde	0,03	0,02	0,03
Higiene pessoal	0,00	0,04	0,02
DESPESAS PESSOAIS	0,03	0,00	0,02
Serviços pessoais	0,03	0,02	0,02
Recreação	-0,00	-0,01	0,00
Fumo	0,00	0,00	-0,00
Fotografia e filmagem	0,00	-0,00	0,00
EDUCAÇÃO	0,00	0,00	0,00
Cursos	0,00	0,00	0,00
Leitura	0,00	-0,00	0,00
Papelaria	-0,00	0,00	-0,00
Cursos diversos	0,00	0,00	0,00
COMUNICAÇÃO	0,00	-0,00	-0,00
Comunicação	0,00	-0,00	-0,00

IPCA – Monitorados e Livres

(Var. % mensal)

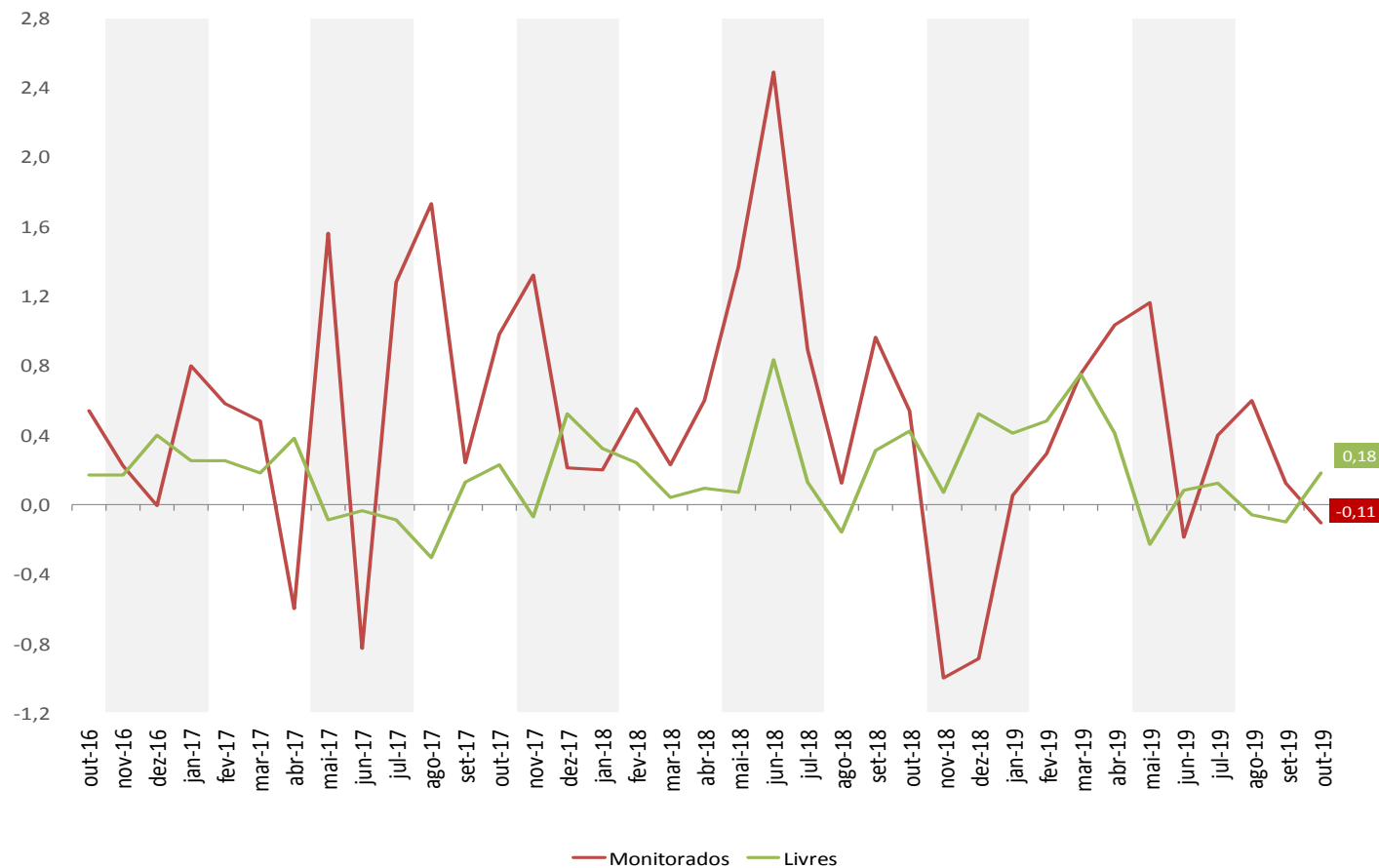

IPCA – Comercializáveis e Não-comercializáveis

(Var. % mensal)

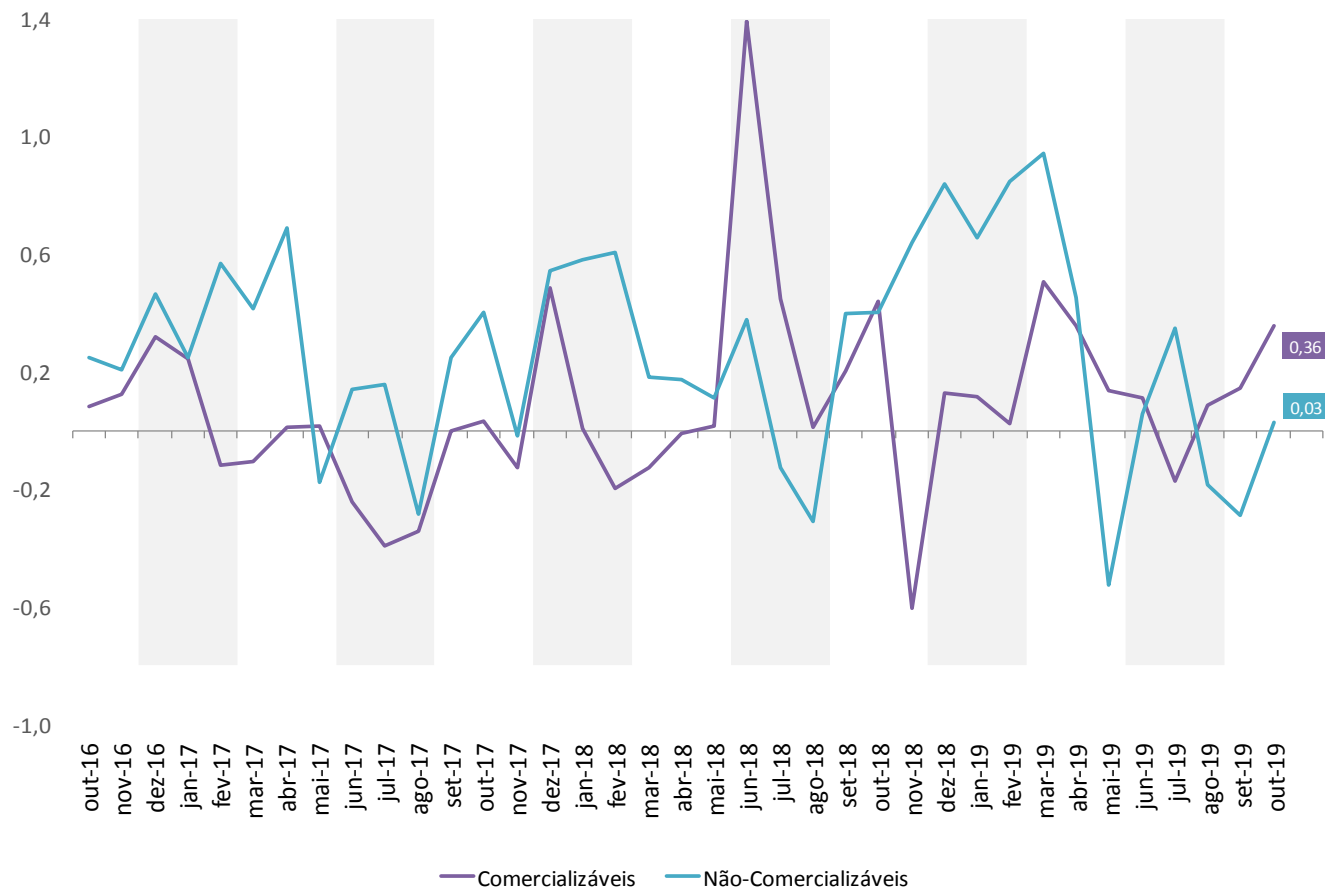

IPCA – Bens e Serviços

(Var. % mensal)

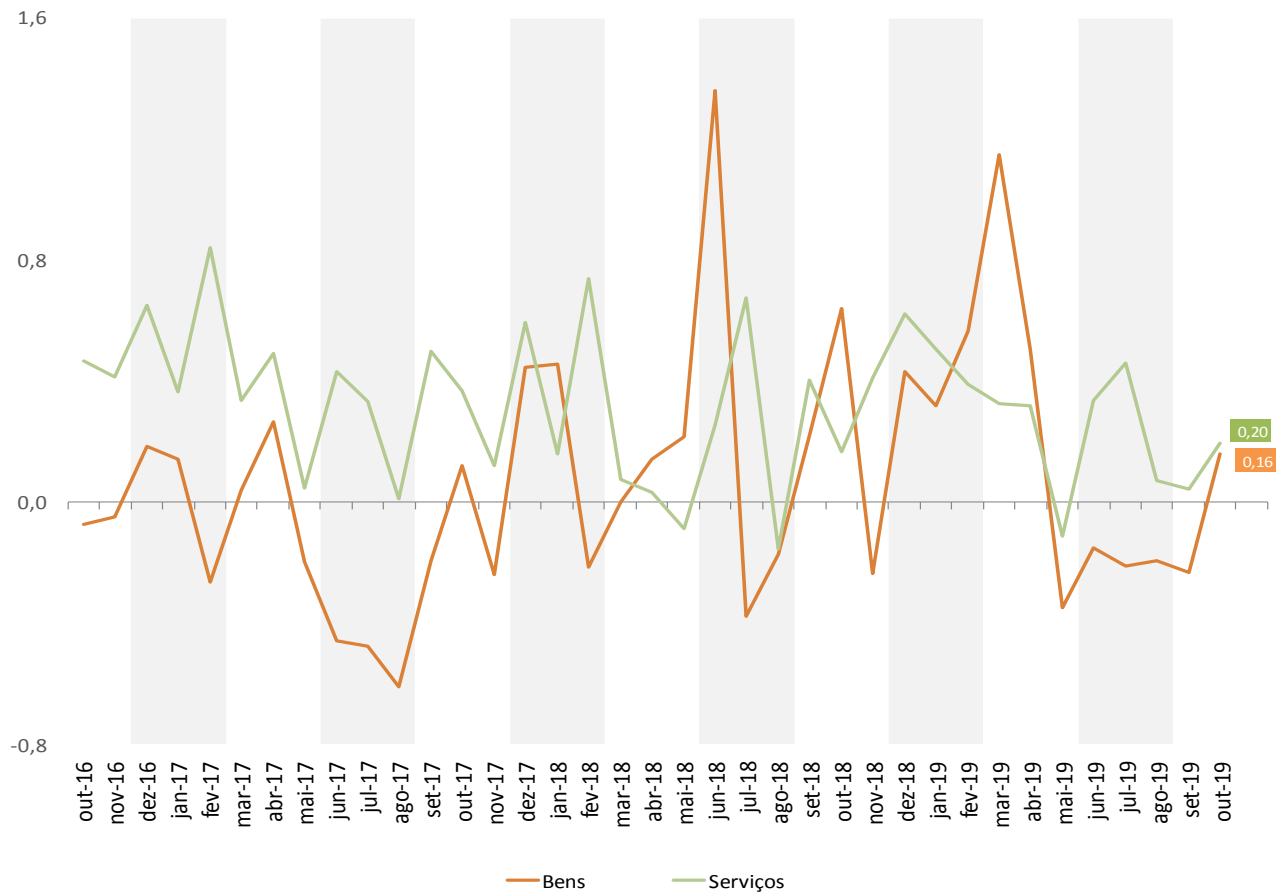

IPCA – Duráveis, Não-Duráveis e Semi-Duráveis

(Var. % mensal)

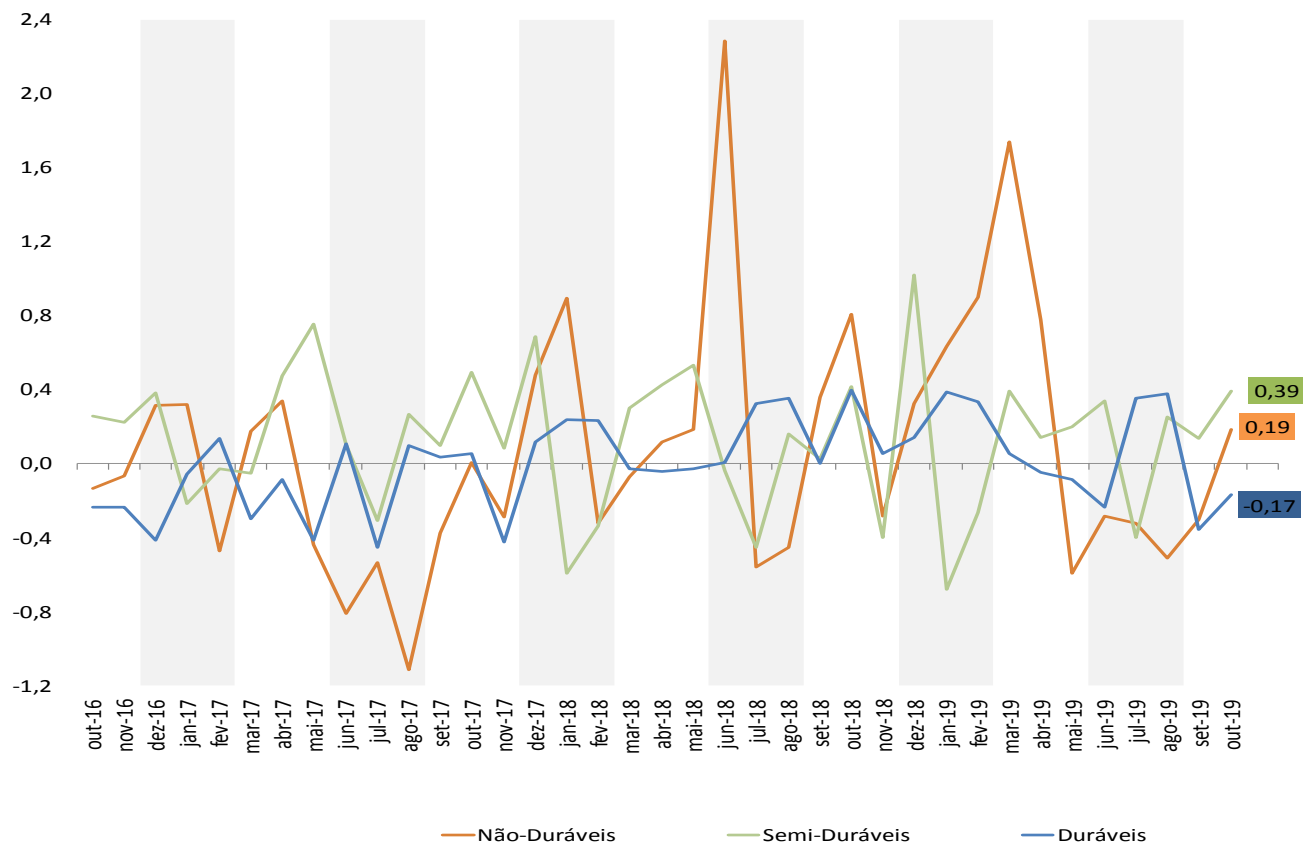

IPCA – Índice de Difusão

(mede a proporção dos itens com variação positiva no índice)

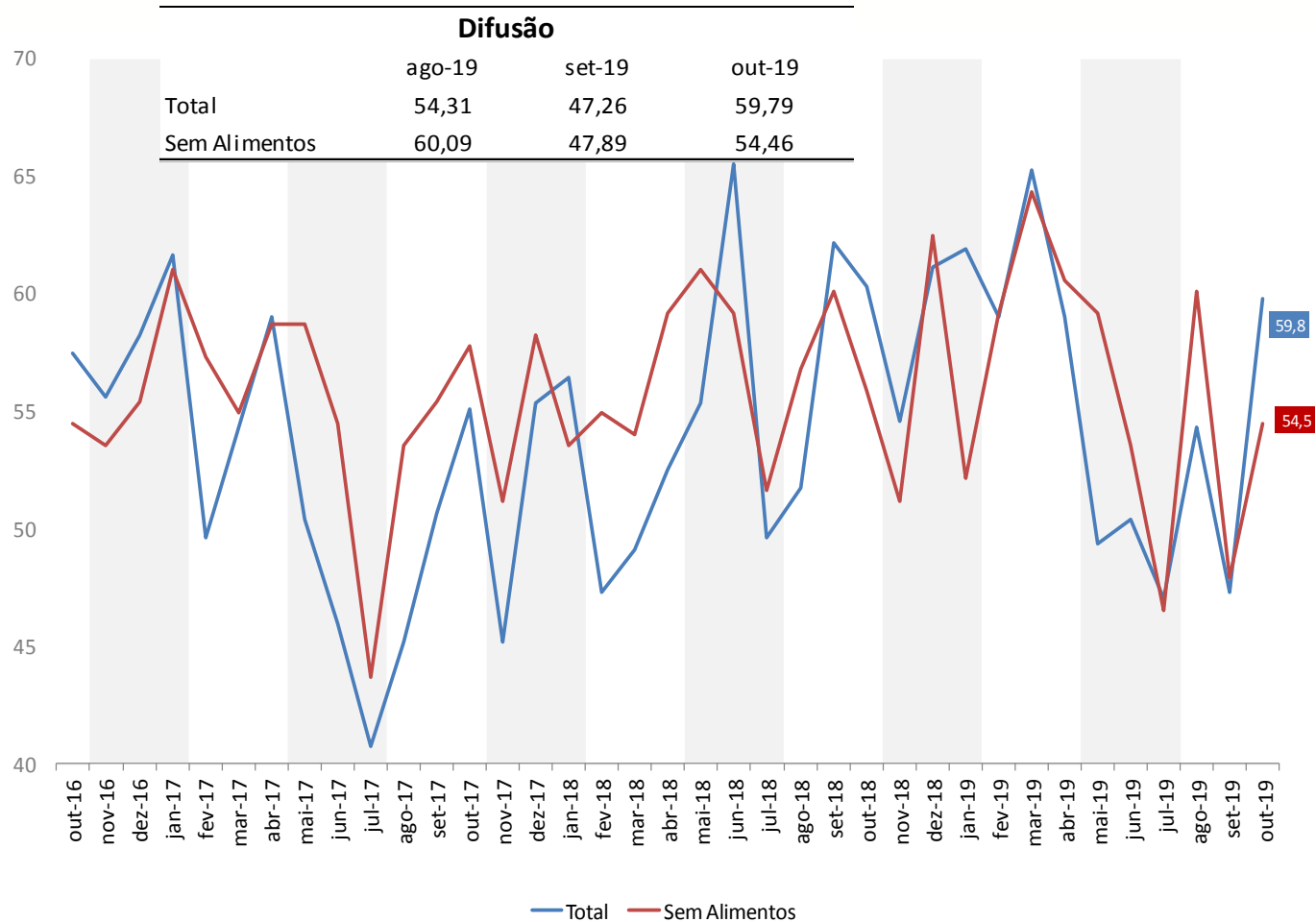

VARIAÇÕES EM 12 MESES

IPCA

	Peso out-19	2013	2014	2015	2016	2017	2018	2019*
GERAL		5,91	6,41	10,67	6,29	2,95	3,75	2,54
Grupos								
Alimentação e Bebidas	24,53	8,48	8,03	12,01	8,61	-1,87	4,03	3,00
Habitação	16,17	3,41	8,80	18,34	2,84	6,28	4,72	3,12
Artigos de Residência	3,91	7,12	5,50	5,38	3,41	-1,49	3,76	1,52
Vestuário	5,64	5,37	3,65	4,47	3,54	2,89	0,60	1,10
Transporte	18,15	3,30	3,76	10,17	4,24	4,10	4,20	0,41
Saúde e Cuidados Pessoais	12,28	6,95	6,97	9,20	11,05	6,51	3,95	4,34
Despesas Pessoais	10,87	8,40	8,31	9,51	8,01	4,38	2,99	3,11
Educação	5,02	7,92	8,45	9,25	8,87	7,08	5,31	4,73
Comunicação	3,44	1,51	-1,51	2,10	1,27	1,75	-0,08	0,38

* Acumulado em 12 meses até outubro de 2019

IPCA

	Peso out-19	2013	2014	2015	2016	2017	2018	2019*
GERAL		5,91	6,41	10,67	6,29	2,95	3,75	2,54
Monitorados	26,38	1,52	5,32	18,07	5,50	7,99	6,18	2,21
Livres	73,61	7,30	6,72	8,51	6,54	1,35	2,91	2,66
Comercializáveis	32,87	6,01	5,95	8,27	6,76	-0,54	1,70	1,18
Não comercializáveis	40,74	8,43	7,43	8,69	6,35	2,97	3,94	3,88
Núcleos								
Médias Aparadas sem Suavização		5,91	5,86	7,86	5,71	3,03	2,59	2,67
Médias Aparadas com Suavização		6,02	6,25	8,88	6,94	3,48	3,63	3,37
Dupla Ponderação		6,45	6,40	8,87	6,90	3,47	3,10	2,96
Exclusão +		5,81	6,45	9,46	6,18	3,83	3,27	2,95
Exclusão (monitorados e alimentação no domicílio)		7,21	6,64	7,33	5,76	3,13	2,48	2,61

* Acumulado em 12 meses até outubro de 2019

Obs.: séries "Monitorados", "Livres", "Comercializáveis" e "Não comercializáveis" calculada de acordo com a atualização no sistema de classificação dos itens do IPCA implementada pelo Banco Central em jan/12

+ Exclui dez itens de alimentação no domicílio e combustíveis

IPCA

	<i>Peso out-19</i>	2015	2016	2017	2018	2019*
IPCA - Geral		10,67	6,29	2,95	3,75	2,54
Monitorados	26,38	18,07	5,50	7,99	6,18	2,21
Livres	73,61	8,51	6,54	1,35	2,91	2,66
Serviços	35,59	8,12	6,47	4,52	3,34	3,63
Alim. fora do domicílio	8,82	10,37	7,24	3,82	3,18	3,32
ex-Alim. fora do domicílio	26,77	7,40	6,21	4,75	3,40	3,73
Bens	38,01	8,86	6,63	-1,42	2,49	1,76
Duráveis	7,53	3,28	1,36	-1,17	1,66	0,82
Semi-duráveis	7,36	5,10	3,98	2,38	1,06	1,14
Não-duráveis	23,13	12,27	9,34	-2,69	3,31	2,27
Alim. no domicílio	15,69	12,92	9,36	-4,86	4,52	2,82
ex-Alim. no domicílio	7,44	10,88	9,29	2,05	0,83	1,13

* Acumulado em 12 meses até outubro de 2019

Obs.: séries calculadas de acordo com a atualização no sistema de classificação dos itens do IPCA implementada pelo Banco Central em jan/12.

IPCA – Monitorados e Livres

(Var.% acumulada em 12 meses)

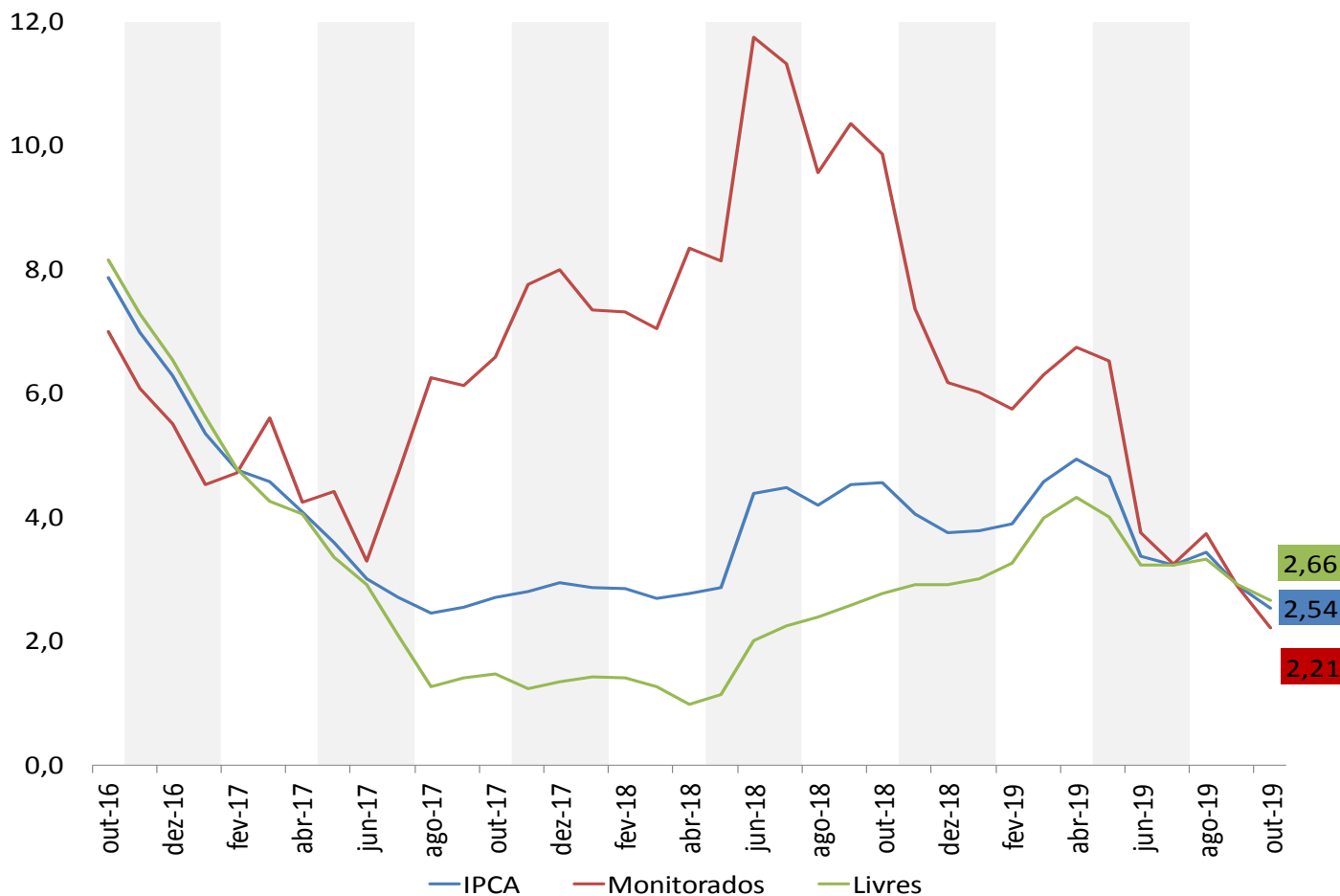

IPCA – Comercializáveis e Não-comercializáveis

(Var.% acumulada em 12 meses)

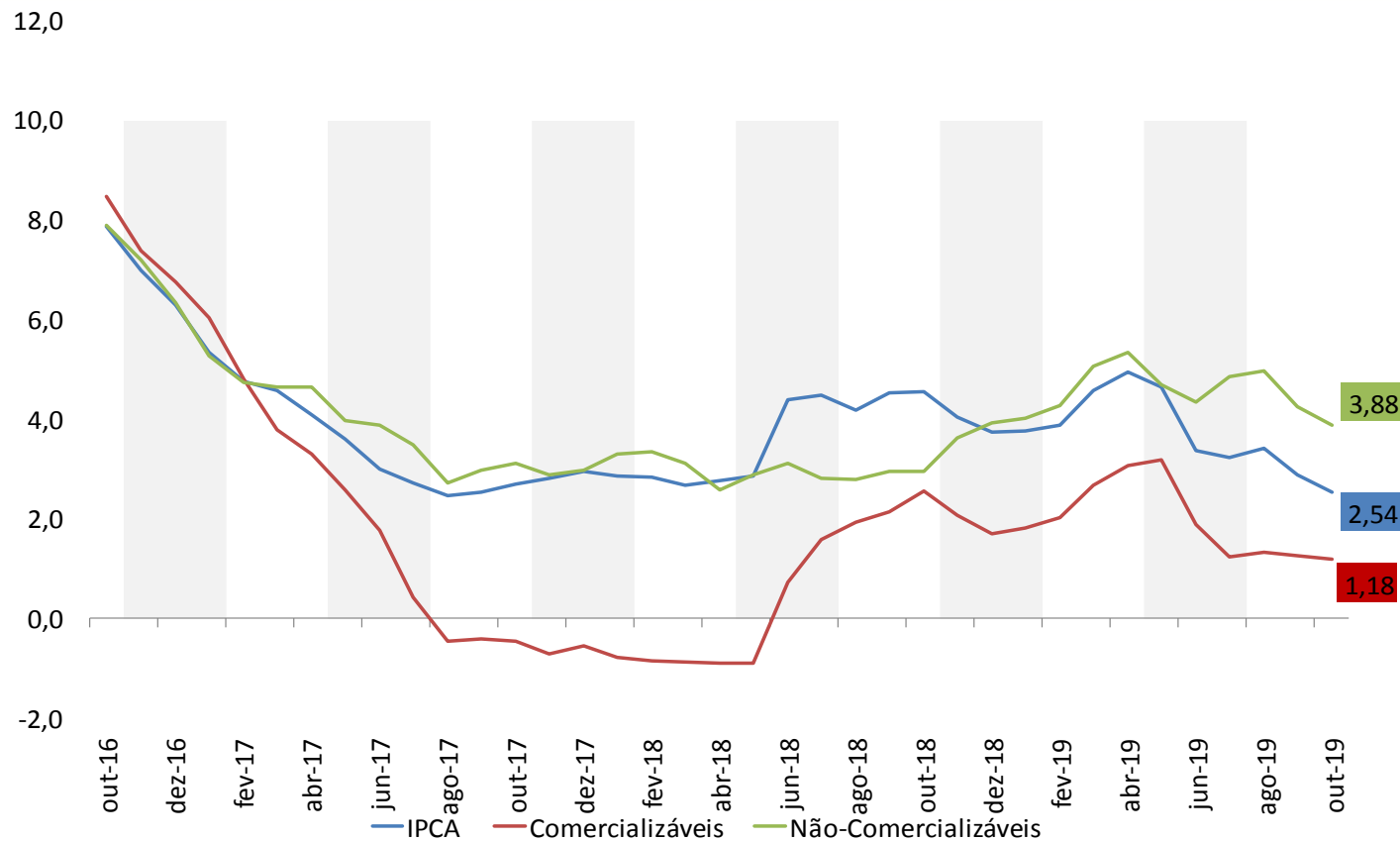

IPCA – Alimentação no domicílio

(Var. % acumulada em 12 meses)

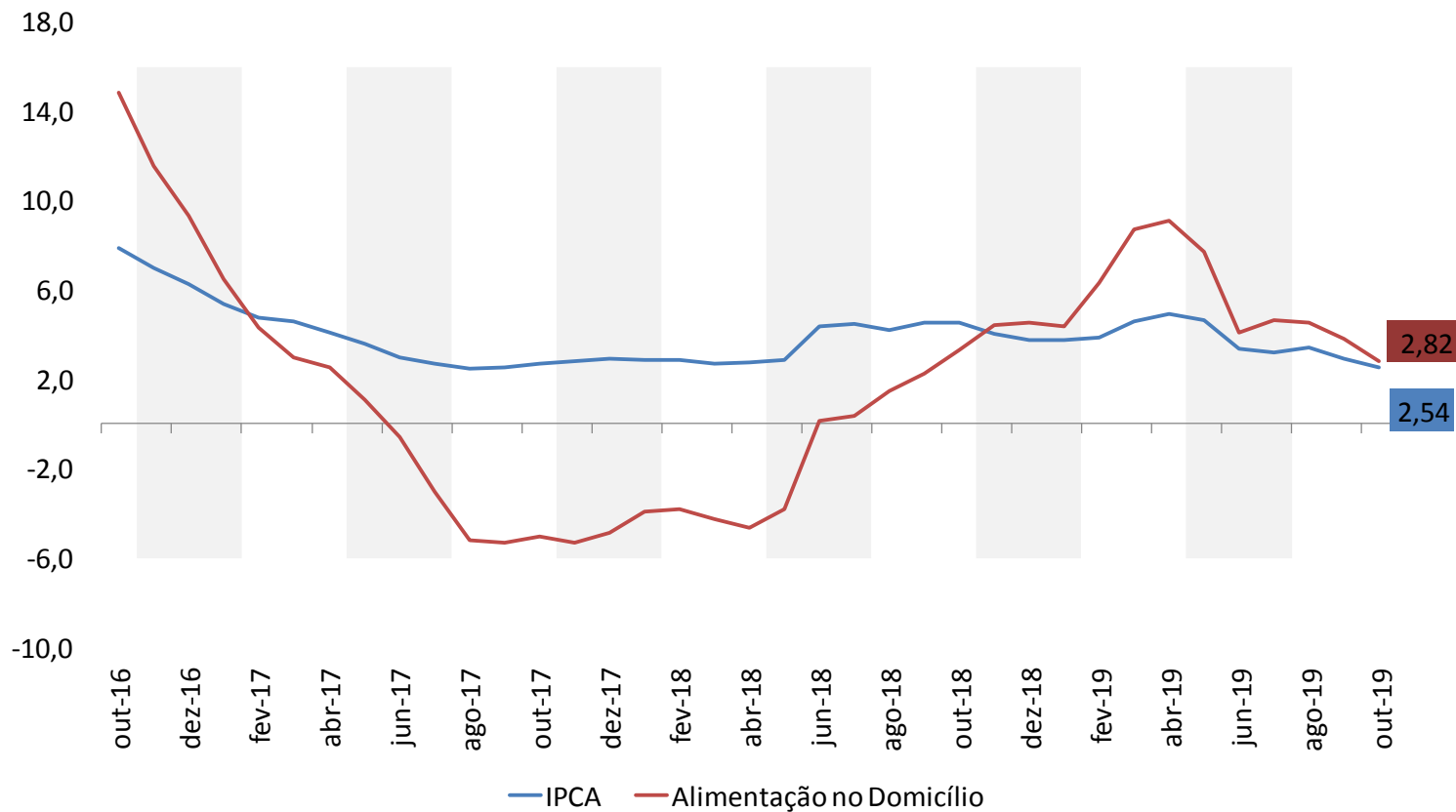

IPCA - Núcleos

(Var.% acumulada em 12 meses)

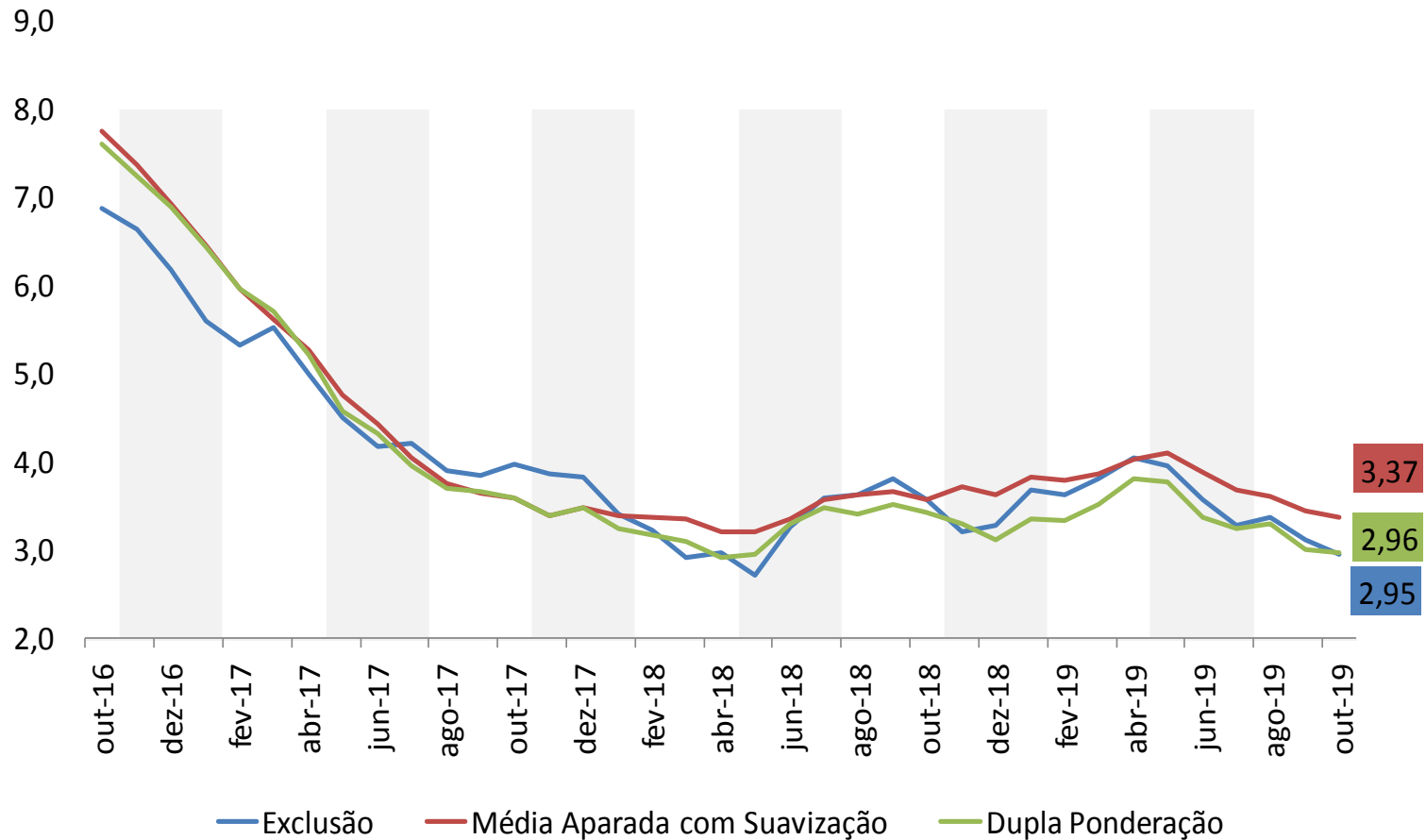

Decomposição do IPCA em 12 meses

	2015	2016	2017	2018	2019*
Índice geral	10,67	6,29	2,95	3,75	2,54
ALIMENTOS E BEBIDAS	2,99	2,16	-0,48	0,99	0,73
Cereais, leguminosas e oleaginos	0,12	0,28	-0,29	0,03	0,06
Farinhas, féculas e massas	0,06	0,11	-0,03	0,02	-0,01
Tubérculos, raízes e legumes	0,27	-0,21	-0,03	0,22	0,08
Açúcares e derivados	0,17	0,17	-0,13	-0,03	0,01
Hortaliças e verduras	0,04	-0,01	0,00	0,02	0,02
Frutas	0,15	0,22	-0,18	0,13	0,08
Carnes	0,35	0,09	-0,07	0,06	0,16
Pescados	0,03	0,03	0,01	0,01	0,00
Carnes e peixes industrializados	0,07	0,05	0,00	0,00	0,01
Aves e ovos	0,12	0,07	-0,06	0,03	0,10
Leite e derivados	0,15	0,29	-0,12	0,12	-0,11
Panificados	0,21	0,13	0,04	0,08	-0,01
Óleos e gorduras	0,06	0,05	-0,01	0,01	0,01
Bebidas e infusões	0,18	0,21	0,06	-0,01	0,00
Enlatados e conservas	0,01	0,02	0,00	0,01	0,00
Sal e condimentos	0,08	0,05	-0,02	0,00	0,03
Alimentação fora do domicílio	0,91	0,64	0,34	0,28	0,29
HABITAÇÃO	2,71	0,45	0,97	0,75	0,50
Aluguel e taxas	0,69	0,62	0,33	0,25	0,36
Reparos	0,17	0,14	0,10	0,06	0,04
Artigos de limpeza	0,08	0,09	-0,02	0,04	0,02
Combustíveis (domésticos)	0,26	0,03	0,19	0,07	0,04
Energia elétrica residencial	1,51	-0,43	0,36	0,33	0,04
ARTIGOS DE RESIDÊNCIA	0,24	0,15	-0,06	0,15	0,06
Mobiliário	0,06	-0,02	-0,01	0,04	0,01
Utensílios e enfeites	0,06	0,04	0,01	0,02	0,01
Cama, mesa e banho	0,03	0,02	-0,01	0,02	0,01
Eletrodomésticos e equipamentos	0,02	0,03	-0,03	0,06	0,03
TV, som e informática	0,03	0,06	-0,04	-0,01	-0,01
Consertos e manutenção	0,03	0,01	0,01	0,02	0,01

Decomposição do IPCA em 12 meses

	2015	2016	2017	2018	2019*
Índice geral	10,67	6,29	2,95	3,75	2,54
VESTUÁRIO	0,29	0,22	0,17	0,04	0,06
Roupa masculina	0,08	0,07	0,05	0,01	0,03
Roupa feminina	0,08	0,02	0,02	0,02	0,00
Roupa infantil	0,03	0,02	0,02	0,00	0,01
Calçados e acessórios	0,06	0,09	0,07	-0,02	0,00
Jóias e bijuterias	0,04	0,01	0,01	0,02	0,02
Tecidos e armarinho	0,01	0,01	0,00	0,00	0,00
TRANSPORTES	1,87	0,78	0,74	0,76	0,08
Transporte público	0,41	0,35	0,17	0,31	0,29
Veículo próprio	0,42	0,25	0,11	0,11	0,13
Combustíveis (veículos)	1,04	0,17	0,45	0,33	-0,34
SAÚDE E CUIDADOS PESSOAIS	1,04	1,23	0,76	0,48	0,53
Produtos farmacêuticos	0,23	0,41	0,15	0,06	0,08
Óculos e lentes	0,02	0,01	0,00	0,00	0,00
Serviços médicos e dentários	0,10	0,08	0,06	0,05	0,05
Serviços laboratoriais e hospitala	0,05	0,04	0,02	0,02	0,04
Plano de saúde	0,40	0,45	0,48	0,43	0,35
Higiene pessoal	0,24	0,25	0,05	-0,09	0,01
DESPESAS PESSOAIS	1,02	0,86	0,47	0,33	0,34
Serviços pessoais	0,58	0,56	0,39	0,26	0,24
Recreação	0,36	0,13	0,04	0,04	0,10
Fumo	0,08	0,16	0,04	0,03	0,01
Fotografia e filmagem	0,00	0,01	0,00	0,01	0,00
EDUCAÇÃO	0,43	0,40	0,33	0,26	0,23
Cursos	0,27	0,27	0,25	0,18	0,16
Leitura	0,05	0,04	0,03	0,03	0,03
Papelaria	0,03	0,04	0,02	0,01	0,01
Cursos diversos	0,08	0,06	0,04	0,04	0,04
COMUNICAÇÃO	0,09	0,05	0,06	0,00	0,01
Comunicação	0,09	0,05	0,06	0,00	0,01

Impactos dos Grupos do IPCA acumulados em 12 meses*

Índice geral = 2,54 %

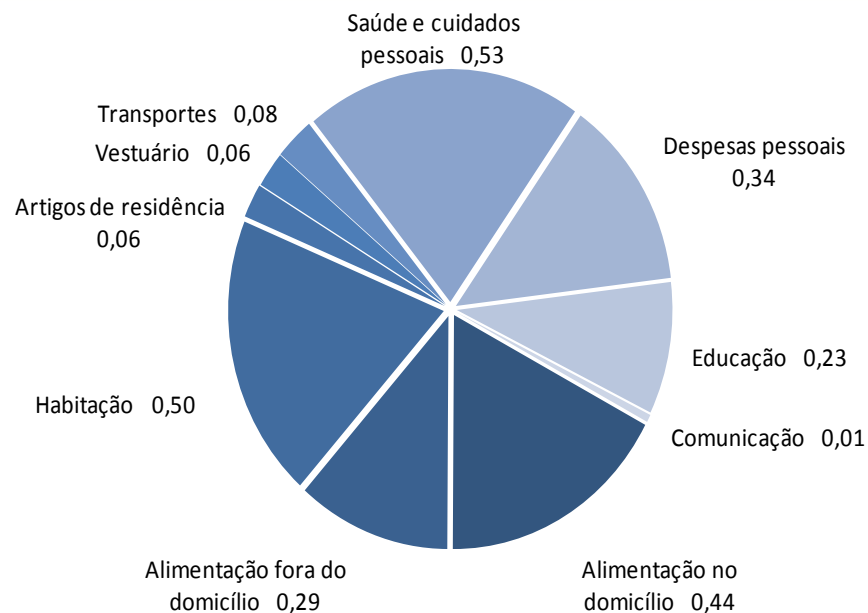

*** Acumulado até out/19**

IPCA e INPC

(Var. % acumulada em 12 meses)

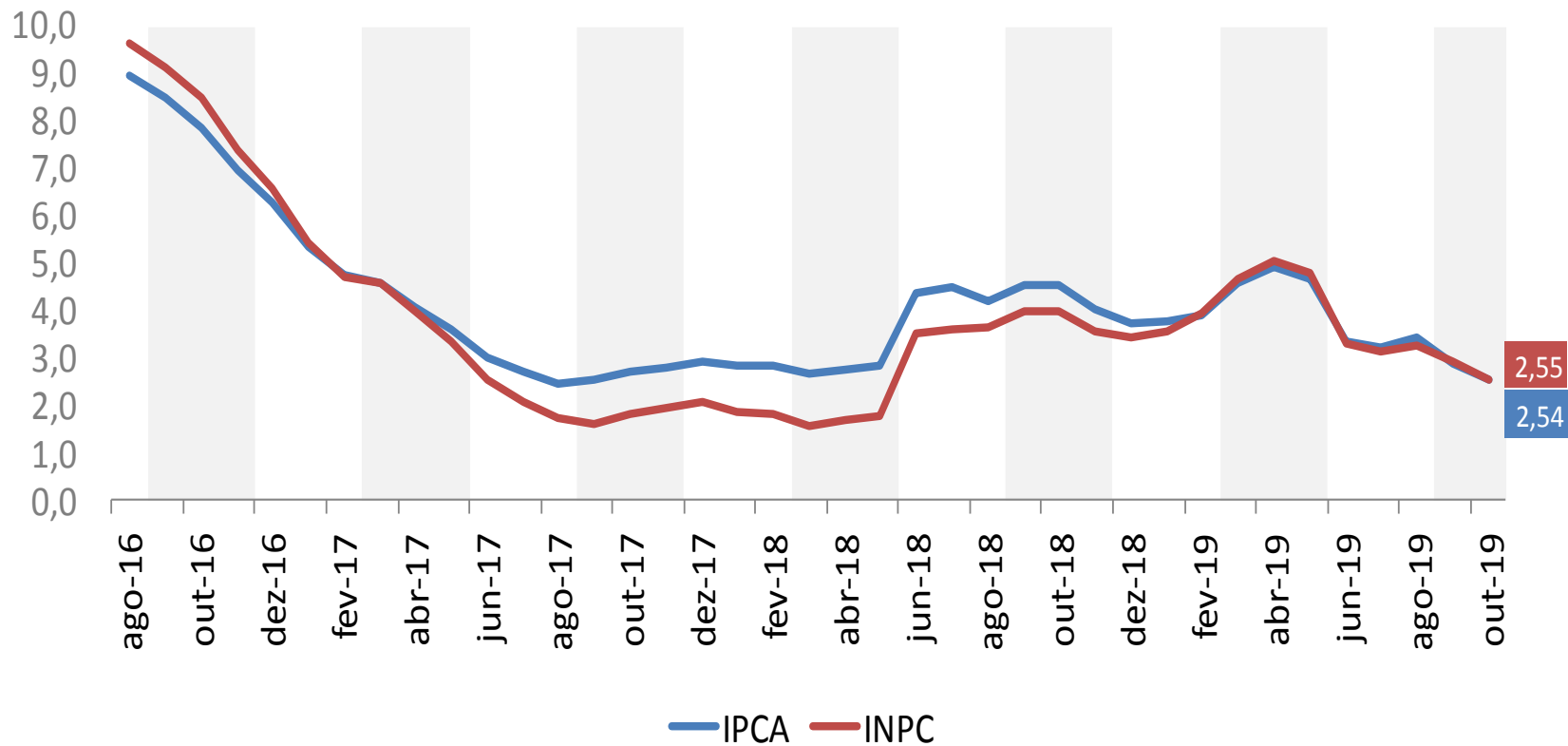

EXPECTATIVAS PARA OS PRÓXIMOS MESES

IPCA Mensal: Variação Recente e Expectativas

*Focus Expectativas de Mercado – 01/11/2019

IPCA Efetivo

Expectativas Focus

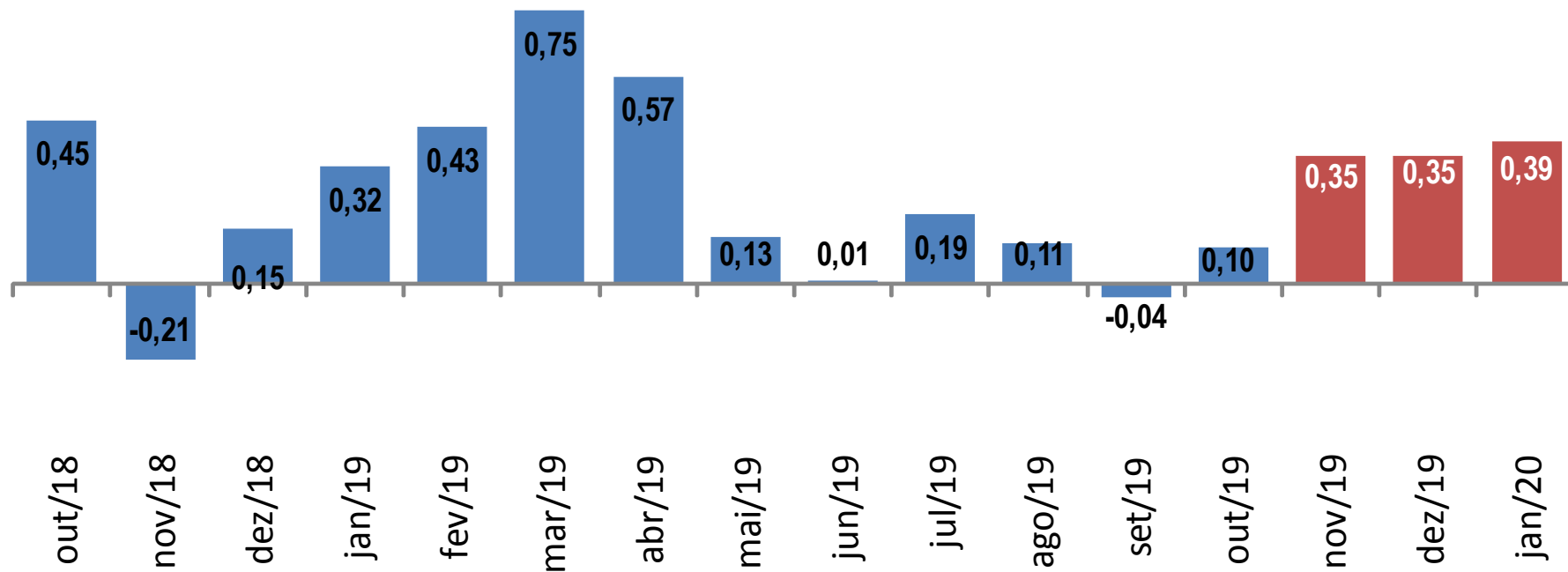

IPCA: Variação Anual e Expectativas

(*Focus Expectativas de Mercado – 01/11/2019)

IPCA Efetivo

Expectativas Focus

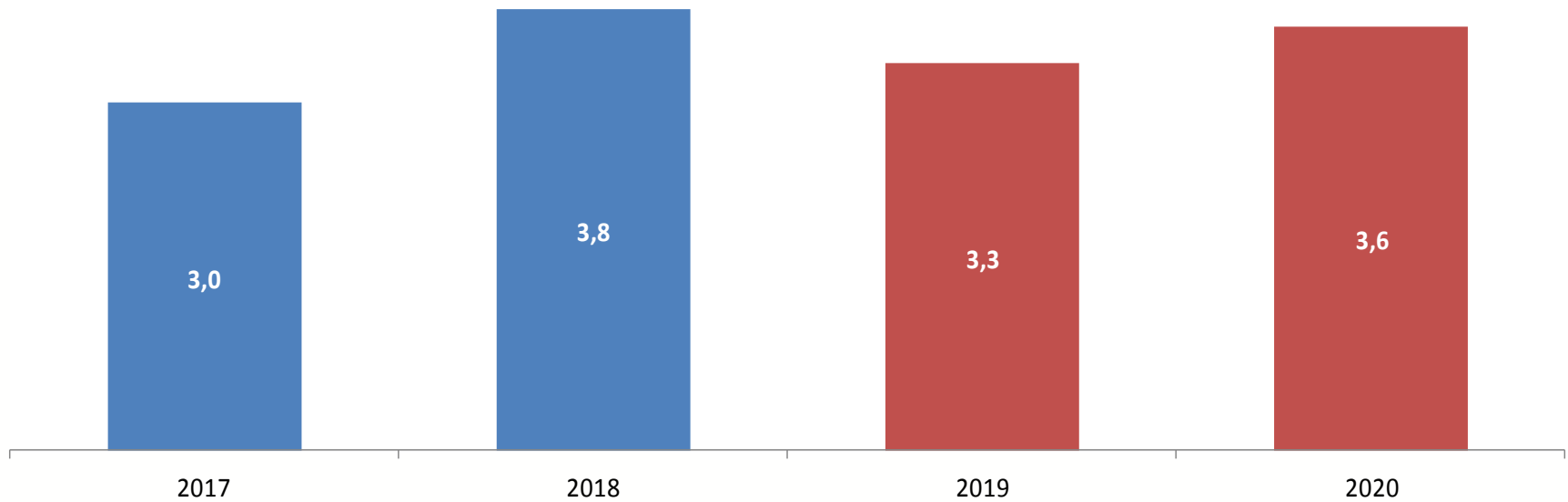



MINISTÉRIO DA ECONOMIA

Para maiores informações acesse o site da Secretaria de Política Econômica:

www.spe.fazenda.gov.br