



MINISTÉRIO DA ECONOMIA

IPCA

Setembro de 2019

09/10/2019

Os informativos econômicos da Secretaria de Política Econômica (SPE) são elaborados a partir de dados de conhecimento público, cujas fontes primárias são instituições autônomas, públicas ou privadas. O objetivo é organizar informações de conhecimento público para ampliar o entendimento sobre a economia brasileira. O conteúdo deste material é meramente informativo, não possuindo caráter prospectivo, nem delimitando as ações de política econômica adotadas pelo Ministério da Economia



**Secretaria Especial
de Fazenda**

**Ministério
da Economia**

Destaques

- Variação mensal do IPCA
 - setembro/2019: -0,04%
 - agosto/2019: 0,11%
 - setembro/2018: 0,48%
- Variação acumulada em 12 meses: 2,89%
- Na comparação com agosto de 2019, três grupos mostram aceleração:
 - Saúde e Cuidados Pessoais (de -0,03% para 0,58%);
 - Transportes (de -0,39% para 0,00%), destaque para Passagem aérea (de -15,66% para -1,54%) e Óleo diesel (de -0,76% para 2,56%);
 - Vestuário (de 0,23% para 0,27%);

Destaques

- Os movimentos de desaceleração foram registrados em seis grupos:
 - Artigos de Residência (de 0,56% para -0,76%);
 - Habitação (de 1,19% para 0,02%), destaque para Energia elétrica residencial (de 3,85% para 0,00%);
 - Despesas Pessoais (de 0,31% para 0,04%);
 - Educação (de 0,16% para 0,04%);
 - Comunicação (de 0,09% para -0,01%);
 - Alimentação e Bebidas (de -0,35% para -0,43%), destaque para Frutas (de 2,14% para -1,79%);
- Preços livres: desaceleraram de -0,06% para -0,10%
- Inflação de serviços: desaceleraram de 0,07% para 0,04%
- Preços monitorados: desaceleraram de 0,60% para 0,12%

IPCA

(Var. % mensal)

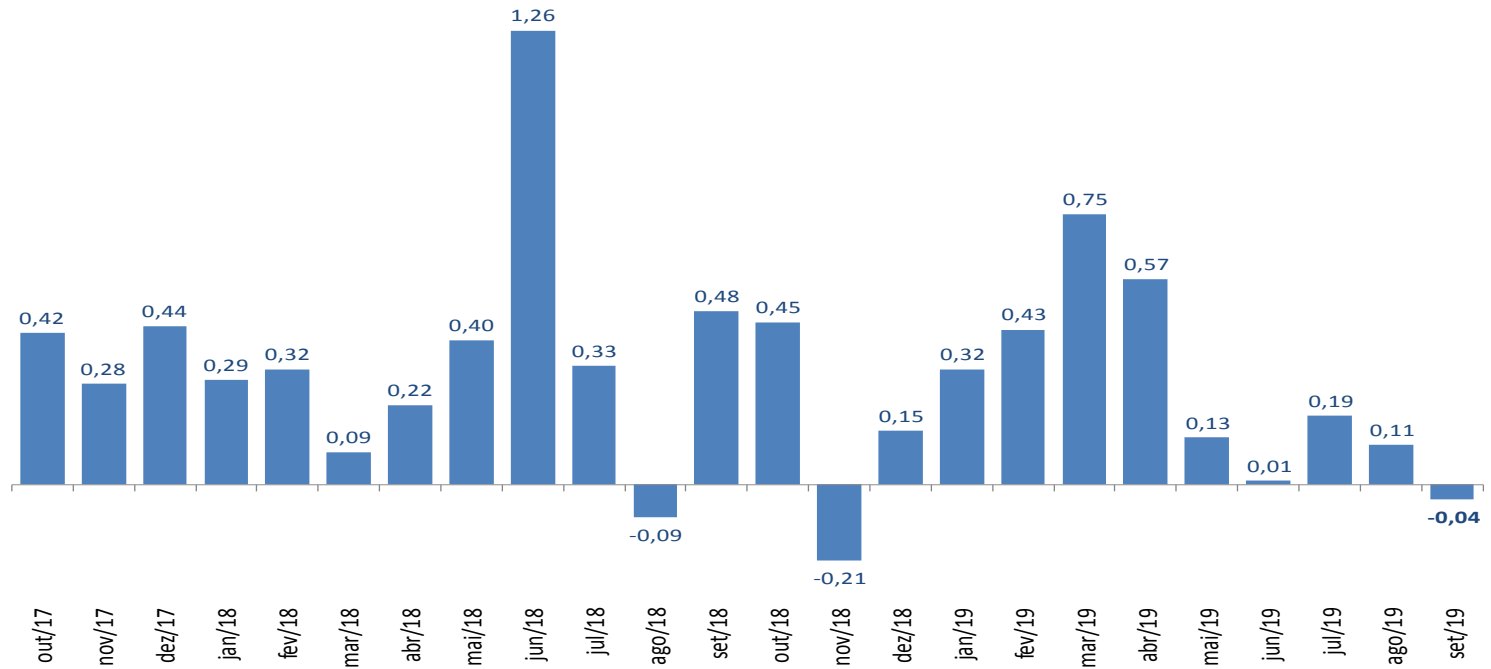

IPCA

(Var. % mensal)

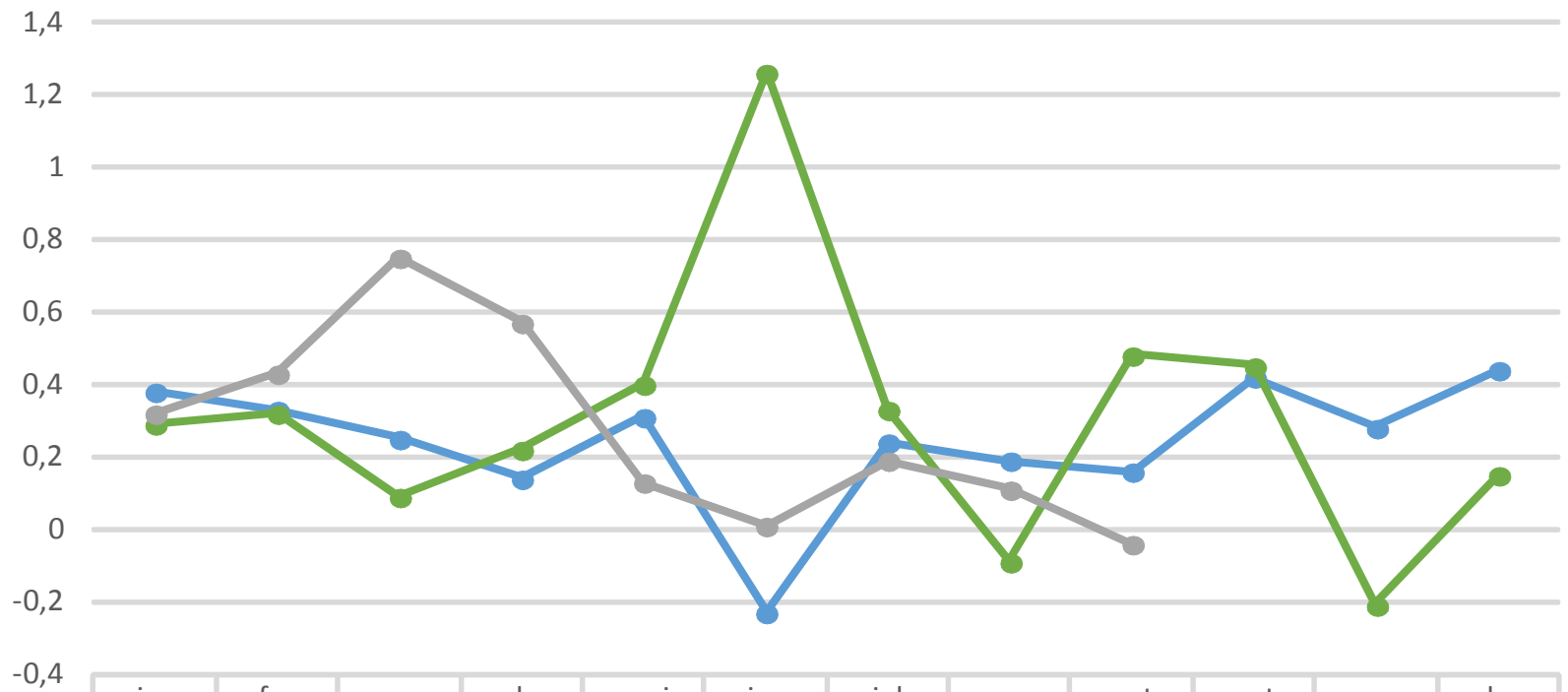

| | jan | fev | mar | abr | mai | jun | jul | ago | set | out | nov | dez |
|------|------|------|------|------|------|-------|------|-------|-------|------|-------|------|
| 2017 | 0,38 | 0,33 | 0,25 | 0,14 | 0,31 | -0,23 | 0,24 | 0,19 | 0,16 | 0,42 | 0,28 | 0,44 |
| 2018 | 0,29 | 0,32 | 0,09 | 0,22 | 0,4 | 1,26 | 0,33 | -0,09 | 0,48 | 0,45 | -0,21 | 0,15 |
| 2019 | 0,32 | 0,43 | 0,75 | 0,57 | 0,13 | 0,01 | 0,19 | 0,11 | -0,04 | | | |

IPCA

(Var. % mensal para os meses de agosto)

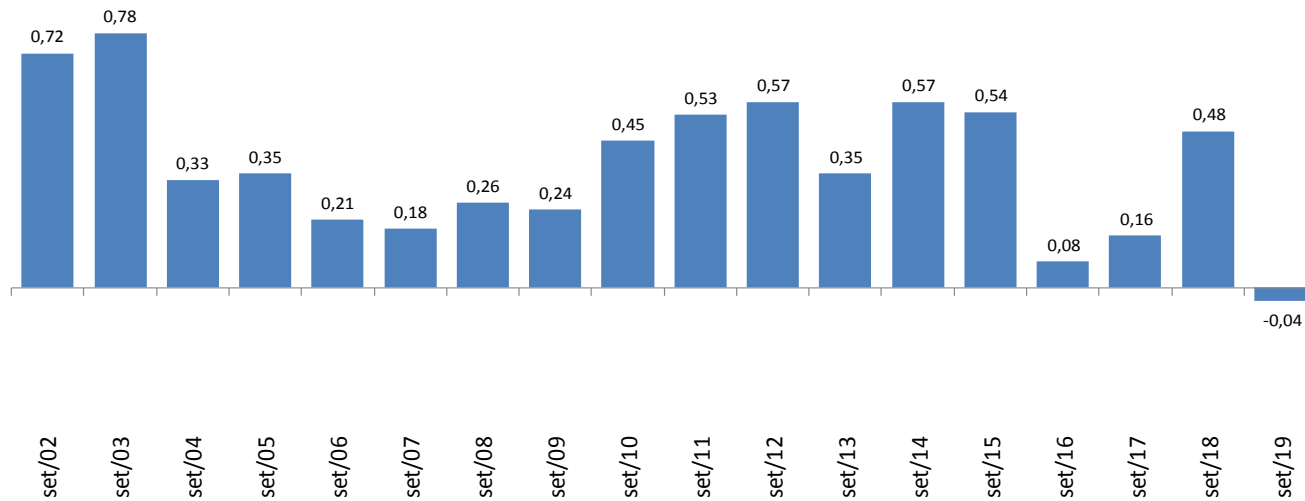

IPCA – Grupos

(Var. % mensal)

| | set/18 | ago/19 | set/19 | | |
|--------------|-------------|-------------|--------------|--------------|------------|
| | Var.% | Var.% | Var.% | Impacto | Peso |
| GERAL | 0,48 | 0,11 | -0,04 | -0,04 | 100 |

Grupos

| | | | | | |
|---------------------------|-------|-------|-------|-------|------|
| Alimentação e Bebidas | 0,10 | -0,35 | -0,43 | -0,11 | 24,6 |
| Habitação | 0,37 | 1,19 | 0,02 | 0,00 | 16,2 |
| Artigos de Residência | 0,11 | 0,56 | -0,76 | -0,03 | 3,9 |
| Vestuário | -0,02 | 0,23 | 0,27 | 0,02 | 5,6 |
| Transporte | 1,69 | -0,39 | 0,00 | 0,00 | 18,1 |
| Saúde e Cuidados Pessoais | 0,28 | -0,03 | 0,58 | 0,07 | 12,2 |
| Despesas Pessoais | 0,38 | 0,31 | 0,04 | 0,00 | 10,9 |
| Educação | 0,24 | 0,16 | 0,04 | 0,00 | 5,0 |
| Comunicação | -0,07 | 0,09 | -0,01 | 0,00 | 3,4 |

IPCA – Desagregações Principais

(Var. % mensal)

| | set/18 | ago/19 | set/19 | | |
|----------------------|-------------|-------------|--------------|--------------|------------|
| | Var.% | Var.% | Var.% | Impacto | Peso |
| GERAL | 0,48 | 0,11 | -0,04 | -0,04 | 100 |
| <i>Monitorados</i> | 0,96 | 0,60 | 0,12 | 0,03 | 26,3 |
| <i>Livres</i> | 0,31 | -0,06 | -0,10 | -0,07 | 73,7 |
| Comercializáveis | 0,20 | 0,08 | 0,14 | 0,05 | 32,8 |
| Não comercializáveis | 0,40 | -0,18 | -0,29 | -0,12 | 40,8 |

Núcleos

| | | | |
|---|-------------|-------------|-------------|
| Médias Aparadas sem Suavização | 0,27 | 0,17 | 0,06 |
| Médias Aparadas com Suavização | 0,28 | 0,23 | 0,13 |
| Dupla Ponderação | 0,36 | 0,21 | 0,08 |
| Exclusão* | 0,32 | 0,29 | 0,06 |
| Exclusão (monitorados e alimentação no domicílio) | 0,39 | 0,15 | 0,07 |
| <i>Média</i> | <i>0,32</i> | <i>0,21</i> | <i>0,08</i> |

Obs.: séries "Monitorados", "Livres", "Comercializáveis" e "Não comercializáveis" calculadas de acordo com a atualização no sistema de classificação dos itens do IPCA implementada pelo Banco Central em jan/12.

* Exclui dez itens de alimentação no domicílio e combustíveis

IPCA – Desagregação em Monitorados e Livres

(Var. % mensal)

| | <i>Peso</i> set-19 | set-18 | ago-19 | set-19 |
|----------------------------|-----------------------|-------------|-------------|--------------|
| IPCA - Geral | | 0,48 | 0,11 | -0,04 |
| Monitorados | 26,3 | 0,96 | 0,60 | 0,12 |
| Livres | 73,7 | 0,31 | -0,06 | -0,10 |
| Serviços | 35,6 | 0,40 | 0,07 | 0,04 |
| Alim. fora do domicílio | 08,8 | 0,29 | 0,53 | 0,04 |
| ex-Alim. fora do domicílio | 26,7 | 0,44 | -0,08 | 0,04 |
| Bens | 38,1 | 0,22 | -0,19 | -0,23 |
| Duráveis | 07,6 | 0,00 | 0,38 | -0,35 |
| Semi-duráveis | 07,3 | 0,02 | 0,25 | 0,14 |
| Não-duráveis | 23,2 | 0,36 | -0,51 | -0,30 |
| Alim. no domicílio | 15,8 | 0,00 | -0,84 | -0,70 |
| ex-Alim. no domicílio | 07,4 | 1,11 | 0,20 | 0,54 |

IPCA – setembro de 2019

Maiores Contribuições Positivas e Negativas (itens*)

Principais Contribuições Positivas

| Item | Impacto (p.p.) | Var.% |
|-------------------------|----------------|-------|
| Higiene pessoal | 0,041 | 1,65 |
| Plano de saúde | 0,024 | 0,57 |
| Serviços pessoais | 0,016 | 0,24 |
| Aluguel e taxas | 0,014 | 0,19 |
| Leite e derivados | 0,012 | 0,64 |
| Óleos e gorduras | 0,011 | 2,69 |
| Açúcares e derivados | 0,009 | 1,16 |
| Carnes | 0,007 | 0,25 |
| Combustíveis (veículos) | 0,007 | 0,12 |
| Jóias e bijuterias | 0,007 | 1,92 |
| <i>Soma</i> | <i>0,148</i> | |

Principais Contribuições Negativas

| Item | Impacto (p.p.) | Var.% |
|----------------------------------|----------------|--------|
| Tubérculos, raízes e legumes | -0,093 | -11,33 |
| Eletrodomésticos e equipamentos | -0,022 | -2,26 |
| Frutas | -0,019 | -1,79 |
| Hortaliças e verduras | -0,012 | -5,05 |
| Recreação | -0,011 | -0,39 |
| Bebidas e infusões | -0,009 | -0,51 |
| Aves e ovos | -0,007 | -0,61 |
| Transporte público | -0,006 | -0,12 |
| Cereais, leguminosas e oleaginos | -0,006 | -0,63 |
| Tv, som e informática | -0,005 | -0,90 |
| <i>Soma</i> | <i>-0,189</i> | |

*itens se referem ao penúltimo grau de desagregação hierárquica dos componentes do IPCA

IPCA – setembro de 2019

Maiores Contribuições Positivas e Negativas (subitens*)

Principais Contribuições Positivas

| Subitem | Impacto (p.p.) | Var.% |
|----------------------|----------------|-------|
| Perfume | 0,035 | 3,96 |
| Plano de saúde | 0,024 | 0,57 |
| Aluguel residencial | 0,016 | 0,42 |
| Leite longa vida | 0,015 | 1,58 |
| Empregado doméstico | 0,013 | 0,31 |
| Artigos de maquiagem | 0,013 | 11,49 |
| Óleo de soja | 0,012 | 5,03 |
| Banana-d'água | 0,009 | 9,04 |
| Etanol | 0,004 | 0,46 |
| Açúcar refinado | 0,004 | 3,87 |
| <i>Soma</i> | <i>0,146</i> | |

Principais Contribuições Negativas

| Subitem | Impacto (p.p.) | Var.% |
|-----------------------|----------------|--------|
| Tomate | -0,038 | -16,17 |
| Mamão | -0,024 | -18,95 |
| Batata-inglesa | -0,022 | -8,42 |
| Cebola | -0,021 | -9,89 |
| Produto para pele | -0,010 | -3,19 |
| Cenoura | -0,010 | -15,71 |
| Refrigerador | -0,010 | -2,10 |
| Conserto de automóvel | -0,008 | -0,50 |
| Excursão | -0,008 | -2,33 |
| Frango inteiro | -0,007 | -1,57 |
| <i>Soma</i> | <i>-0,159</i> | |

*subitens se referem ao maior grau de desagregação hierárquica dos componentes do IPCA

Decomposição do IPCA Mensal

| | set-18 | ago-19 | set-19 |
|------------------------------------|-------------|--------------|--------------|
| Índice geral | 0,48 | 0,11 | -0,04 |
| ALIMENTOS E BEBIDAS | 0,02 | -0,09 | -0,11 |
| Cereais, leguminosas e oleaginosas | 0,01 | -0,00 | -0,01 |
| Farinhas, féculas e massas | -0,00 | -0,00 | -0,00 |
| Tubérculos, raízes e legumes | -0,02 | -0,10 | -0,09 |
| Açúcares e derivados | -0,00 | 0,00 | 0,01 |
| Hortaliças e verduras | 0,00 | -0,02 | -0,01 |
| Frutas | 0,04 | 0,02 | -0,02 |
| Carnes | 0,01 | -0,02 | 0,01 |
| Pescados | 0,00 | -0,00 | 0,00 |
| Carnes e peixes industrializados | 0,00 | 0,00 | -0,00 |
| Aves e ovos | -0,00 | -0,00 | -0,01 |
| Leite e derivados | -0,07 | -0,01 | 0,01 |
| Panificados | 0,02 | -0,00 | 0,00 |
| Óleos e gorduras | 0,00 | -0,00 | 0,01 |
| Bebidas e infusões | 0,00 | -0,01 | -0,01 |
| Enlatados e conservas | 0,00 | 0,00 | 0,00 |
| Sal e condimentos | 0,00 | -0,00 | 0,00 |
| Alimentação fora do domicílio | 0,03 | 0,05 | 0,00 |
| HABITAÇÃO | 0,06 | 0,19 | 0,00 |
| Aluguel e taxas | 0,02 | 0,05 | 0,01 |
| Reparos | 0,01 | 0,00 | -0,00 |
| Artigos de limpeza | 0,01 | -0,00 | -0,00 |
| Combustíveis (domésticos) | 0,00 | -0,01 | -0,00 |
| Energia elétrica residencial | 0,02 | 0,15 | 0,00 |
| ARTIGOS DE RESIDÊNCIA | 0,00 | 0,02 | -0,03 |
| Mobiliário | 0,00 | 0,01 | -0,00 |
| Utensílios e enfeites | 0,00 | 0,00 | 0,00 |
| Cama, mesa e banho | 0,00 | -0,00 | 0,00 |
| Eletrodomésticos e equipamentos | 0,00 | 0,01 | -0,02 |
| TV, som e informática | -0,00 | 0,00 | -0,00 |
| Consertos e manutenção | 0,00 | 0,00 | 0,00 |

Decomposição do IPCA Mensal

| | set-18 | ago-19 | set-19 |
|---------------------------------------|--------------|--------------|--------------|
| Índice geral | 0,48 | 0,11 | -0,04 |
| VESTUÁRIO | -0,00 | 0,01 | 0,02 |
| Roupa masculina | -0,00 | 0,01 | 0,00 |
| Roupa feminina | -0,00 | -0,00 | 0,00 |
| Roupa infantil | -0,00 | 0,01 | 0,00 |
| Calçados e acessórios | 0,00 | -0,00 | 0,00 |
| Jóias e bijuterias | 0,00 | 0,00 | 0,01 |
| Tecidos e armarinho | 0,00 | 0,00 | -0,00 |
| TRANSPORTES | 0,31 | -0,07 | 0,00 |
| Transporte público | 0,05 | -0,08 | -0,01 |
| Veículo próprio | 0,02 | 0,01 | -0,00 |
| Combustíveis (veículos) | 0,24 | 0,00 | 0,01 |
| SAÚDE E CUIDADOS PESSOAIS | 0,03 | -0,00 | 0,07 |
| Produtos farmacêuticos | 0,00 | 0,01 | 0,00 |
| Óculos e lentes | -0,00 | -0,00 | -0,00 |
| Serviços médicos e dentários | 0,00 | 0,00 | 0,00 |
| Serviços laboratoriais e hospitalares | -0,00 | 0,00 | 0,00 |
| Plano de saúde | 0,03 | 0,00 | 0,02 |
| Higiene pessoal | -0,00 | -0,02 | 0,04 |
| DESPESAS PESSOAIS | 0,04 | 0,03 | 0,00 |
| Serviços pessoais | 0,03 | 0,02 | 0,02 |
| Recreação | 0,00 | 0,01 | -0,01 |
| Fumo | 0,01 | 0,01 | 0,00 |
| Fotografia e filmagem | 0,00 | 0,00 | -0,00 |
| EDUCAÇÃO | 0,01 | 0,01 | 0,00 |
| Cursos | 0,00 | 0,00 | 0,00 |
| Leitura | 0,01 | 0,00 | -0,00 |
| Papelaria | 0,00 | 0,00 | 0,00 |
| Cursos diversos | -0,00 | 0,00 | 0,00 |
| COMUNICAÇÃO | -0,00 | 0,00 | -0,00 |
| Comunicação | -0,00 | 0,00 | -0,00 |

IPCA – Monitorados e Livres

(Var. % mensal)

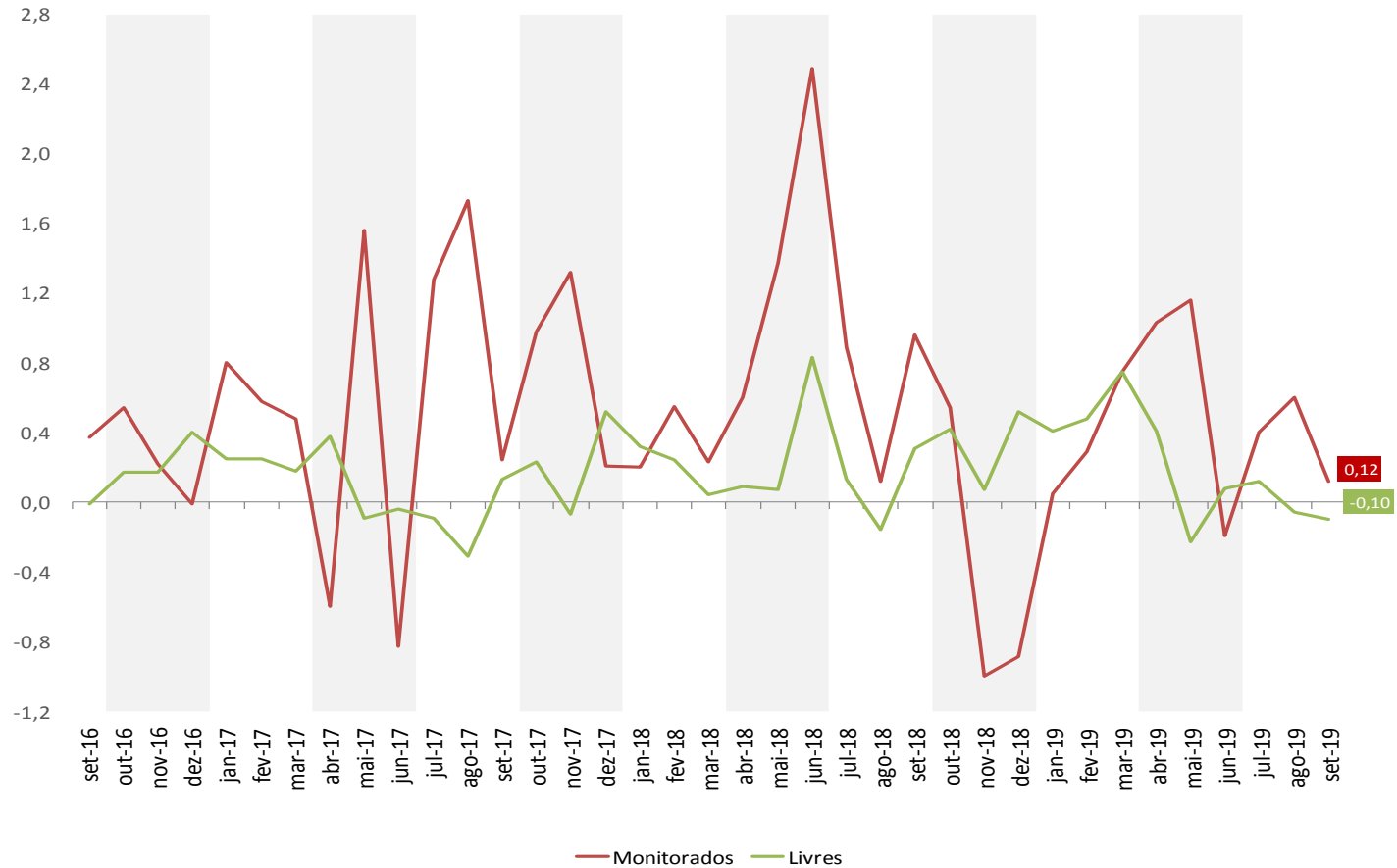

IPCA – Comercializáveis e Não-comercializáveis

(Var. % mensal)

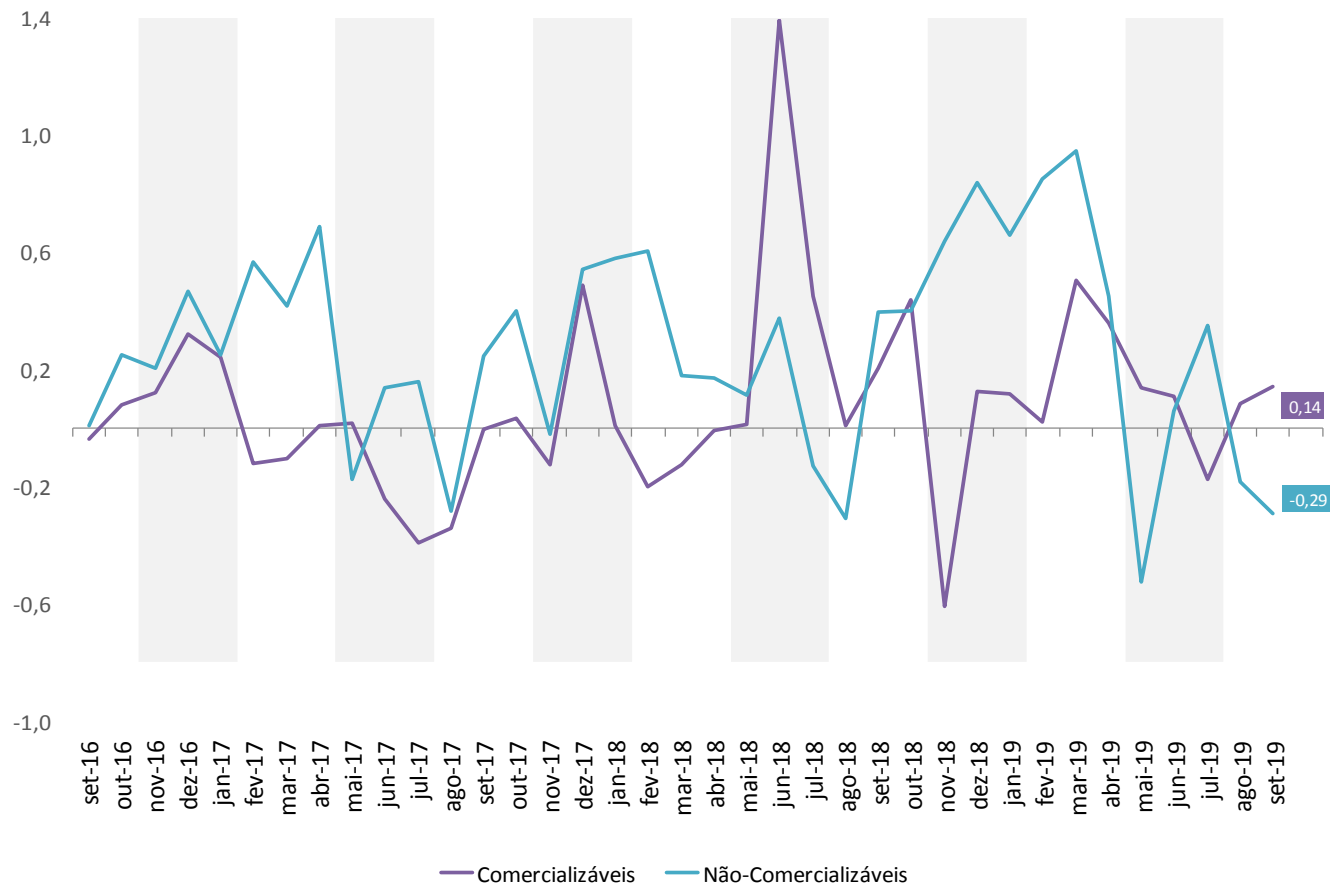

IPCA – Bens e Serviços

(Var. % mensal)

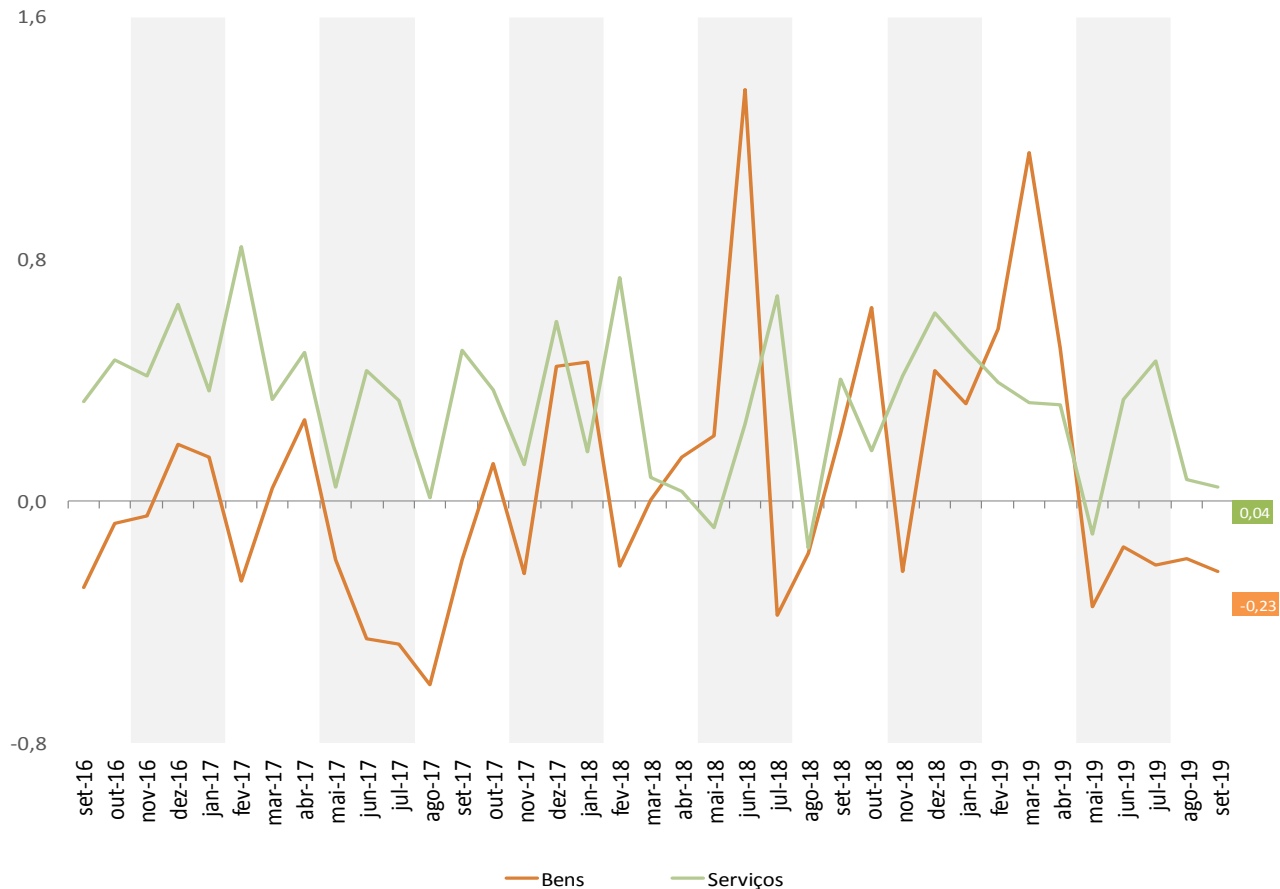

IPCA – Duráveis, Não-Duráveis e Semi-Duráveis

(Var. % mensal)

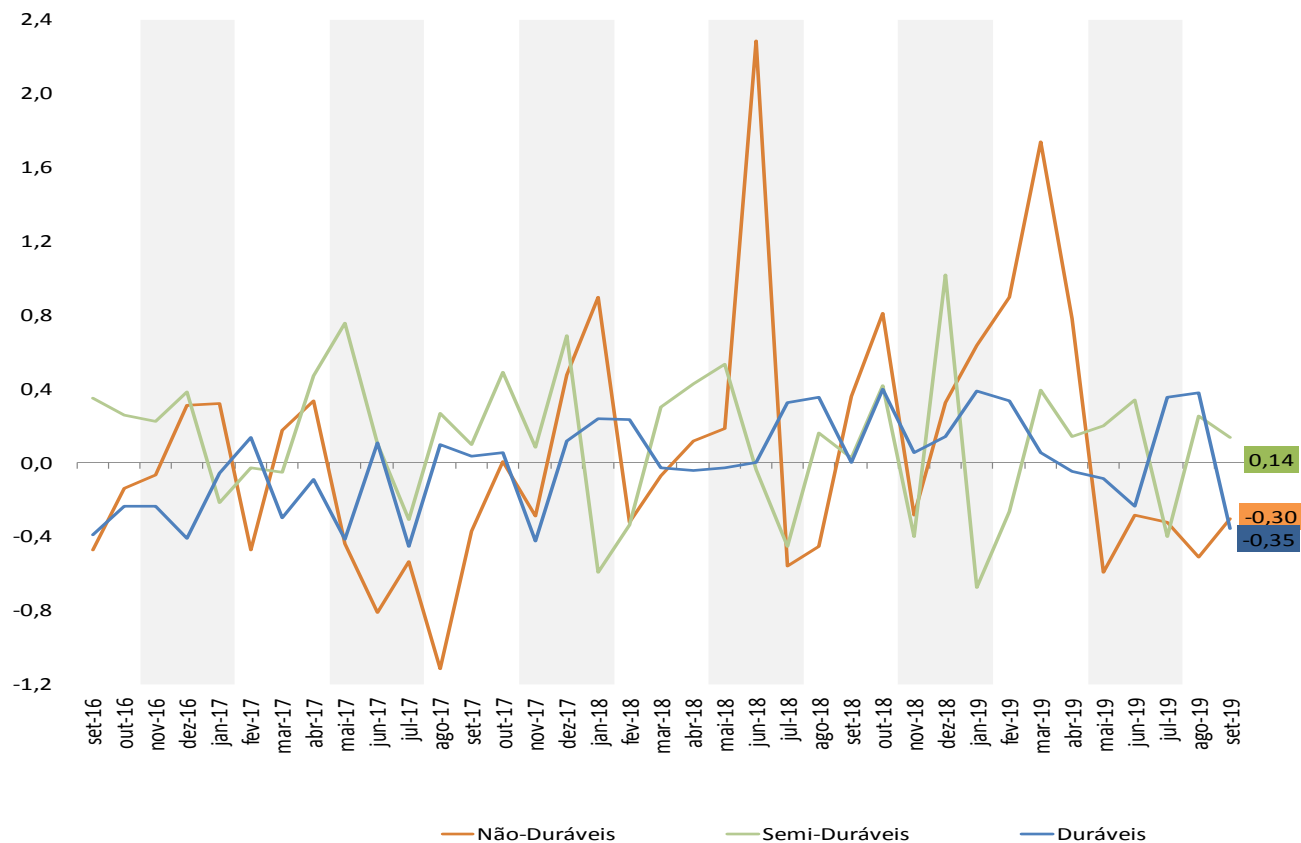

IPCA – Índice de Difusão

(mede a proporção dos itens com variação positiva no índice)

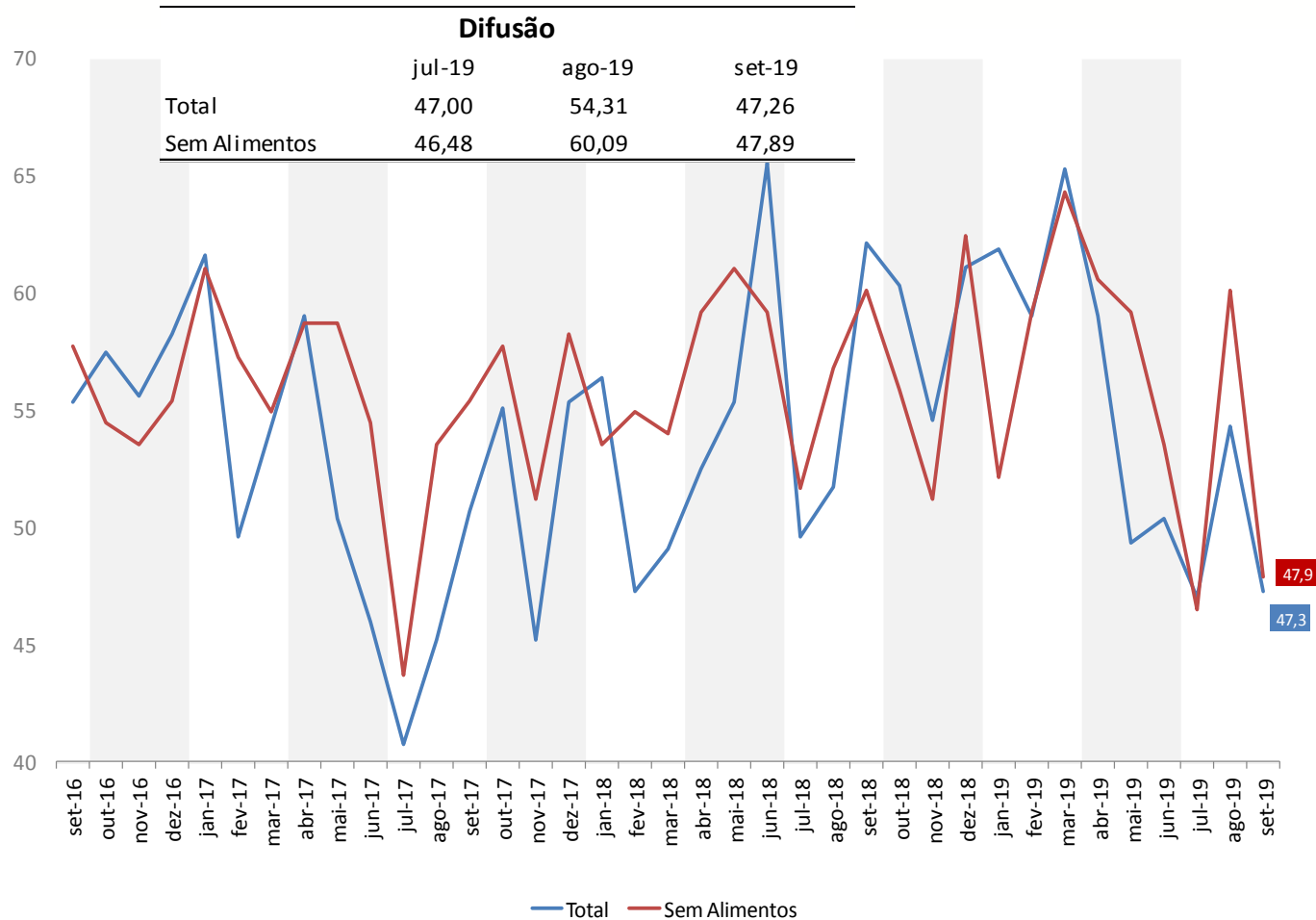

VARIAÇÕES EM 12 MESES

IPCA

| | Peso set-19 | 2013 | 2014 | 2015 | 2016 | 2017 | 2018 | 2019* |
|---------------------------|----------------|-------------|-------------|--------------|-------------|-------------|-------------|-------------|
| GERAL | | 5,91 | 6,41 | 10,67 | 6,29 | 2,95 | 3,75 | 2,89 |
| Grupos | | | | | | | | |
| Alimentação e Bebidas | 24,63 | 8,48 | 8,03 | 12,01 | 8,61 | -1,87 | 4,03 | 3,56 |
| Habitação | 16,16 | 3,41 | 8,80 | 18,34 | 2,84 | 6,28 | 4,72 | 3,90 |
| Artigos de Residência | 3,93 | 7,12 | 5,50 | 5,38 | 3,41 | -1,49 | 3,76 | 2,39 |
| Vestuário | 5,62 | 5,37 | 3,65 | 4,47 | 3,54 | 2,89 | 0,60 | 0,79 |
| Transporte | 18,14 | 3,30 | 3,76 | 10,17 | 4,24 | 4,10 | 4,20 | 0,88 |
| Saúde e Cuidados Pessoais | 12,21 | 6,95 | 6,97 | 9,20 | 11,05 | 6,51 | 3,95 | 4,20 |
| Despesas Pessoais | 10,86 | 8,40 | 8,31 | 9,51 | 8,01 | 4,38 | 2,99 | 3,16 |
| Educação | 5,01 | 7,92 | 8,45 | 9,25 | 8,87 | 7,08 | 5,31 | 4,74 |
| Comunicação | 3,44 | 1,51 | -1,51 | 2,10 | 1,27 | 1,75 | -0,08 | 0,41 |

* Acumulado em 12 meses até setembro de 2019

IPCA

| | Peso set-19 | 2013 | 2014 | 2015 | 2016 | 2017 | 2018 | 2019* |
|---|----------------|-------------|-------------|--------------|-------------|-------------|-------------|-------------|
| GERAL | | 5,91 | 6,41 | 10,67 | 6,29 | 2,95 | 3,75 | 2,89 |
| Monitorados | 26,33 | 1,52 | 5,32 | 18,07 | 5,50 | 7,99 | 6,18 | 2,87 |
| Livres | 73,65 | 7,30 | 6,72 | 8,51 | 6,54 | 1,35 | 2,91 | 2,90 |
| Comercializáveis | 32,81 | 6,01 | 5,95 | 8,27 | 6,76 | -0,54 | 1,70 | 1,26 |
| Não comercializáveis | 40,84 | 8,43 | 7,43 | 8,69 | 6,35 | 2,97 | 3,94 | 4,26 |
| Núcleos | | | | | | | | |
| Médias Aparadas sem Suavização | | 5,91 | 5,86 | 7,86 | 5,71 | 3,03 | 2,59 | 2,70 |
| Médias Aparadas com Suavização | | 6,02 | 6,25 | 8,88 | 6,94 | 3,48 | 3,63 | 3,44 |
| Dupla Ponderação | | 6,45 | 6,40 | 8,87 | 6,90 | 3,47 | 3,10 | 2,99 |
| Exclusão + | | 5,81 | 6,45 | 9,46 | 6,18 | 3,83 | 3,27 | 3,11 |
| Exclusão (monitorados e alimentação no domicílio) | | 7,21 | 6,64 | 7,33 | 5,76 | 3,13 | 2,48 | 2,66 |

* Acumulado em 12 meses até setembro de 2019

Obs.: séries "Monitorados", "Livres", "Comercializáveis" e "Não comercializáveis" calculada de acordo com a atualização no sistema de classificação dos itens do IPCA implementada pelo Banco Central em jan/12

+ Exclui dez itens de alimentação no domicílio e combustíveis

IPCA

| | <i>Peso set-19</i> | 2015 | 2016 | 2017 | 2018 | 2019* |
|----------------------------|------------------------|--------------|-------------|-------------|-------------|-------------|
| IPCA - Geral | | 10,67 | 6,29 | 2,95 | 3,75 | 2,89 |
| Monitorados | 26,33 | 18,07 | 5,50 | 7,99 | 6,18 | 2,87 |
| Livres | 73,65 | 8,51 | 6,54 | 1,35 | 2,91 | 2,90 |
| Serviços | 35,56 | 8,12 | 6,47 | 4,52 | 3,34 | 3,59 |
| Alim. fora do domicílio | 8,82 | 10,37 | 7,24 | 3,82 | 3,18 | 3,14 |
| ex-Alim. fora do domicílio | 26,74 | 7,40 | 6,21 | 4,75 | 3,40 | 3,75 |
| Bens | 38,09 | 8,86 | 6,63 | -1,42 | 2,49 | 2,25 |
| Duráveis | 7,56 | 3,28 | 1,36 | -1,17 | 1,66 | 1,39 |
| Semi-duráveis | 7,34 | 5,10 | 3,98 | 2,38 | 1,06 | 1,16 |
| Não-duráveis | 23,19 | 12,27 | 9,34 | -2,69 | 3,31 | 2,90 |
| Alim. no domicílio | 15,79 | 12,92 | 9,36 | -4,86 | 4,52 | 3,79 |
| ex-Alim. no domicílio | 7,40 | 10,88 | 9,29 | 2,05 | 0,83 | 1,09 |

* Acumulado em 12 meses até setembro de 2019

Obs.: séries calculadas de acordo com a atualização no sistema de classificação dos itens do IPCA implementada pelo Banco Central em jan/12.

IPCA – Monitorados e Livres

(Var.% acumulada em 12 meses)

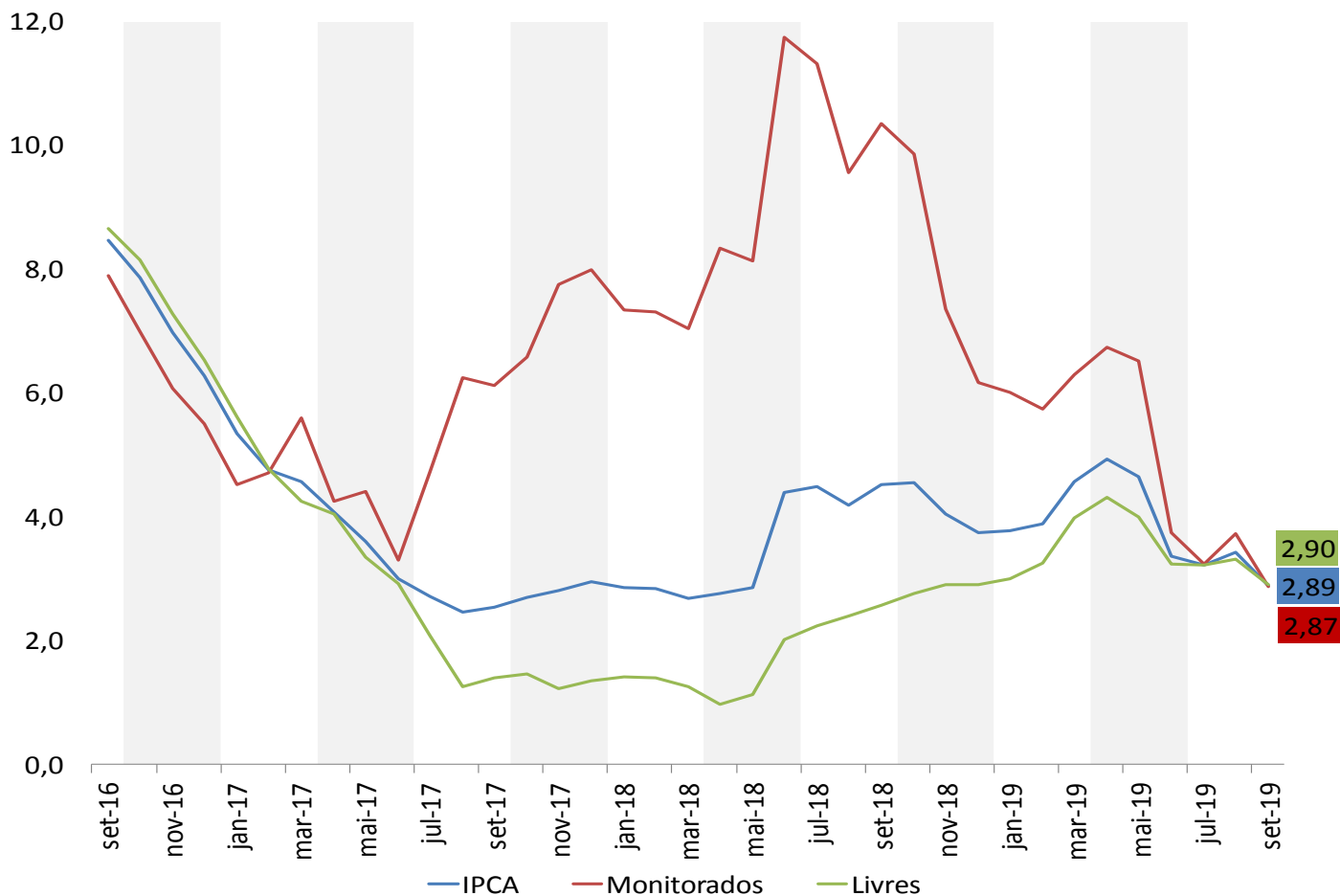

IPCA – Comercializáveis e Não-comercializáveis

(Var.% acumulada em 12 meses)

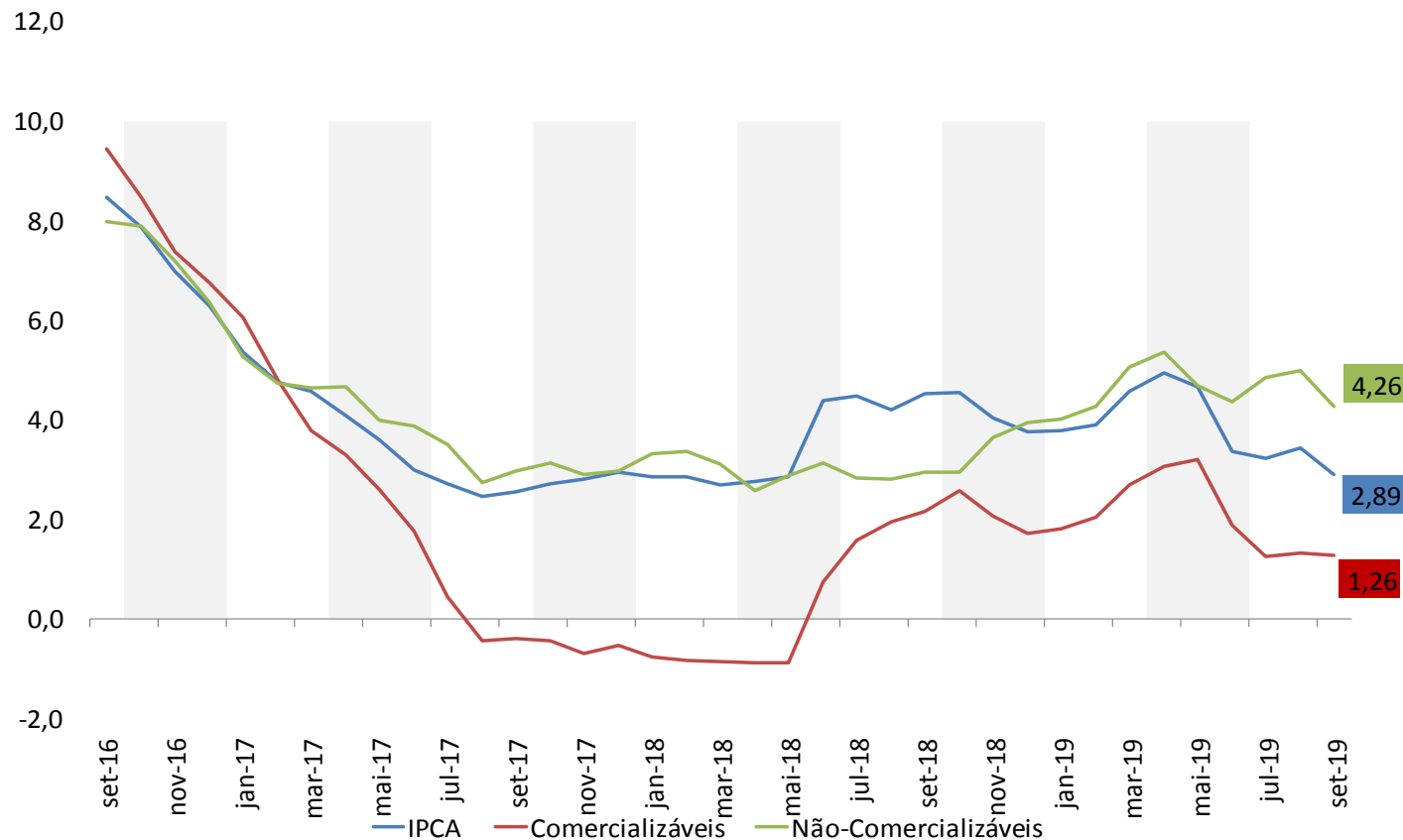

IPCA – Alimentação no domicílio

(Var. % acumulada em 12 meses)

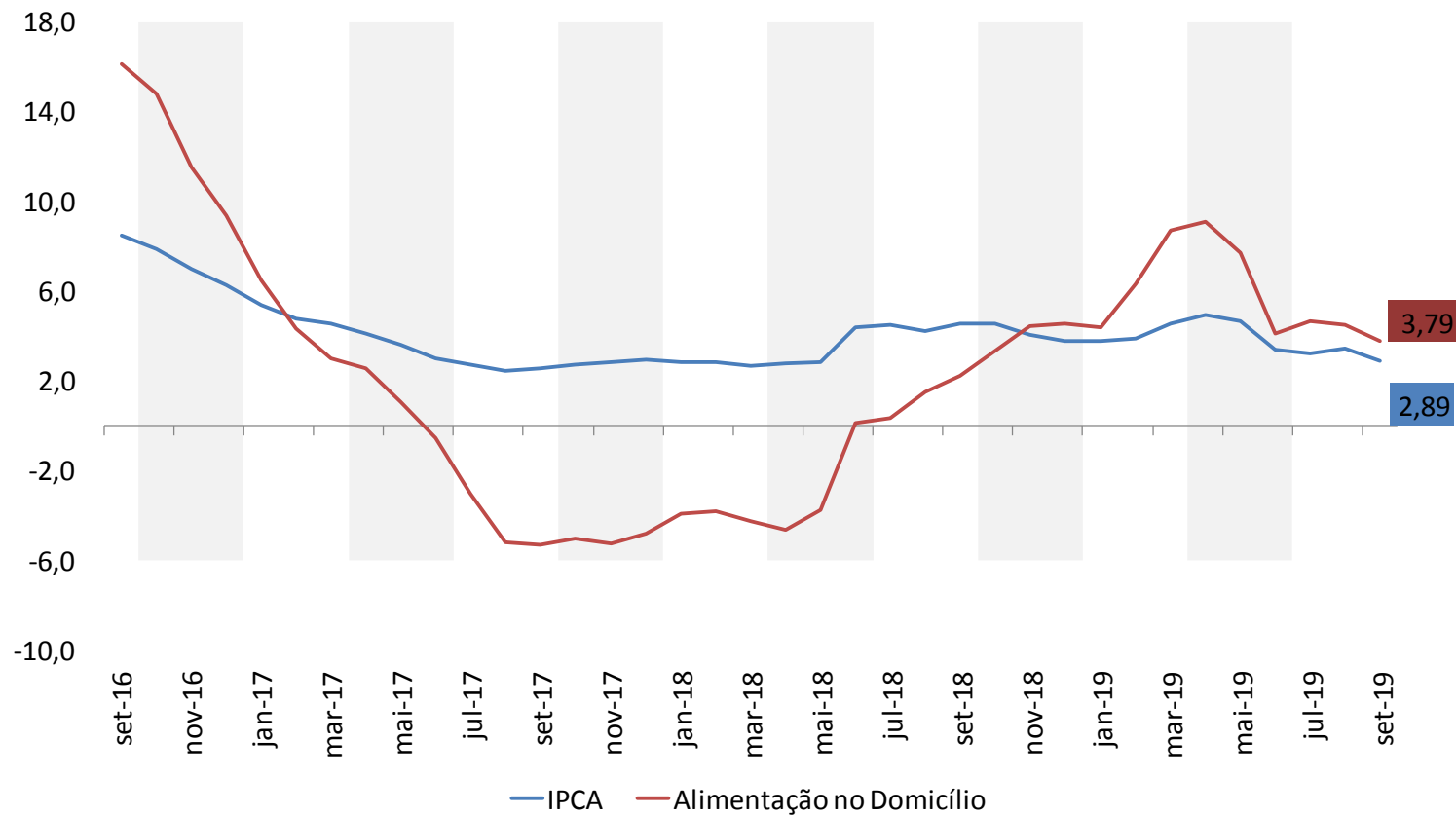

IPCA - Núcleos

(Var.% acumulada em 12 meses)

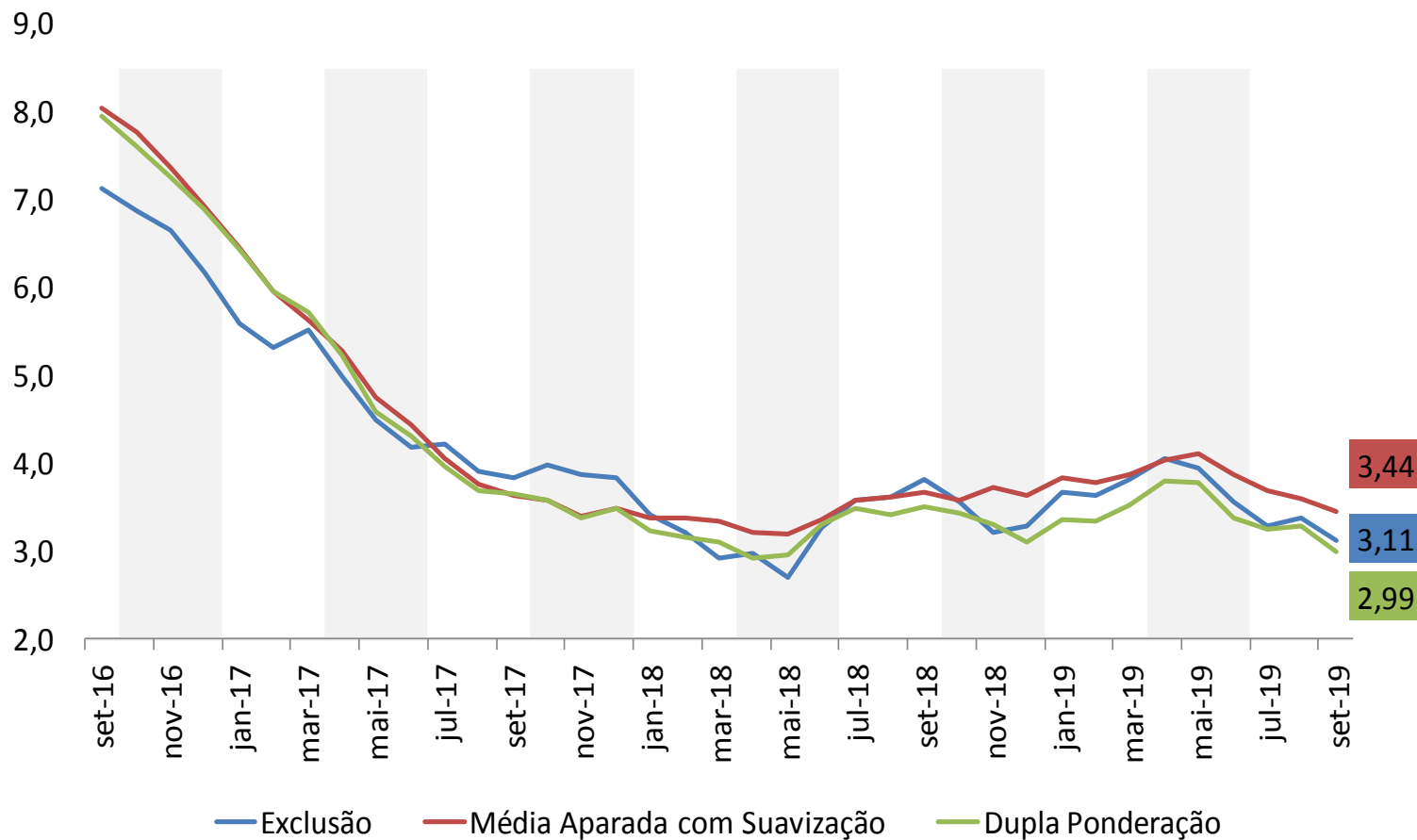

Decomposição do IPCA em 12 meses

| | 2015 | 2016 | 2017 | 2018 | 2019* |
|----------------------------------|--------------|-------------|--------------|-------------|-------------|
| Índice geral | 10,67 | 6,29 | 2,95 | 3,75 | 2,89 |
| ALIMENTOS E BEBIDAS | 2,99 | 2,16 | -0,48 | 0,99 | 0,87 |
| Cereais, leguminosas e oleaginos | 0,12 | 0,28 | -0,29 | 0,03 | 0,06 |
| Farinhas, féculas e massas | 0,06 | 0,11 | -0,03 | 0,02 | -0,02 |
| Tubérculos, raízes e legumes | 0,27 | -0,21 | -0,03 | 0,22 | 0,28 |
| Açúcares e derivados | 0,17 | 0,17 | -0,13 | -0,03 | 0,02 |
| Hortaliças e verduras | 0,04 | -0,01 | 0,00 | 0,02 | 0,01 |
| Frutas | 0,15 | 0,22 | -0,18 | 0,13 | 0,07 |
| Carnes | 0,35 | 0,09 | -0,07 | 0,06 | 0,12 |
| Pescados | 0,03 | 0,03 | 0,01 | 0,01 | 0,00 |
| Carnes e peixes industrializados | 0,07 | 0,05 | 0,00 | 0,00 | 0,01 |
| Aves e ovos | 0,12 | 0,07 | -0,06 | 0,03 | 0,11 |
| Leite e derivados | 0,15 | 0,29 | -0,12 | 0,12 | -0,11 |
| Panificados | 0,21 | 0,13 | 0,04 | 0,08 | 0,00 |
| Óleos e gorduras | 0,06 | 0,05 | -0,01 | 0,01 | 0,01 |
| Bebidas e infusões | 0,18 | 0,21 | 0,06 | -0,01 | 0,00 |
| Enlatados e conservas | 0,01 | 0,02 | 0,00 | 0,01 | 0,00 |
| Sal e condimentos | 0,08 | 0,05 | -0,02 | 0,00 | 0,02 |
| Alimentação fora do domicílio | 0,91 | 0,64 | 0,34 | 0,28 | 0,28 |
| HABITAÇÃO | 2,71 | 0,45 | 0,97 | 0,75 | 0,63 |
| Aluguel e taxas | 0,69 | 0,62 | 0,33 | 0,25 | 0,35 |
| Reparos | 0,17 | 0,14 | 0,10 | 0,06 | 0,05 |
| Artigos de limpeza | 0,08 | 0,09 | -0,02 | 0,04 | 0,02 |
| Combustíveis (domésticos) | 0,26 | 0,03 | 0,19 | 0,07 | 0,03 |
| Energia elétrica residencial | 1,51 | -0,43 | 0,36 | 0,33 | 0,18 |
| ARTIGOS DE RESIDÊNCIA | 0,24 | 0,15 | -0,06 | 0,15 | 0,09 |
| Mobiliário | 0,06 | -0,02 | -0,01 | 0,04 | 0,02 |
| Utensílios e enfeites | 0,06 | 0,04 | 0,01 | 0,02 | 0,02 |
| Cama, mesa e banho | 0,03 | 0,02 | -0,01 | 0,02 | 0,01 |
| Eletrodomésticos e equipamentos | 0,02 | 0,03 | -0,03 | 0,06 | 0,05 |
| TV, som e informática | 0,03 | 0,06 | -0,04 | -0,01 | -0,01 |
| Consertos e manutenção | 0,03 | 0,01 | 0,01 | 0,02 | 0,01 |

Decomposição do IPCA em 12 meses

| | 2015 | 2016 | 2017 | 2018 | 2019* |
|------------------------------------|--------------|-------------|-------------|-------------|-------------|
| Índice geral | 10,67 | 6,29 | 2,95 | 3,75 | 2,89 |
| VESTUÁRIO | 0,29 | 0,22 | 0,17 | 0,04 | 0,05 |
| Roupa masculina | 0,08 | 0,07 | 0,05 | 0,01 | 0,03 |
| Roupa feminina | 0,08 | 0,02 | 0,02 | 0,02 | 0,00 |
| Roupa infantil | 0,03 | 0,02 | 0,02 | 0,00 | 0,01 |
| Calçados e acessórios | 0,06 | 0,09 | 0,07 | -0,02 | -0,01 |
| Jóias e bijuterias | 0,04 | 0,01 | 0,01 | 0,02 | 0,01 |
| Tecidos e armarinho | 0,01 | 0,01 | 0,00 | 0,00 | 0,00 |
| TRANSPORTES | 1,87 | 0,78 | 0,74 | 0,76 | 0,16 |
| Transporte público | 0,41 | 0,35 | 0,17 | 0,31 | 0,31 |
| Veículo próprio | 0,42 | 0,25 | 0,11 | 0,11 | 0,13 |
| Combustíveis (veículos) | 1,04 | 0,17 | 0,45 | 0,33 | -0,28 |
| SAÚDE E CUIDADOS PESSOAIS | 1,04 | 1,23 | 0,76 | 0,48 | 0,51 |
| Produtos farmacêuticos | 0,23 | 0,41 | 0,15 | 0,06 | 0,08 |
| Óculos e lentes | 0,02 | 0,01 | 0,00 | 0,00 | 0,00 |
| Serviços médicos e dentários | 0,10 | 0,08 | 0,06 | 0,05 | 0,05 |
| Serviços laboratoriais e hospitala | 0,05 | 0,04 | 0,02 | 0,02 | 0,04 |
| Plano de saúde | 0,40 | 0,45 | 0,48 | 0,43 | 0,36 |
| Higiene pessoal | 0,24 | 0,25 | 0,05 | -0,09 | -0,02 |
| DESPESAS PESSOAIS | 1,02 | 0,86 | 0,47 | 0,33 | 0,34 |
| Serviços pessoais | 0,58 | 0,56 | 0,39 | 0,26 | 0,24 |
| Recreação | 0,36 | 0,13 | 0,04 | 0,04 | 0,10 |
| Fumo | 0,08 | 0,16 | 0,04 | 0,03 | 0,01 |
| Fotografia e filmagem | 0,00 | 0,01 | 0,00 | 0,01 | 0,00 |
| EDUCAÇÃO | 0,43 | 0,40 | 0,33 | 0,26 | 0,23 |
| Cursos | 0,27 | 0,27 | 0,25 | 0,18 | 0,16 |
| Leitura | 0,05 | 0,04 | 0,03 | 0,03 | 0,03 |
| Papelaria | 0,03 | 0,04 | 0,02 | 0,01 | 0,01 |
| Cursos diversos | 0,08 | 0,06 | 0,04 | 0,04 | 0,04 |
| COMUNICAÇÃO | 0,09 | 0,05 | 0,06 | 0,00 | 0,01 |
| Comunicação | 0,09 | 0,05 | 0,06 | 0,00 | 0,01 |

Impactos dos Grupos do IPCA acumulados em 12 meses*

Índice geral = 2,89 %

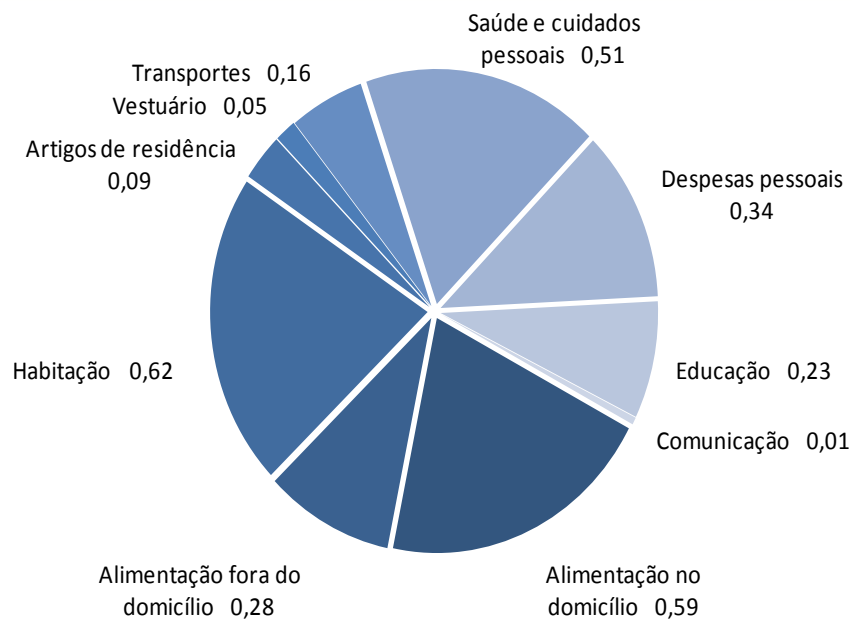

*** Acumulado até set/19**

IPCA e INPC

(Var. % acumulada em 12 meses)

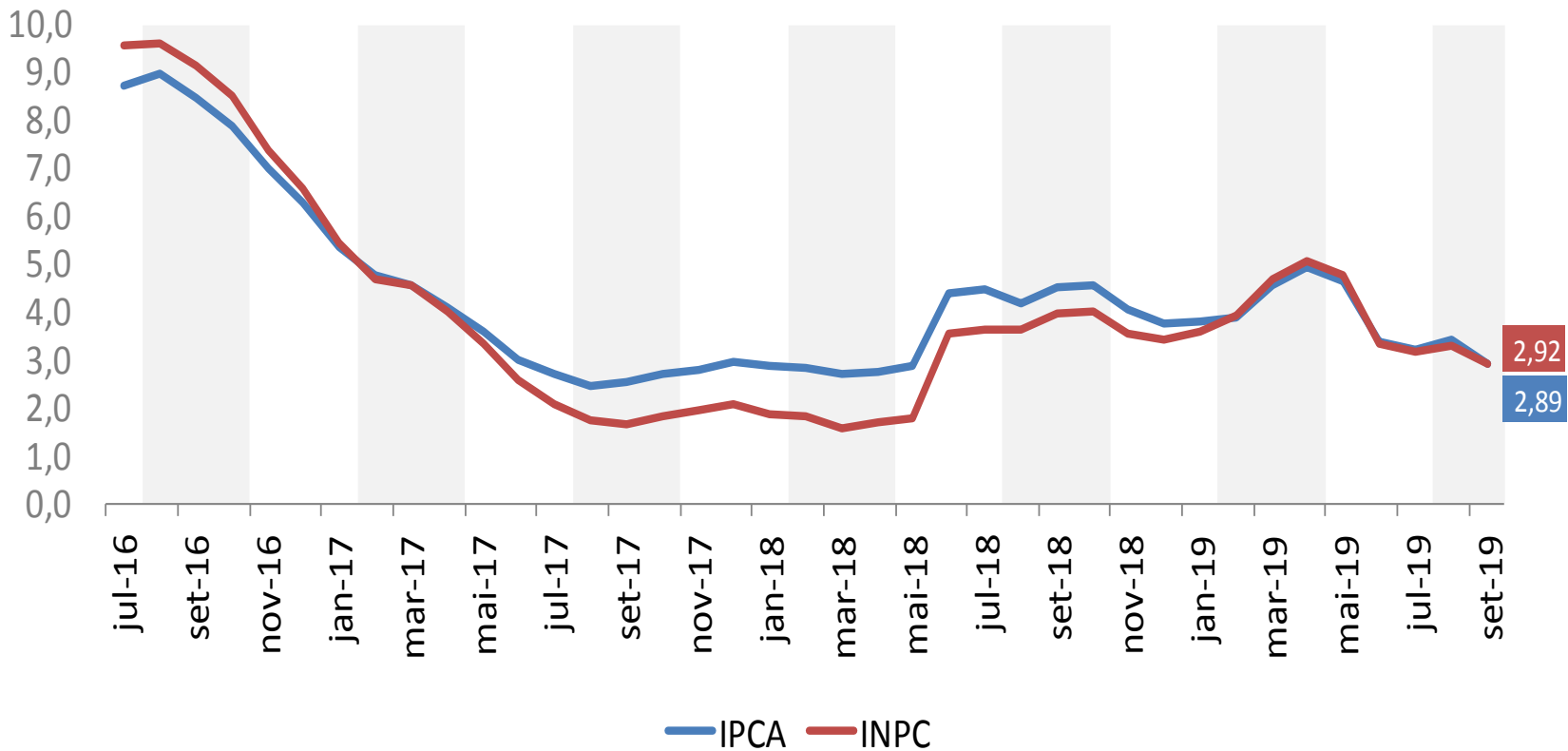

EXPECTATIVAS PARA OS PRÓXIMOS MESES

IPCA Mensal: Variação Recente e Expectativas

*Focus Expectativas de Mercado – 04/10/2019

IPCA Efetivo

Expectativas Focus

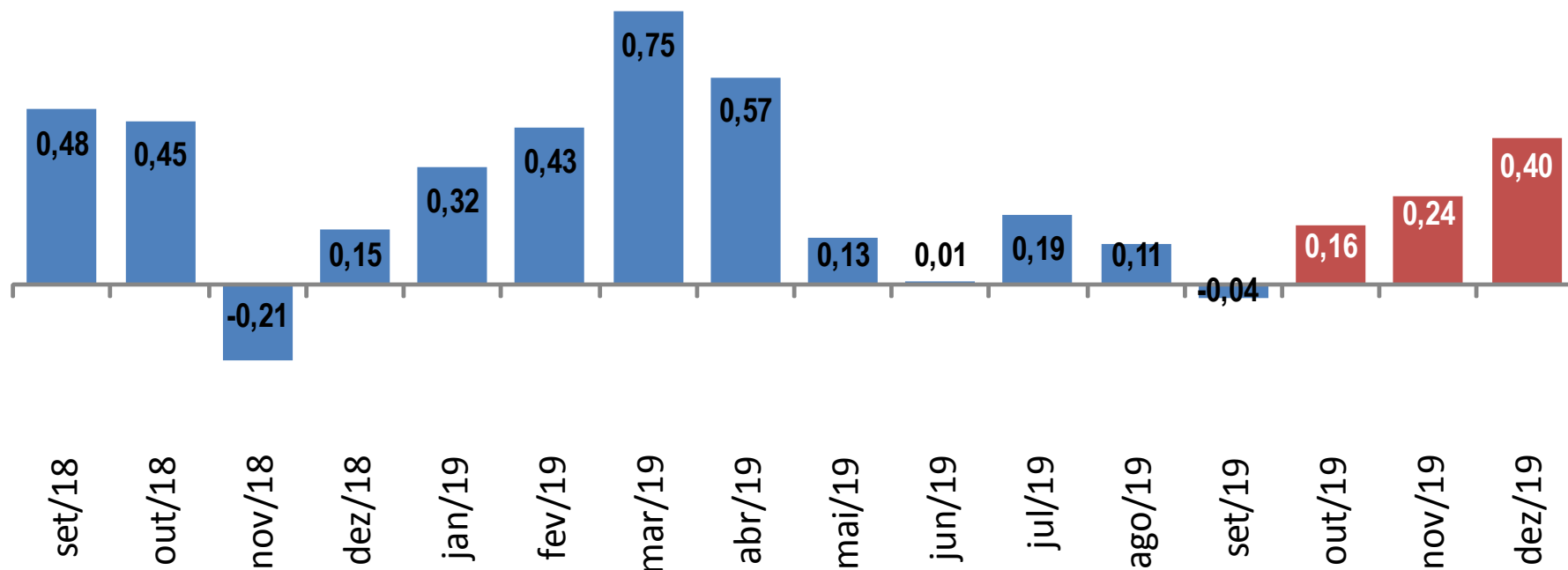

IPCA: Variação Anual e Expectativas

(*Focus Expectativas de Mercado – 04/10/2019)

IPCA Efetivo

Expectativas Focus

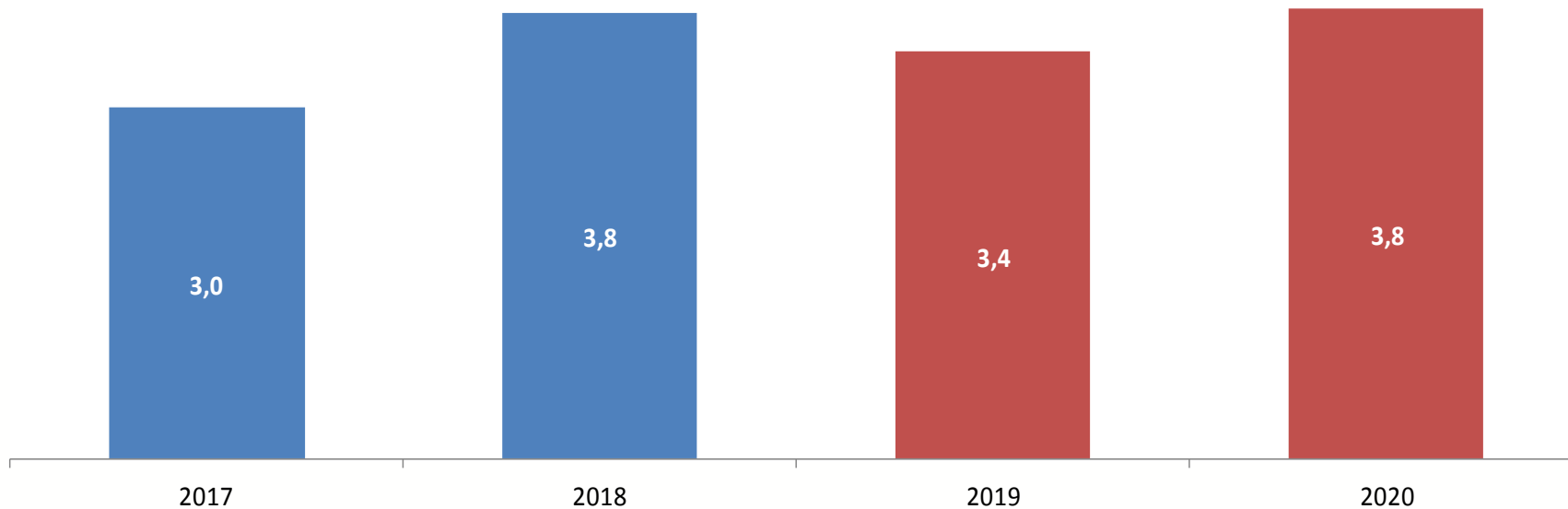



MINISTÉRIO DA ECONOMIA

Para maiores informações acesse o site da Secretaria de Política Econômica:

www.spe.fazenda.gov.br



Secretaria
de Política
Econômica

Secretaria Especial
de Fazenda

Ministério
da Economia