



MINISTÉRIO DA ECONOMIA

# IPCA

Agosto de 2019

06/09/2019

Os informativos econômicos da Secretaria de Política Econômica (SPE) são elaborados a partir de dados de conhecimento público, cujas fontes primárias são instituições autônomas, públicas ou privadas. O objetivo é organizar informações de conhecimento público para ampliar o entendimento sobre a economia brasileira. O conteúdo deste material é meramente informativo, não possuindo caráter prospectivo, nem delimitando as ações de política econômica adotadas pelo Ministério da Economia



**Secretaria Especial  
de Fazenda**

**Ministério  
da Economia**

# Destaques

- Variação mensal do IPCA
  - agosto/2019: 0,11%
  - julho/2019: 0,19%
  - agosto/2018: -0,09%
- Variação acumulada em 12 meses: 3,43%
- Na comparação com julho de 2019, quatro grupos mostram aceleração:
  - Vestuário (de -0,52% para 0,23%);
  - Artigos de Residência (de 0,29% para 0,56%);
  - Saúde e Cuidados Pessoais (de -0,20% para -0,03%);
  - Educação (de 0,04% para 0,16%);

# Destaques

- Os movimentos de desaceleração foram registrados em cinco grupos:
  - Comunicação (de 0,57% para 0,09%);
  - Alimentação e Bebidas (de 0,01% para -0,35%), destaque para Tomate (de -11,28% para -24,49%);
  - Transportes (de -0,17% para -0,39%), destaque para Passagem aérea (de 18,63% para -15,66%);
  - Despesas Pessoais (de 0,44% para 0,31%);
  - Habitação (de 1,20% para 1,19%), destaque para Gás de botijão (de -0,01% para -0,93%);
- Preços livres: desaceleraram de 0,12% para -0,06%
- Inflação de serviços: desaceleraram de 0,46% para 0,07%
- Preços monitorados: aceleraram de 0,40% para 0,60%

# IPCA

(Var. % mensal)

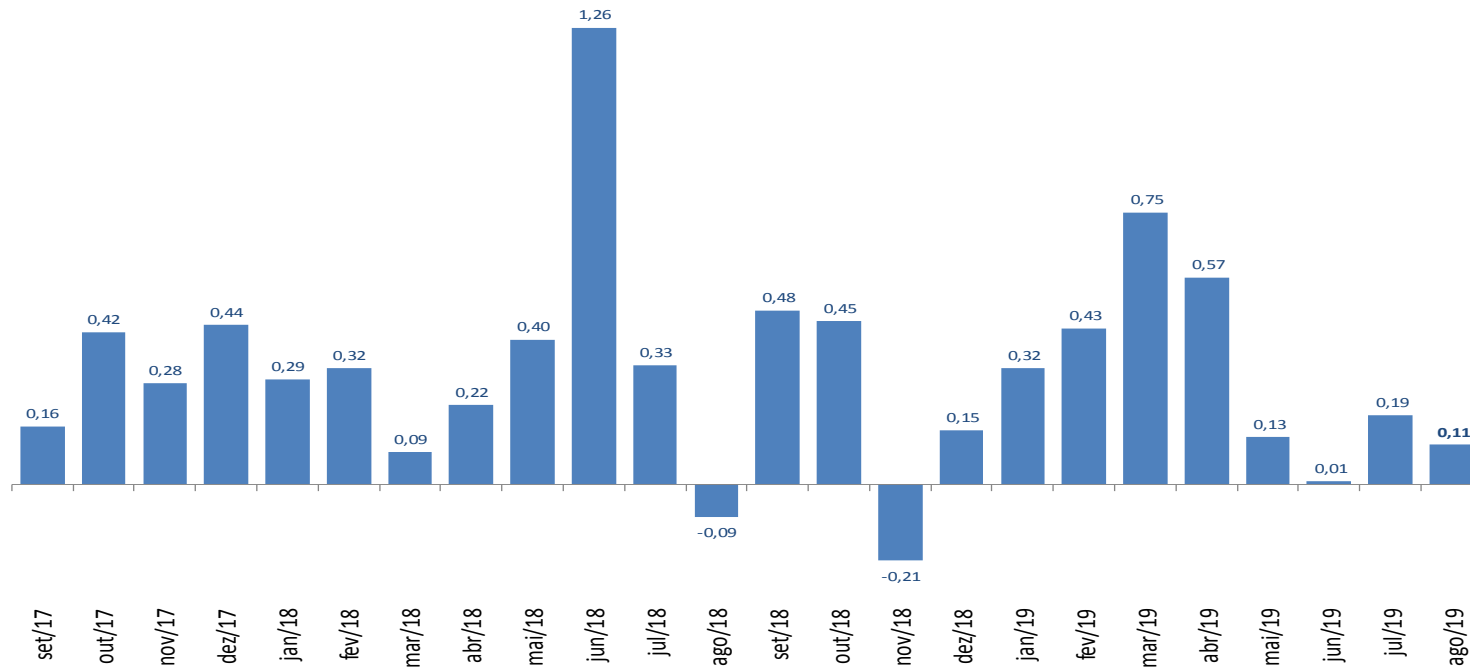

# IPCA

(Var. % mensal)

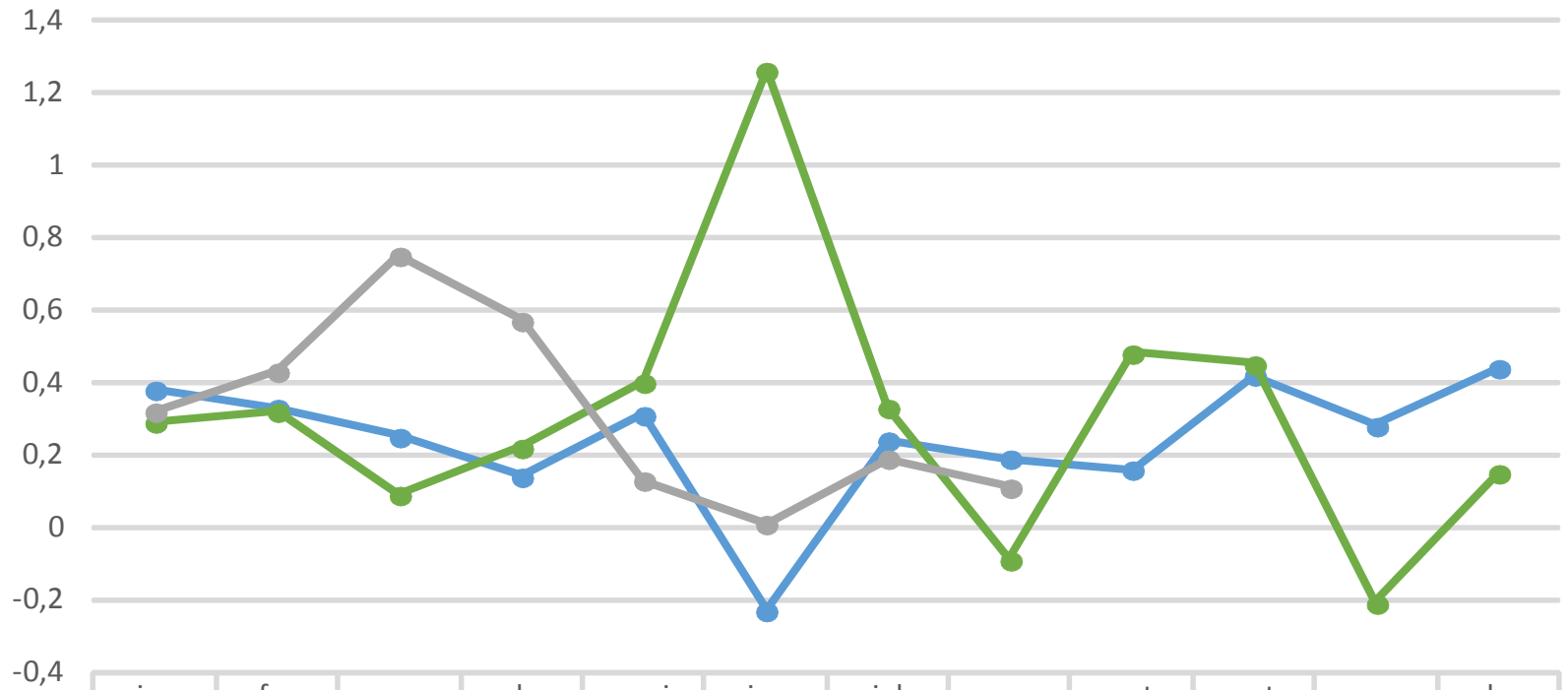

	jan	fev	mar	abr	mai	jun	jul	ago	set	out	nov	dez
2017	0,38	0,33	0,25	0,14	0,31	-0,23	0,24	0,19	0,16	0,42	0,28	0,44
2018	0,29	0,32	0,09	0,22	0,4	1,26	0,33	-0,09	0,48	0,45	-0,21	0,15
2019	0,32	0,43	0,75	0,57	0,13	0,01	0,19	0,11				

# IPCA

(Var. % mensal para os meses de agosto)

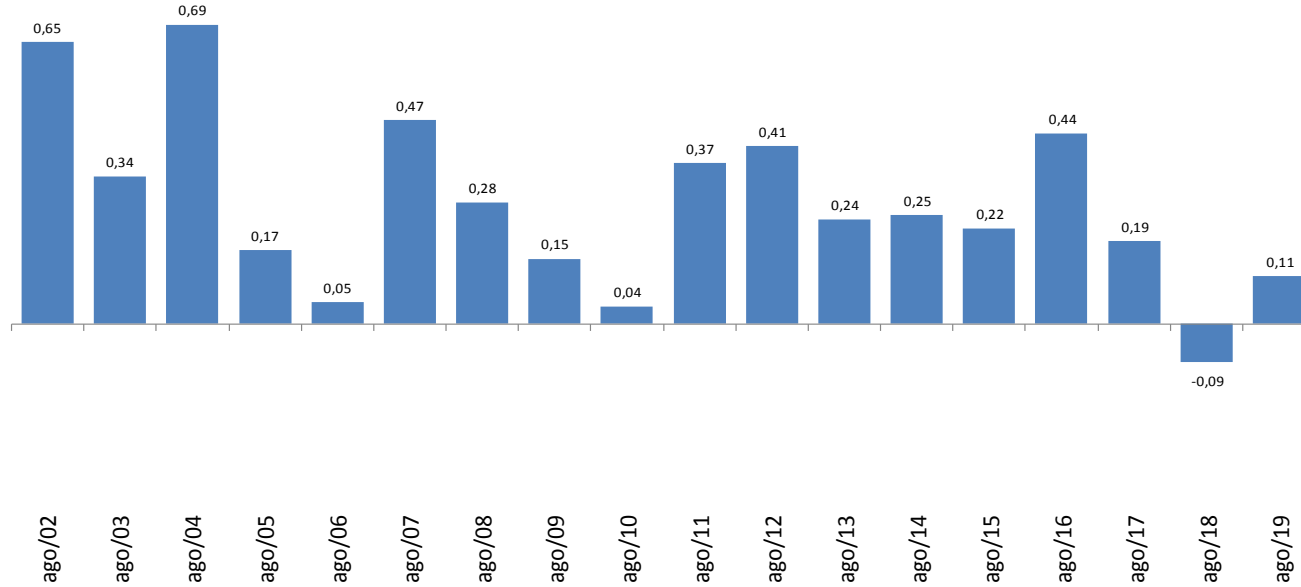

# IPCA – Grupos

(Var. % mensal)

	ago/18	jul/19	ago/19		
	Var.%	Var.%	Var.%	Impacto	Peso
<b>GERAL</b>	<b>-0,09</b>	<b>0,19</b>	<b>0,11</b>	<b>0,11</b>	<b>100</b>

## Grupos

Alimentação e Bebidas	-0,34	0,01	-0,35	-0,09	24,7
Habitação	0,44	1,20	1,19	0,19	16,0
Artigos de Residência	0,56	0,29	0,56	0,02	3,9
Vestuário	0,19	-0,52	0,23	0,01	5,6
Transporte	-1,22	-0,17	-0,39	-0,07	18,2
Saúde e Cuidados Pessoais	0,53	-0,20	-0,03	0,00	12,2
Despesas Pessoais	0,36	0,44	0,31	0,03	10,8
Educação	0,25	0,04	0,16	0,01	5,0
Comunicação	0,03	0,57	0,09	0,00	3,4

# IPCA – Desagregações Principais

(Var. % mensal)

	ago/18	jul/19	ago/19		
	Var.%	Var.%	Var.%	Impacto	Peso
<b>GERAL</b>	<b>-0,09</b>	<b>0,19</b>	<b>0,11</b>	<b>0,11</b>	<b>100</b>
<i>Monitorados</i>	0,12	0,40	0,60	0,16	26,2
<i>Livres</i>	-0,16	0,12	-0,06	-0,04	73,8
Comercializáveis	0,01	-0,17	0,08	0,03	32,8
Não comercializáveis	-0,31	0,35	-0,18	-0,08	41,0
<b>Núcleos</b>					
Médias Aparadas sem Suavização	0,20	0,20	0,17		
Médias Aparadas com Suavização	0,31	0,18	0,23		
Dupla Ponderação	0,17	0,24	0,21		
Exclusão*	0,20	0,43	0,29		
Exclusão (monitorados e alimentação no domicílio)	-0,02	0,16	0,15		
<i>Média</i>	<i>0,17</i>	<i>0,24</i>	<i>0,21</i>		

Obs.: séries "Monitorados", "Livres", "Comercializáveis" e "Não comercializáveis" calculadas de acordo com a atualização no sistema de classificação dos itens do IPCA implementada pelo Banco Central em jan/12.

\* Exclui dez itens de alimentação no domicílio e combustíveis



# IPCA – Desagregação em Monitorados e Livres

(Var. % mensal)

	<i>Peso</i> ago-19	ago-18	jul-19	ago-19
<b>IPCA - Geral</b>		<b>-0,09</b>	<b>0,19</b>	<b>0,11</b>
Monitorados	26,2	0,12	0,40	0,60
Livres	73,8	-0,16	0,12	-0,06
Serviços	35,6	-0,16	0,46	0,07
Alim. fora do domicílio	08,8	0,32	0,15	0,53
ex-Alim. fora do domicílio	26,8	-0,31	0,56	-0,08
Bens	38,2	-0,17	-0,21	-0,19
Duráveis	07,5	0,35	0,36	0,38
Semi-duráveis	07,3	0,16	-0,40	0,25
Não-duráveis	23,3	-0,45	-0,32	-0,51
Alim. no domicílio	15,9	-0,72	-0,06	-0,84
ex-Alim. no domicílio	07,4	0,10	-0,89	0,20

# IPCA – agosto de 2019

## Maiores Contribuições Positivas e Negativas (itens\*)

### Principais Contribuições Positivas

Item	Impacto (p.p.)	Var.%
Energia elétrica residencial	0,153	3,85
Alimentação fora do domicílio	0,047	0,53
Aluguel e taxas	0,046	0,63
Frutas	0,022	2,14
Serviços pessoais	0,017	0,25
Eletrodomésticos e equipamentos	0,011	1,10
Veículo próprio	0,010	0,13
Roupa masculina	0,010	0,71
Produtos farmacêuticos	0,009	0,26
Fumo	0,008	0,81
<i>Soma</i>	<i>0,333</i>	

### Principais Contribuições Negativas

Item	Impacto (p.p.)	Var.%
Tubérculos, raízes e legumes	-0,098	-10,68
Transporte público	-0,082	-1,67
Carnes	-0,020	-0,75
Higiene pessoal	-0,019	-0,75
Hortaliças e verduras	-0,016	-6,53
Combustíveis (domésticos)	-0,012	-0,84
Bebidas e infusões	-0,007	-0,41
Leite e derivados	-0,006	-0,30
Panificados	-0,003	-0,18
Óleos e gorduras	-0,003	-0,79
<i>Soma</i>	<i>-0,267</i>	

\*itens se referem ao penúltimo grau de desagregação hierárquica dos componentes do IPCA

# IPCA – agosto de 2019

## Maiores Contribuições Positivas e Negativas (subitens\*)

### Principais Contribuições Positivas

Subitem	Impacto (p.p.)	Var.%
Energia elétrica residencial	0,153	3,85
Refeição	0,026	0,52
Taxa de água e esgoto	0,024	1,34
Etanol	0,021	2,30
Aluguel residencial	0,019	0,50
Tangerina	0,017	16,21
Cebola	0,014	7,05
Empregado doméstico	0,012	0,29
Lanche	0,010	0,47
Banana-d'água	0,009	10,64
<b>Soma</b>	<b>0,306</b>	

### Principais Contribuições Negativas

Subitem	Impacto (p.p.)	Var.%
Passagem aérea	-0,081	-15,66
Tomate	-0,076	-24,49
Batata-inglesa	-0,026	-9,11
Perfume	-0,021	-2,34
Gasolina	-0,019	-0,45
Gás de botijão	-0,012	-0,93
Cenoura	-0,010	-13,64
Laranja-pera	-0,007	-4,90
Alface	-0,007	-6,36
Alcatra	-0,007	-1,57
<b>Soma</b>	<b>-0,268</b>	

\*subitens se referem ao maior grau de desagregação hierárquica dos componentes do IPCA

# Decomposição do IPCA Mensal

	ago-18	jul-19	ago-19
<b>Índice geral</b>	<b>-0,09</b>	<b>0,19</b>	<b>0,11</b>
<b>ALIMENTOS E BEBIDAS</b>	<b>-0,08</b>	<b>0,00</b>	<b>-0,09</b>
Cereais, leguminosas e oleaginosas	0,01	-0,02	-0,00
Farinhas, féculas e massas	0,00	-0,00	-0,00
Tubérculos, raízes e legumes	-0,05	-0,02	-0,10
Açúcares e derivados	0,00	0,00	0,00
Hortaliças e verduras	-0,01	-0,01	-0,02
Frutas	0,01	0,03	0,02
Carnes	-0,04	0,03	-0,02
Pescados	-0,00	-0,00	-0,00
Carnes e peixes industrializados	-0,00	-0,00	0,00
Aves e ovos	-0,01	0,01	-0,00
Leite e derivados	-0,03	-0,01	-0,01
Panificados	0,01	0,00	-0,00
Óleos e gorduras	0,00	-0,00	-0,00
Bebidas e infusões	0,01	-0,01	-0,01
Enlatados e conservas	0,00	0,00	0,00
Sal e condimentos	0,00	0,01	-0,00
Alimentação fora do domicílio	0,03	0,01	0,05
<b>HABITAÇÃO</b>	<b>0,07</b>	<b>0,19</b>	<b>0,19</b>
Aluguel e taxas	0,03	0,01	0,05
Reparos	0,00	0,00	0,00
Artigos de limpeza	0,02	0,00	-0,00
Combustíveis (domésticos)	-0,01	0,00	-0,01
Energia elétrica residencial	0,04	0,17	0,15
<b>ARTIGOS DE RESIDÊNCIA</b>	<b>0,02</b>	<b>0,01</b>	<b>0,02</b>
Mobiliário	0,00	0,00	0,01
Utensílios e enfeites	0,00	-0,00	0,00
Cama, mesa e banho	0,00	0,00	-0,00
Eletrodomésticos e equipamentos	0,01	0,01	0,01
TV, som e informática	-0,00	-0,00	0,00
Consertos e manutenção	-0,00	0,00	0,00

# Decomposição do IPCA Mensal

	ago-18	jul-19	ago-19
<b>Índice geral</b>	<b>-0,09</b>	<b>0,19</b>	<b>0,11</b>
<b>VESTUÁRIO</b>	<b>0,01</b>	<b>-0,03</b>	<b>0,01</b>
Roupa masculina	-0,00	-0,01	0,01
Roupa feminina	0,01	-0,02	-0,00
Roupa infantil	-0,00	-0,00	0,01
Calçados e acessórios	0,00	-0,00	-0,00
Jóias e bijuterias	0,00	0,00	0,00
Tecidos e armarinho	0,00	0,00	0,00
<b>TRANSPORTES</b>	<b>-0,23</b>	<b>-0,03</b>	<b>-0,07</b>
Transporte público	-0,11	0,10	-0,08
Veículo próprio	-0,00	0,03	0,01
Combustíveis (veículos)	-0,11	-0,16	0,00
<b>SAÚDE E CUIDADOS PESSOAIS</b>	<b>0,06</b>	<b>-0,02</b>	<b>-0,00</b>
Produtos farmacêuticos	0,02	-0,01	0,01
Óculos e lentes	0,00	-0,00	-0,00
Serviços médicos e dentários	0,00	0,00	0,00
Serviços laboratoriais e hospitalares	0,00	0,00	0,00
Plano de saúde	0,03	0,03	0,00
Higiene pessoal	0,01	-0,05	-0,02
<b>DESPESAS PESSOAIS</b>	<b>0,04</b>	<b>0,05</b>	<b>0,03</b>
Serviços pessoais	0,03	0,02	0,02
Recreação	-0,01	0,03	0,01
Fumo	0,02	0,00	0,01
Fotografia e filmagem	0,00	-0,00	0,00
<b>EDUCAÇÃO</b>	<b>0,01</b>	<b>0,00</b>	<b>0,01</b>
Cursos	0,01	0,00	0,00
Leitura	0,00	0,00	0,00
Papelaria	0,00	0,00	0,00
Cursos diversos	0,00	-0,00	0,00
<b>COMUNICAÇÃO</b>	<b>0,00</b>	<b>0,02</b>	<b>0,00</b>
Comunicação	0,00	0,02	0,00

# IPCA – Monitorados e Livres

(Var. % mensal)

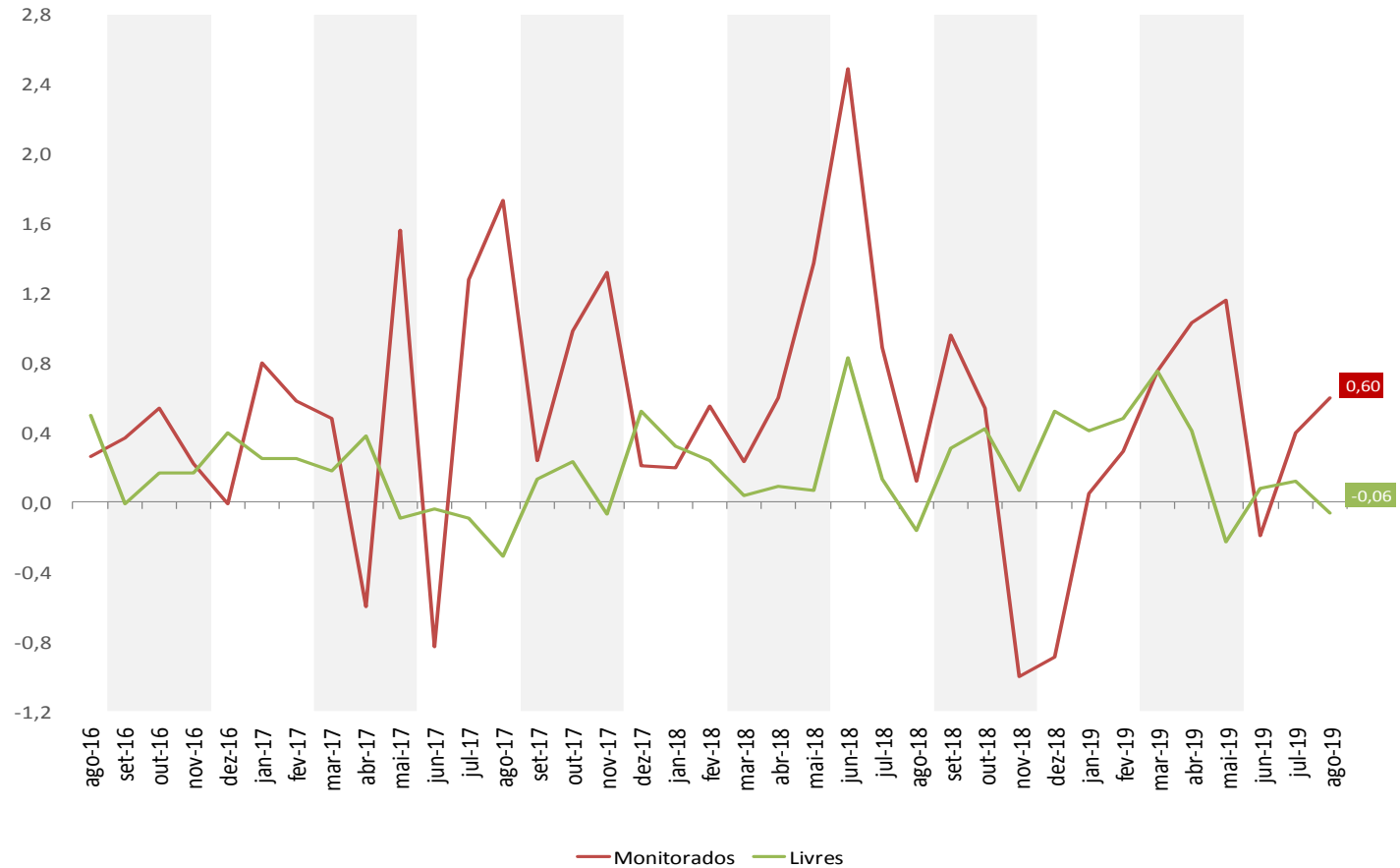

# IPCA – Comercializáveis e Não-comercializáveis

(Var. % mensal)

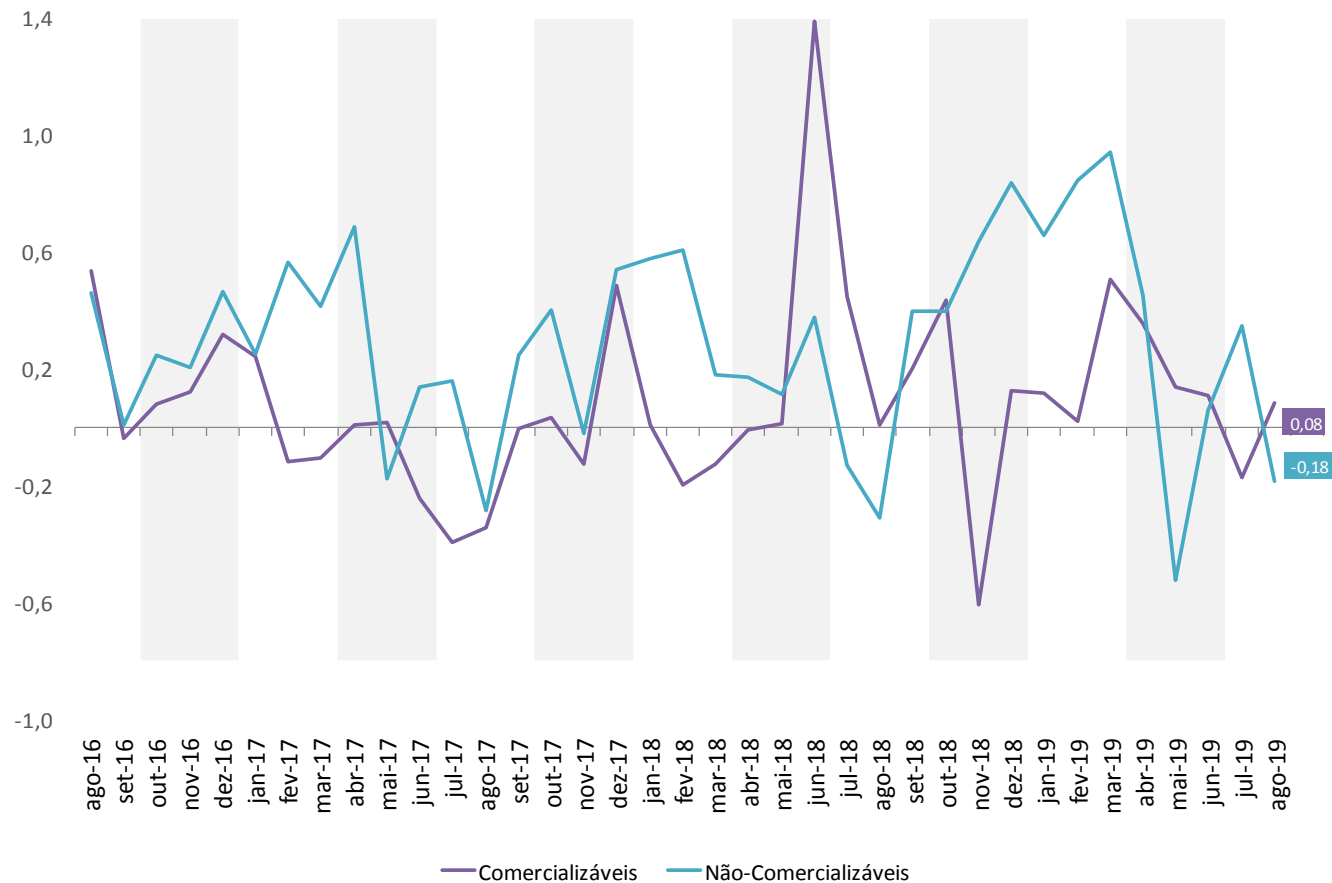

# IPCA – Bens e Serviços

(Var. % mensal)

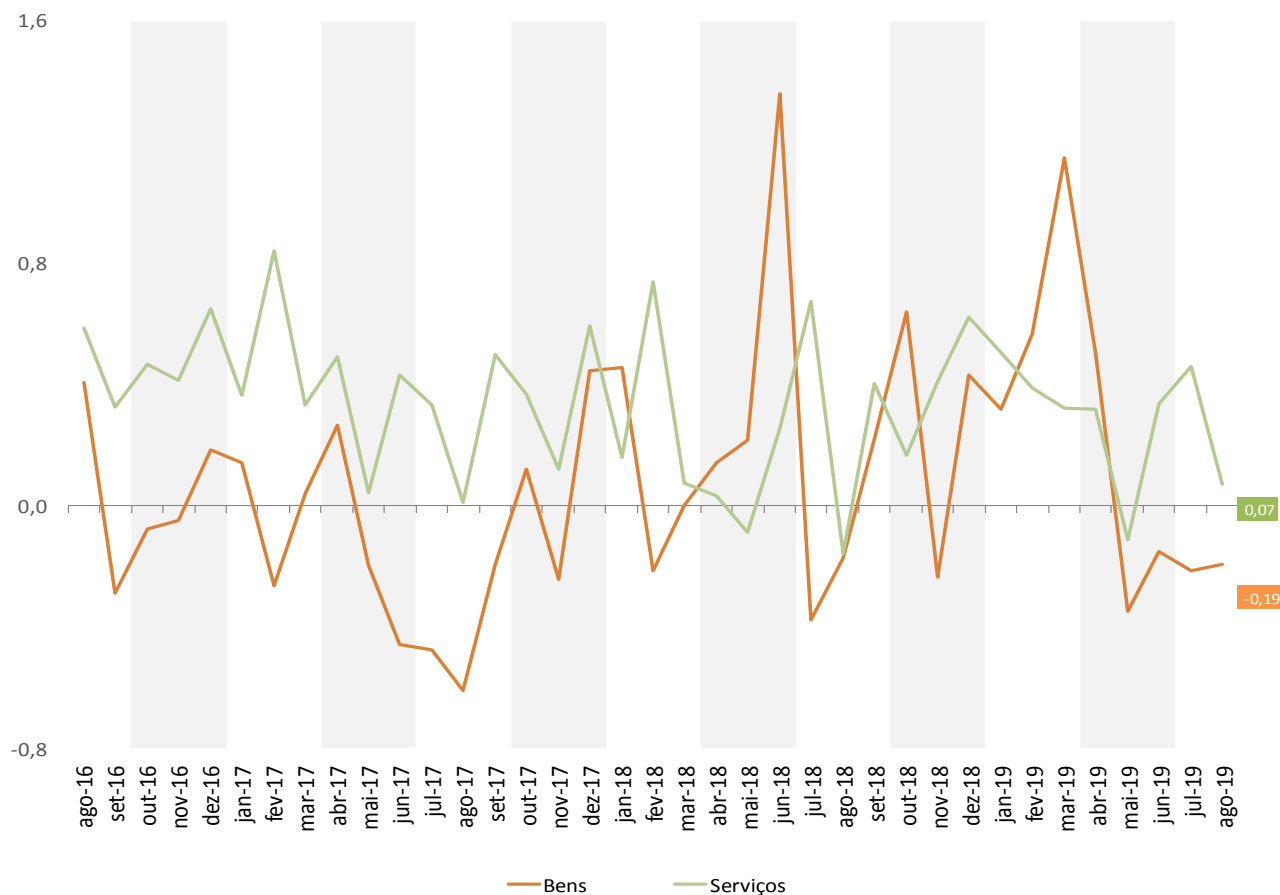



# IPCA – Duráveis, Não-Duráveis e Semi-Duráveis

(Var. % mensal)

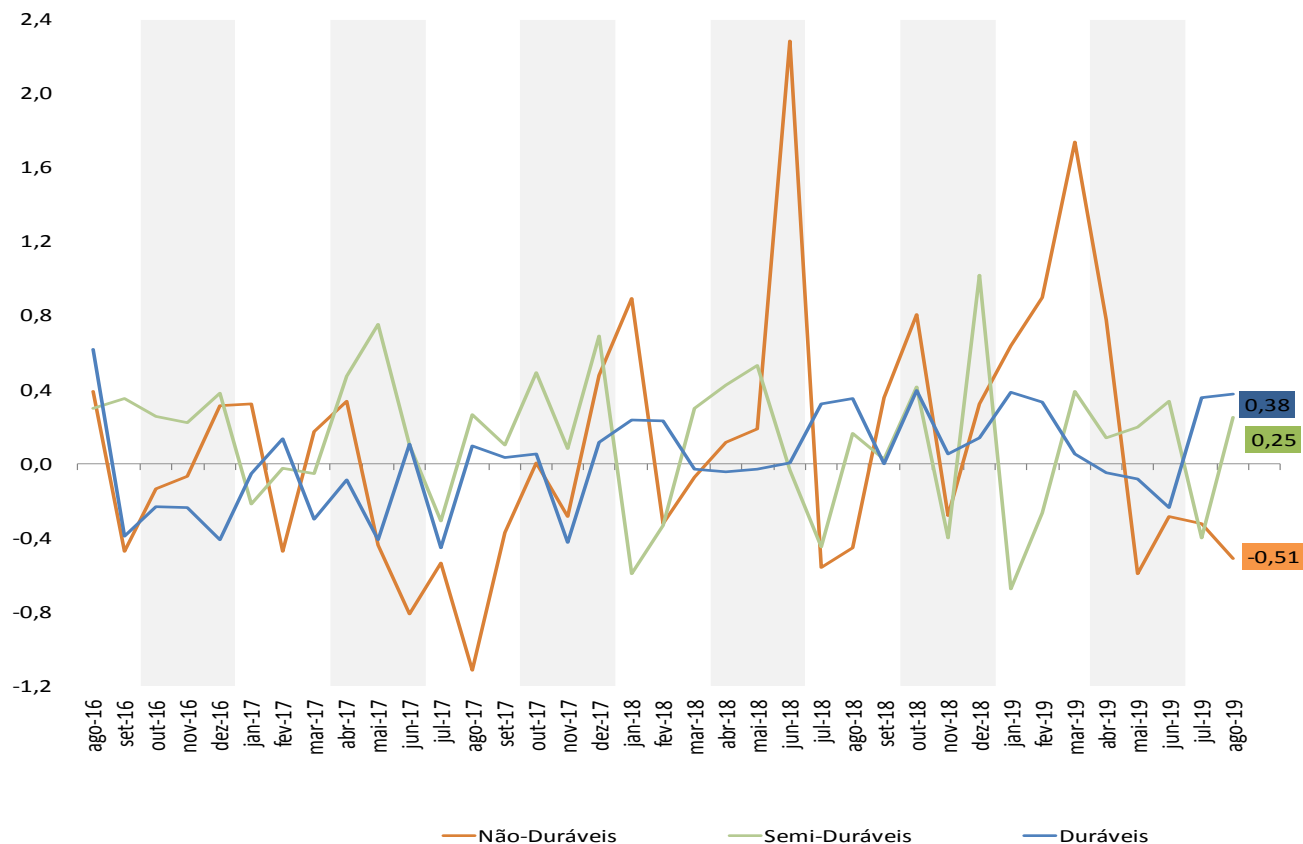

# IPCA – Índice de Difusão

(mede a proporção dos itens com variação positiva no índice)

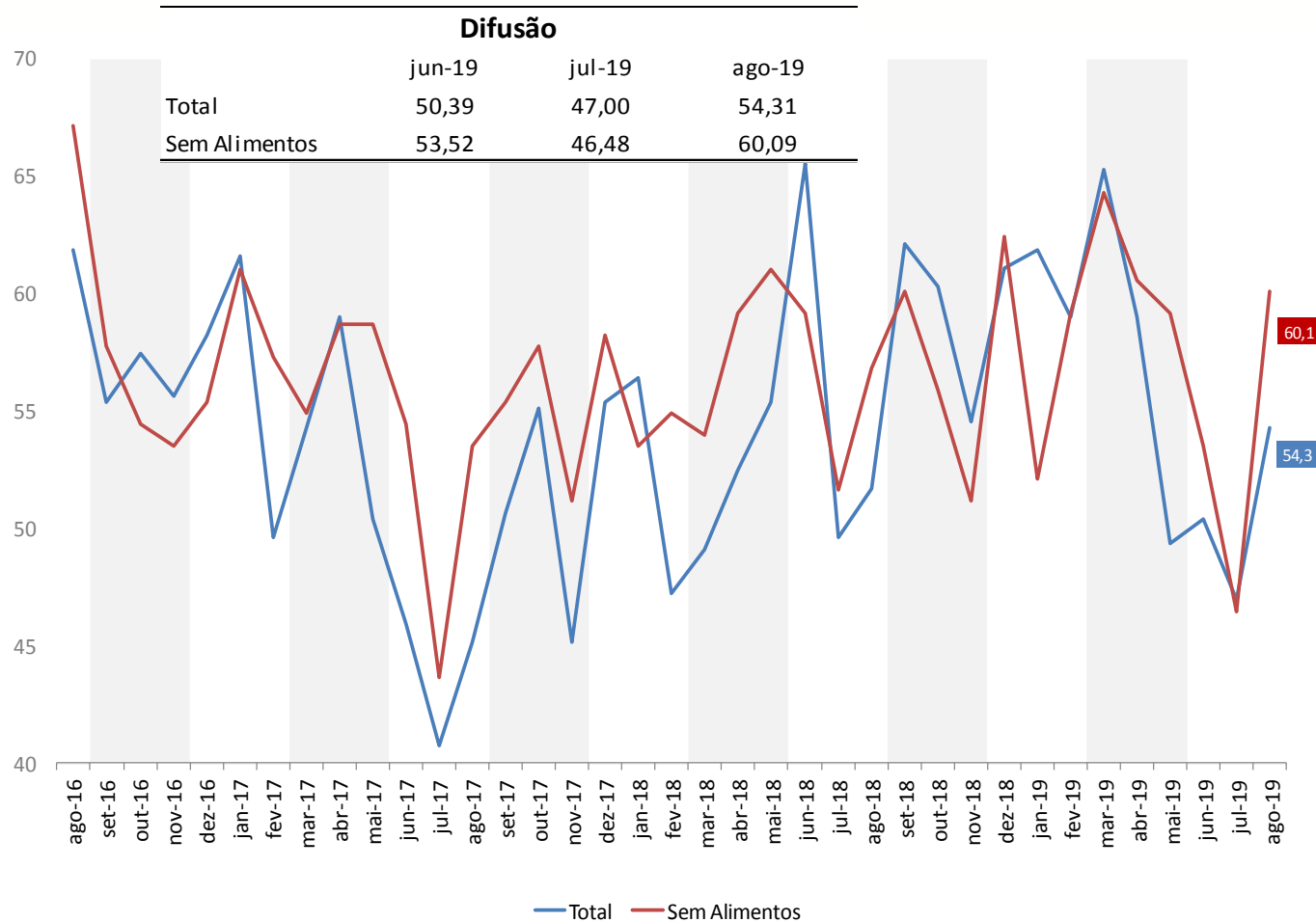

**VARIAÇÕES EM 12 MESES**

# IPCA

	Peso ago-19	2013	2014	2015	2016	2017	2018	2019*
<b>GERAL</b>		<b>5,91</b>	<b>6,41</b>	<b>10,67</b>	<b>6,29</b>	<b>2,95</b>	<b>3,75</b>	<b>3,43</b>
<b>Grupos</b>								
Alimentação e Bebidas	24,74	8,48	8,03	12,01	8,61	-1,87	4,03	4,11
Habitação	15,99	3,41	8,80	18,34	2,84	6,28	4,72	4,26
Artigos de Residência	3,92	7,12	5,50	5,38	3,41	-1,49	3,76	3,28
Vestuário	5,61	5,37	3,65	4,47	3,54	2,89	0,60	0,50
Transporte	18,23	3,30	3,76	10,17	4,24	4,10	4,20	2,58
Saúde e Cuidados Pessoais	12,22	6,95	6,97	9,20	11,05	6,51	3,95	3,89
Despesas Pessoais	10,84	8,40	8,31	9,51	8,01	4,38	2,99	3,51
Educação	5,01	7,92	8,45	9,25	8,87	7,08	5,31	4,95
Comunicação	3,44	1,51	-1,51	2,10	1,27	1,75	-0,08	0,35

\* Acumulado em 12 meses até agosto de 2019

# IPCA

	Peso ago-19	2013	2014	2015	2016	2017	2018	2019*
<b>GERAL</b>		<b>5,91</b>	<b>6,41</b>	<b>10,67</b>	<b>6,29</b>	<b>2,95</b>	<b>3,75</b>	<b>3,43</b>
Monitorados	26,20	1,52	5,32	18,07	5,50	7,99	6,18	3,74
Livres	73,78	7,30	6,72	8,51	6,54	1,35	2,91	3,33
Comercializáveis	32,82	6,01	5,95	8,27	6,76	-0,54	1,70	1,32
Não comercializáveis	40,96	8,43	7,43	8,69	6,35	2,97	3,94	4,98
<b>Núcleos</b>								
Médias Aparadas sem Suavização		5,91	5,86	7,86	5,71	3,03	2,59	2,92
Médias Aparadas com Suavização		6,02	6,25	8,88	6,94	3,48	3,63	3,60
Dupla Ponderação		6,45	6,40	8,87	6,90	3,47	3,10	3,28
Exclusão +		5,81	6,45	9,46	6,18	3,83	3,27	3,37
Exclusão (monitorados e alimentação no domicílio)		7,21	6,64	7,33	5,76	3,13	2,48	3,00

\* Acumulado em 12 meses até agosto de 2019

Obs.: séries "Monitorados", "Livres", "Comercializáveis" e "Não comercializáveis" calculada de acordo com a atualização no sistema de classificação dos itens do IPCA implementada pelo Banco Central em jan/12

+ Exclui dez itens de alimentação no domicílio e combustíveis

# IPCA

	<i>Peso ago-19</i>	<b>2015</b>	<b>2016</b>	<b>2017</b>	<b>2018</b>	<b>2019*</b>
<b>IPCA - Geral</b>		<b>10,67</b>	<b>6,29</b>	<b>2,95</b>	<b>3,75</b>	<b>3,43</b>
Monitorados	26,20	18,07	5,50	7,99	6,18	3,74
Livres	73,78	8,51	6,54	1,35	2,91	3,33
Serviços	35,57	8,12	6,47	4,52	3,34	3,97
Alim. fora do domicílio	8,78	10,37	7,24	3,82	3,18	3,40
ex-Alim. fora do domicílio	26,80	7,40	6,21	4,75	3,40	4,16
Bens	38,20	8,86	6,63	-1,42	2,49	2,72
Duráveis	7,54	3,28	1,36	-1,17	1,66	1,75
Semi-duráveis	7,33	5,10	3,98	2,38	1,06	1,05
Não-duráveis	23,33	12,27	9,34	-2,69	3,31	3,59
Alim. no domicílio	15,94	12,92	9,36	-4,86	4,52	4,52
ex-Alim. no domicílio	7,39	10,88	9,29	2,05	0,83	1,65

\* Acumulado em 12 meses até agosto de 2019

Obs.: séries calculadas de acordo com a atualização no sistema de classificação dos itens do IPCA implementada pelo Banco Central em jan/12.

# IPCA – Monitorados e Livres

(Var.% acumulada em 12 meses)

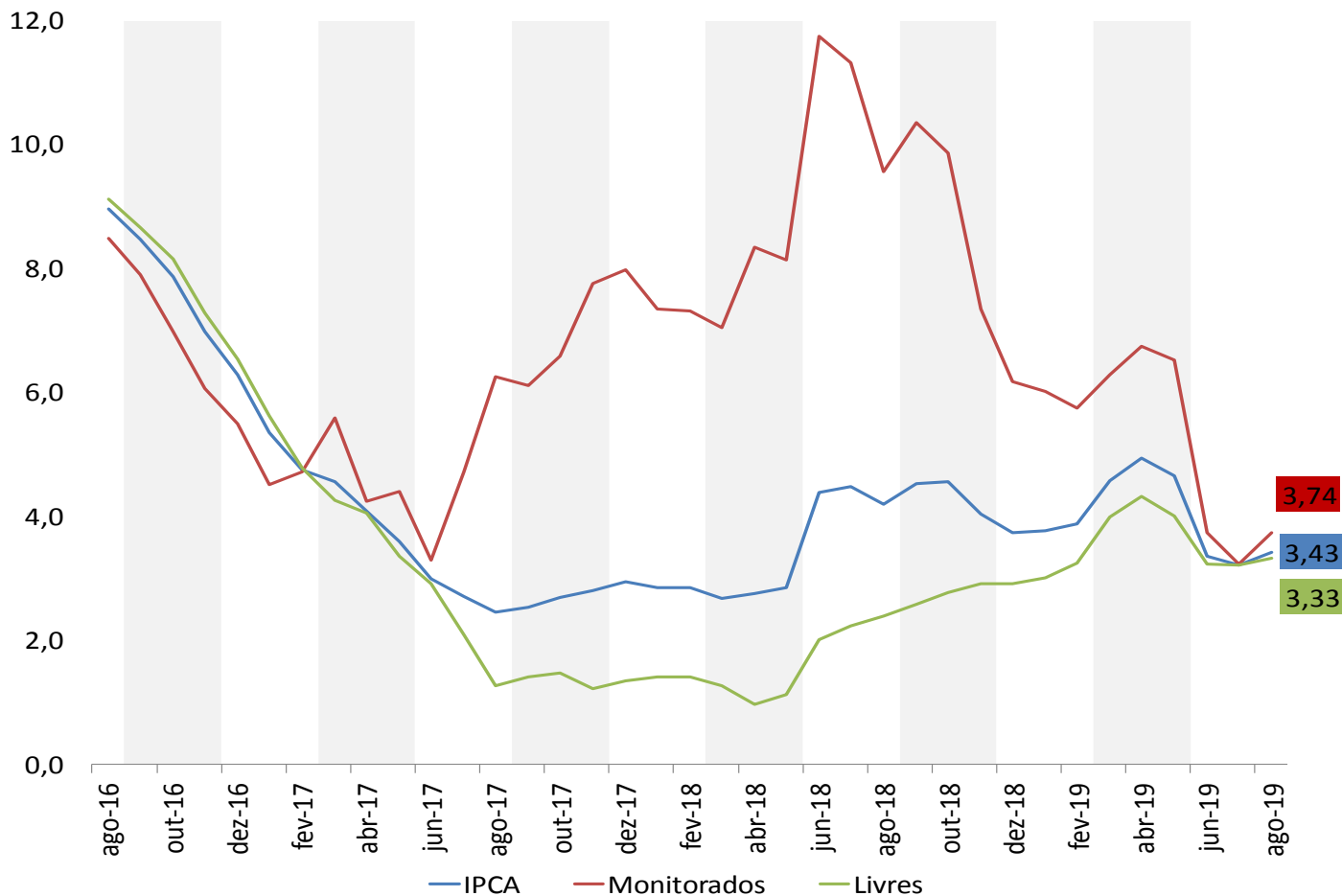

# IPCA – Comercializáveis e Não-comercializáveis

(Var.% acumulada em 12 meses)

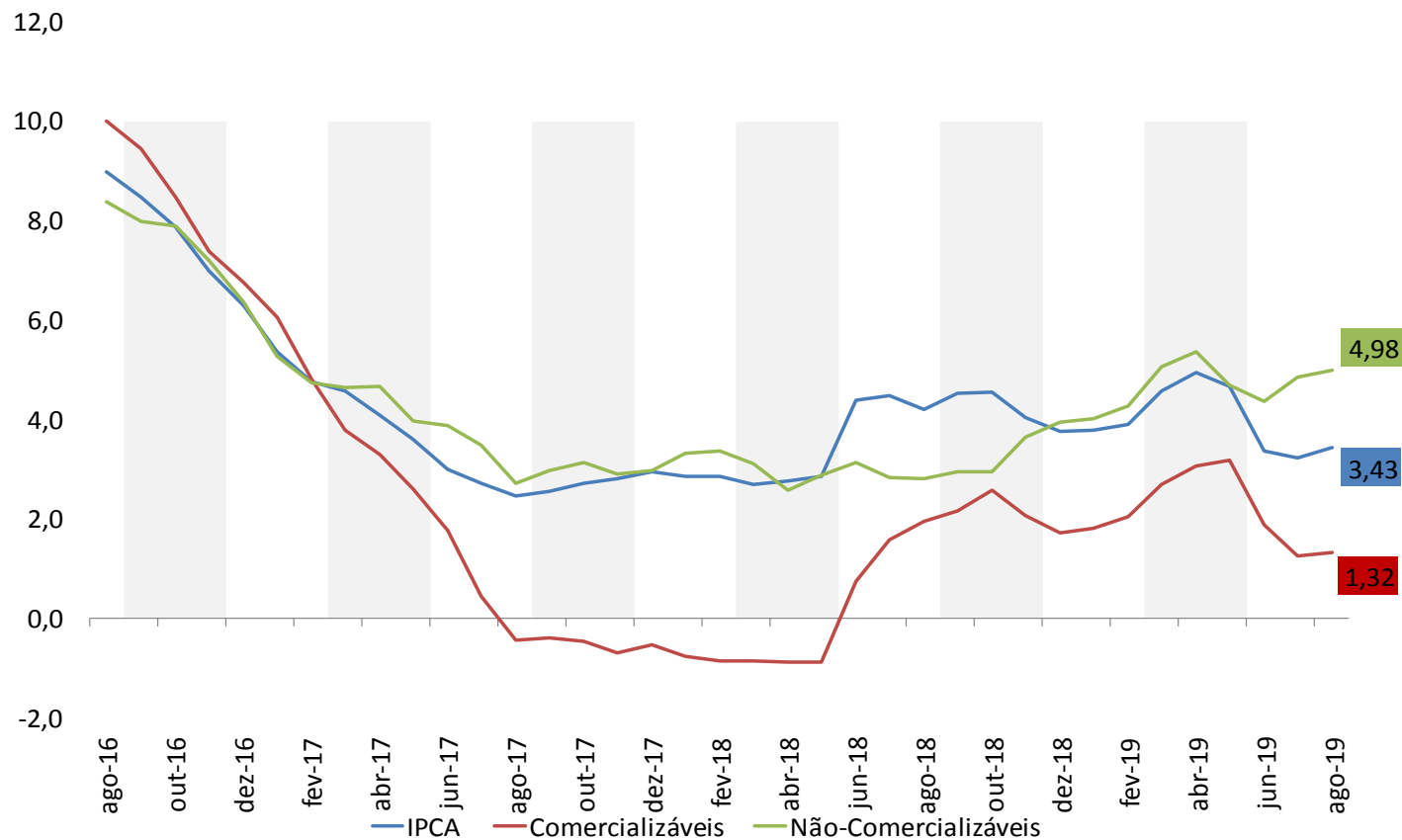



# IPCA – Alimentação no domicílio

(Var. % acumulada em 12 meses)

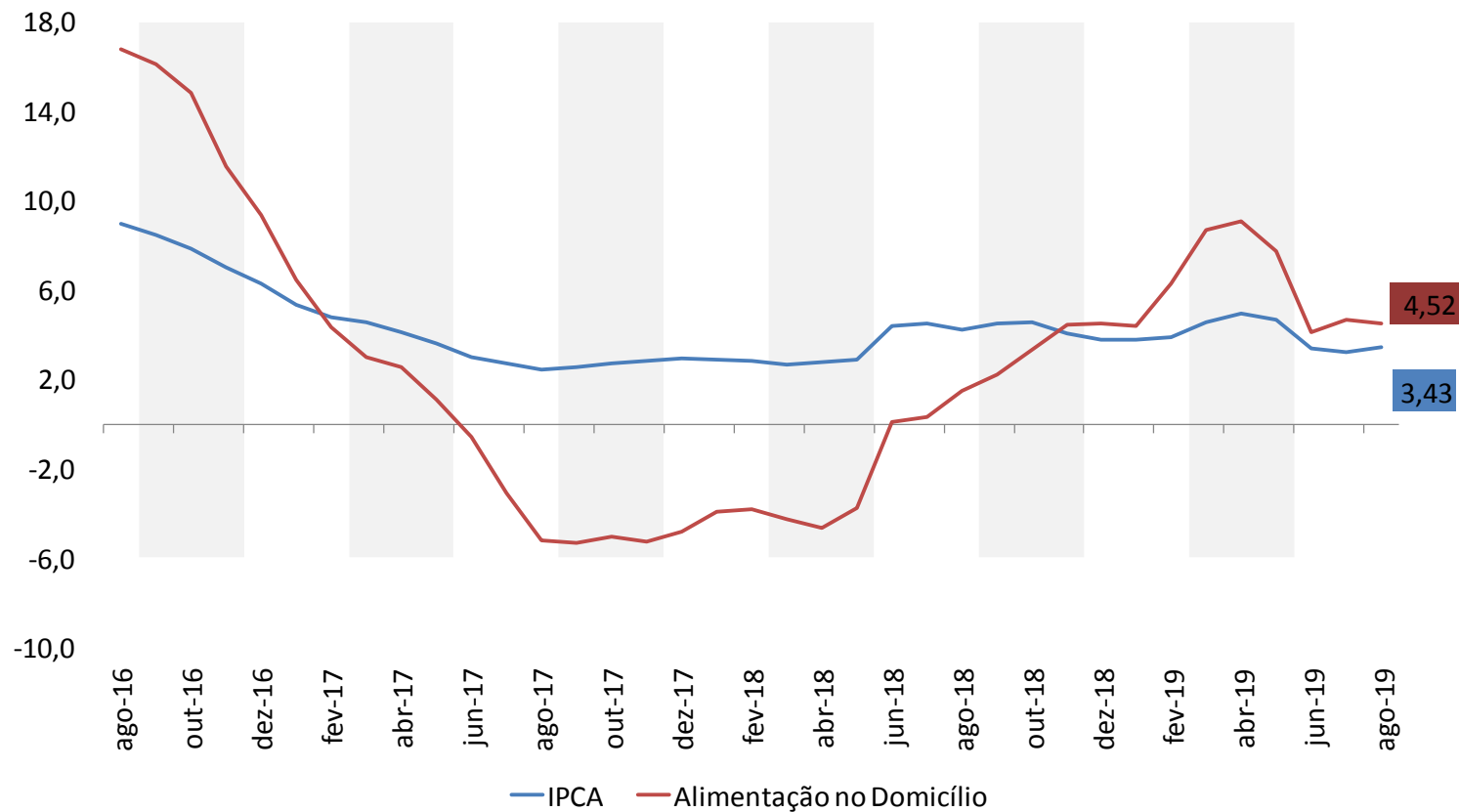

# IPCA - Núcleos

(Var.% acumulada em 12 meses)

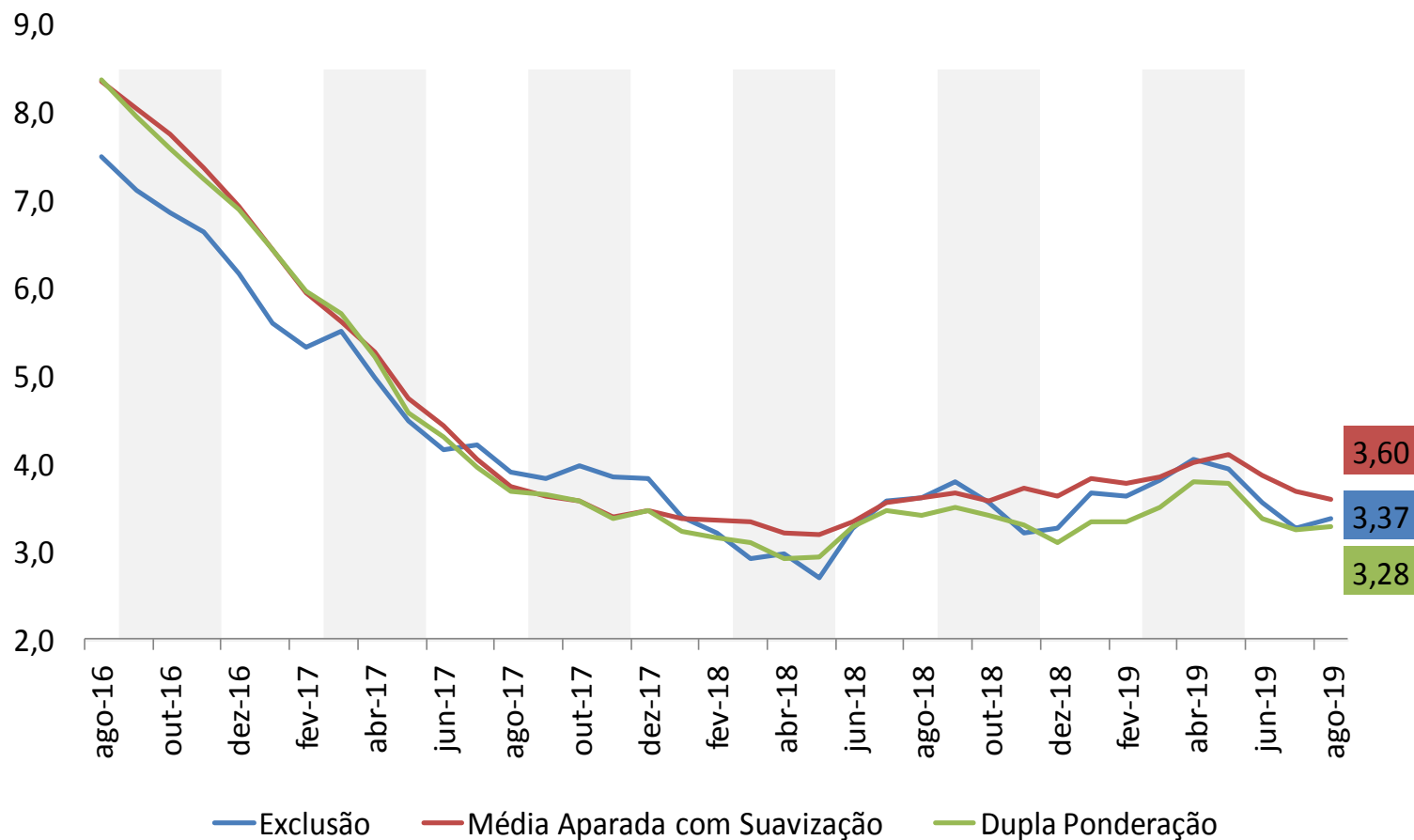

# Decomposição do IPCA em 12 meses

	2015	2016	2017	2018	2019*
<b>Índice geral</b>	<b>10,67</b>	<b>6,29</b>	<b>2,95</b>	<b>3,75</b>	<b>3,43</b>
<b>ALIMENTOS E BEBIDAS</b>	<b>2,99</b>	<b>2,16</b>	<b>-0,48</b>	<b>0,99</b>	<b>1,01</b>
Cereais, leguminosas e oleaginos	0,12	0,28	-0,29	0,03	0,08
Farinhas, féculas e massas	0,06	0,11	-0,03	0,02	-0,01
Tubérculos, raízes e legumes	0,27	-0,21	-0,03	0,22	0,38
Açúcares e derivados	0,17	0,17	-0,13	-0,03	0,01
Hortaliças e verduras	0,04	-0,01	0,00	0,02	0,03
Frutas	0,15	0,22	-0,18	0,13	0,14
Carnes	0,35	0,09	-0,07	0,06	0,13
Pescados	0,03	0,03	0,01	0,01	0,00
Carnes e peixes industrializados	0,07	0,05	0,00	0,00	0,01
Aves e ovos	0,12	0,07	-0,06	0,03	0,12
Leite e derivados	0,15	0,29	-0,12	0,12	-0,19
Panificados	0,21	0,13	0,04	0,08	0,02
Óleos e gorduras	0,06	0,05	-0,01	0,01	0,00
Bebidas e infusões	0,18	0,21	0,06	-0,01	0,01
Enlatados e conservas	0,01	0,02	0,00	0,01	0,01
Sal e condimentos	0,08	0,05	-0,02	0,00	0,02
Alimentação fora do domicílio	0,91	0,64	0,34	0,28	0,30
<b>HABITAÇÃO</b>	<b>2,71</b>	<b>0,45</b>	<b>0,97</b>	<b>0,75</b>	<b>0,68</b>
Aluguel e taxas	0,69	0,62	0,33	0,25	0,35
Reparos	0,17	0,14	0,10	0,06	0,06
Artigos de limpeza	0,08	0,09	-0,02	0,04	0,03
Combustíveis (domésticos)	0,26	0,03	0,19	0,07	0,04
Energia elétrica residencial	1,51	-0,43	0,36	0,33	0,20
<b>ARTIGOS DE RESIDÊNCIA</b>	<b>0,24</b>	<b>0,15</b>	<b>-0,06</b>	<b>0,15</b>	<b>0,13</b>
Mobiliário	0,06	-0,02	-0,01	0,04	0,03
Utensílios e enfeites	0,06	0,04	0,01	0,02	0,02
Cama, mesa e banho	0,03	0,02	-0,01	0,02	0,01
Eletrodomésticos e equipamentos	0,02	0,03	-0,03	0,06	0,07
TV, som e informática	0,03	0,06	-0,04	-0,01	-0,01
Consertos e manutenção	0,03	0,01	0,01	0,02	0,01

# Decomposição do IPCA em 12 meses

	2015	2016	2017	2018	2019*
<b>Índice geral</b>	<b>10,67</b>	<b>6,29</b>	<b>2,95</b>	<b>3,75</b>	<b>3,43</b>
<b>VESTUÁRIO</b>	<b>0,29</b>	<b>0,22</b>	<b>0,17</b>	<b>0,04</b>	<b>0,03</b>
Roupa masculina	0,08	0,07	0,05	0,01	0,03
Roupa feminina	0,08	0,02	0,02	0,02	-0,01
Roupa infantil	0,03	0,02	0,02	0,00	0,01
Calçados e acessórios	0,06	0,09	0,07	-0,02	0,00
Jóias e bijuterias	0,04	0,01	0,01	0,02	0,00
Tecidos e armarinho	0,01	0,01	0,00	0,00	0,00
<b>TRANSPORTES</b>	<b>1,87</b>	<b>0,78</b>	<b>0,74</b>	<b>0,76</b>	<b>0,48</b>
Transporte público	0,41	0,35	0,17	0,31	0,39
Veículo próprio	0,42	0,25	0,11	0,11	0,15
Combustíveis (veículos)	1,04	0,17	0,45	0,33	-0,06
<b>SAÚDE E CUIDADOS PESSOAIS</b>	<b>1,04</b>	<b>1,23</b>	<b>0,76</b>	<b>0,48</b>	<b>0,47</b>
Produtos farmacêuticos	0,23	0,41	0,15	0,06	0,08
Óculos e lentes	0,02	0,01	0,00	0,00	0,00
Serviços médicos e dentários	0,10	0,08	0,06	0,05	0,05
Serviços laboratoriais e hospitala	0,05	0,04	0,02	0,02	0,04
Plano de saúde	0,40	0,45	0,48	0,43	0,37
Higiene pessoal	0,24	0,25	0,05	-0,09	-0,06
<b>DESPESAS PESSOAIS</b>	<b>1,02</b>	<b>0,86</b>	<b>0,47</b>	<b>0,33</b>	<b>0,38</b>
Serviços pessoais	0,58	0,56	0,39	0,26	0,25
Recreação	0,36	0,13	0,04	0,04	0,11
Fumo	0,08	0,16	0,04	0,03	0,01
Fotografia e filmagem	0,00	0,01	0,00	0,01	0,00
<b>EDUCAÇÃO</b>	<b>0,43</b>	<b>0,40</b>	<b>0,33</b>	<b>0,26</b>	<b>0,24</b>
Cursos	0,27	0,27	0,25	0,18	0,16
Leitura	0,05	0,04	0,03	0,03	0,04
Papelaria	0,03	0,04	0,02	0,01	0,01
Cursos diversos	0,08	0,06	0,04	0,04	0,03
<b>COMUNICAÇÃO</b>	<b>0,09</b>	<b>0,05</b>	<b>0,06</b>	<b>0,00</b>	<b>0,01</b>
Comunicação	0,09	0,05	0,06	0,00	0,01

# Impactos dos Grupos do IPCA acumulados em 12 meses\*

**Índice geral = 3,43 %**

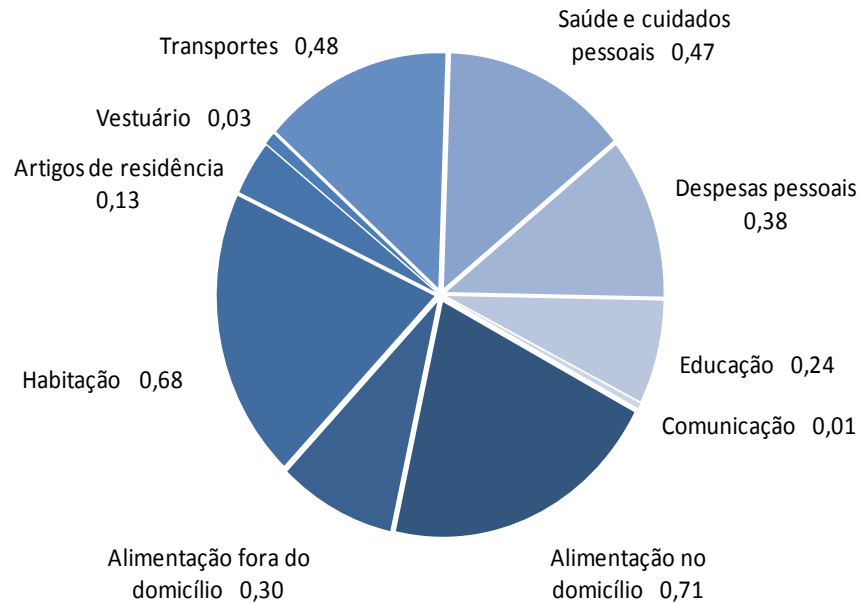

**\* Acumulado até ago/19**

# IPCA e INPC

(Var. % acumulada em 12 meses)

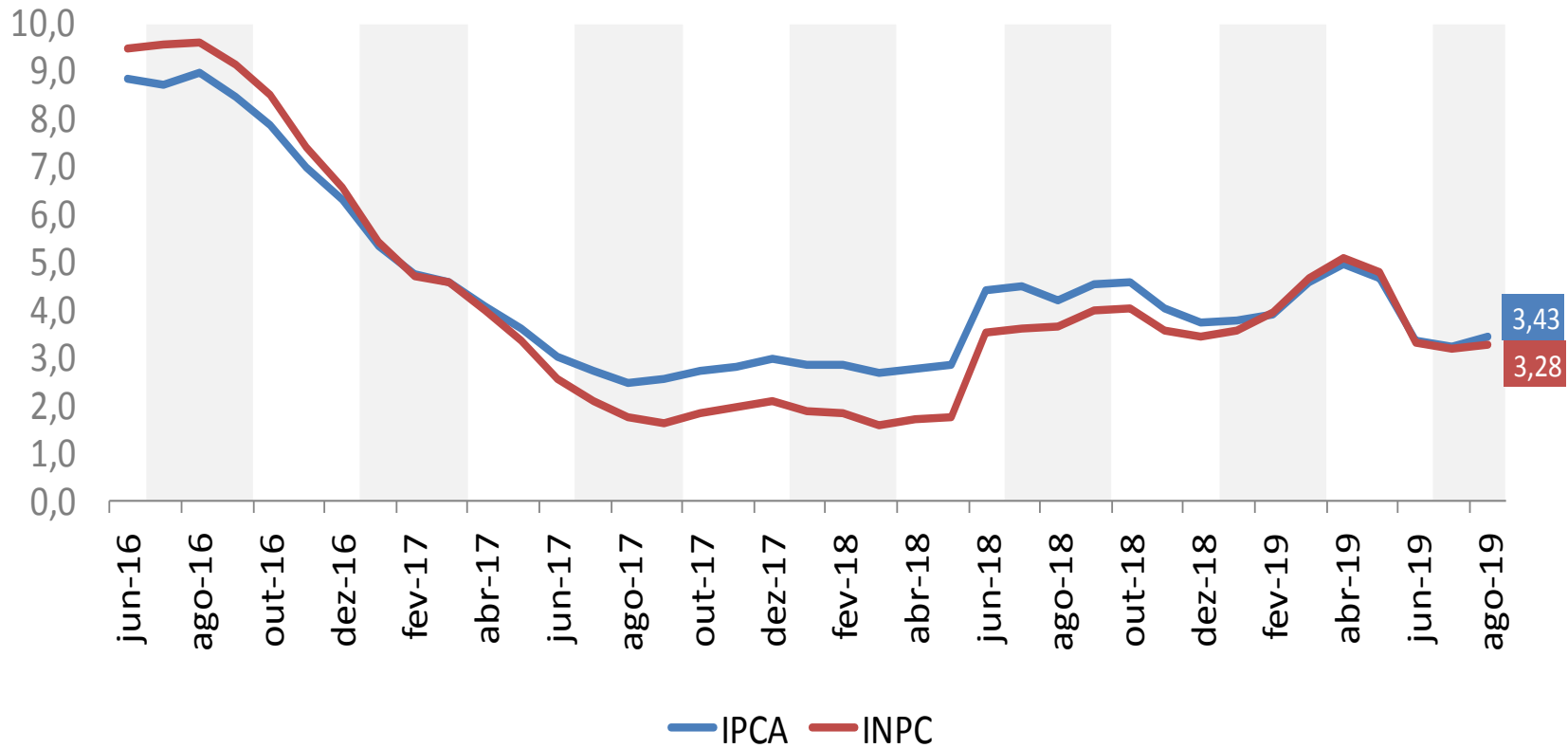

# EXPECTATIVAS PARA OS PRÓXIMOS MESES

# IPCA Mensal: Variação Recente e Expectativas

\*Focus Expectativas de Mercado – 30/08/2019

IPCA Efetivo

Expectativas Focus

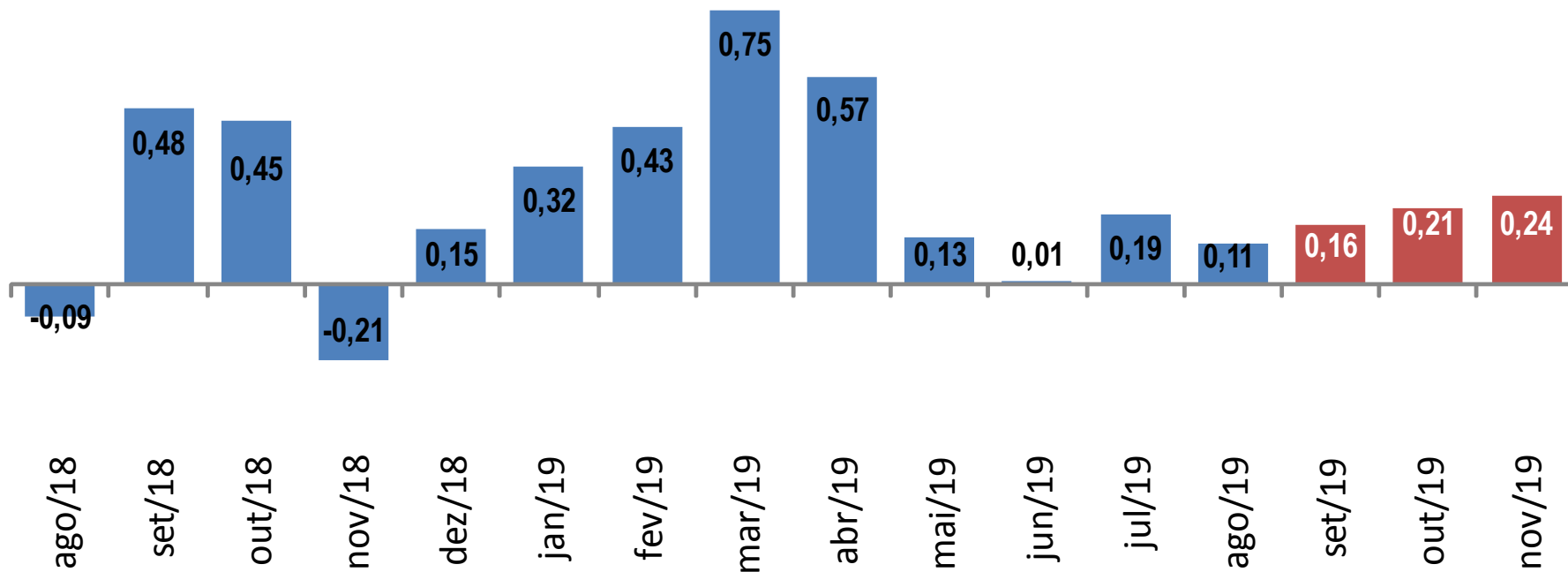



# IPCA: Variação Anual e Expectativas

(\*Focus Expectativas de Mercado – 30/08/2019)

IPCA Efetivo

Expectativas Focus

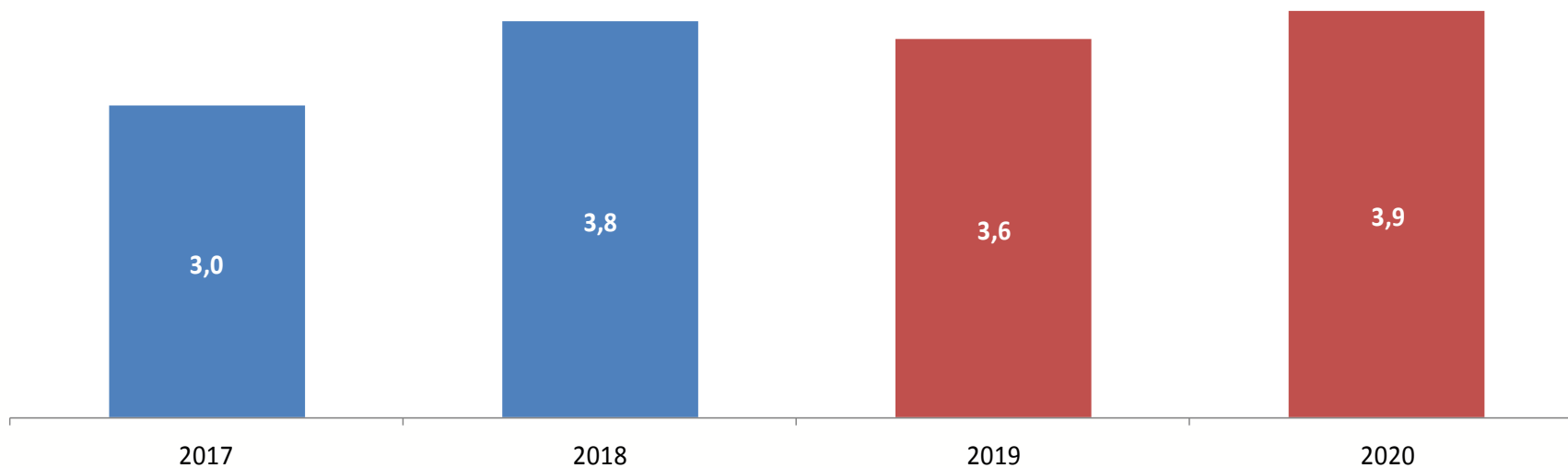



## MINISTÉRIO DA ECONOMIA

Para maiores informações acesse o site da Secretaria de Política Econômica:

[www.spe.fazenda.gov.br](http://www.spe.fazenda.gov.br)