



MINISTÉRIO DA ECONOMIA

# IPC-S (3ª quadrissemana)

Julho

*23 de julho de 2019*

Os informativos econômicos da Secretaria de Política Econômica (SPE) são elaborados a partir de dados de conhecimento público, cujas fontes primárias são instituições autônomas, públicas ou privadas. O objetivo é organizar informações de conhecimento público para ampliar o entendimento sobre a economia brasileira. O conteúdo deste material é meramente informativo, não possuindo caráter prospectivo, nem delimitando as ações de política econômica adotadas pelo Ministério da Economia



Secretaria  
de Política  
Econômica

**Secretaria Especial  
de Fazenda**

**Ministério  
da Economia**

# Resumo dos Resultados

---

## Comparação: 3ª quadrimestre de julho/19 com 2ª quadrimestre de julho/19:

- Segundo a FGV, a inflação da 3ª Q jul/19 medida pelo IPC-S foi de 0,18%, ante 0,14% na semana anterior. A variação apurada na 3ª Q jun/19 foi de -0,05%.
- Houve aceleração dos grupos: Habitação (de 0,37% para 0,61%), destaque para tarifa de eletricidade residencial (de 1,31% para 3,04%); Despesas diversas (de 0,10% para 0,29%), destaque para alimentos para animais domésticos (de 0,50% para 1,80%); Alimentação (de 0,26% para 0,29%), destaque para frutas (de -0,45% para 1,37%); Transportes (de -0,61% para -0,59%), destaque para gasolina (de -2,53% para -2,28%); e Saúde e cuidados pessoais (de 0,32% para 0,33%), destaque para produtos farmacêuticos (de -0,26% para 1,37%).
- Desaceleraram os grupos: Educação, leitura e recreação (de 0,55% para 0,23%), destaque para passagem aérea (de 13,71% para 5,50%); Vestuário (de -0,04% para -0,30%), destaque para roupas (de -0,08% para -0,43%); e Comunicação (de 0,04% para 0,03%), destaque para mensalidade para internet (de 0,49% para 0,39%).

# VARIAÇÃO SEMANAL DO IPC-S NAS ÚLTIMAS 4 SEMANAS

*Variação (%)*

	22/06/2019	30/06/2019	07/07/2019	15/07/2019	22/07/2019
<b>Índice Geral</b>	<b>-0,05</b>	<b>-0,02</b>	<b>0,05</b>	<b>0,14</b>	<b>0,18</b>
Alimentação	-0,42	-0,09	0,04	0,26	0,29
Habitação	0,13	-0,10	0,17	0,37	0,61
Vestuário	0,40	0,49	0,17	-0,04	-0,30
Saúde e cuidados pessoais	0,42	0,41	0,39	0,32	0,33
Educação, leitura e recreação	0,79	0,85	0,73	0,55	0,23
Transportes	-0,63	-0,70	-0,68	-0,61	-0,59
Despesas diversas	-0,35	-0,43	-0,17	0,10	0,29
Comunicação	0,06	0,24	0,04	0,04	0,03

# IPC-S

## Varição (%) mensal

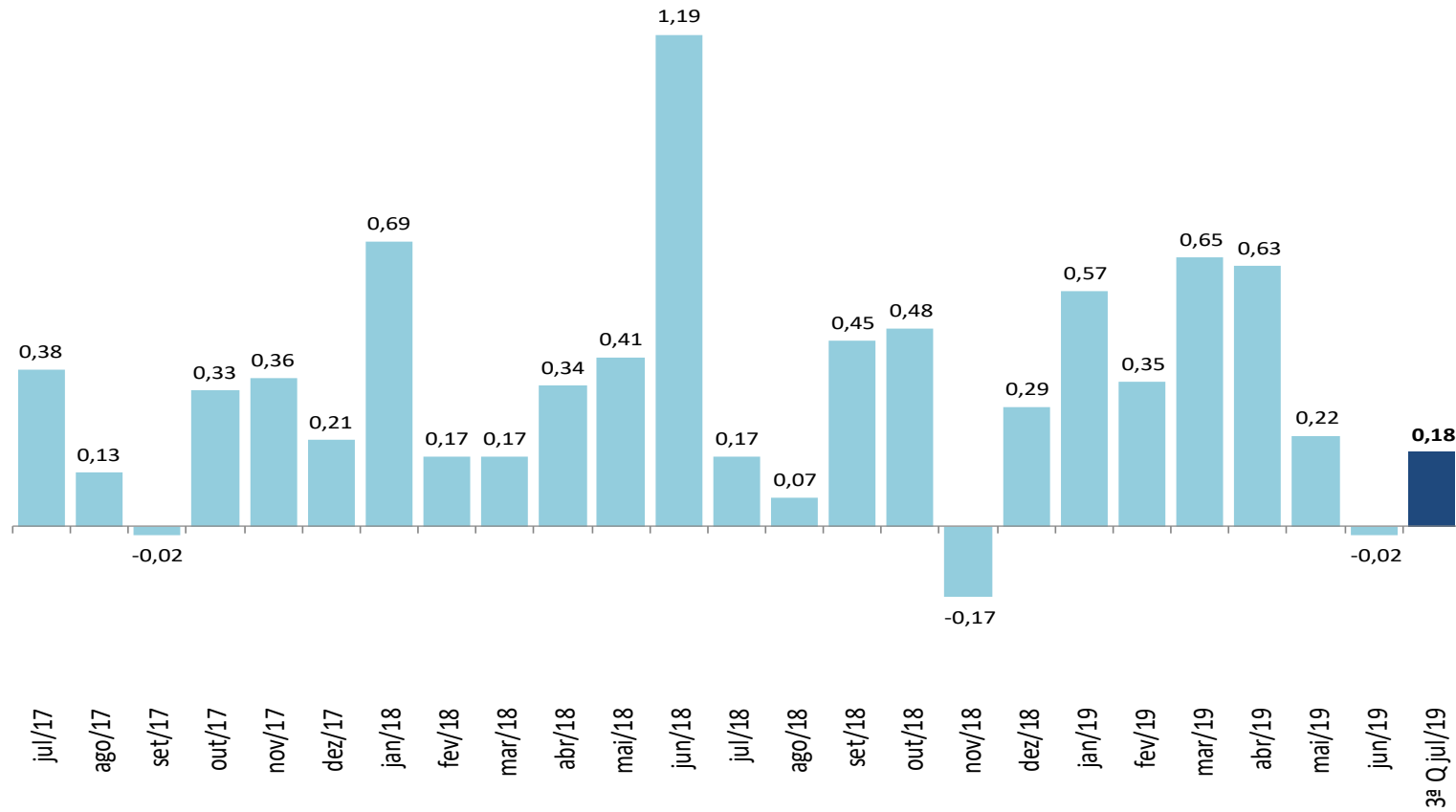

Fonte: FGV

# IPC-S

*Varição (%) na mesma quadrissemana de anos anteriores*

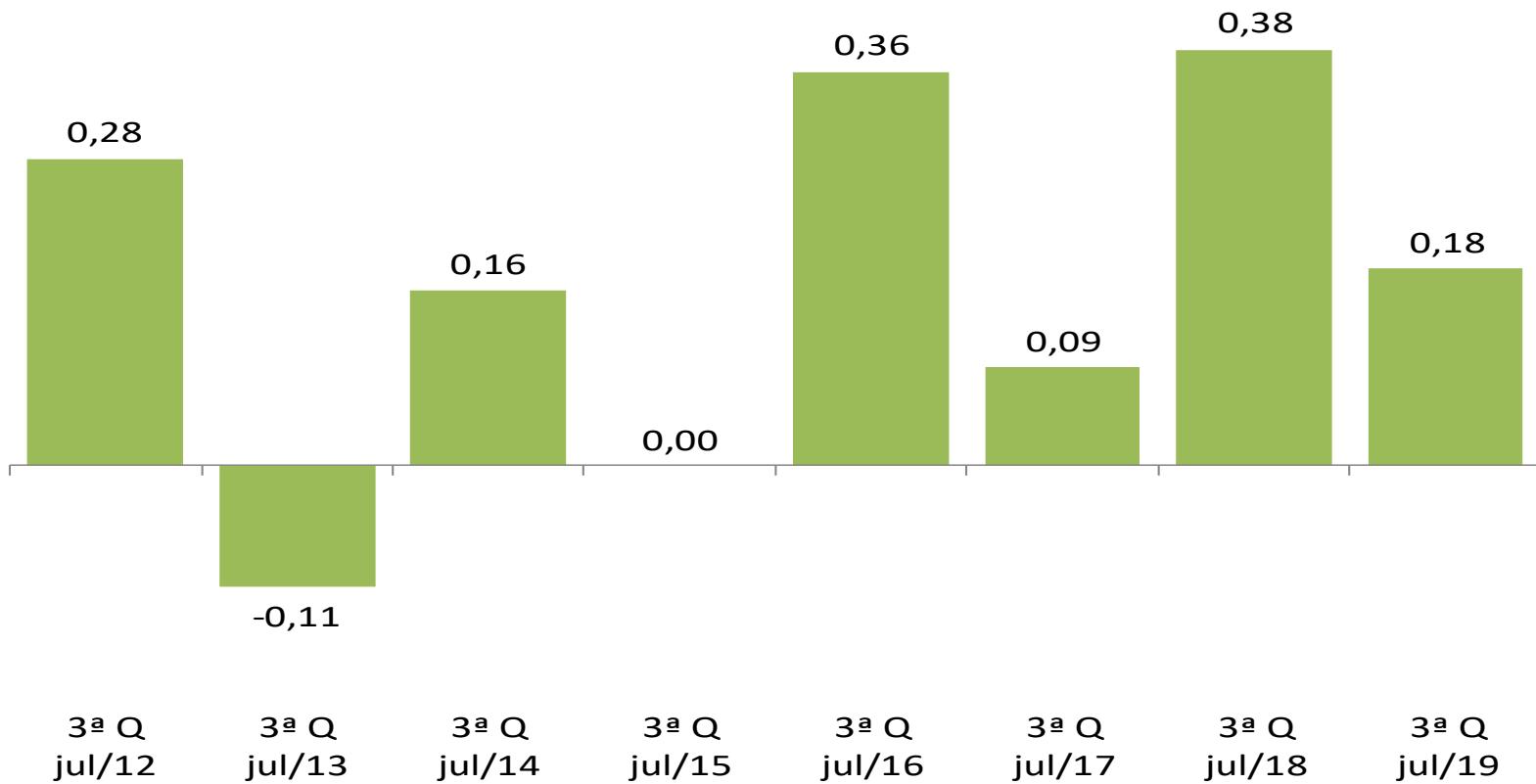

# IPC-S

Varição (%) em 12 meses

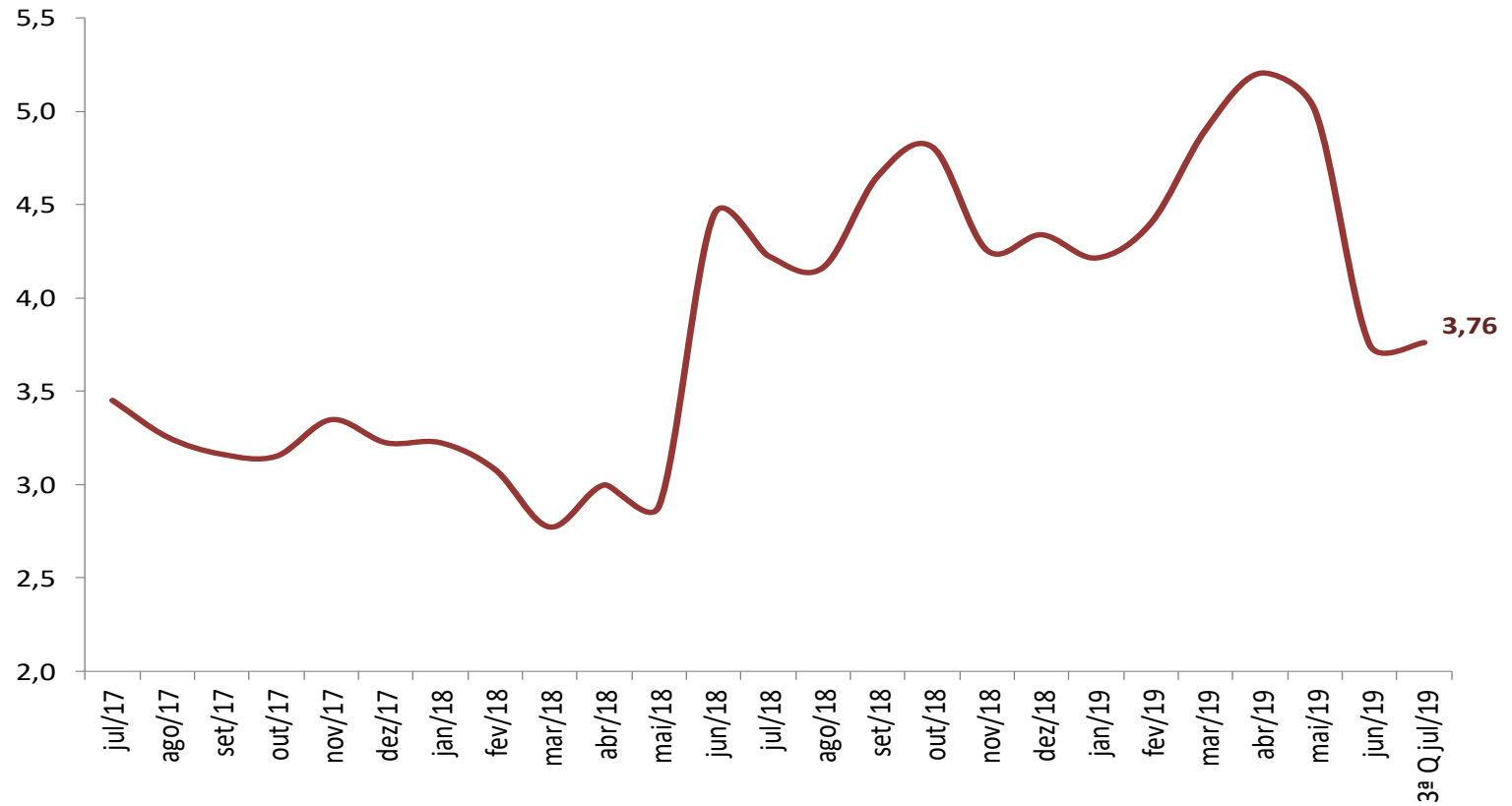

# IPC-S

## Variação (%) semanal do IPC-S nas últimas 4 semanas

	22/06/2019	30/06/2019	07/07/2019	15/07/2019	22/07/2019
<b>IPC - TODOS OS ITENS</b>	-0,05	-0,02	0,05	0,14	0,18
<b>ALIMENTAÇÃO</b>	-0,42	-0,09	0,04	0,26	0,29
<b>ARROZ E FEIJÃO</b>	-4,26	-4,30	-3,27	-2,49	-1,49
<b>HORTALIÇAS E LEGUMES</b>	-3,06	0,34	1,71	2,66	1,32
<b>FRUTAS</b>	-4,26	-4,02	-2,95	-0,45	1,37
<b>MASSAS E FARINHAS</b>	-0,91	-0,72	-0,57	-0,17	0,04
<b>PANIFICADOS E BISCOITOS</b>	-0,62	-0,46	-0,22	0,03	0,39
<b>ADOÇANTES</b>	1,64	2,58	2,44	1,54	1,35
<b>DOCES E CHOCOLATES</b>	2,32	1,28	0,79	-0,31	-0,68
<b>LATICÍNIOS</b>	-0,11	-0,37	-0,13	-0,16	-0,17
<b>AVES E OVOS</b>	1,62	2,34	2,08	1,63	1,33
<b>CARNES BOVINAS</b>	0,22	0,18	0,09	0,71	0,81
<b>CARNES SUÍNAS</b>	3,19	3,37	3,63	2,84	2,86
<b>CARNES DE OUTROS ANIMAIS</b>	0,01	1,34	1,55	-0,04	2,47
<b>PESCADOS FRESCOS</b>	0,27	0,95	1,00	1,29	0,15
<b>CARNES E PEIXES INDUSTRIALIZADOS</b>	-0,13	-0,09	-0,20	-0,45	-0,98
<b>ÓLEOS E GORDURAS</b>	-0,53	-0,43	-0,65	-0,83	-0,44
<b>CONDIMENTOS</b>	0,47	0,18	0,27	-0,03	-0,15
<b>VEGETAIS EM CONSERVA</b>	0,10	0,41	0,29	-0,15	-0,22
<b>BEBIDAS NÃO ALCOÓLICAS</b>	-1,08	-1,06	-0,51	-0,24	0,08
<b>BEBIDAS ALCOÓLICAS</b>	-1,01	-1,01	-0,49	-0,07	0,29
<b>OUTROS GÊNEROS ALIMENTÍCIOS</b>	-2,14	-1,32	0,10	1,19	1,59
<b>ALIMENTOS PRONTOS CONGELADOS</b>	0,79	0,65	-0,37	-0,83	-0,94
<b>GÊNEROS ALIMENTÍCIOS DIET / LIGHT</b>	-0,79	-0,47	-0,90	-0,93	-0,90
<b>RESTAURANTES</b>	-0,05	0,21	0,15	0,23	0,21
<b>BARES E LANÇONETES</b>	0,52	0,90	0,74	0,46	0,29
<b>BEBIDAS ALCOÓLICAS E NÃO ALCOÓLICAS</b>	0,31	0,45	0,15	0,18	0,20

# IPC-S

## Impacto dos Alimentos no IPC-S ao longo dos últimos anos na quadrissemana corrente

	22/07/2015		22/07/2016		22/07/2017		22/07/2018		22/07/2019	
	Var(%)	Impacto	Var(%)	Impacto	Var(%)	Impacto	Var(%)	Impacto	Var(%)	Impacto
<i>IPC - TODOS OS ITENS</i>	0,61		0,36		0,09		0,38		0,18	
<b>ALIMENTAÇÃO</b>	0,95	0,24	0,71	0,18	-0,27	-0,07	-0,21	-0,05	0,29	0,07
Hortaliças e Legumes	0,55	0,01	-6,71	-0,09	0,14	0,00	-21,92	-0,24	1,32	0,02
Frutas	2,24	0,02	-9,72	-0,12	-2,55	-0,03	-9,10	-0,10	1,37	0,02
Carnes Bovinas	1,36	0,03	-0,74	-0,01	-1,01	-0,02	-0,02	0,00	0,81	0,02
Aves e Ovos	1,18	0,01	0,88	0,01	-1,44	-0,01	4,27	0,04	1,33	0,01
Panificados E Biscoitos	0,66	0,01	0,58	0,01	-0,09	0,00	1,32	0,02	0,39	0,01
Carnes Suínas	-1,49	0,00	0,79	0,00	-0,69	0,00	0,77	0,00	2,86	0,01
Outros Gêneros Alimentícios	0,83	0,00	0,66	0,00	-0,13	0,00	-0,30	0,00	1,59	0,00
Adoçantes	0,57	0,00	0,69	0,00	-1,22	0,00	2,23	0,00	1,35	0,00
Bebidas Alcoólicas	-0,27	0,00	-0,11	0,00	0,92	0,00	-0,41	0,00	0,29	0,00
Bebidas Não Alcoólicas	0,88	0,01	1,03	0,01	0,01	0,00	-0,27	0,00	0,08	0,00
Pescados Frescos	1,98	0,01	-2,95	-0,01	-0,77	0,00	-0,07	0,00	0,15	0,00
Carnes de Outros Animais	2,21	0,00	-5,72	0,00	1,13	0,00	4,52	0,00	2,47	0,00
Massas e Farinhas	0,98	0,00	1,71	0,01	-0,36	0,00	1,40	0,01	0,04	0,00
Vegetais em Conserva	1,34	0,00	0,22	0,00	-0,86	0,00	-0,25	0,00	-0,22	0,00
Condimentos	1,50	0,00	1,19	0,00	2,27	0,01	0,13	0,00	-0,15	0,00
Óleos e Gorduras	0,62	0,00	-0,21	0,00	-0,21	0,00	1,76	0,01	-0,44	0,00
Doces e Chocolates	1,59	0,00	1,49	0,00	-1,08	0,00	0,64	0,00	-0,68	0,00
Gêneros Alimentícios Diet / Light	0,46	0,00	-0,03	0,00	-0,52	0,00	0,65	0,00	-0,90	0,00
Laticínios	2,19	0,04	8,60	0,19	-0,91	-0,02	6,93	0,14	-0,17	0,00
Carnes e Peixes Industrializados	1,35	0,01	1,59	0,01	0,19	0,00	2,65	0,02	-0,98	-0,01
Arroz e Feijão	-0,43	0,00	18,30	0,12	0,91	0,01	2,13	0,01	-1,49	-0,01
Alimentos Prontos Congelados	1,72	0,02	1,98	0,02	-0,94	-0,01	3,47	0,03	-0,94	-0,01

Fonte: FGV



# IPC-S

Varição (%) acumulada nos últimos 30 dias

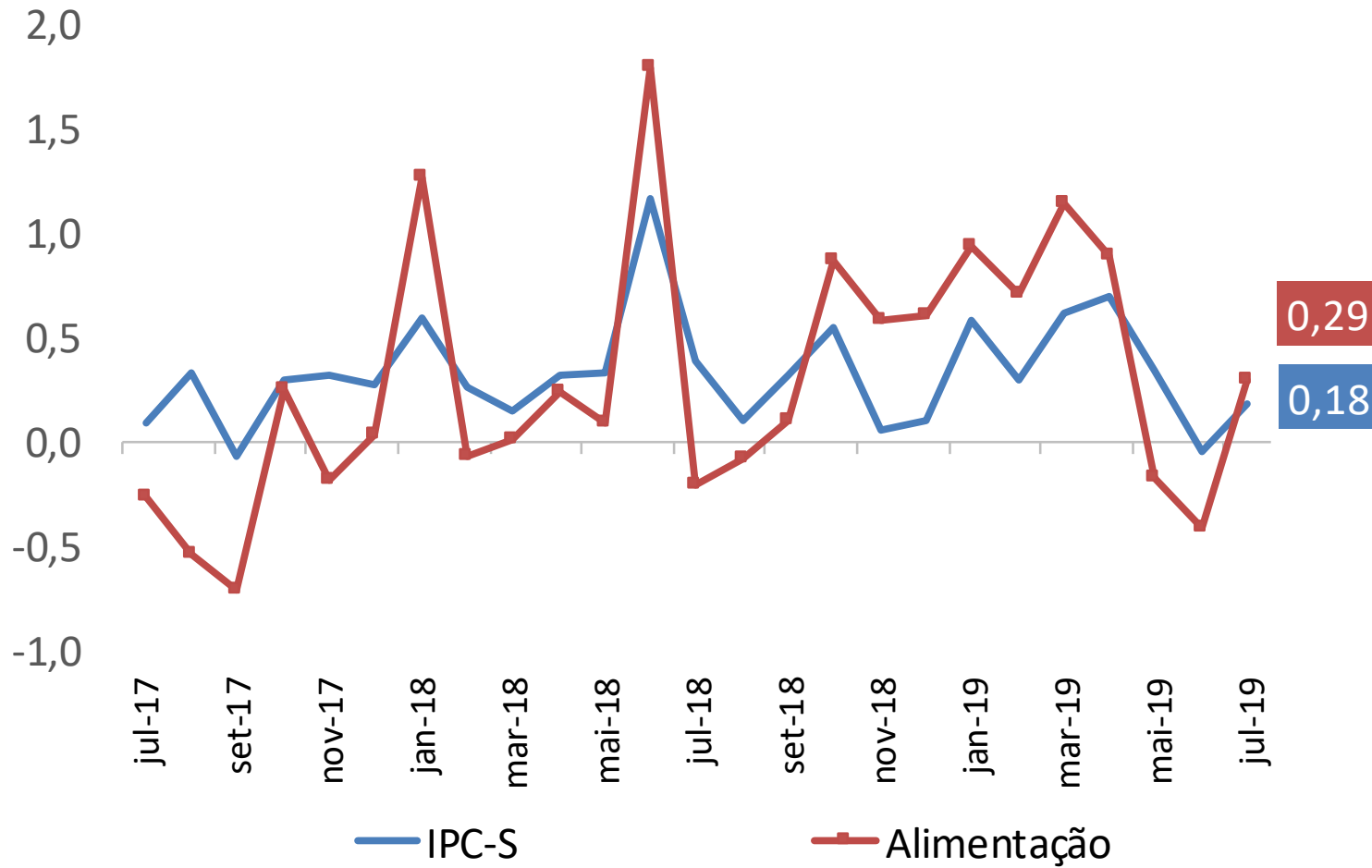

# IPC-S

Varição (%) acumulada nos últimos 30 dias

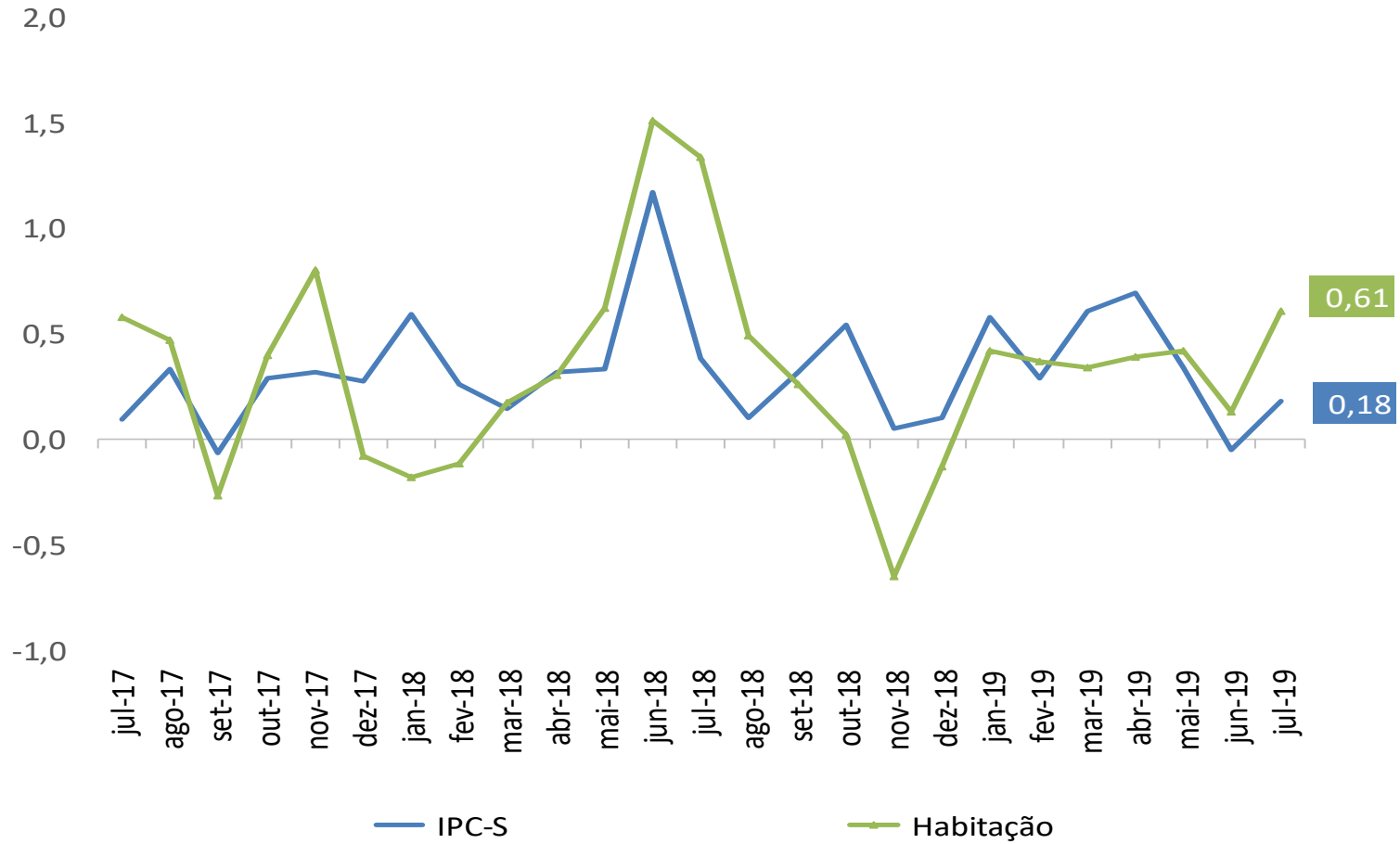

# IPC-S

Varição (%) acumulada nos últimos 30 dias

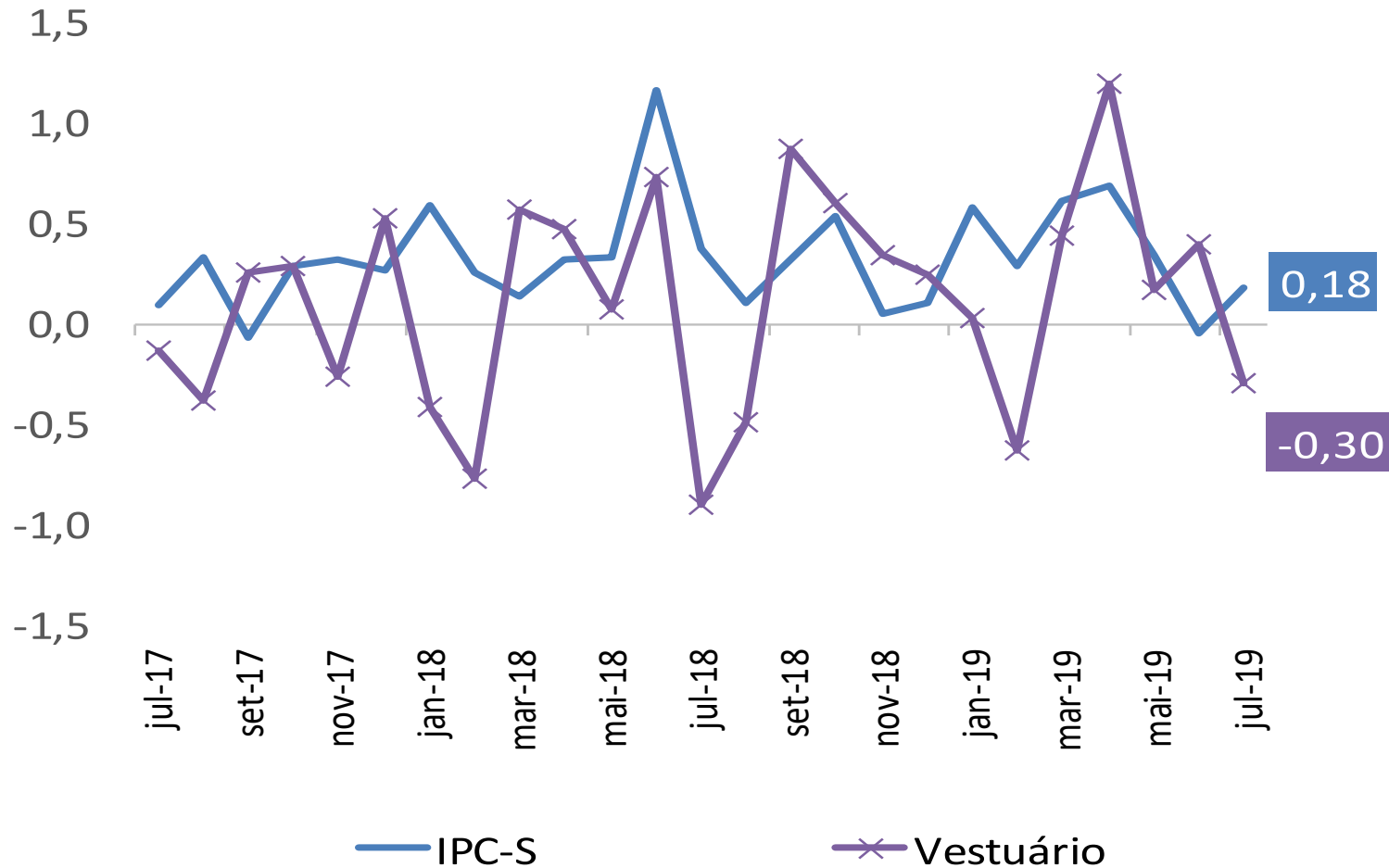

# IPC-S

Varição (%) acumulada nos últimos 30 dias

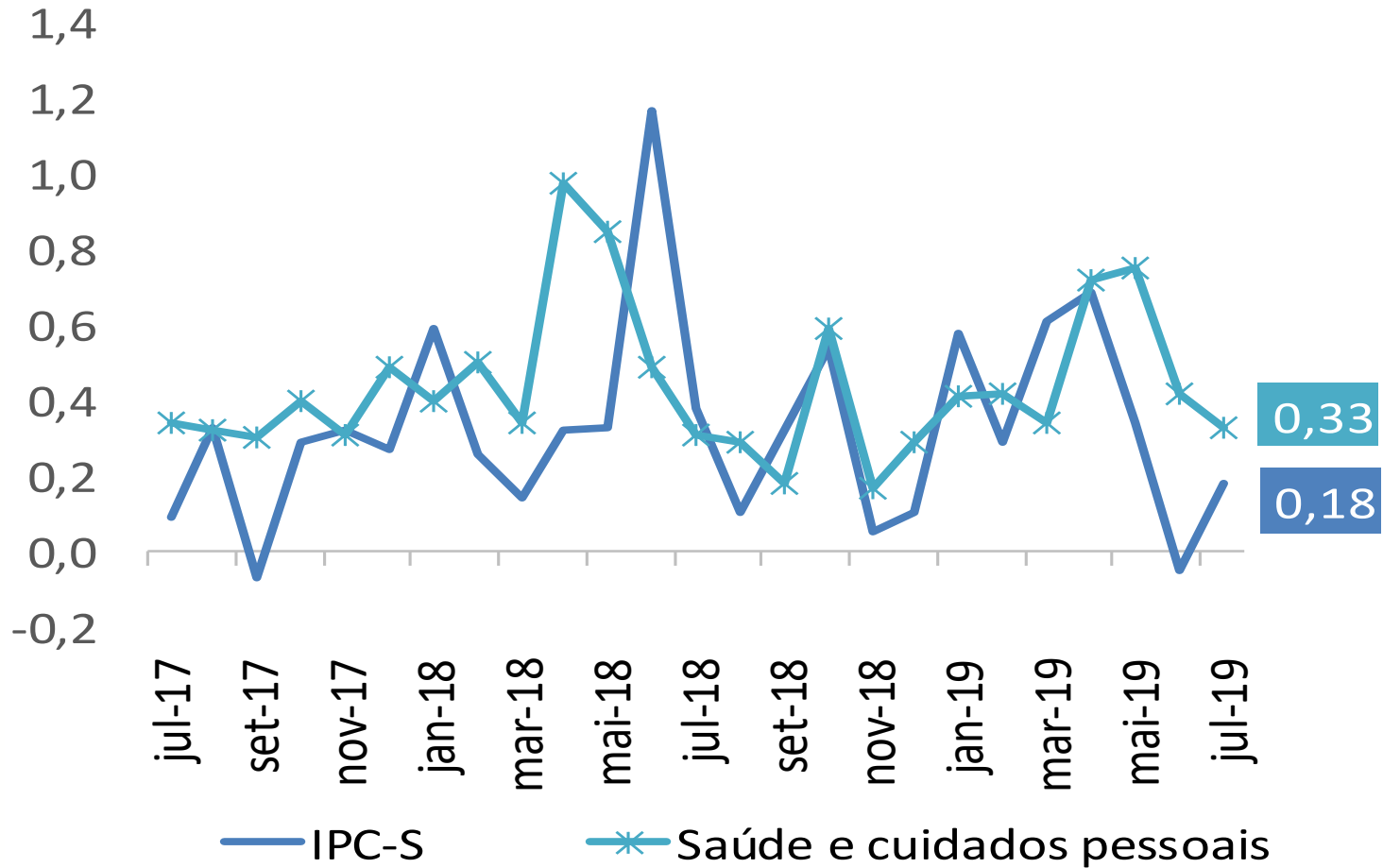

# IPC-S

Varição (%) acumulada nos últimos 30 dias

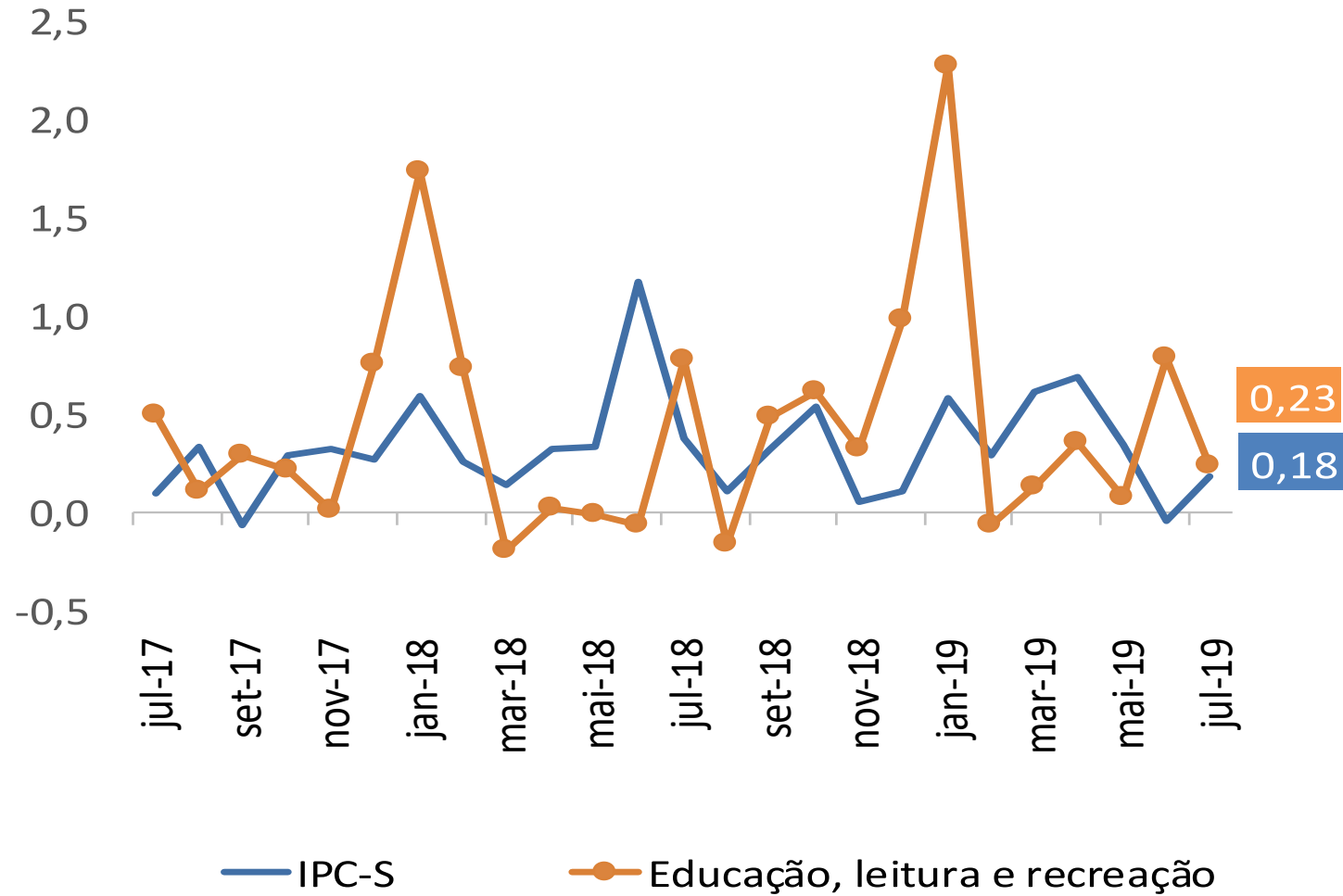

# IPC-S

Varição (%) acumulada nos últimos 30 dias

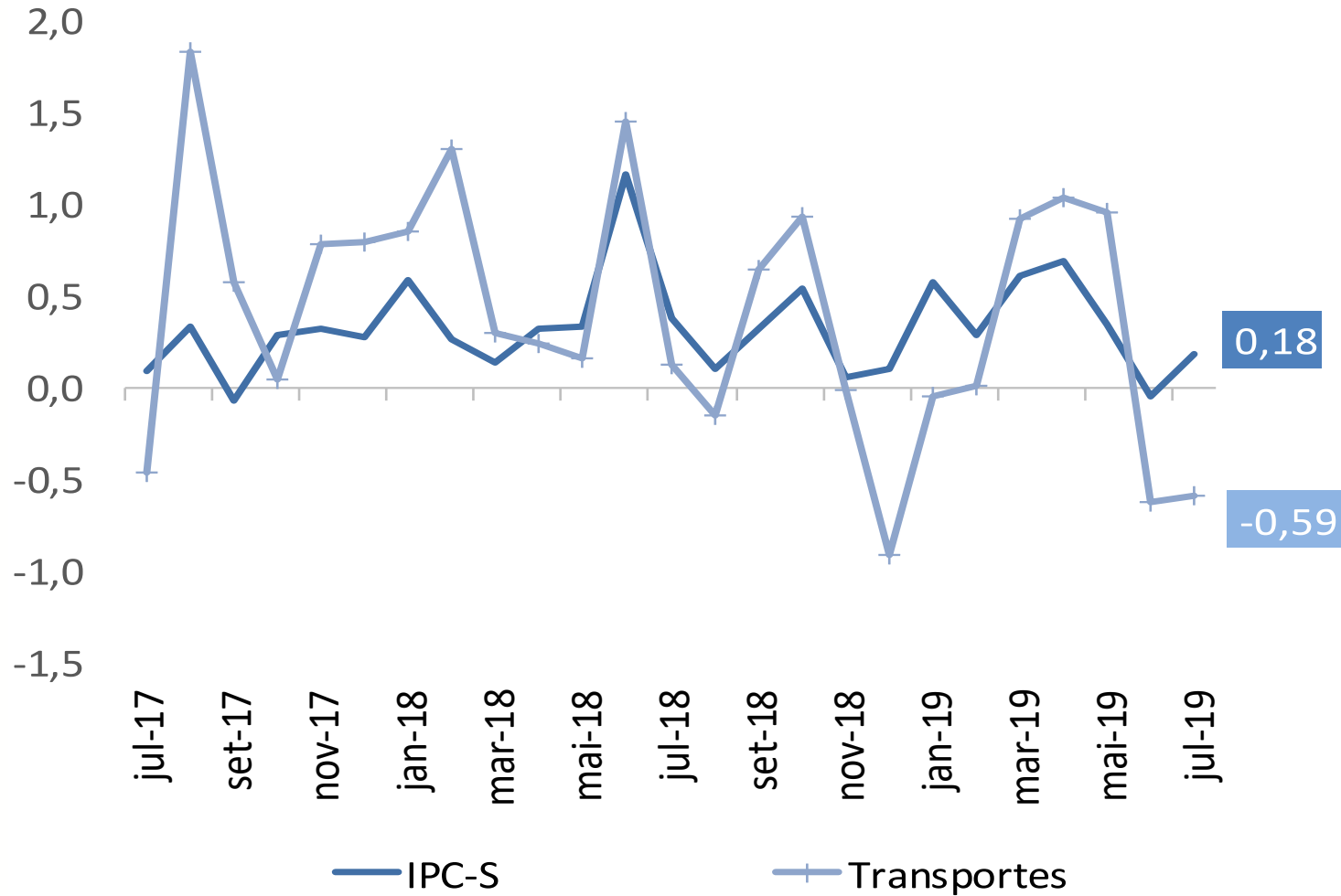

# IPC-S

Varição (%) acumulada nos últimos 30 dias

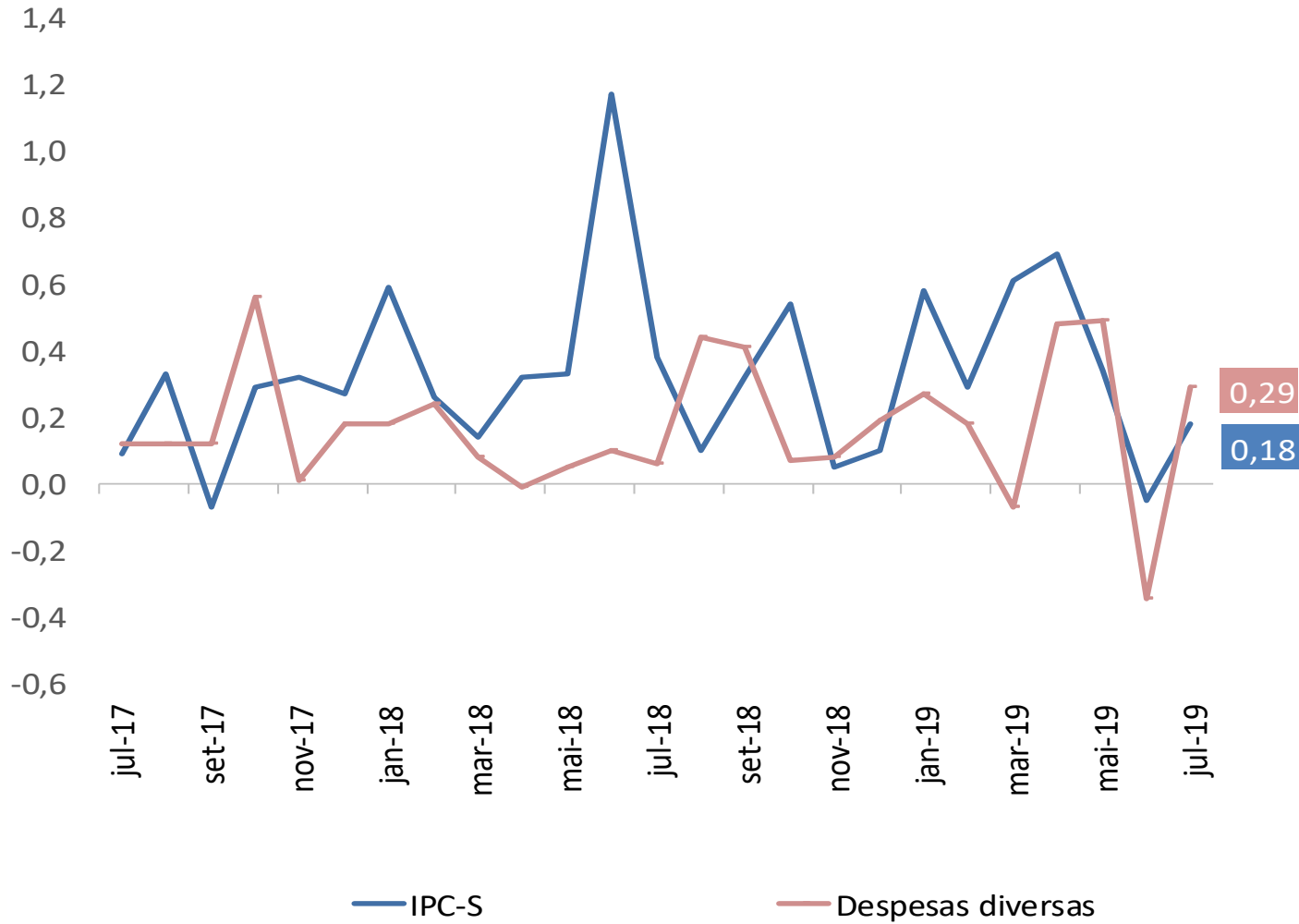

# IPC-S

Varição (%) acumulada nos últimos 30 dias

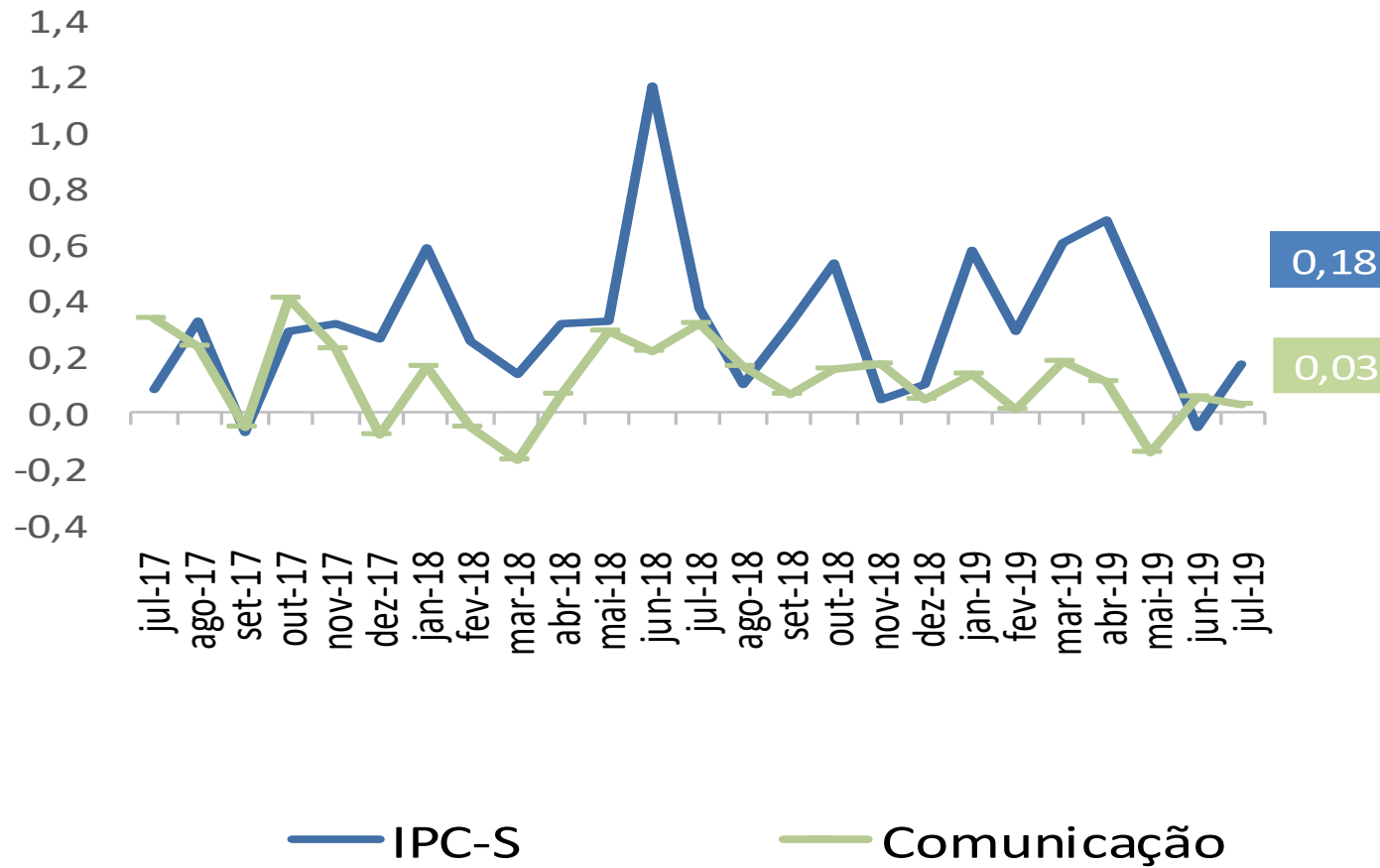





## Ministério da Economia

Para maiores informações acesse o site da Secretaria de Política Econômica:

[www.spe.fazenda.gov.br](http://www.spe.fazenda.gov.br)



Secretaria  
de Política  
Econômica

Secretaria Especial  
de Fazenda

Ministério  
da Economia