



MINISTÉRIO DA ECONOMIA

IPC-S (2ª quadrissemana)

Julho

16 de julho de 2019

Os informativos econômicos da Secretaria de Política Econômica (SPE) são elaborados a partir de dados de conhecimento público, cujas fontes primárias são instituições autônomas, públicas ou privadas. O objetivo é organizar informações de conhecimento público para ampliar o entendimento sobre a economia brasileira. O conteúdo deste material é meramente informativo, não possuindo caráter prospectivo, nem delimitando as ações de política econômica adotadas pelo Ministério da Economia



Secretaria
de Política
Econômica

**Secretaria Especial
de Fazenda**

**Ministério
da Economia**

Resumo dos Resultados

Comparação: 2ª quadrissemana de julho/19 com 1ª quadrissemana de julho/19:

- Segundo a FGV, a inflação da 2ª Q jul/19 medida pelo IPC-S foi de 0,14%, ante 0,05% na semana anterior. A variação apurada na 2ª Q jun/19 foi de 0,04%.
- Houve aceleração dos grupos: Alimentação (de 0,04% para 0,26%); Habitação (de 0,17% para 0,37%); Transportes (de -0,68% para -0,61%); e Despesas diversas (de -0,17% para 0,10%).
- Desaceleraram os grupos: Vestuário (de 0,17% para -0,04%); Saúde e cuidados pessoais (de 0,39% para 0,32%); e Educação, leitura e recreação (de 0,73% para 0,55%).
- A variação permaneceu inalterada para Comunicação (0,04%).

VARIAÇÃO SEMANAL DO IPC-S NAS ÚLTIMAS 4 SEMANAS

Variação (%)

	15/06/2019	22/06/2019	30/06/2019	07/07/2019	15/07/2019
Índice Geral	0,04	-0,05	-0,02	0,05	0,14
Alimentação	-0,55	-0,42	-0,09	0,04	0,26
Habitação	0,28	0,13	-0,10	0,17	0,37
Vestuário	0,35	0,40	0,49	0,17	-0,04
Saúde e cuidados pessoais	0,43	0,42	0,41	0,39	0,32
Educação, leitura e recreação	1,11	0,79	0,85	0,73	0,55
Transportes	-0,27	-0,63	-0,70	-0,68	-0,61
Despesas diversas	-0,35	-0,35	-0,43	-0,17	0,10
Comunicação	-0,05	0,06	0,24	0,04	0,04

IPC-S

Variação (%) mensal

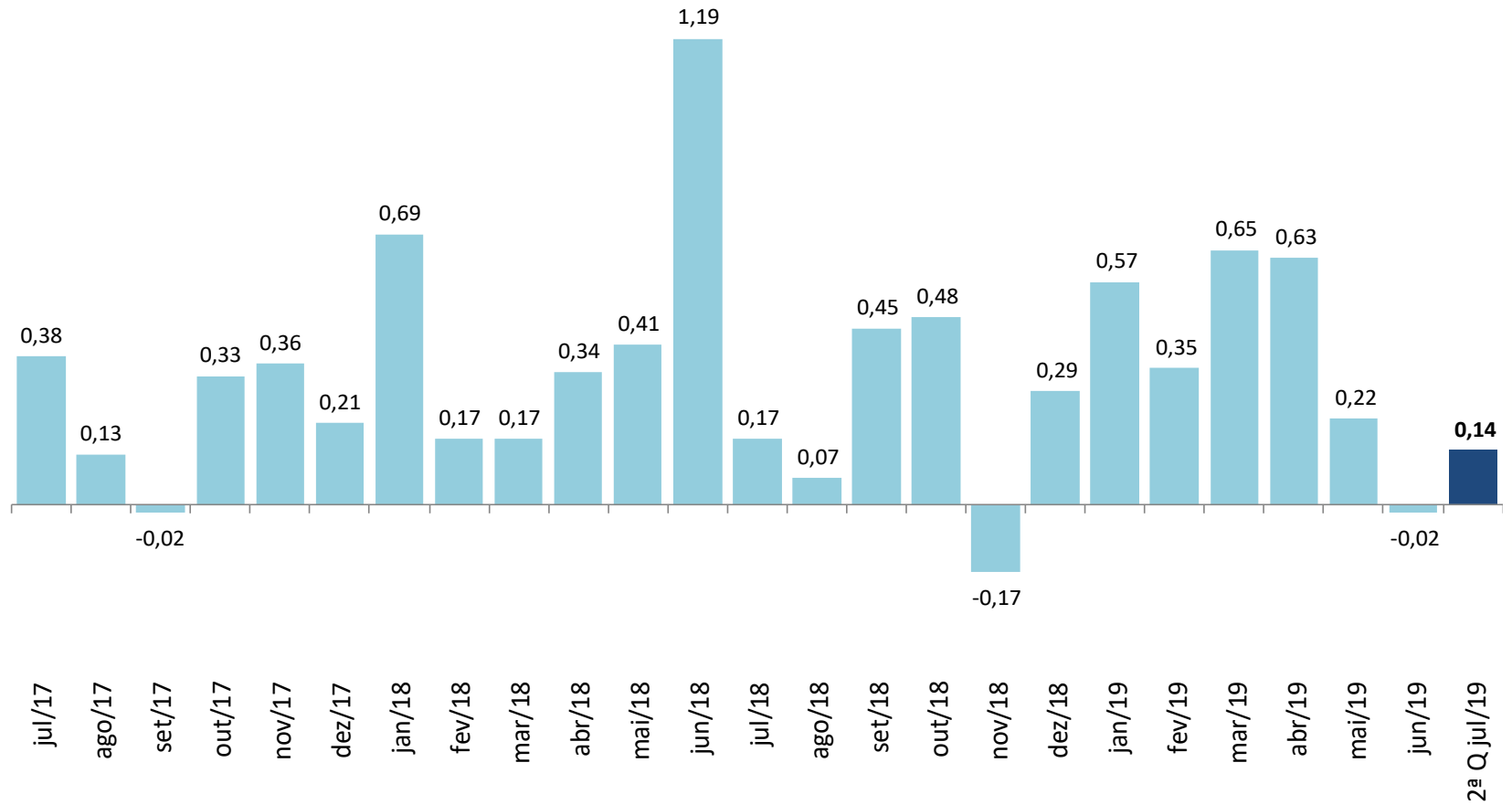

IPC-S

Varição (%) na mesma quadrissemana de anos anteriores

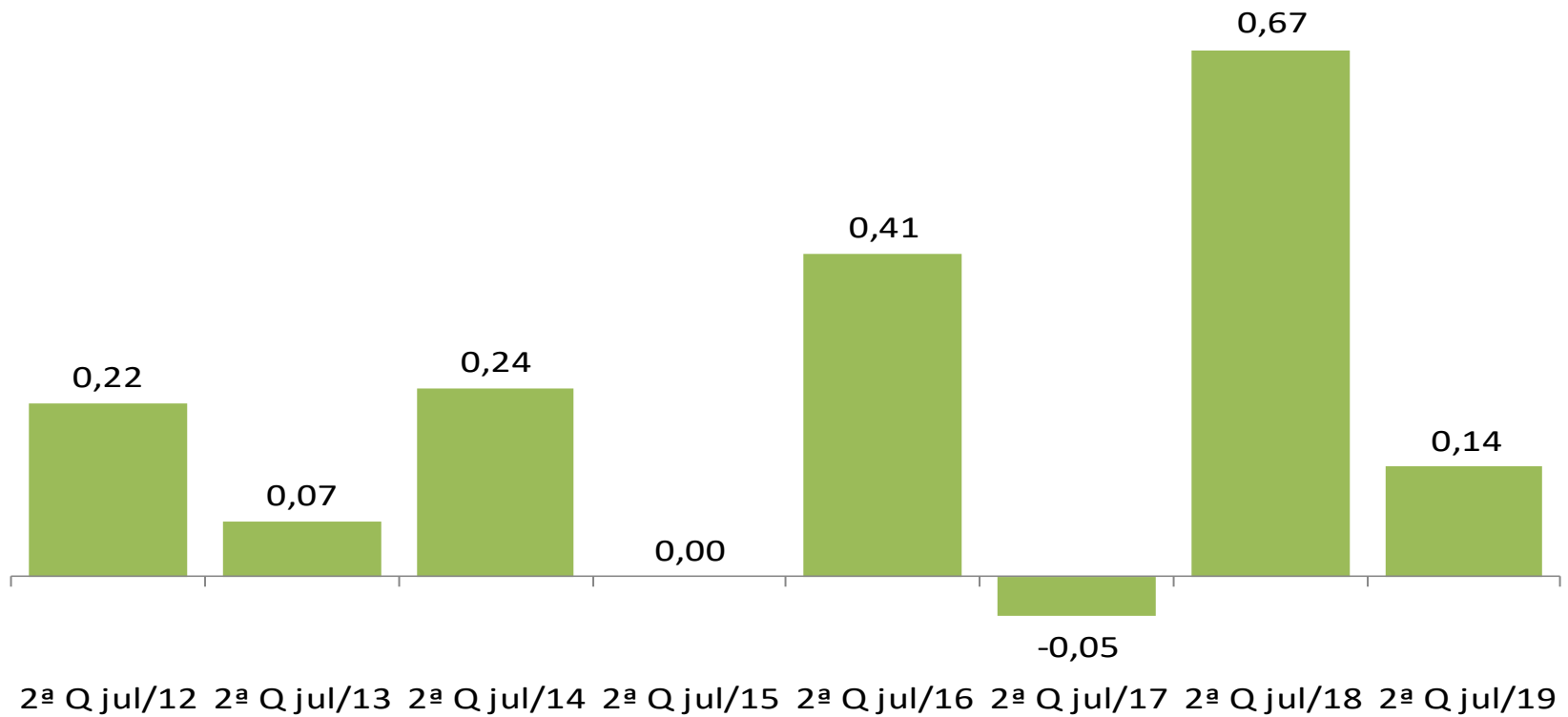

IPC-S

Varição (%) em 12 meses

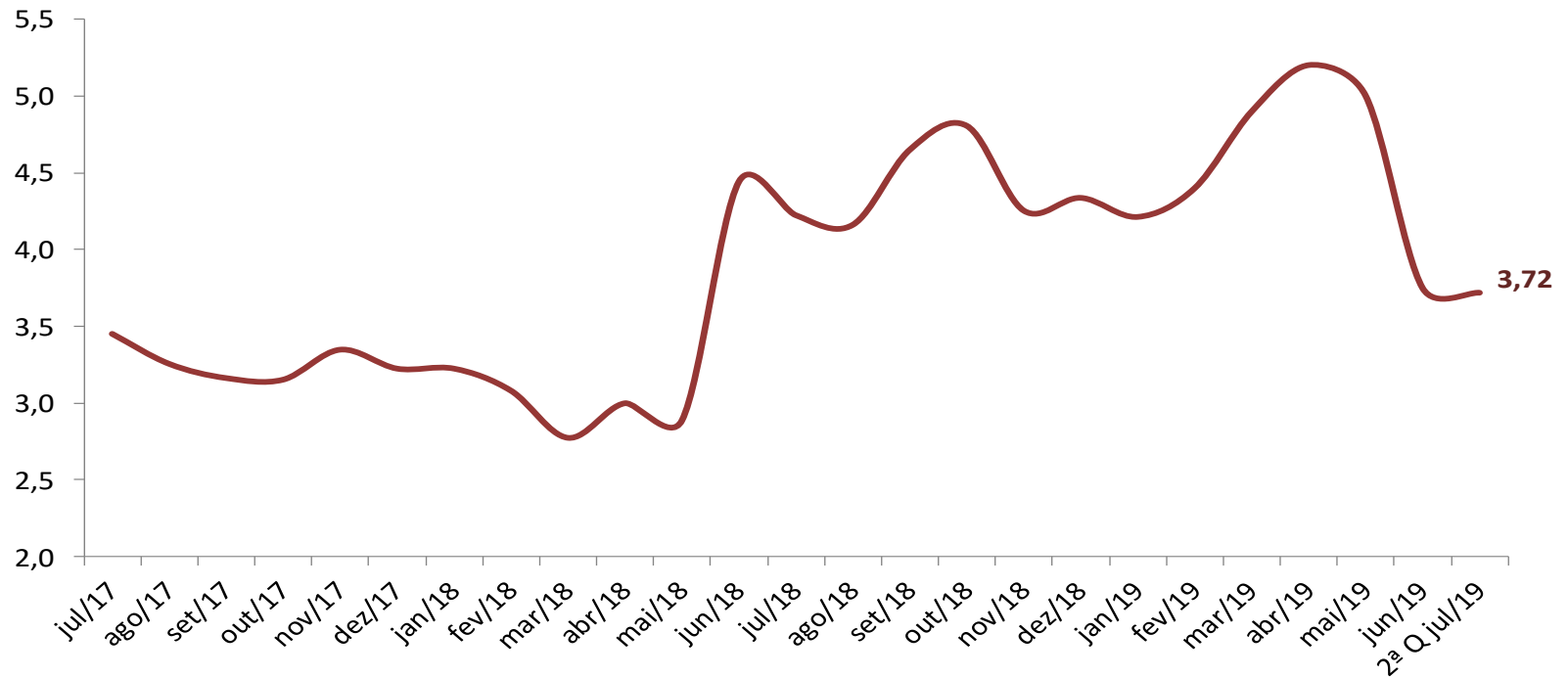

IPC-S

Variação (%) semanal do IPC-S nas últimas 4 semanas

	15/06/2019	22/06/2019	30/06/2019	07/07/2019	15/07/2019
IPC - TODOS OS ITENS	0,04	-0,05	-0,02	0,05	0,14
ALIMENTAÇÃO	-0,55	-0,42	-0,09	0,04	0,26
ARROZ E FEIJÃO	-3,87	-4,26	-4,30	-3,27	-2,49
HORTALIÇAS E LEGUMES	-5,15	-3,06	0,34	1,71	2,66
FRUTAS	-4,26	-4,26	-4,02	-2,95	-0,45
MASSAS E FARINHAS	-0,79	-0,91	-0,72	-0,57	-0,17
PANIFICADOS E BISCOITOS	-0,62	-0,62	-0,46	-0,22	0,03
ADOÇANTES	1,43	1,64	2,58	2,44	1,54
DOCES E CHOCOLATES	2,53	2,32	1,28	0,79	-0,31
LATICÍNIOS	0,03	-0,11	-0,37	-0,13	-0,16
AVES E OVOS	1,54	1,62	2,34	2,08	1,63
CARNES BOVINAS	0,07	0,22	0,18	0,09	0,71
CARNES SUÍNAS	2,45	3,19	3,37	3,63	2,84
CARNES DE OUTROS ANIMAIS	0,07	0,01	1,34	1,55	-0,04
PESCADOS FRESCOS	-0,38	0,27	0,95	1,00	1,29
CARNES E PEIXES INDUSTRIALIZADOS	0,04	-0,13	-0,09	-0,20	-0,45
ÓLEOS E GORDURAS	-0,51	-0,53	-0,43	-0,65	-0,83
CONDIMENTOS	0,33	0,47	0,18	0,27	-0,03
VEGETAIS EM CONSERVA	-0,16	0,10	0,41	0,29	-0,15
BEBIDAS NÃO ALCOÓLICAS	-0,89	-1,08	-1,06	-0,51	-0,24
BEBIDAS ALCOÓLICAS	-0,78	-1,01	-1,01	-0,49	-0,07
OUTROS GÊNEROS ALIMENTÍCIOS	-2,32	-2,14	-1,32	0,10	1,19
ALIMENTOS PRONTOS CONGELADOS	0,19	0,79	0,65	-0,37	-0,83
GÊNEROS ALIMENTÍCIOS DIET / LIGHT	-0,88	-0,79	-0,47	-0,90	-0,93
RESTAURANTES	-0,03	-0,05	0,21	0,15	0,23
BARES E LANÇONETES	0,33	0,52	0,90	0,74	0,46
BEBIDAS ALCOÓLICAS E NÃO ALCOÓLICAS	0,36	0,31	0,45	0,15	0,18

IPC-S

Impacto dos Alimentos no IPC-S ao longo dos últimos anos na quadrissemana corrente

	15/07/2015		15/07/2016		15/07/2017		15/07/2018		15/07/2019	
	Var(%)	Impacto	Var(%)	Impacto	Var(%)	Impacto	Var(%)	Impacto	Var(%)	Impacto
<i>IPC - TODOS OS ITENS</i>	0,72		0,41		-0,05		0,67		0,14	
ALIMENTAÇÃO	1,10	0,28	0,89	0,23	-0,44	-0,11	0,36	0,09	0,26	0,07
Hortaliças e Legumes	0,48	0,01	-4,40	-0,06	-2,96	-0,03	-18,45	-0,20	2,66	0,04
Aves e Ovos	1,00	0,01	1,84	0,02	-1,40	-0,01	7,35	0,06	1,63	0,01
Carnes Bovinas	1,54	0,03	-0,91	-0,02	-1,45	-0,03	1,14	0,02	0,71	0,01
Carnes Suínas	-0,42	0,00	1,81	0,00	-0,12	0,00	1,69	0,00	2,84	0,01
Pescados Frescos	2,31	0,01	-2,60	-0,01	0,57	0,00	0,20	0,00	1,29	0,00
Adoçantes	0,89	0,00	0,48	0,00	-0,69	0,00	1,80	0,00	1,54	0,00
Outros Gêneros Alimentícios	0,86	0,00	0,24	0,00	-0,61	0,00	-0,70	0,00	1,19	0,00
Panificados E Biscoitos	0,85	0,01	0,50	0,01	-0,22	0,00	1,40	0,02	0,03	0,00
Carnes de Outros Animais	3,44	0,00	-5,71	0,00	-1,28	0,00	5,32	0,00	-0,04	0,00
Condimentos	1,75	0,00	1,54	0,00	1,45	0,00	0,44	0,00	-0,03	0,00
Vegetais em Conserva	0,74	0,00	-0,06	0,00	-1,50	0,00	-0,53	0,00	-0,15	0,00
Bebidas Alcoólicas	0,06	0,00	0,53	0,00	1,01	0,01	-0,26	0,00	-0,07	0,00
Doces e Chocolates	2,39	0,01	1,83	0,00	-0,64	0,00	0,68	0,00	-0,31	0,00
Massas e Farinhas	1,18	0,00	1,51	0,01	0,04	0,00	1,57	0,01	-0,17	0,00
Gêneros Alimentícios Diet / Light	0,87	0,00	0,55	0,00	-0,22	0,00	0,46	0,00	-0,93	0,00
Óleos e Gorduras	0,93	0,00	-0,34	0,00	0,20	0,00	2,03	0,01	-0,83	0,00
Bebidas Não Alcoólicas	0,93	0,01	1,33	0,02	-0,34	0,00	-0,42	-0,01	-0,24	0,00
Laticínios	2,40	0,05	8,00	0,17	-0,75	-0,02	7,44	0,15	-0,16	0,00
Carnes e Peixes Industrializados	1,35	0,01	1,25	0,01	-0,32	0,00	3,35	0,02	-0,45	0,00
Frutas	3,28	0,04	-10,67	-0,14	-3,96	-0,04	-6,44	-0,07	-0,45	-0,01
Alimentos Prontos Congelados	2,38	0,02	2,42	0,02	-1,38	-0,01	3,07	0,03	-0,83	-0,01
Arroz e Feijão	-1,09	-0,01	21,59	0,14	3,13	0,02	2,85	0,01	-2,49	-0,01

Fonte: FGV

IPC-S

Varição (%) acumulada nos últimos 30 dias

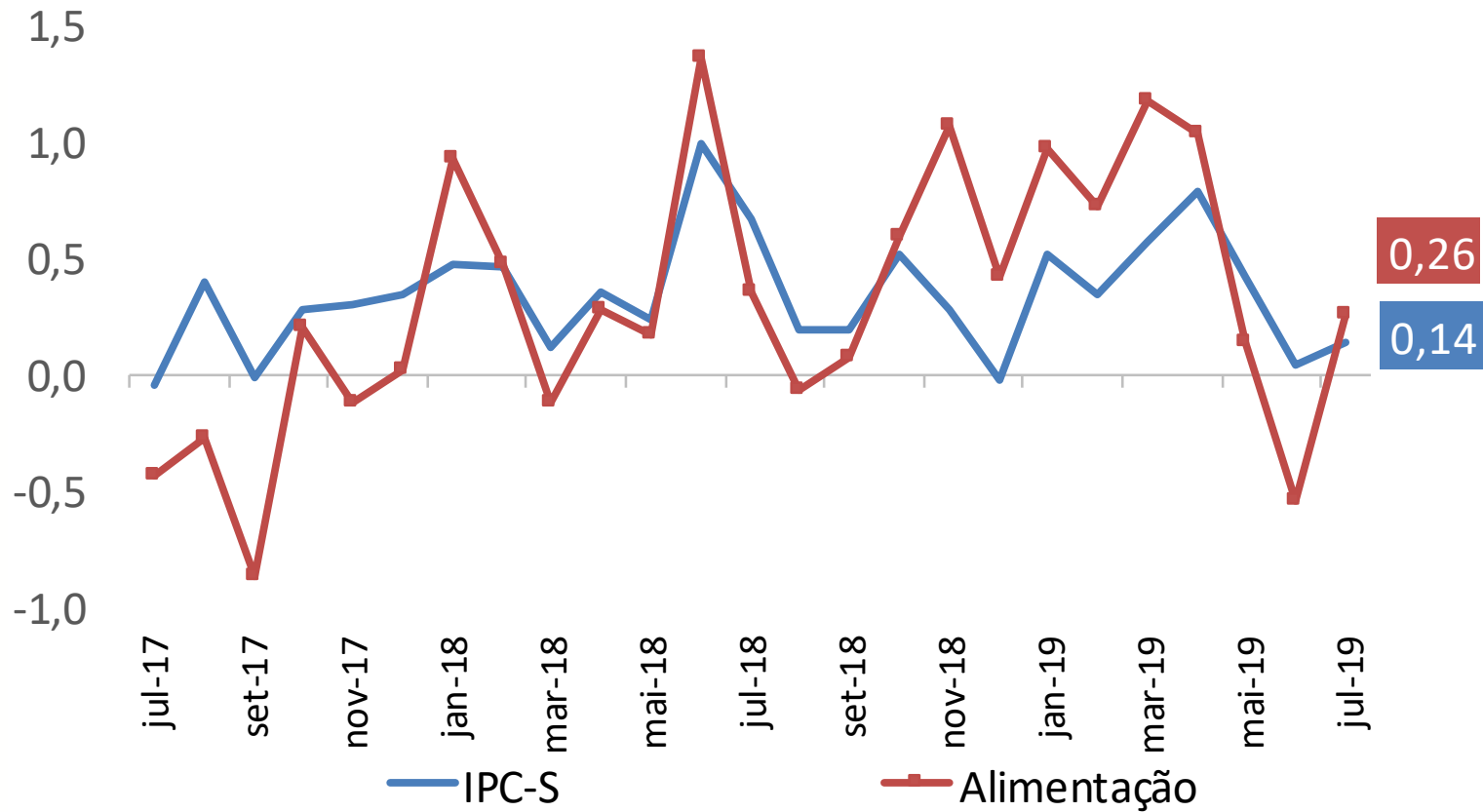

IPC-S

Varição (%) acumulada nos últimos 30 dias

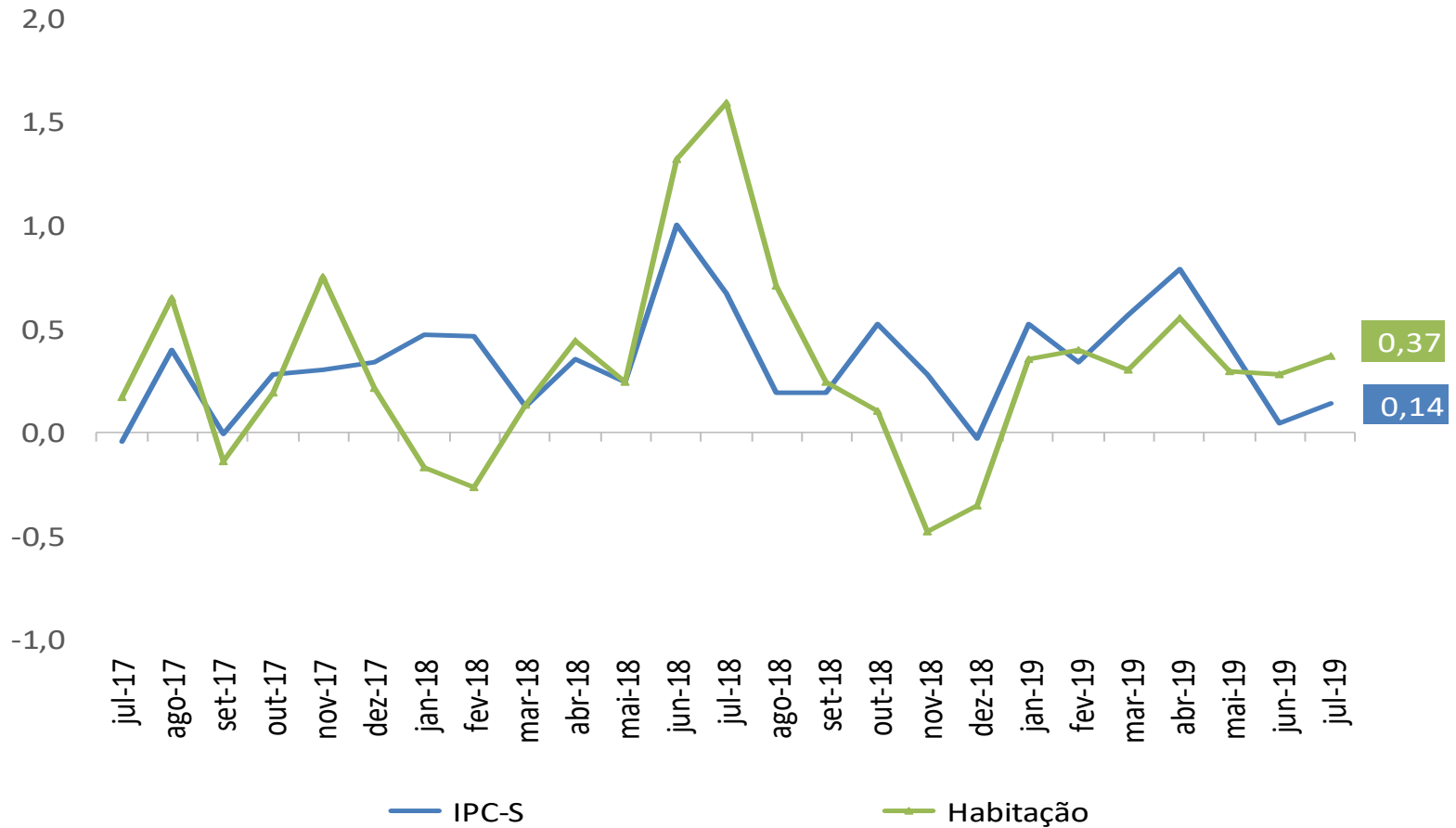

IPC-S

Varição (%) acumulada nos últimos 30 dias

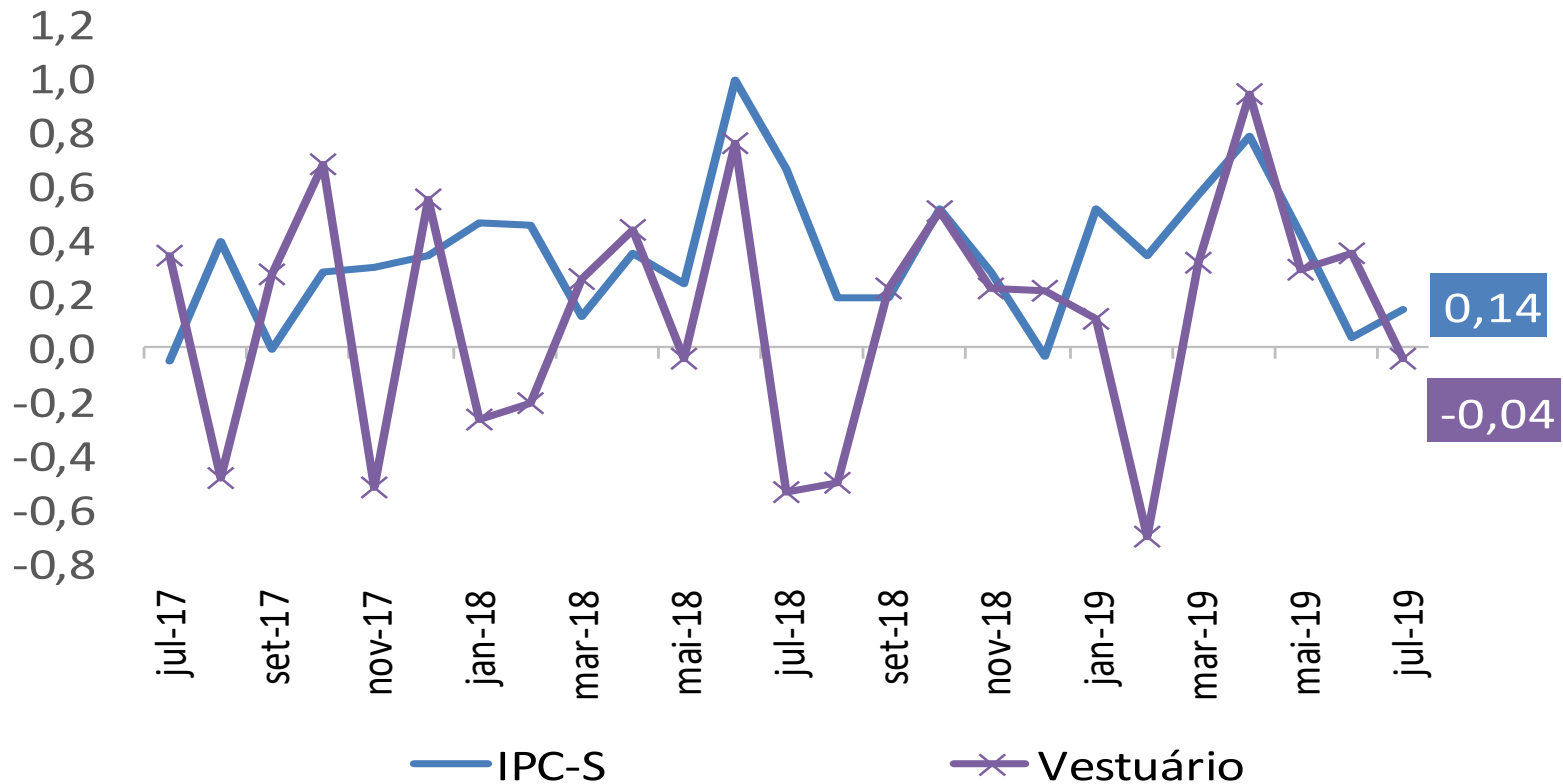

IPC-S

Varição (%) acumulada nos últimos 30 dias

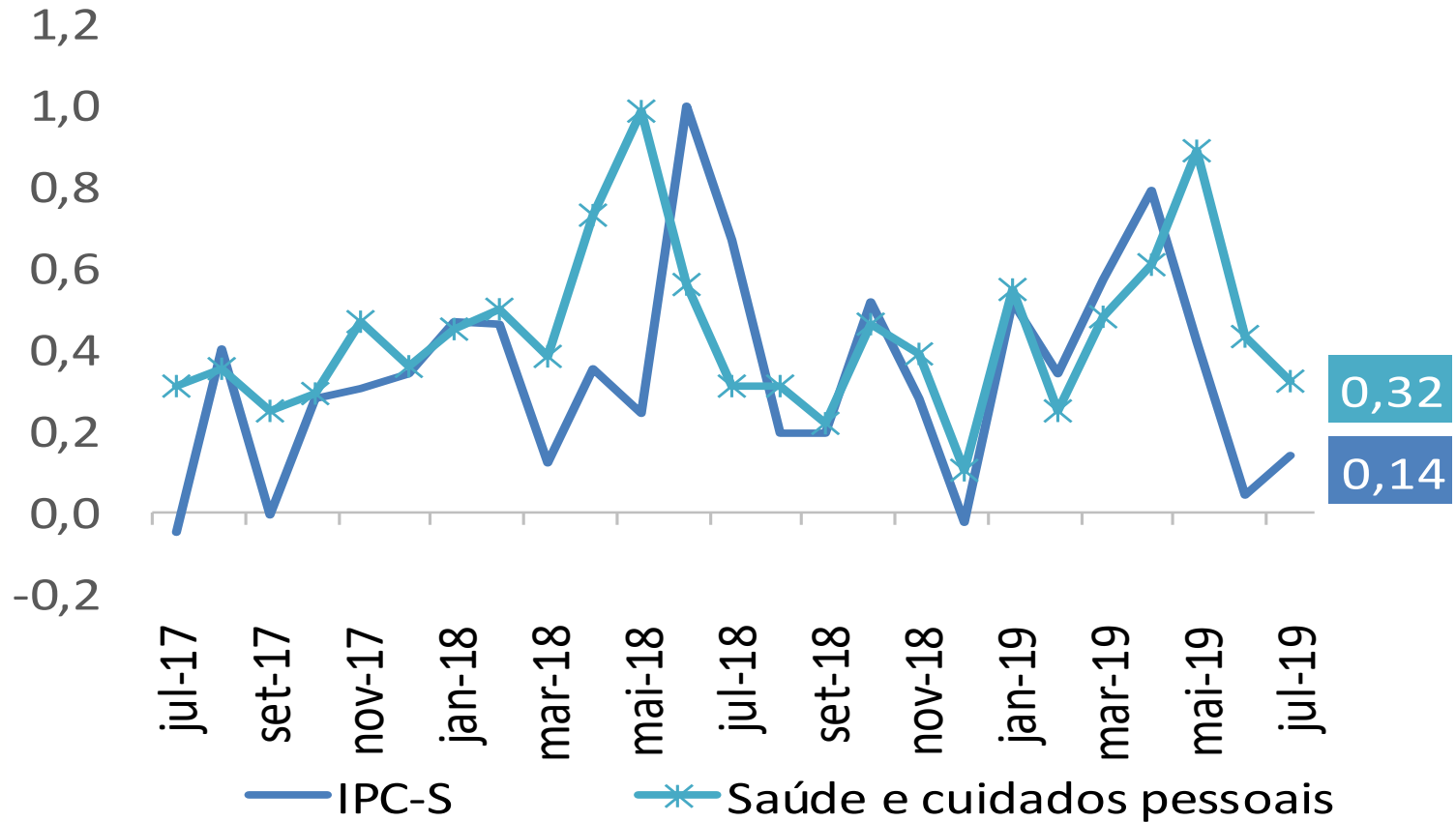

IPC-S

Varição (%) acumulada nos últimos 30 dias

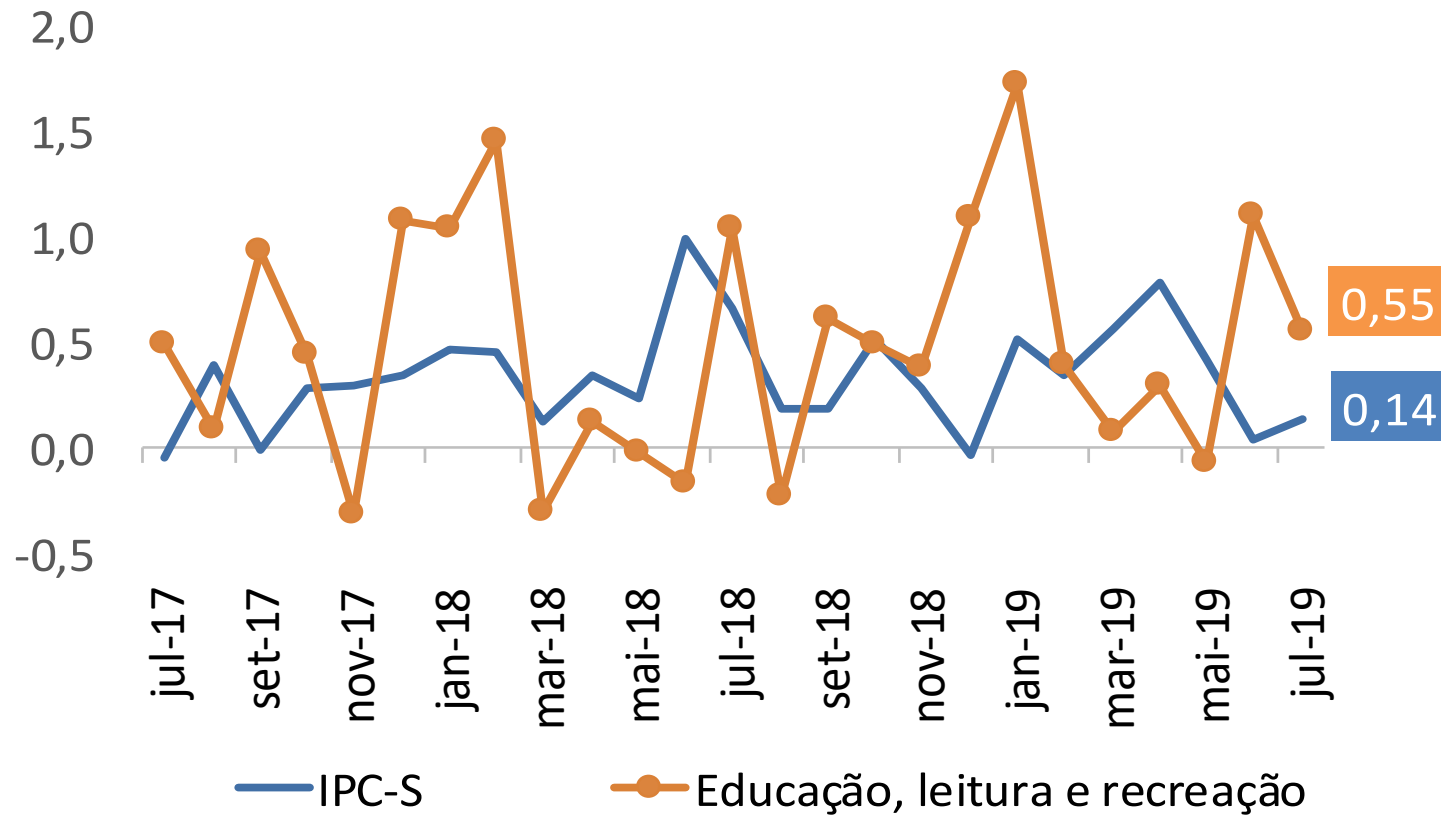

IPC-S

Varição (%) acumulada nos últimos 30 dias

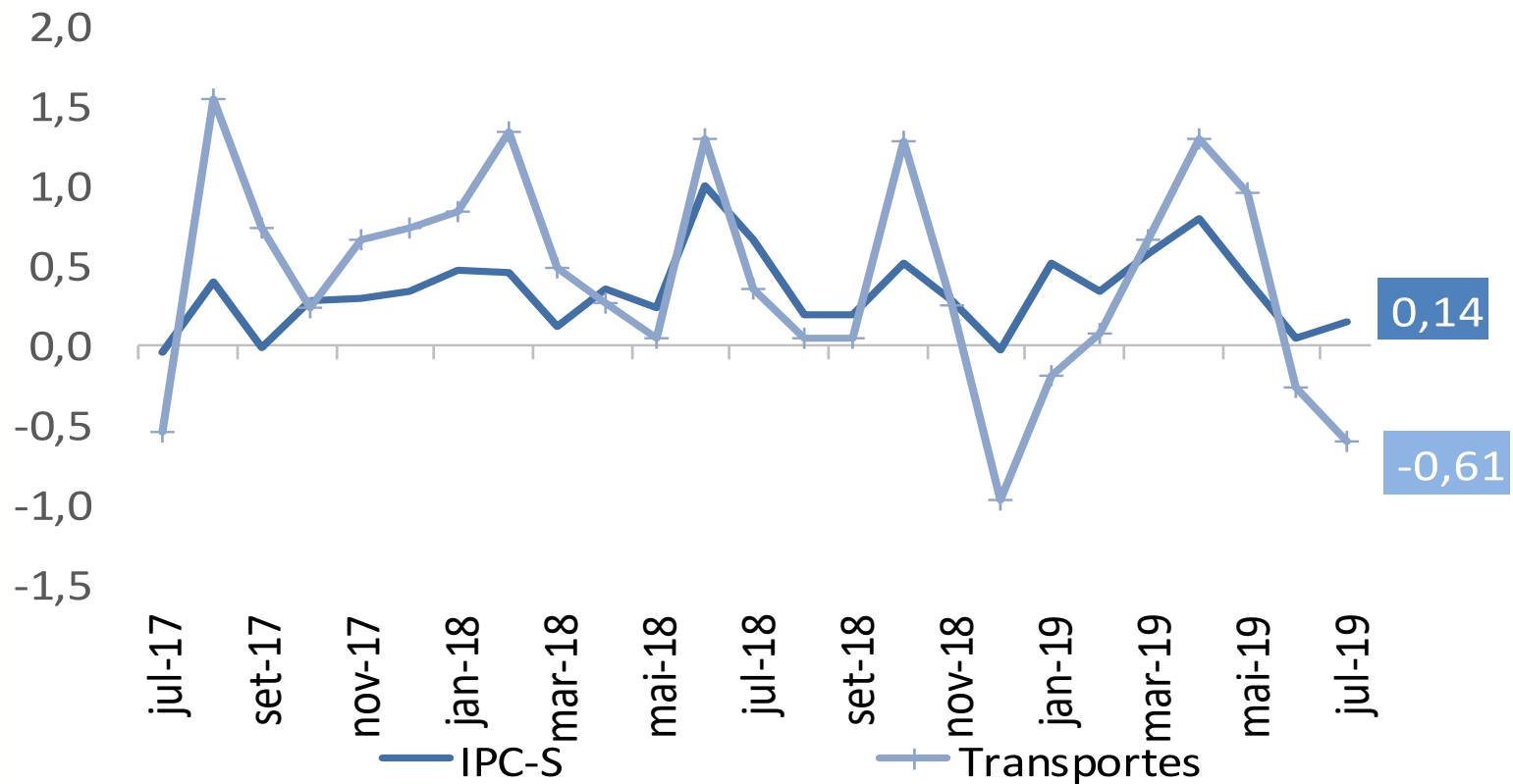

IPC-S

Varição (%) acumulada nos últimos 30 dias

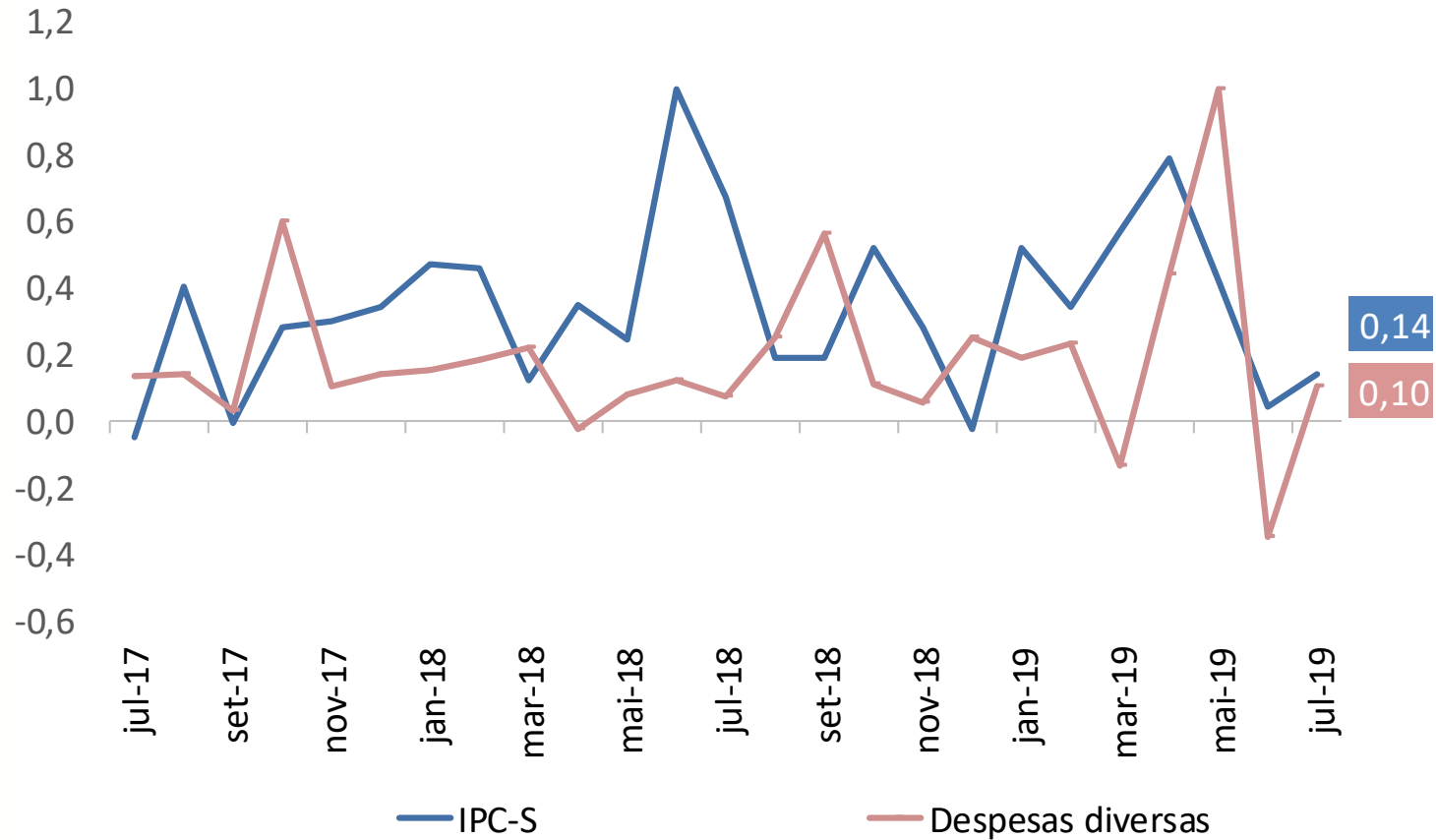

IPC-S

Varição (%) acumulada nos últimos 30 dias

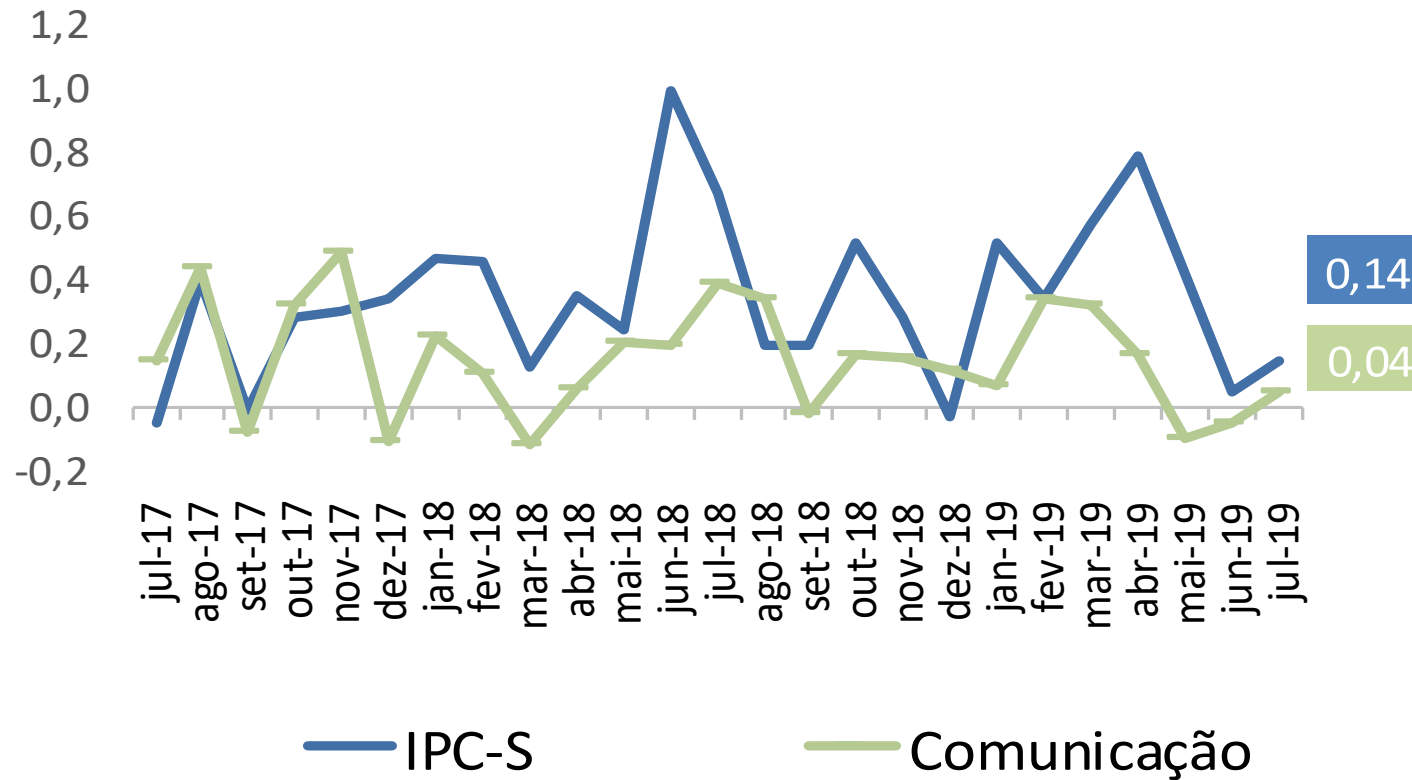



Ministério da Economia

Para maiores informações acesse o site da Secretaria de Política Econômica:

www.spe.fazenda.gov.br



Secretaria
de Política
Econômica

Secretaria Especial
de Fazenda

Ministério
da Economia