



MINISTÉRIO DA ECONOMIA

IPC-S (3^a quadrissemana)

Junho

24 de junho de 2019

Os informativos econômicos da Secretaria de Política Econômica (SPE) são elaborados a partir de dados de conhecimento público, cujas fontes primárias são instituições autônomas, públicas ou privadas. O objetivo é organizar informações de conhecimento público para ampliar o entendimento sobre a economia brasileira. O conteúdo deste material é meramente informativo, não possuindo caráter prospectivo, nem delimitando as ações de política econômica adotadas pelo Ministério da Economia



Secretaria
de Política
Econômica

Secretaria Especial
de Fazenda

Ministério
da Economia

Resumo dos Resultados

Comparação: 3ª quadrimestre de junho/19 com 2ª quadrimestre de junho/19:

- Segundo a FGV, a inflação da 3ª Q jun/19 medida pelo IPC-S foi de -0,05%, ante 0,04% na semana anterior. A variação apurada na 3ª Q mai/19 foi de 0,34%.
- Houve desaceleração dos grupos: **Transportes** (de -0,27% para -0,63%), destaque para *gasolina* (de -0,71% para -2,04%); **Habitação** (de 0,28% para 0,13%), destaque para *tarifa de eletricidade residencial* (de -0,13% para -1,08%); **Educação, leitura e recreação** (de 1,11% para 0,79%), destaque para *show musical* (de 2,96% para -0,28%); e **Saúde e cuidados pessoais** (de 0,43% para 0,42%), destaque para *medicamentos em geral* (de 0,61% para 0,34%).
- Aceleraram os grupos: **Alimentação** (de -0,55% para -0,42%), destaque para *hortaliças e legumes* (de -5,15% para -3,06%); **Comunicação** (de -0,05% para 0,06%), destaque para *pacotes de telefonia fixa e internet* (de -0,08% para 0,24%); e **Vestuário** (de 0,35% para 0,40%), destaque para *calçados* (de 0,24% para 0,59%).
- A variação permaneceu inalterada para **Despesas diversas** (-0,35%).

VARIAÇÃO SEMANAL DO IPC-S NAS ÚLTIMAS 4 SEMANAS

Variação (%)

	22/05/2019	31/05/2019	07/06/2019	15/06/2019	22/06/2019
Índice Geral	0,34	0,22	0,12	0,04	-0,05
Alimentação	-0,18	-0,37	-0,49	-0,55	-0,42
Habitação	0,42	0,54	0,40	0,28	0,13
Vestuário	0,17	0,27	0,31	0,35	0,40
Saúde e cuidados pessoais	0,75	0,62	0,47	0,43	0,42
Educação, leitura e recreação	0,07	0,10	0,60	1,11	0,79
Transportes	0,96	0,49	0,18	-0,27	-0,63
Despesas diversas	0,49	0,23	0,01	-0,35	-0,35
Comunicação	-0,14	-0,23	-0,35	-0,05	0,06

IPC-S

Varição (%) mensal

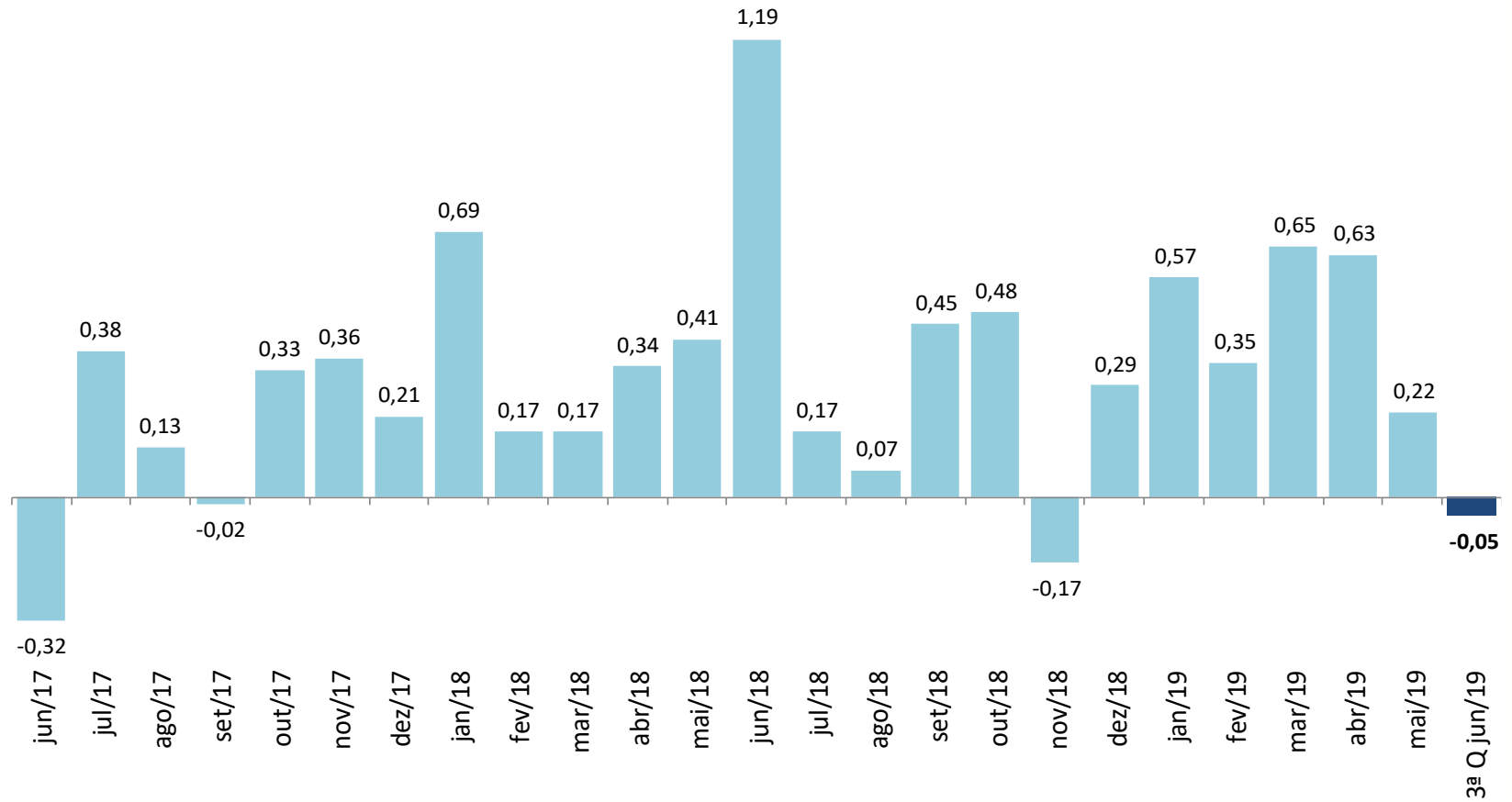

Fonte: FGV

IPC-S

Varição (%) na mesma quadrissemana de anos anteriores

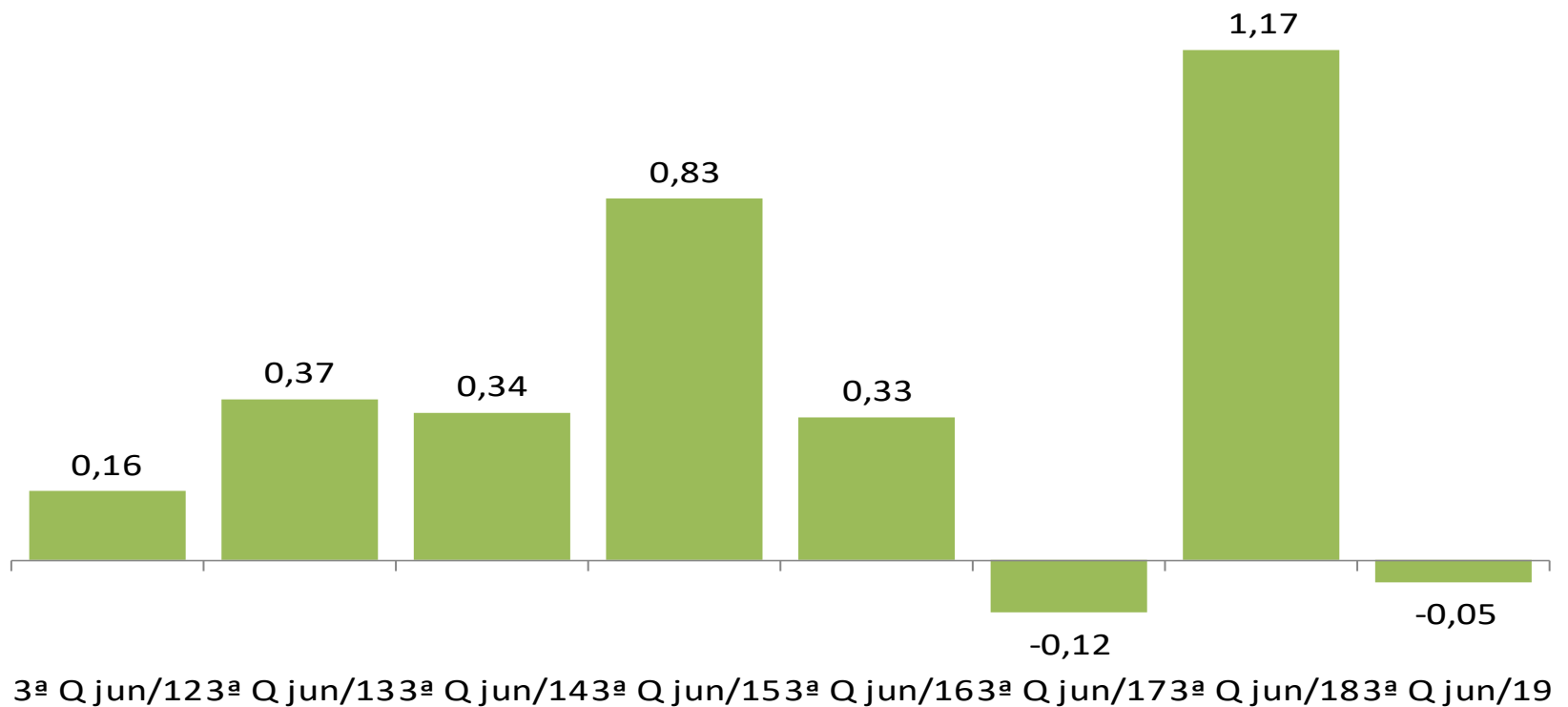

IPC-S

Varição (%) em 12 meses

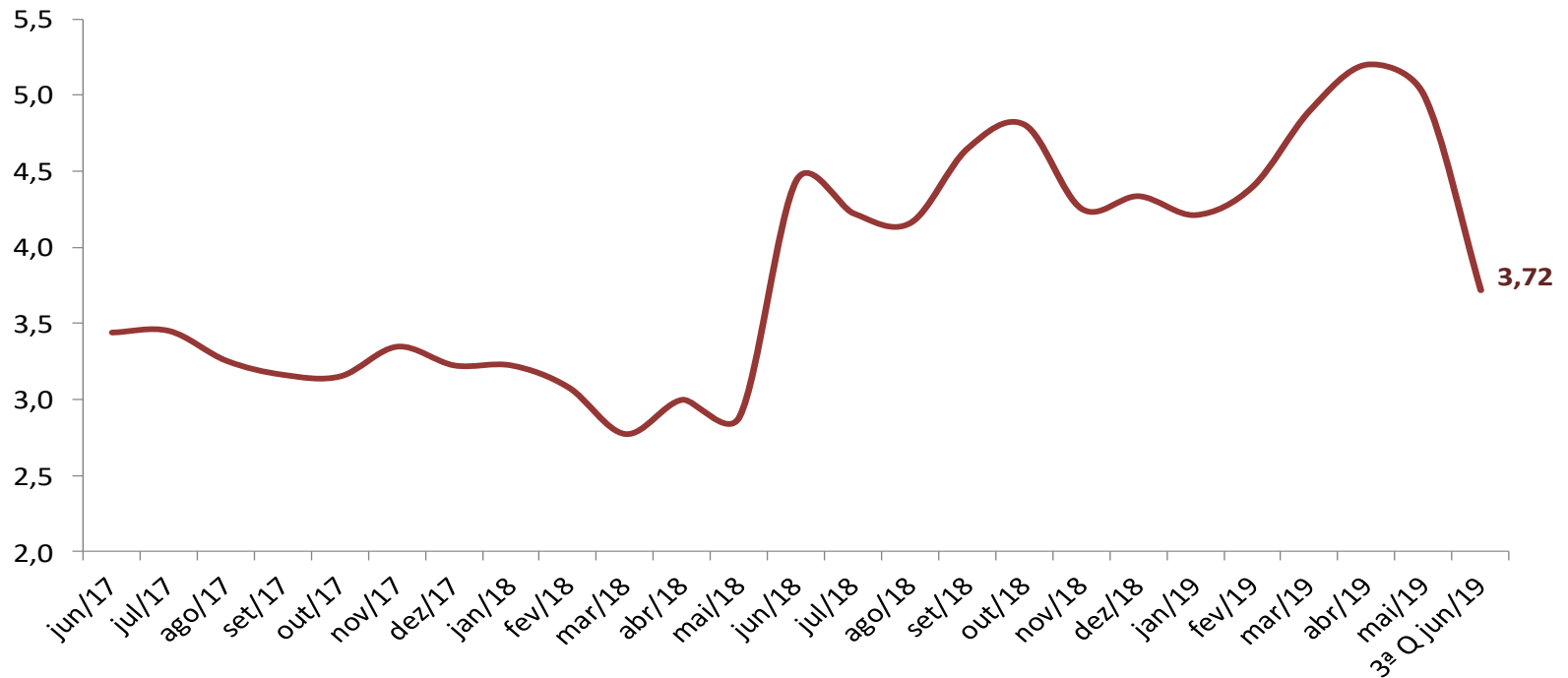

IPC-S

Varição (%) semanal do IPC-S nas últimas 4 semanas

	22/05/2019	31/05/2019	07/06/2019	15/06/2019	22/06/2019
IPC - TODOS OS ITENS	0,34	0,22	0,12	0,04	-0,05
ALIMENTAÇÃO	-0,18	-0,37	-0,49	-0,55	-0,42
ARROZ E FEIJÃO	-4,75	-4,63	-4,12	-3,87	-4,26
HORTALIÇAS E LEGUMES	-1,35	-4,68	-5,40	-5,15	-3,06
FRUTAS	-3,14	-3,15	-3,69	-4,26	-4,26
MASSAS E FARINHAS	0,07	-0,45	-0,61	-0,79	-0,91
PANIFICADOS E BISCOITOS	-0,32	-0,25	-0,37	-0,62	-0,62
ADOÇANTES	-1,74	-1,42	-0,39	1,43	1,64
DOCES E CHOCOLATES	1,06	2,84	2,25	2,53	2,32
LATICÍNIOS	0,21	0,32	0,41	0,03	-0,11
AVES E OVOS	1,03	1,05	1,23	1,54	1,62
CARNES BOVINAS	0,63	0,64	0,61	0,07	0,22
CARNES SUÍNAS	-0,01	0,31	1,10	2,45	3,19
CARNES DE OUTROS ANIMAIS	-0,26	-1,44	-1,59	0,07	0,01
PESCADOS FRESCOS	-0,88	-0,68	-0,62	-0,38	0,27
CARNES E PEIXES INDUSTRIALIZADOS	0,51	0,41	-0,07	0,04	-0,13
ÓLEOS E GORDURAS	-0,58	-0,81	-0,52	-0,51	-0,53
CONDIMENTOS	0,14	0,03	0,20	0,33	0,47
VEGETAIS EM CONSERVA	-1,21	-1,06	-0,60	-0,16	0,10
BEBIDAS NÃO ALCOÓLICAS	-0,24	-0,27	-0,61	-0,89	-1,08
BEBIDAS ALCOÓLICAS	0,58	0,51	-0,03	-0,78	-1,01
OUTROS GÊNEROS ALIMENTÍCIOS	0,02	-0,16	-1,65	-2,32	-2,14
ALIMENTOS PRONTOS CONGELADOS	0,09	-0,12	-0,09	0,19	0,79
GÊNEROS ALIMENTÍCIOS DIET / LIGHT	0,03	-0,72	-0,43	-0,88	-0,79
RESTAURANTES	0,18	0,17	-0,04	-0,03	-0,05
BARES E LANCHONETES	0,27	0,07	0,14	0,33	0,52
BEBIDAS ALCOÓLICAS E NÃO ALCOÓLICAS	0,17	0,40	0,36	0,36	0,31

IPC-S

Impacto dos Alimentos no IPC-S ao longo dos últimos anos na quadrissemana corrente

	22/06/2015		22/06/2016		22/06/2017		22/06/2018		22/06/2019	
	Var(%)	Impacto	Var(%)	Impacto	Var(%)	Impacto	Var(%)	Impacto	Var(%)	Impacto
<i>IPC - TODOS OS ITENS</i>	0,83		0,33		-0,12		1,17		-0,05	
ALIMENTAÇÃO	0,98	0,25	0,07	0,02	-0,57	-0,15	1,80	0,44	-0,42	-0,11
Aves e Ovos	1,02	0,01	0,21	0,00	-0,17	0,00	6,03	0,05	1,62	0,01
Alimentos Prontos Congelados	2,73	0,03	2,13	0,02	-1,46	-0,01	1,13	0,01	0,79	0,01
Carnes Suínas	-0,53	0,00	2,07	0,00	-0,44	0,00	1,86	0,00	3,19	0,01
Doces e Chocolates	1,83	0,00	0,35	0,00	1,33	0,00	1,82	0,00	2,32	0,01
Carnes Bovinas	2,03	0,04	-0,93	-0,02	-0,88	-0,02	3,39	0,06	0,22	0,00
Adoçantes	1,27	0,00	0,51	0,00	-1,45	0,00	1,30	0,00	1,64	0,00
Condimentos	1,08	0,00	0,84	0,00	-0,12	0,00	0,42	0,00	0,47	0,00
Pescados Frescos	1,61	0,00	-2,05	-0,01	-1,35	0,00	1,09	0,00	0,27	0,00
Vegetais em Conserva	0,53	0,00	0,82	0,00	-1,91	0,00	-1,25	0,00	0,10	0,00
Carnes de Outros Animais	10,00	0,00	-0,52	0,00	-0,16	0,00	-0,54	0,00	0,01	0,00
Carnes e Peixes Industrializados	1,29	0,01	-0,19	0,00	-1,14	-0,01	2,12	0,01	-0,13	0,00
Gêneros Alimentícios Diet / Light	1,35	0,00	-1,09	0,00	-0,02	0,00	-0,69	0,00	-0,79	0,00
Óleos e Gorduras	0,82	0,00	-0,01	0,00	-1,05	0,00	1,08	0,00	-0,53	0,00
Laticínios	1,81	0,04	4,36	0,09	-0,02	0,00	4,13	0,08	-0,11	0,00
Massas e Farinhas	0,89	0,00	0,71	0,00	0,20	0,00	0,78	0,00	-0,91	0,00
Outros Gêneros Alimentícios	-2,08	0,00	0,25	0,00	0,96	0,00	0,74	0,00	-2,14	0,00
Bebidas Alcoólicas	0,72	0,00	0,13	0,00	-0,05	0,00	1,28	0,01	-1,01	-0,01
Panificados E Biscoitos	1,10	0,02	0,85	0,02	0,05	0,00	1,13	0,02	-0,62	-0,01
Bebidas Não Alcoólicas	0,78	0,01	1,00	0,01	-0,20	0,00	0,15	0,00	-1,08	-0,01
Arroz e Feijão	-1,76	-0,01	10,55	0,06	5,57	0,03	2,18	0,01	-4,26	-0,02
Hortaliças e Legumes	4,01	0,06	-7,64	-0,11	-6,48	-0,07	10,88	0,12	-3,06	-0,04
Frutas	-1,76	-0,02	-7,88	-0,11	-7,33	-0,08	2,55	0,03	-4,26	-0,05

Fonte: FGV

IPC-S

Varição (%) acumulada nos últimos 30 dias

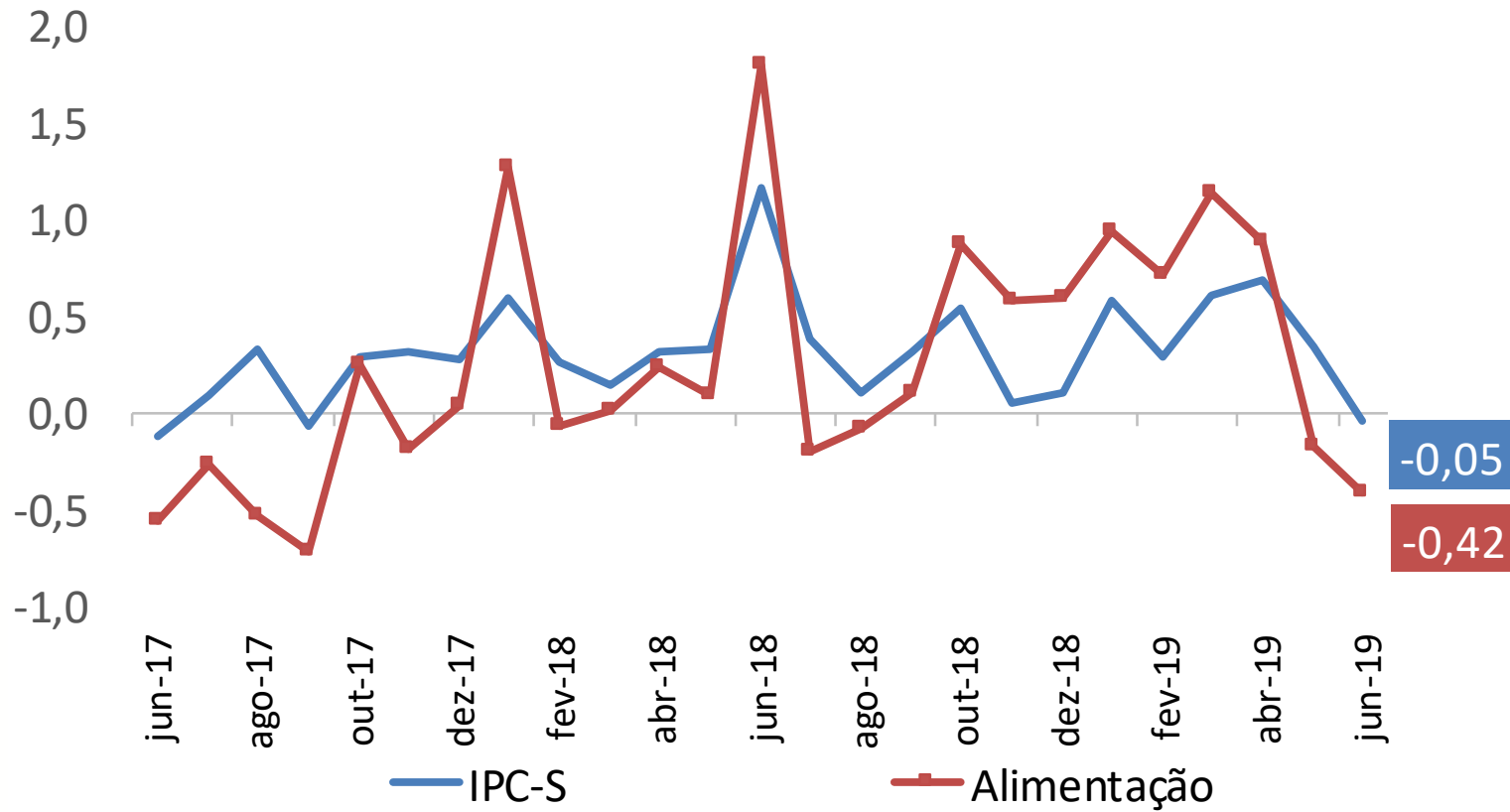

IPC-S

Varição (%) acumulada nos últimos 30 dias

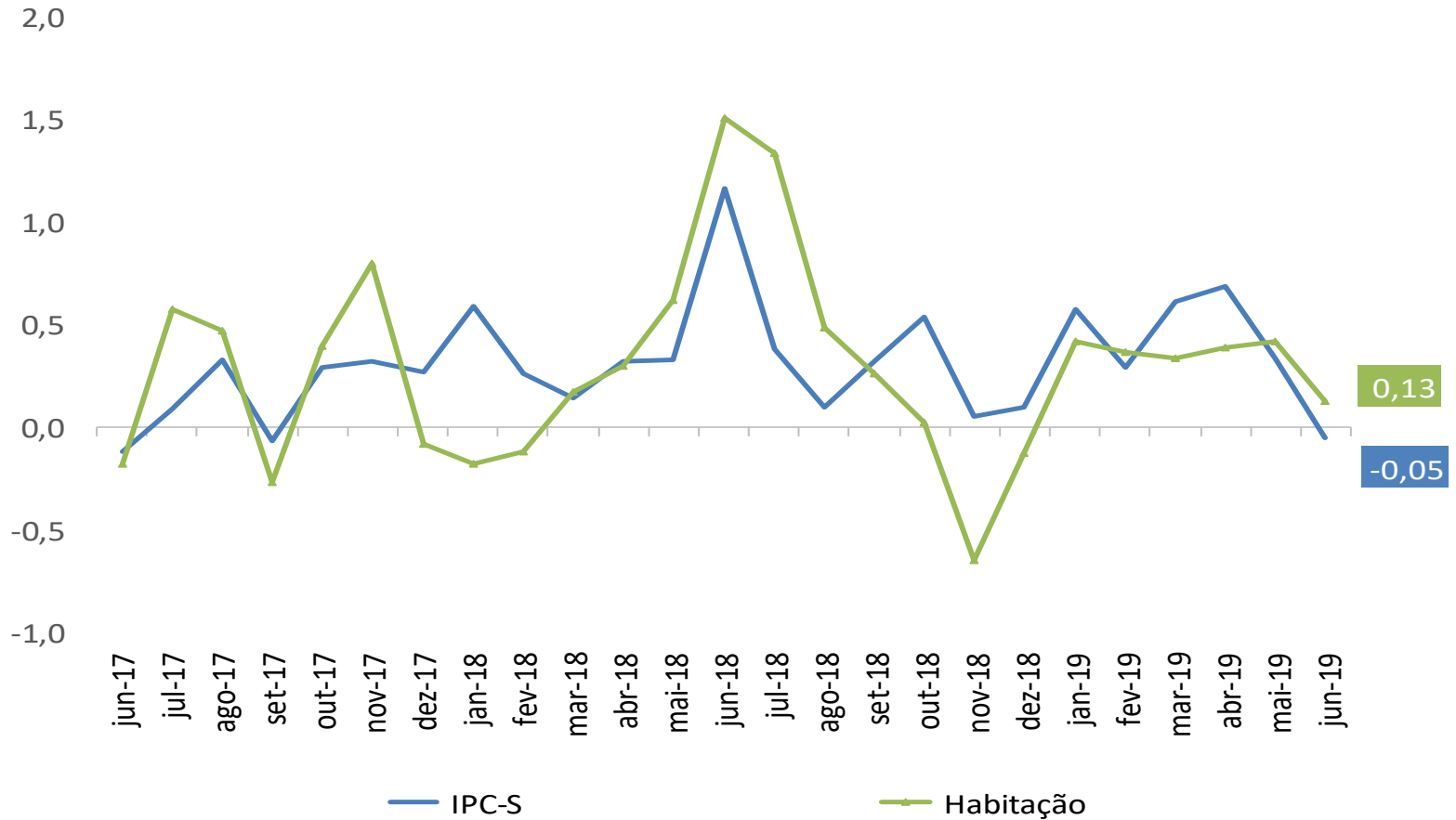

IPC-S

Varição (%) acumulada nos últimos 30 dias

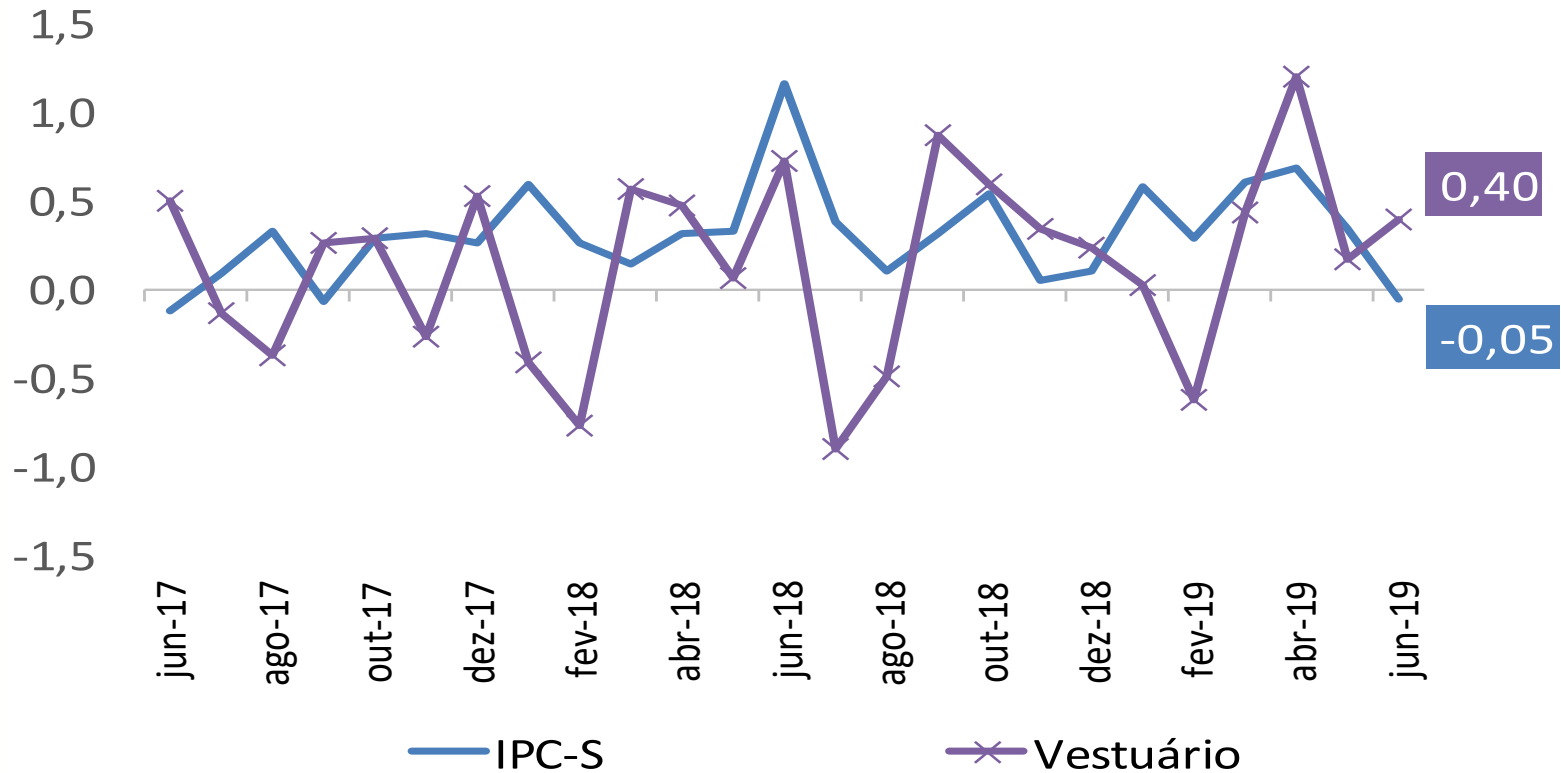

IPC-S

Varição (%) acumulada nos últimos 30 dias

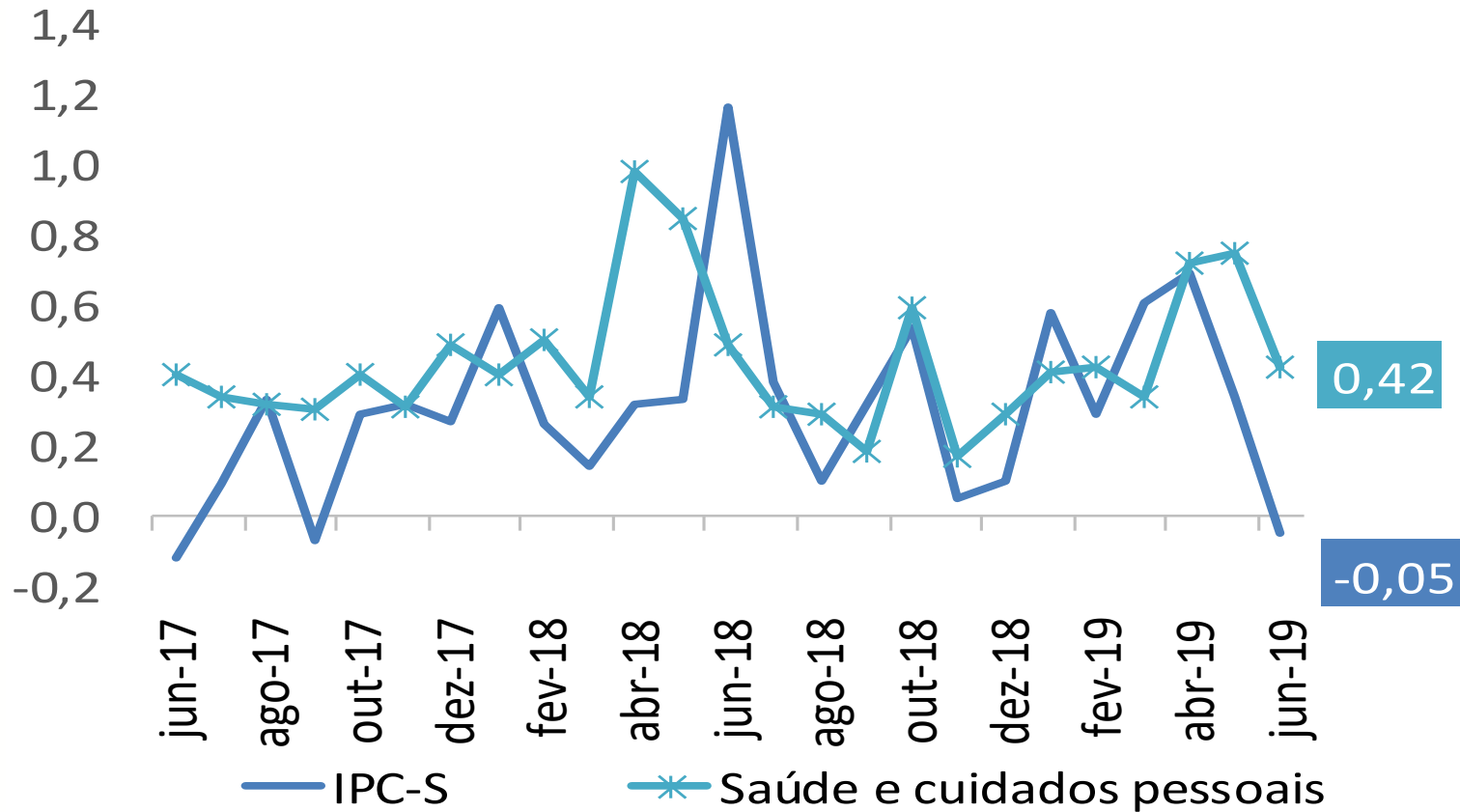

IPC-S

Varição (%) acumulada nos últimos 30 dias

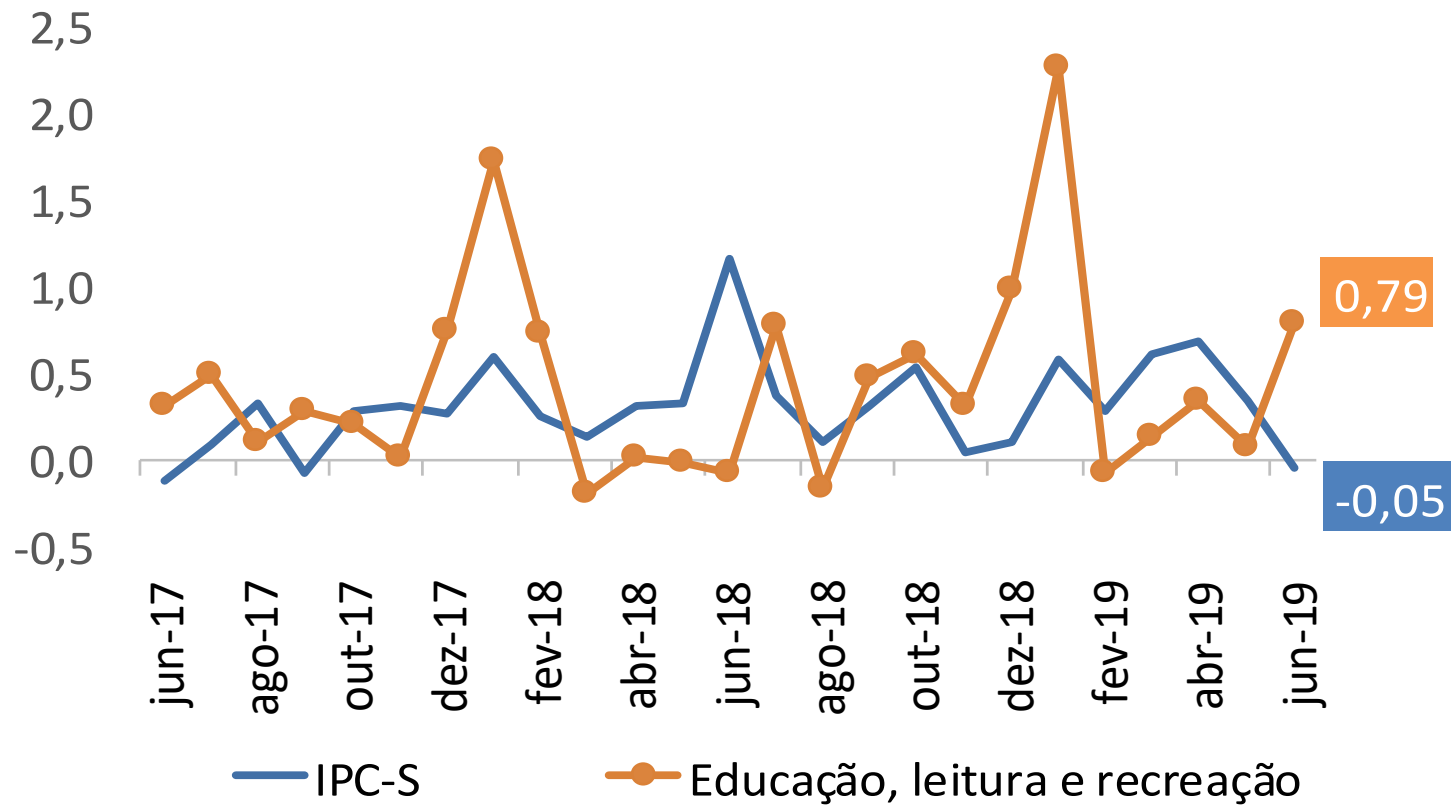

IPC-S

Varição (%) acumulada nos últimos 30 dias

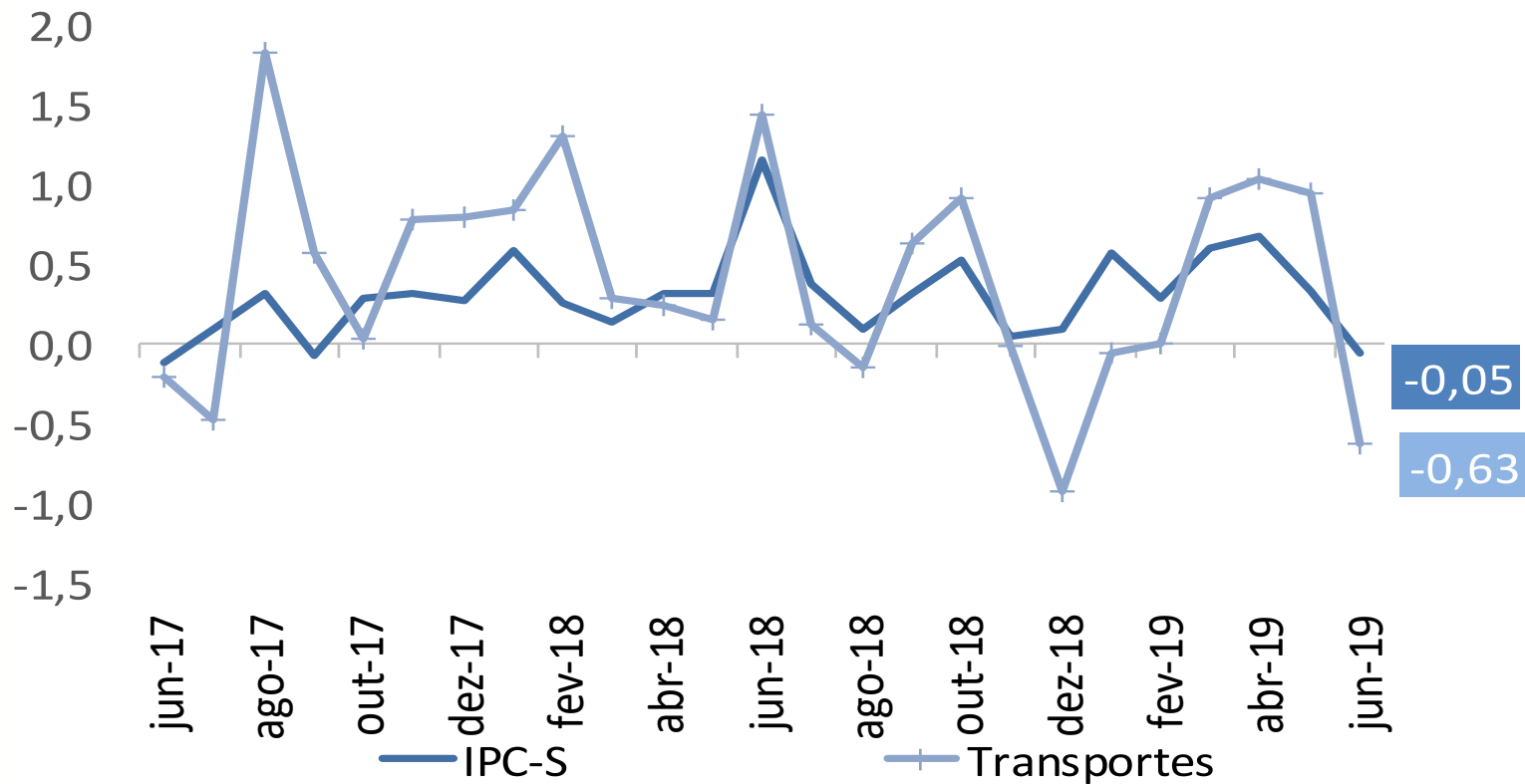

IPC-S

Varição (%) acumulada nos últimos 30 dias

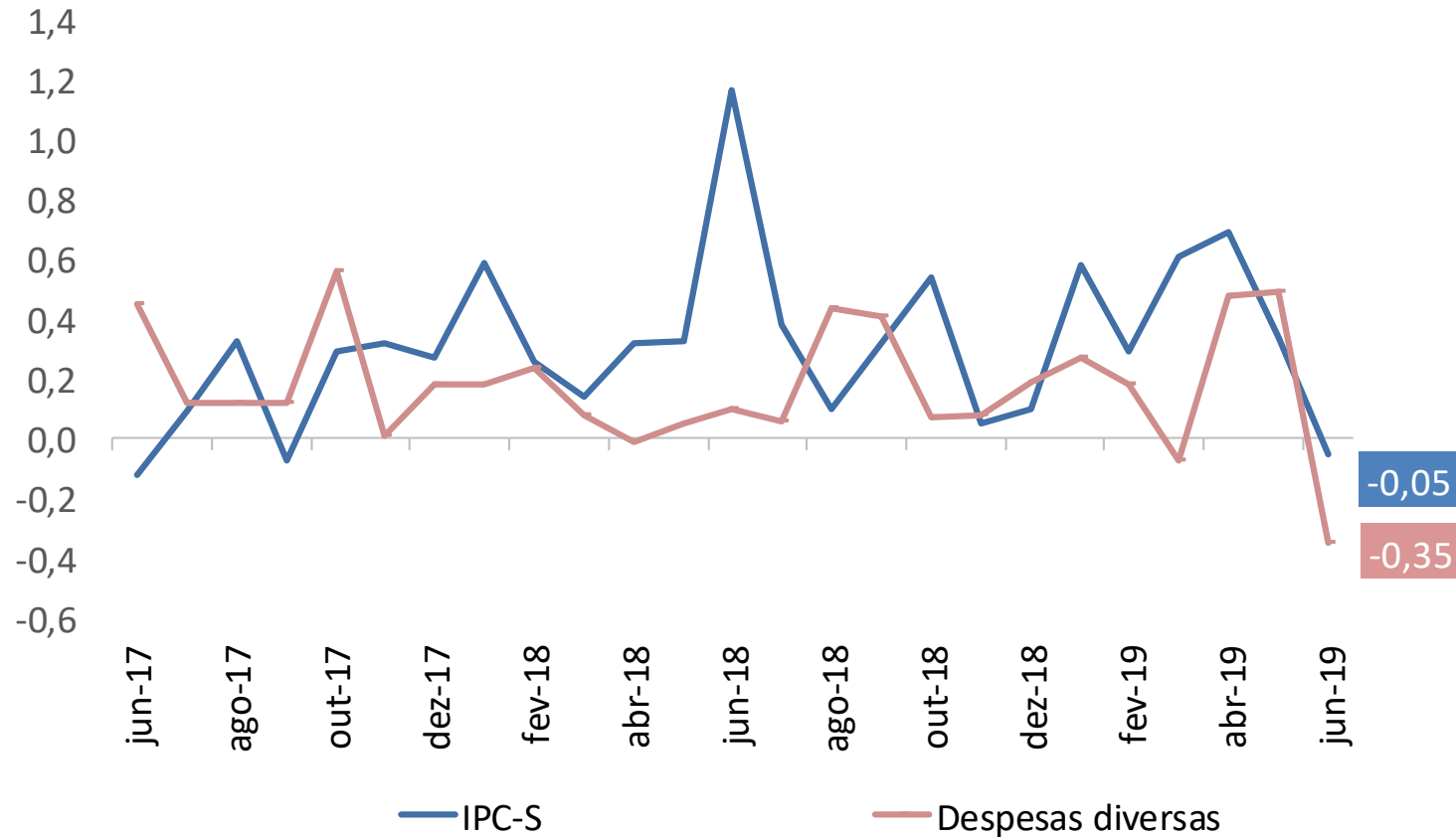

IPC-S

Varição (%) acumulada nos últimos 30 dias

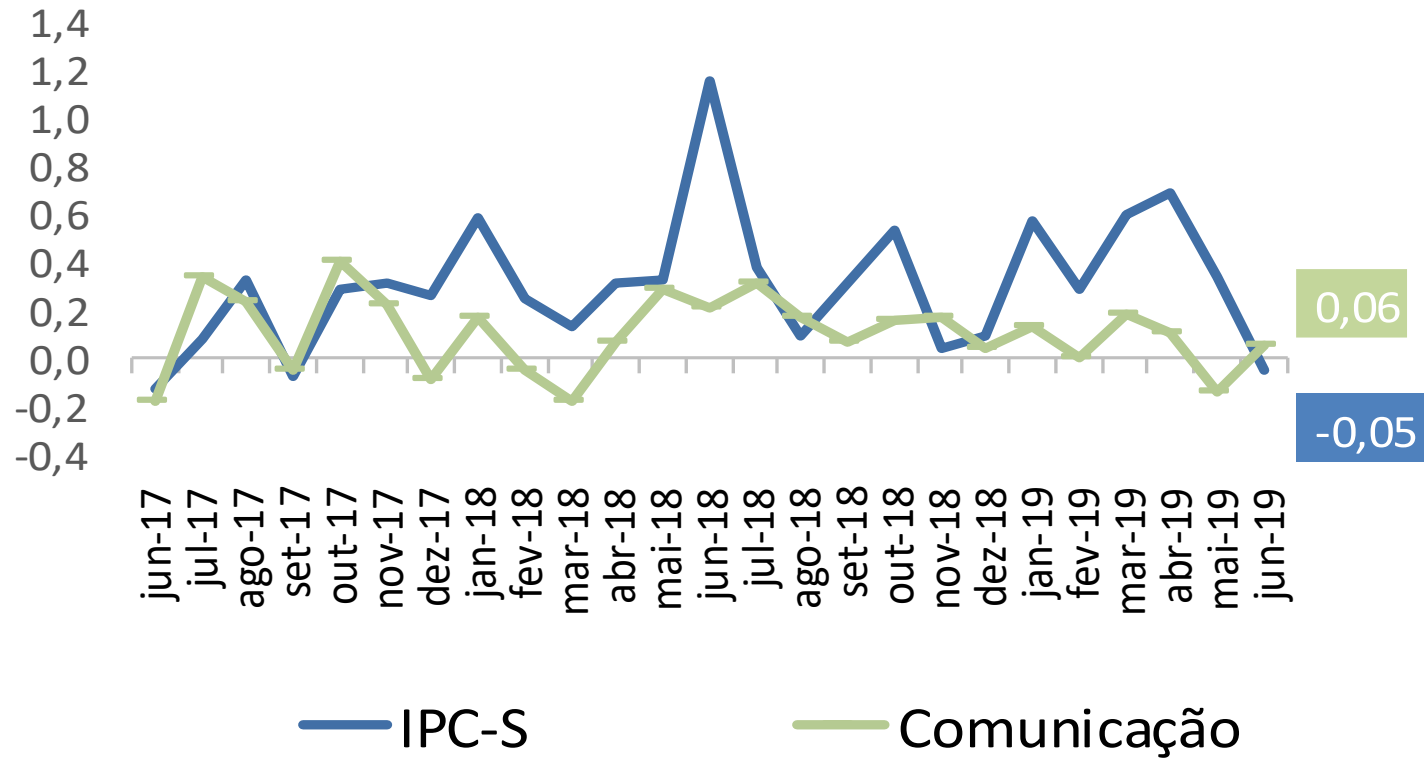



Ministério da Economia

Para maiores informações acesse o site da Secretaria de Política Econômica:

www.spe.fazenda.gov.br



Secretaria
de Política
Econômica

Secretaria Especial
de Fazenda

Ministério
da Economia