



# Ministério da Economia

## Secretaria Especial de Fazenda

---

**IPCA**

**Maio/2019**

07 de junho de 2019

Os INFORMATIVOS ECONÔMICOS da Secretaria de Política Econômica (SPE) são elaborados a partir de dados de conhecimento público, cujas fontes primárias são instituições autônomas, públicas ou privadas. O objetivo é organizar informações de conhecimento público para ampliar o entendimento sobre a economia brasileira. O conteúdo deste material é meramente informativo, não possuindo caráter prospectivo, nem delimitando as ações de política econômica adotadas pelo Ministério da Economia.

- Variação mensal do IPCA

maio/2019: 0,13%

abril/2019: 0,57%

maio/2018: 0,40%

- Variação acumulada em 12 meses: 4,66%

- Na comparação com abril de 2019, três grupos mostram aceleração:

- Habitação (de 0,24% para 0,98%), destaque para Energia elétrica residencial (de 0,10% para 2,18%);
- Vestuário (de 0,18% para 0,34%);
- Artigos de Residência (de -0,24% para -0,10%);

- Os movimentos de desaceleração foram registrados em seis grupos:

- Alimentação e Bebidas (de 0,63% para -0,56%), destaque para Tomate (de 28,64% para -15,08%) e Mamão (de -2,24% para -14,75%) ;
- Saúde e Cuidados Pessoais (de 1,51% para 0,59%);
- Transportes (de 0,94% para 0,07%), destaque para Passagem aérea (de 5,32% para -21,82%);
- Educação (de 0,09% para -0,04%);
- Comunicação (de 0,03% para -0,03%);
- Despesas Pessoais (de 0,17% para 0,16%);

- Preços livres: desaceleraram de 0,41% para -0,23%

- Inflação de serviços: desaceleraram de 0,32% para -0,11%

- Preços monitorados: aceleraram de 1,03% para 1,16%

# IPCA (Var. % mensal)

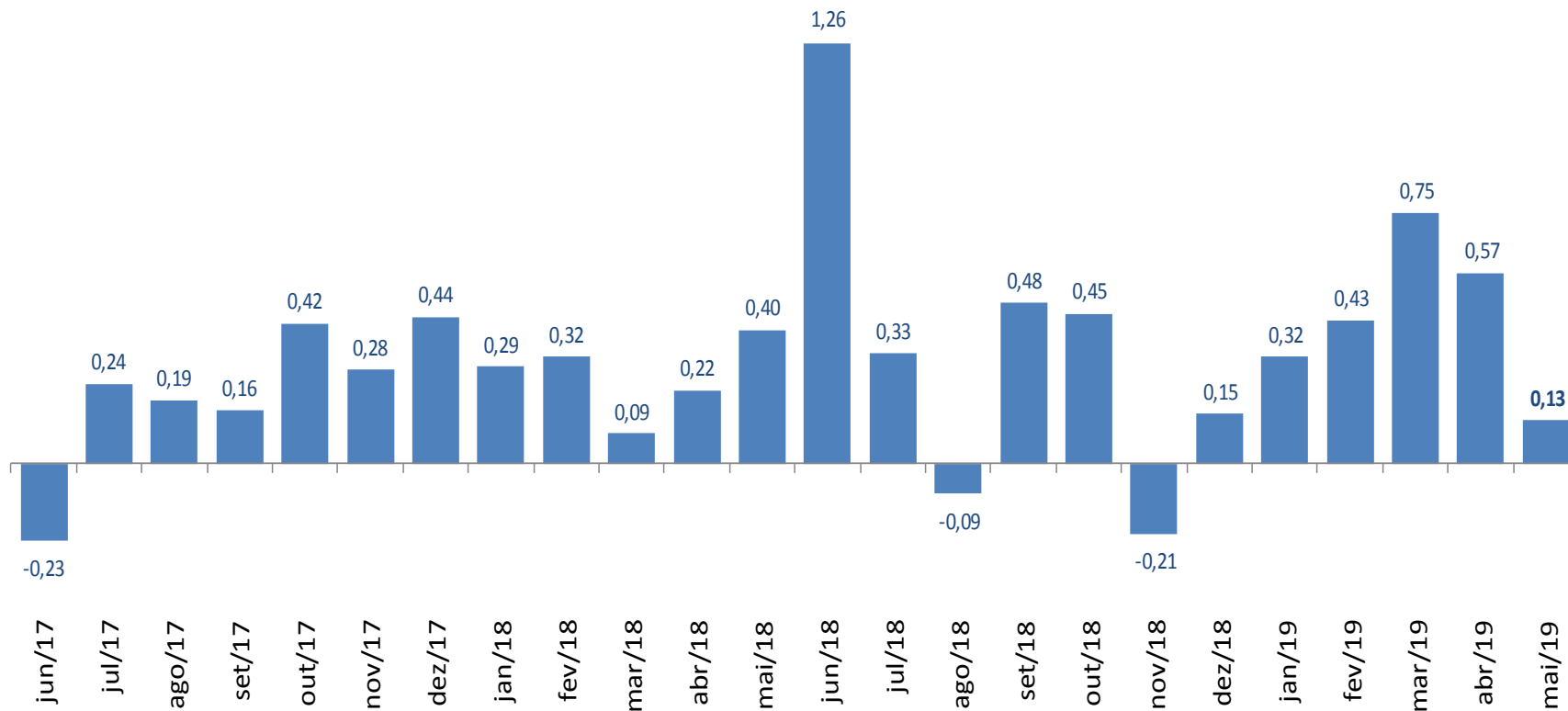

## IPCA (Var. % mensal)

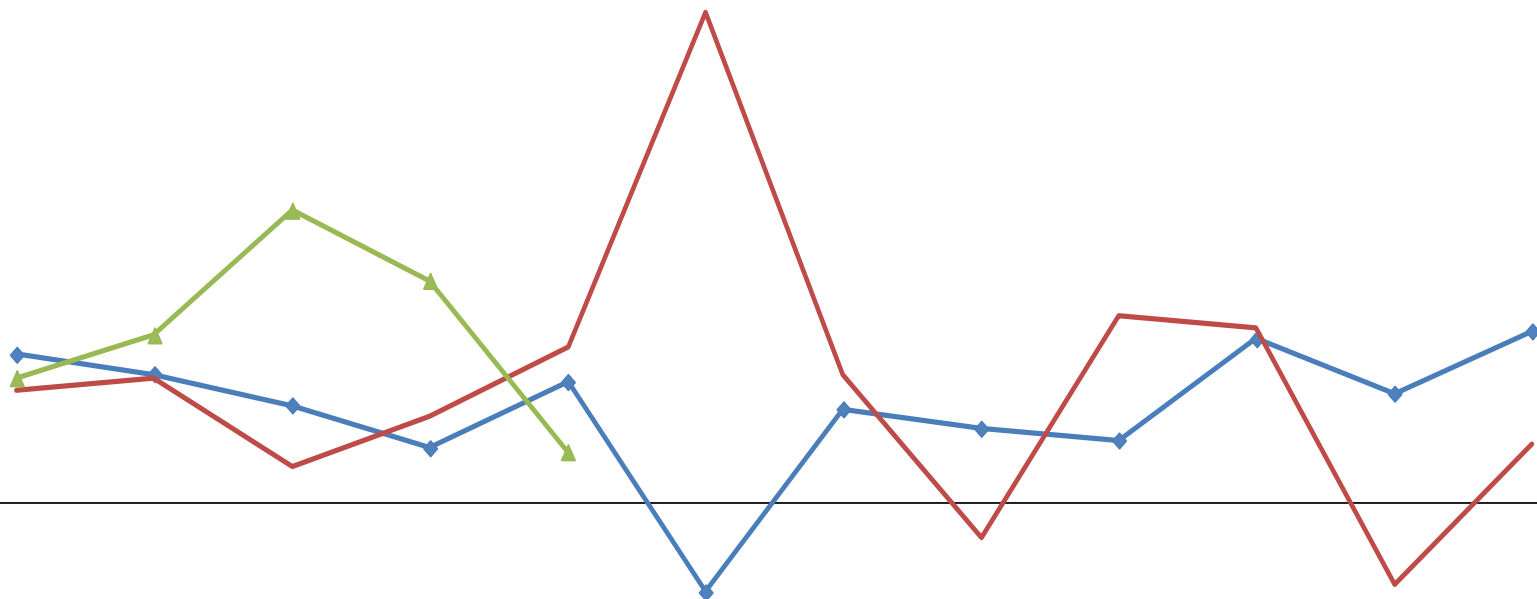

	jan	fev	mar	abr	mai	jun	jul	ago	set	out	nov	dez
◆ 2017	0,38	0,33	0,25	0,14	0,31	-0,23	0,24	0,19	0,16	0,42	0,28	0,44
▲ 2018	0,29	0,32	0,09	0,22	0,40	1,26	0,33	-0,09	0,48	0,45	-0,21	0,15
▲ 2019	0,32	0,43	0,75	0,57	0,13							

# IPCA

(Var. % mensal para os meses de maio)

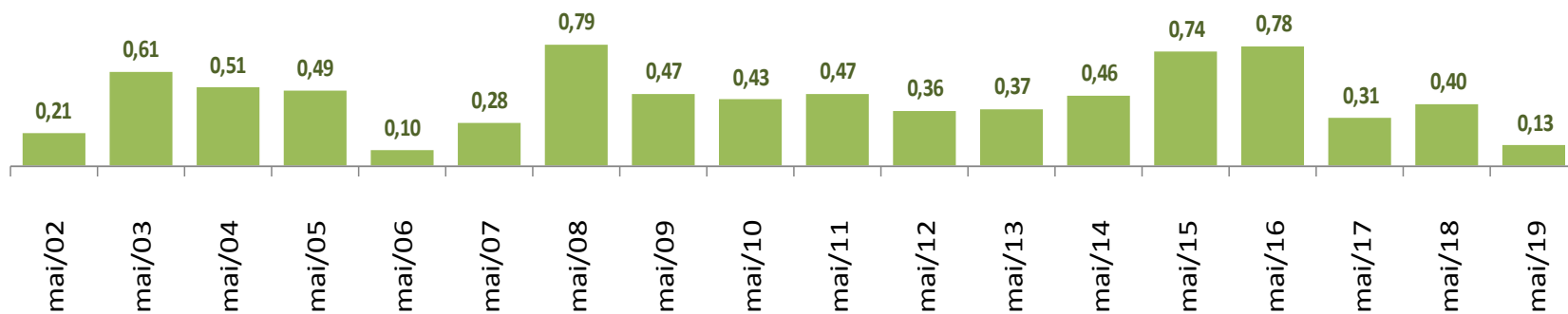

## IPCA – Grupos (Var. % mensal)

	mai/18	abr/19	mai/19		
	Var. %	Var. %	Var. %	Impacto	Peso
<b>GERAL</b>	<b>0,40</b>	<b>0,57</b>	<b>0,13</b>	<b>0,13</b>	<b>100</b>

### Grupos

Alimentação e Bebidas	0,32	0,63	-0,56	-0,14	25,0
Habitação	0,83	0,24	0,98	0,15	15,7
Artigos de Residência	-0,06	-0,24	-0,10	0,00	3,9
Vestuário	0,58	0,18	0,34	0,02	5,6
Transporte	0,40	0,94	0,07	0,01	18,4
Saúde e Cuidados Pessoais	0,57	1,51	0,59	0,07	12,1
Despesas Pessoais	0,11	0,17	0,16	0,02	10,8
Educação	0,06	0,09	-0,04	0,00	5,0
Comunicação	0,16	0,03	-0,03	0,00	3,4

## IPCA – Desagregações Principais (Var. % mensal)

	mai/18	abr/19	mai/19		
	Var. %	Var. %	Var. %	Impacto	Peso
<b>GERAL</b>	<b>0,40</b>	<b>0,57</b>	<b>0,13</b>	<b>0,13</b>	<b>100</b>
<i>Monitorados</i>	1,37	1,03	1,16	0,30	25,9
<i>Livres</i>	0,07	0,41	-0,23	-0,17	74,0
Comercializáveis	0,01	0,36	0,14	0,05	32,9
Não comercializáveis	0,11	0,45	-0,52	-0,22	41,1
<b>Núcleos</b>					
Médias Aparadas sem Suavização	0,18	0,32	0,22		
Médias Aparadas com Suavização	0,22	0,37	0,29		
Dupla Ponderação	0,21	0,40	0,18		
Exclusão*	0,25	0,43	0,16		
Exclusão (monitorados e alimentação no domicílio)	-0,01	0,35	-0,05		
<i>Média</i>	<i>0,17</i>	<i>0,38</i>	<i>0,16</i>		

Obs.: séries "Monitorados", "Livres", "Comercializáveis" e "Não comercializáveis" calculadas de acordo com a atualização no sistema de classificação dos itens do IPCA implementada pelo Banco Central em jan/12.

\* Exclui dez itens de alimentação no domicílio e combustíveis



## IPCA – Desagregação em Monitorados e Livres

(Var. % mensal)

	<i>Peso</i> mai-19	mai-18	abr-19	mai-19
<b>IPCA - Geral</b>		<b>0,40</b>	<b>0,57</b>	<b>0,13</b>
<b>Monitorados</b>	<b>25,9</b>	<b>1,37</b>	<b>1,03</b>	<b>1,16</b>
<b>Livres</b>	<b>74,0</b>	<b>0,07</b>	<b>0,41</b>	<b>-0,23</b>
Serviços	35,4	-0,09	0,32	-0,11
Alim. fora do domicílio	08,8	0,26	0,64	0,03
ex-Alim. fora do domicílio	26,7	-0,20	0,21	-0,16
Bens	38,6	0,22	0,51	-0,35
Duráveis	07,6	-0,03	-0,05	-0,08
Semi-duráveis	07,4	0,53	0,14	0,20
Não-duráveis	23,7	0,19	0,78	-0,59
Alim. no domicílio	16,2	0,36	0,62	-0,89
ex-Alim. no domicílio	07,5	-0,16	1,12	0,06

## IPCA – maio de 2019

### Maiores Contribuições Positivas e Negativas (itens\*)

#### Principais Contribuições Positivas

Item	Impacto (p.p.)	Var.%
Combustíveis (veículos)	0,114	2,01
Energia elétrica residencial	0,082	2,18
Aluguel e taxas	0,046	0,63
Plano de saúde	0,034	0,80
Produtos farmacêuticos	0,028	0,82
Leite e derivados	0,017	0,89
Combustíveis (domésticos)	0,017	1,20
Serviços pessoais	0,012	0,17
Aves e ovos	0,010	0,92
Calçados e acessórios	0,007	0,41
<i>Soma</i>	<i>0,365</i>	

#### Principais Contribuições Negativas

Item	Impacto (p.p.)	Var.%
Transporte público	-0,097	-1,99
Tubérculos, raízes e legumes	-0,072	-7,27
Cereais, leguminosas e oleagi	-0,050	-4,97
Frutas	-0,032	-2,87
Hortaliças e verduras	-0,013	-4,63
Farinhas, féculas e massas	-0,010	-1,51
Tv, som e informática	-0,007	-1,21
Panificados	-0,006	-0,30
Pescados	-0,004	-1,16
Veículo próprio	-0,004	-0,05
<i>Soma</i>	<i>-0,294</i>	

\*itens se referem ao penúltimo grau de desagregação hierárquica dos componentes do IPCA

## IPCA – maio de 2019

### Maiores Contribuições Positivas e Negativas (subitens\*)

#### Principais Contribuições Positivas

Subitem	Impacto (p.p.)	Var.%
Gasolina	0,114	2,60
Energia elétrica residencial	0,082	2,18
Plano de saúde	0,034	0,80
Leite longa vida	0,022	2,37
Gás de botijão	0,018	1,35
Aluguel residencial	0,017	0,46
Taxa de água e esgoto	0,014	0,82
Condomínio	0,014	0,83
Lanche	0,012	0,56
Empregado doméstico	0,011	0,26
<b>Soma</b>	<b>0,339</b>	

#### Principais Contribuições Negativas

Subitem	Impacto (p.p.)	Var.%
Passagem aérea	-0,103	-21,82
Tomate	-0,059	-15,08
Feijão-carioca (rajado)	-0,037	-13,04
Mamão	-0,016	-14,75
Perfume	-0,015	-1,61
Batata-inglesa	-0,013	-4,15
Refeição	-0,013	-0,26
Laranja-pera	-0,010	-5,52
Farinha de mandioca	-0,009	-6,12
Cebola	-0,008	-4,71
<b>Soma</b>	<b>-0,284</b>	

\*subitens se referem ao maior grau de desagregação hierárquica dos componentes do IPCA

## Decomposição do IPCA Mensal

	mai-18	abr-19	mai-19
<b>Índice geral</b>	<b>0,40</b>	<b>0,57</b>	<b>0,13</b>
<b>ALIMENTOS E BEBIDAS</b>	<b>0,08</b>	<b>0,16</b>	<b>(0,14)</b>
Cereais, leguminosas e oleaginosas	(0,00)	(0,04)	(0,05)
Farinhas, féculas e massas	0,01	0,00	(0,01)
Tubérculos, raízes e legumes	0,09	0,10	(0,07)
Açúcares e derivados	(0,01)	(0,01)	0,01
Hortaliças e verduras	0,01	0,00	(0,01)
Frutas	(0,02)	(0,01)	(0,03)
Carnes	(0,01)	0,01	0,01
Pescados	(0,01)	0,00	(0,00)
Carnes e peixes industrializados	(0,01)	0,01	(0,00)
Aves e ovos	(0,01)	0,02	0,01
Leite e derivados	0,03	0,00	0,02
Panificados	0,00	(0,00)	(0,01)
Óleos e gorduras	(0,00)	0,00	(0,00)
Bebidas e infusões	(0,02)	0,00	0,00
Enlatados e conservas	0,00	(0,00)	(0,00)
Sal e condimentos	0,00	(0,00)	0,01
Alimentação fora do domicílio	0,02	0,06	0,00
<b>HABITAÇÃO</b>	<b>0,13</b>	<b>0,04</b>	<b>0,15</b>
Aluguel e taxas	0,00	0,03	0,05
Reparos	0,00	0,01	0,00
Artigos de limpeza	0,00	-	0,00
Combustíveis (domésticos)	(0,00)	0,00	0,02
Energia elétrica residencial	0,12	0,00	0,08
<b>ARTIGOS DE RESIDÊNCIA</b>	<b>(0,00)</b>	<b>(0,01)</b>	<b>(0,00)</b>
Mobiliário	0,00	(0,01)	(0,00)
Utensílios e enfeites	0,00	(0,00)	0,00
Cama, mesa e banho	0,00	(0,00)	0,00
Eletrodomésticos e equipamentos	(0,00)	(0,00)	0,00
TV, som e informática	(0,01)	0,00	(0,01)
Consertos e manutenção	0,00	(0,00)	0,00

## Decomposição do IPCA Mensal

	mai-18	abr-19	mai-19
<b>Índice geral</b>	<b>0,40</b>	<b>0,57</b>	<b>0,13</b>
<b>VESTUÁRIO</b>	<b>0,03</b>	<b>0,01</b>	<b>0,02</b>
Roupa masculina	0,01	0,00	(0,00)
Roupa feminina	0,00	0,01	0,01
Roupa infantil	0,01	0,00	0,00
Calçados e acessórios	0,02	(0,00)	0,01
Jóias e bijuterias	(0,00)	(0,00)	0,00
Tecidos e armarinho	0,00	0,00	0,00
<b>TRANSPORTES</b>	<b>0,07</b>	<b>0,17</b>	<b>0,01</b>
Transporte público	(0,05)	0,05	(0,10)
Veículo próprio	(0,00)	0,00	(0,00)
Combustíveis (veículos)	0,13	0,12	0,11
<b>SAÚDE E CUIDADOS PESSOAIS</b>	<b>0,07</b>	<b>0,18</b>	<b>0,07</b>
Produtos farmacêuticos	0,02	0,07	0,03
Óculos e lentes	0,00	(0,00)	0,00
Serviços médicos e dentários	0,00	0,00	0,01
Serviços laboratoriais e hospitalares	0,00	0,00	0,00
Plano de saúde	0,04	0,03	0,03
Higiene pessoal	0,01	0,07	0,00
<b>DESPESAS PESSOAIS</b>	<b>0,01</b>	<b>0,02</b>	<b>0,02</b>
Serviços pessoais	0,02	0,02	0,01
Recreação	(0,01)	(0,00)	0,00
Fumo	-	-	-
Fotografia e filmagem	0,00	0,00	0,00
<b>EDUCAÇÃO</b>	<b>0,00</b>	<b>0,00</b>	<b>(0,00)</b>
Cursos	-	-	-
Leitura	0,00	0,00	(0,00)
Papelaria	0,00	0,00	(0,00)
Cursos diversos	-	0,00	(0,00)
<b>COMUNICAÇÃO</b>	<b>0,01</b>	<b>0,00</b>	<b>(0,00)</b>
Comunicação	0,01	0,00	(0,00)

## IPCA – Monitorados e Livres (Var. % mensal)

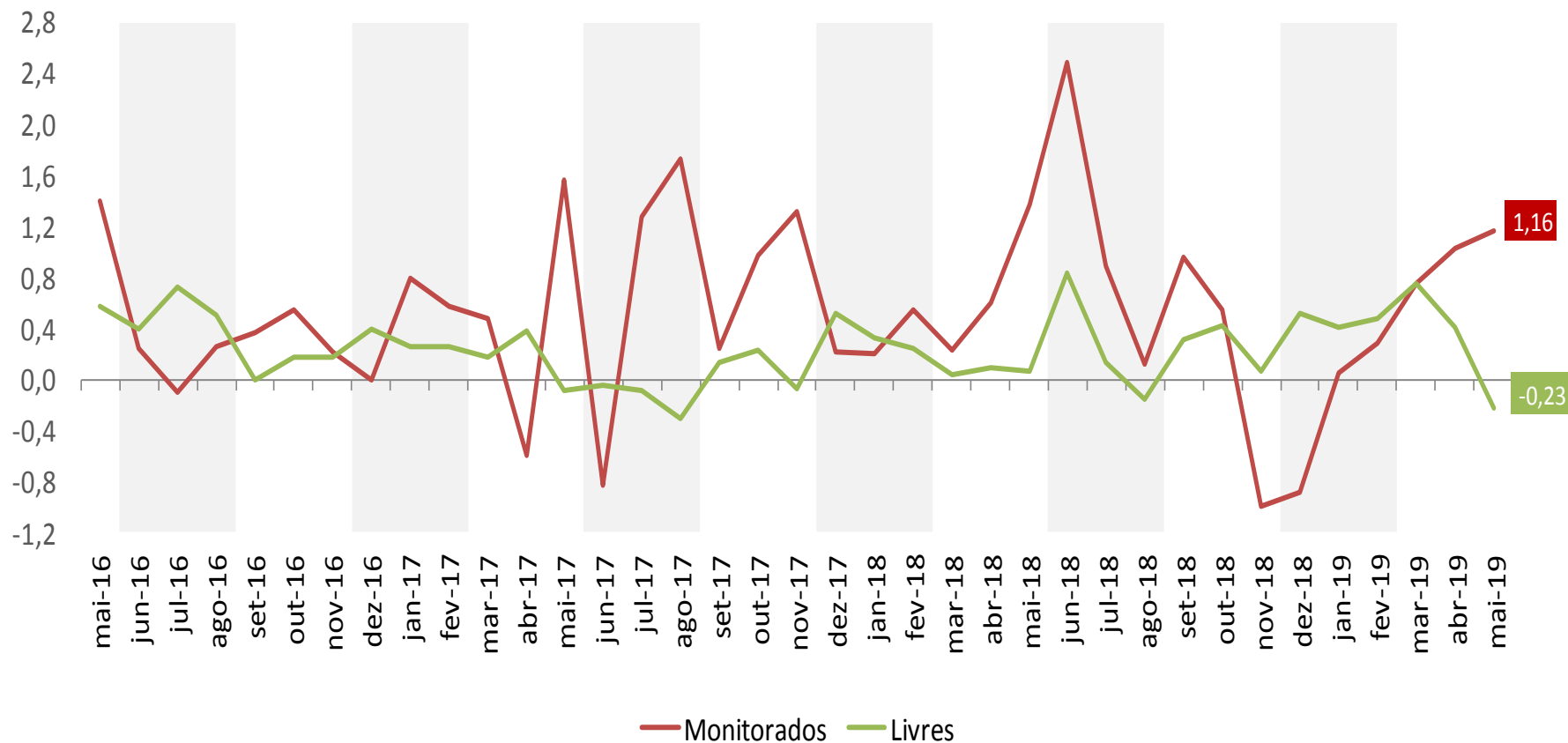

## IPCA – Comercializáveis e Não-comercializáveis (Var. % mensal)

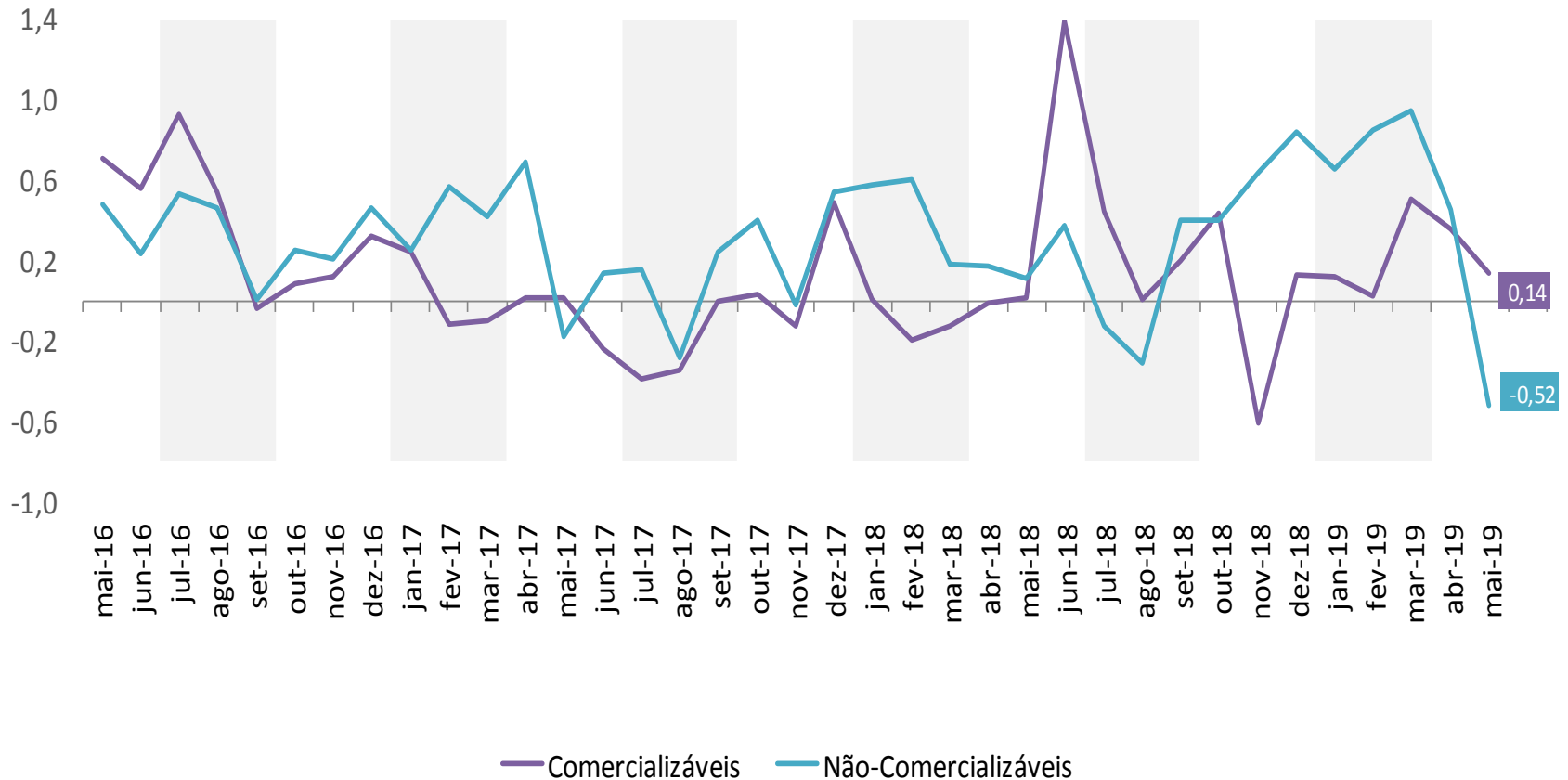

## IPCA – Bens e Serviços (Var. % mensal)

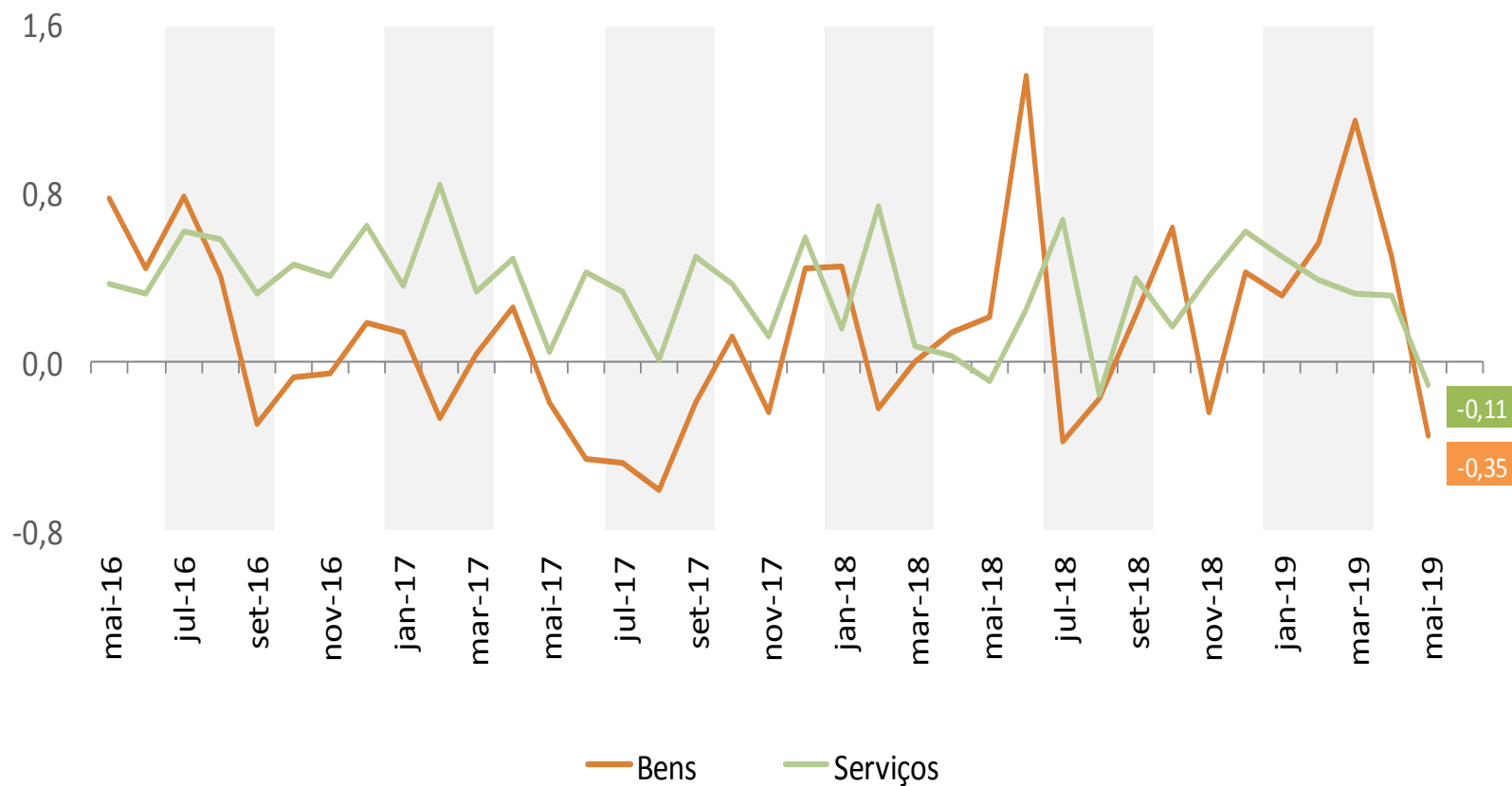



## IPCA – Duráveis, Não-Duráveis e Semi-Duráveis (Var. % mensal)

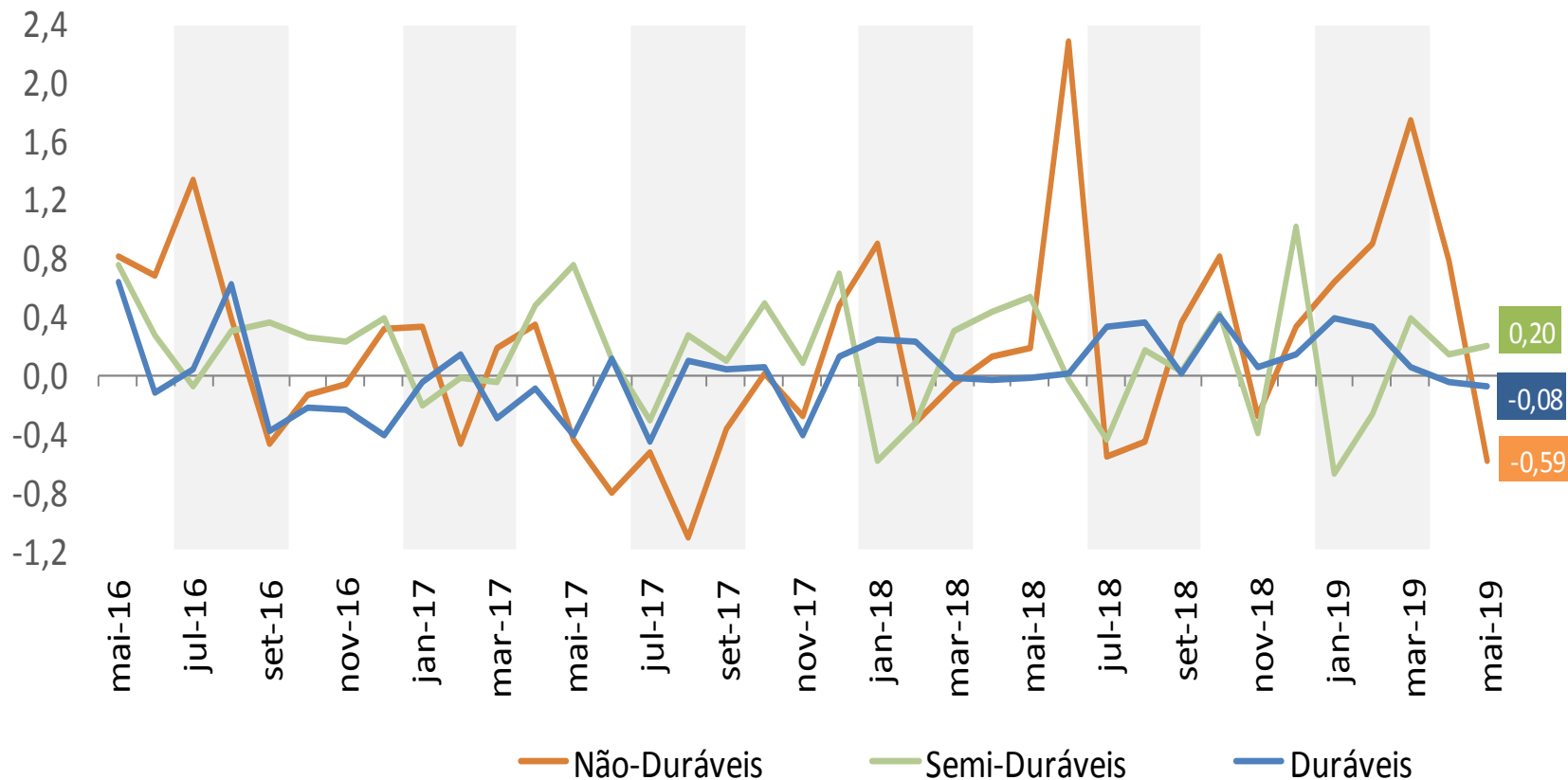

# IPCA – Índice de Difusão

(mede a proporção dos itens com variação positiva no índice)

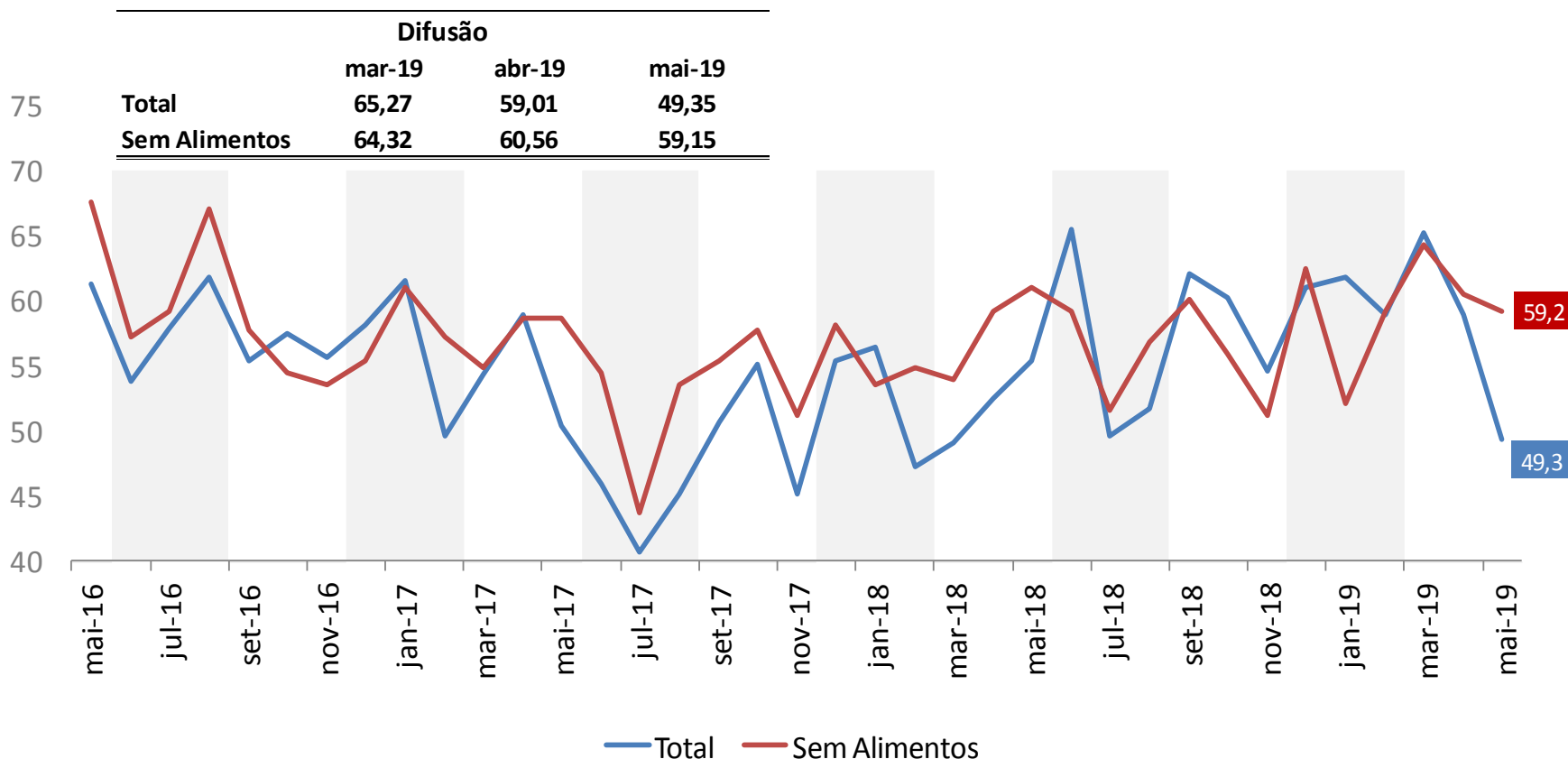

# VARIAÇÕES EM 12 MESES

## IPCA

	<i>Peso mai-19</i>	2014	2015	2016	2017	2018	2019*
<b>GERAL</b>		6,41	10,67	6,29	2,95	3,75	4,66
<b>Grupos</b>							
Alimentação e Bebidas	25,0	8,03	12,01	8,61	-1,87	4,03	6,36
Habitação	15,7	8,80	18,34	2,84	6,28	4,72	6,34
Artigos de Residência	3,9	5,50	5,38	3,41	-1,49	3,76	3,80
Vestuário	5,6	3,65	4,47	3,54	2,89	0,60	-0,08
Transporte	18,4	3,76	10,17	4,24	4,10	4,20	4,34
Saúde e Cuidados Pessoais	12,1	6,97	9,20	11,05	6,51	3,95	4,48
Despesas Pessoais	10,8	8,31	9,51	8,01	4,38	2,99	3,62
Educação	5,0	8,45	9,25	8,87	7,08	5,31	4,79
Comunicação	3,4	-1,51	2,10	1,27	1,75	-0,08	-0,18

\* Acumulado em 12 meses até maio de 2019

# IPCA

	<i>Peso mai-19</i>	2014	2015	2016	2017	2018	2019*
<b>GERAL</b>		<b>6,41</b>	<b>10,67</b>	<b>6,29</b>	<b>2,95</b>	<b>3,75</b>	<b>4,66</b>
<i>Monitorados</i>	25,9	5,32	18,07	5,50	7,99	6,18	6,53
<i>Livres</i>	74,0	6,72	8,51	6,54	1,35	2,91	4,01
Comercializáveis	32,9	5,95	8,27	6,76	-0,54	1,70	3,19
Não comercializáveis	41,1	7,43	8,69	6,35	2,97	3,94	4,68
<b>Núcleos</b>							
Médias Aparadas sem Suavização		5,86	7,86	5,71	3,03	2,59	3,28
Médias Aparadas com Suavização		6,25	8,88	6,94	3,48	3,63	4,10
Dupla Ponderação		6,40	8,87	6,90	3,47	3,10	3,77
Exclusão+		6,45	9,46	6,18	3,83	3,27	3,95
Exclusão (monitorados e alimentação no domicílio)		6,64	7,33	5,76	3,13	2,48	3,01
	<i>Média</i>	6,32	8,48	6,30	3,39	3,02	3,62

\* Acumulado em 12 meses até maio de 2019

Obs.: séries "Monitorados", "Livres", "Comercializáveis" e "Não comercializáveis" calculadas de acordo com a atualização no sistema de classificação dos itens do IPCA implementada pelo Banco Central em jan/12.

+ Exclui dez itens de alimentação no domicílio e combustíveis

## IPCA

	<i>Peso mai-19</i>	<b>2015</b>	<b>2016</b>	<b>2017</b>	<b>2018</b>	<b>2019*</b>
<b>IPCA - Geral</b>		<b>10,67</b>	<b>6,29</b>	<b>2,95</b>	<b>3,75</b>	<b>4,66</b>
<b>Monitorados</b>	<b>25,9</b>	<b>18,07</b>	<b>5,50</b>	<b>7,99</b>	<b>6,18</b>	<b>6,53</b>
<b>Livres</b>	<b>74,0</b>	<b>8,51</b>	<b>6,54</b>	<b>1,35</b>	<b>2,91</b>	<b>4,01</b>
Serviços	35,4	8,12	6,47	4,52	3,34	3,87
<i>Alim. fora do domicílio</i>	08,8	10,37	7,24	3,82	3,18	3,92
<i>ex-Alim. fora do domicílio</i>	26,7	7,40	6,21	4,75	3,40	3,85
Bens	38,6	8,86	6,63	-1,42	2,49	4,12
Duráveis	07,6	3,28	1,36	-1,17	1,66	1,94
Semi-duráveis	07,4	5,10	3,98	2,38	1,06	0,53
Não-duráveis	23,7	12,27	9,34	-2,69	3,31	6,06
<i>Alim. no domicílio</i>	16,2	12,92	9,36	-4,86	4,52	7,73
<i>ex-Alim. no domicílio</i>	07,5	10,88	9,29	2,05	0,83	2,66

\*Acumulado em 12 meses até mai/19

Obs.: séries calculadas de acordo com a atualização no sistema de classificação dos itens do IPCA implementada pelo Banco Central em jan/12.

## IPCA – Monitorados e Livres (Var.% acumulada em 12 meses)

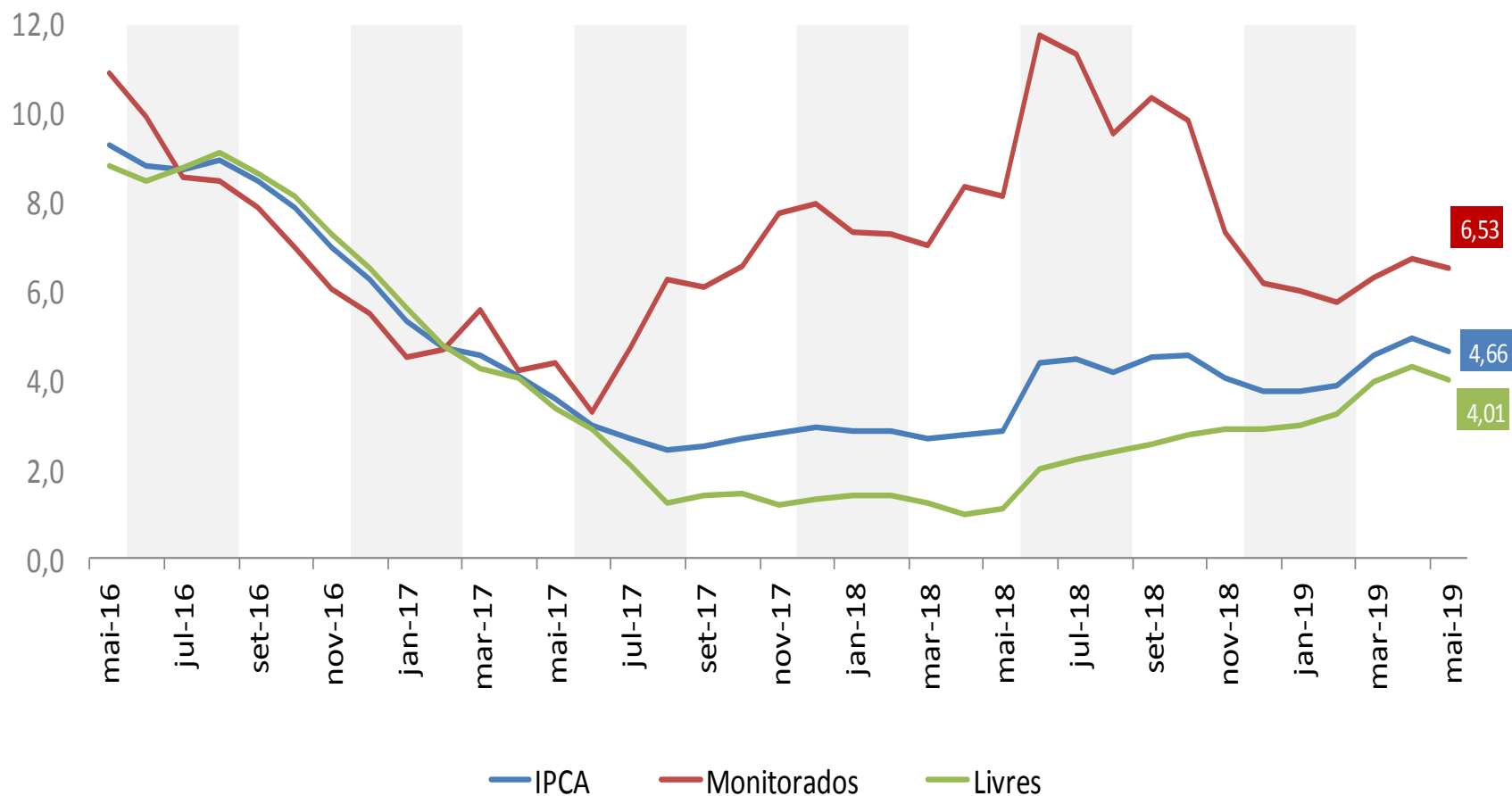

## IPCA – Comercializáveis e Não-comercializáveis (Var.% acumulada em 12 meses)

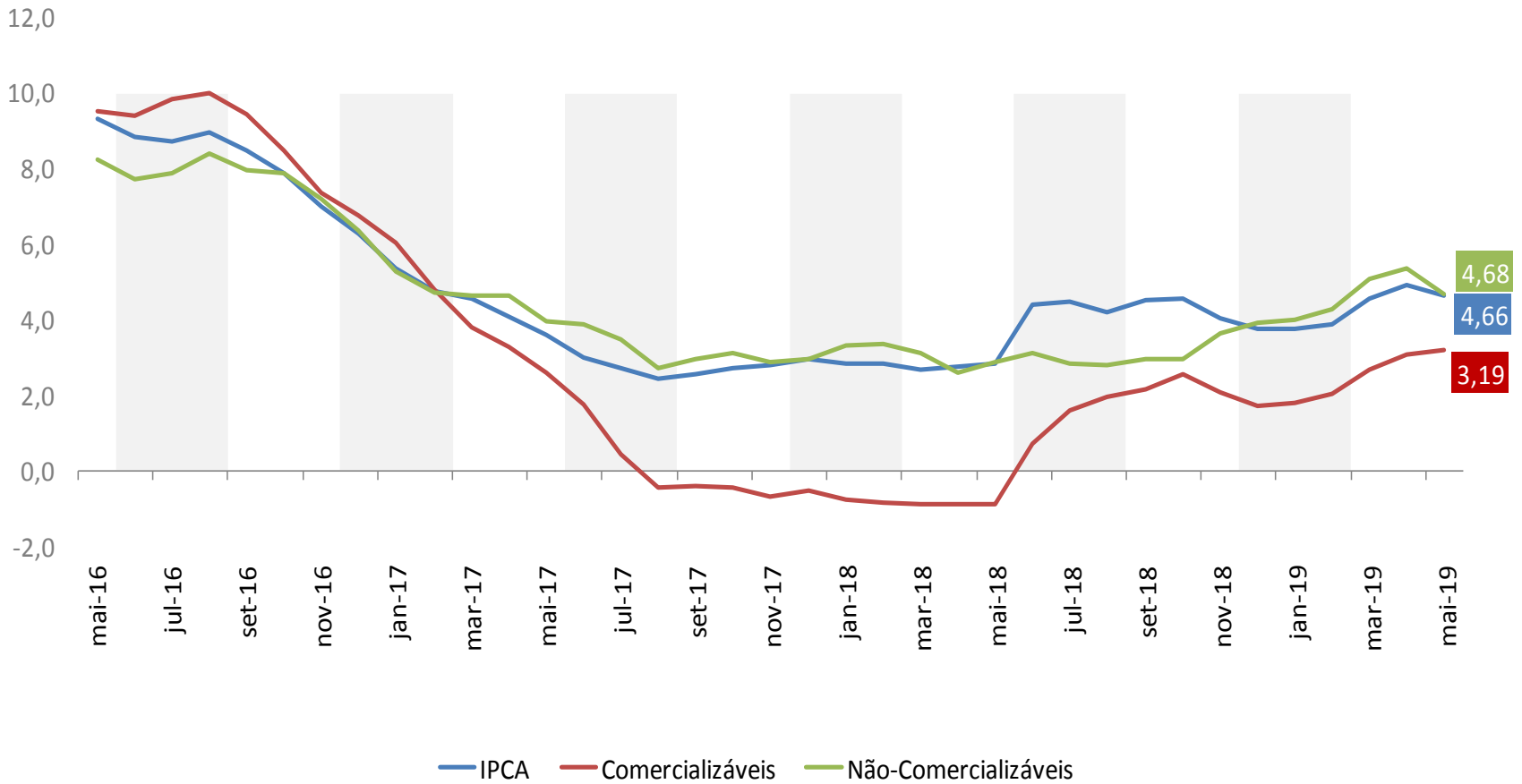



# IPCA – Duráveis, Não-Duráveis, Semi-Duráveis e Serviços (Var.% acumulada em 12 meses)

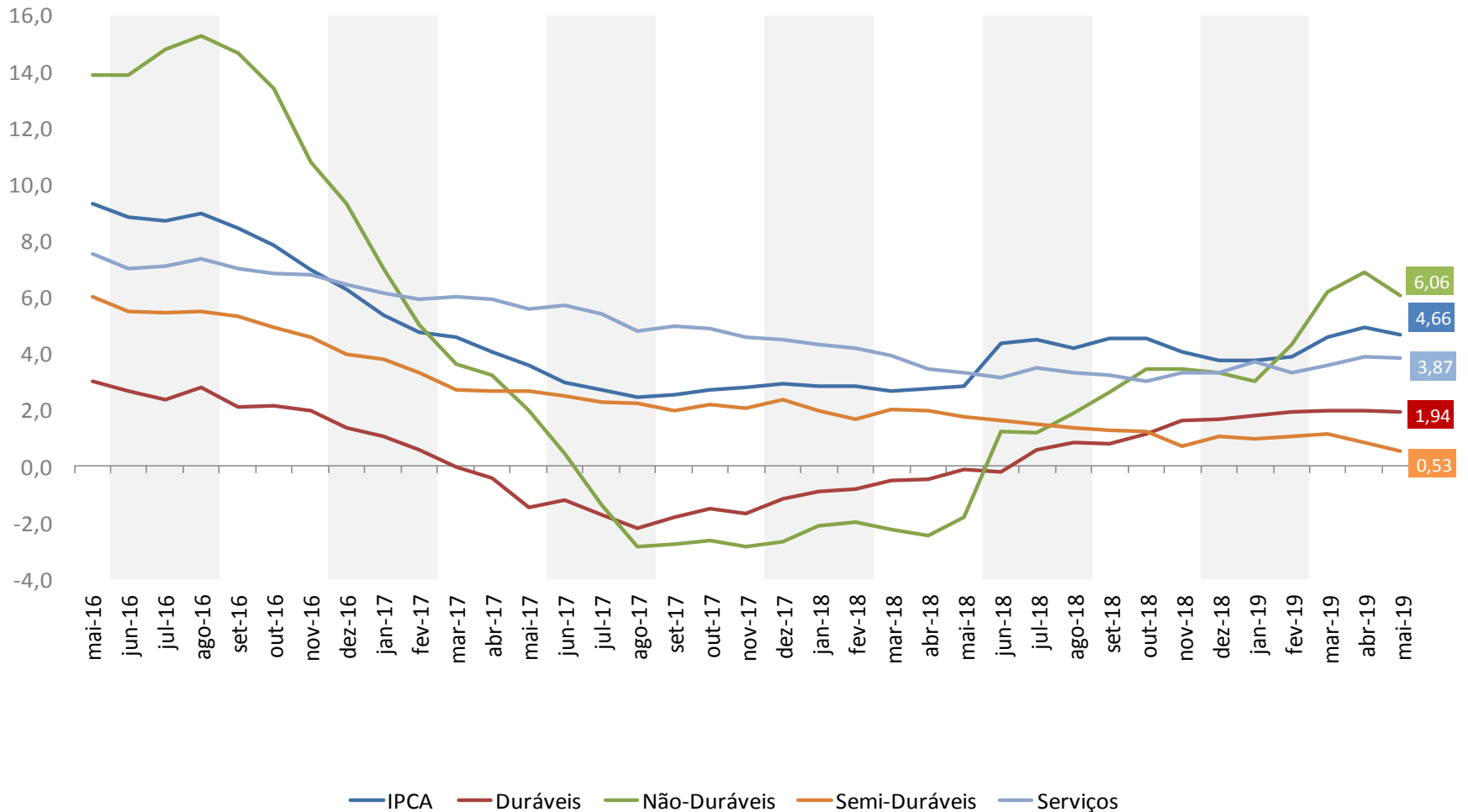

## IPCA – Alimentação no domicílio (Var. % acumulada em 12 meses)

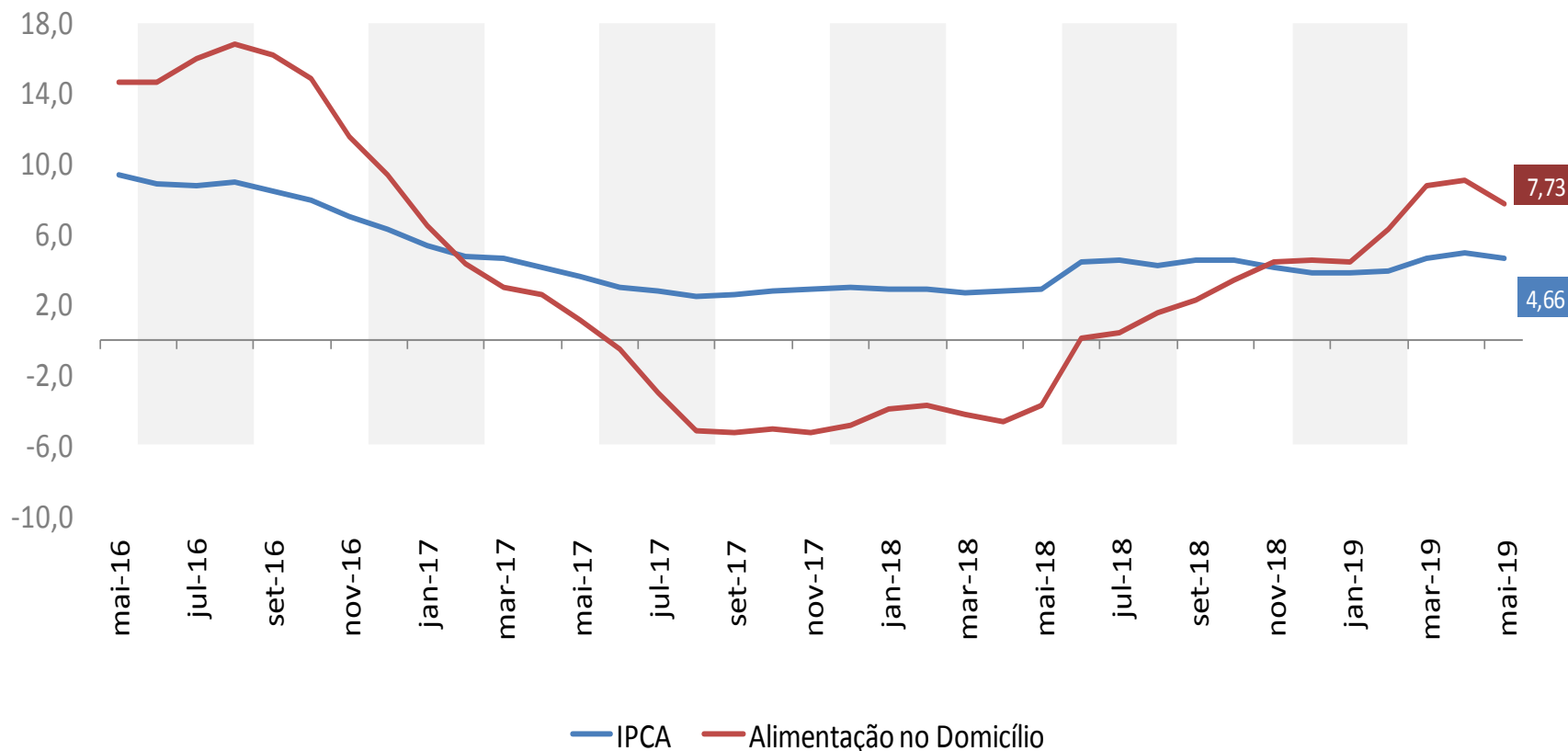

## IPCA - Núcleos (Var.% acumulada em 12 meses)

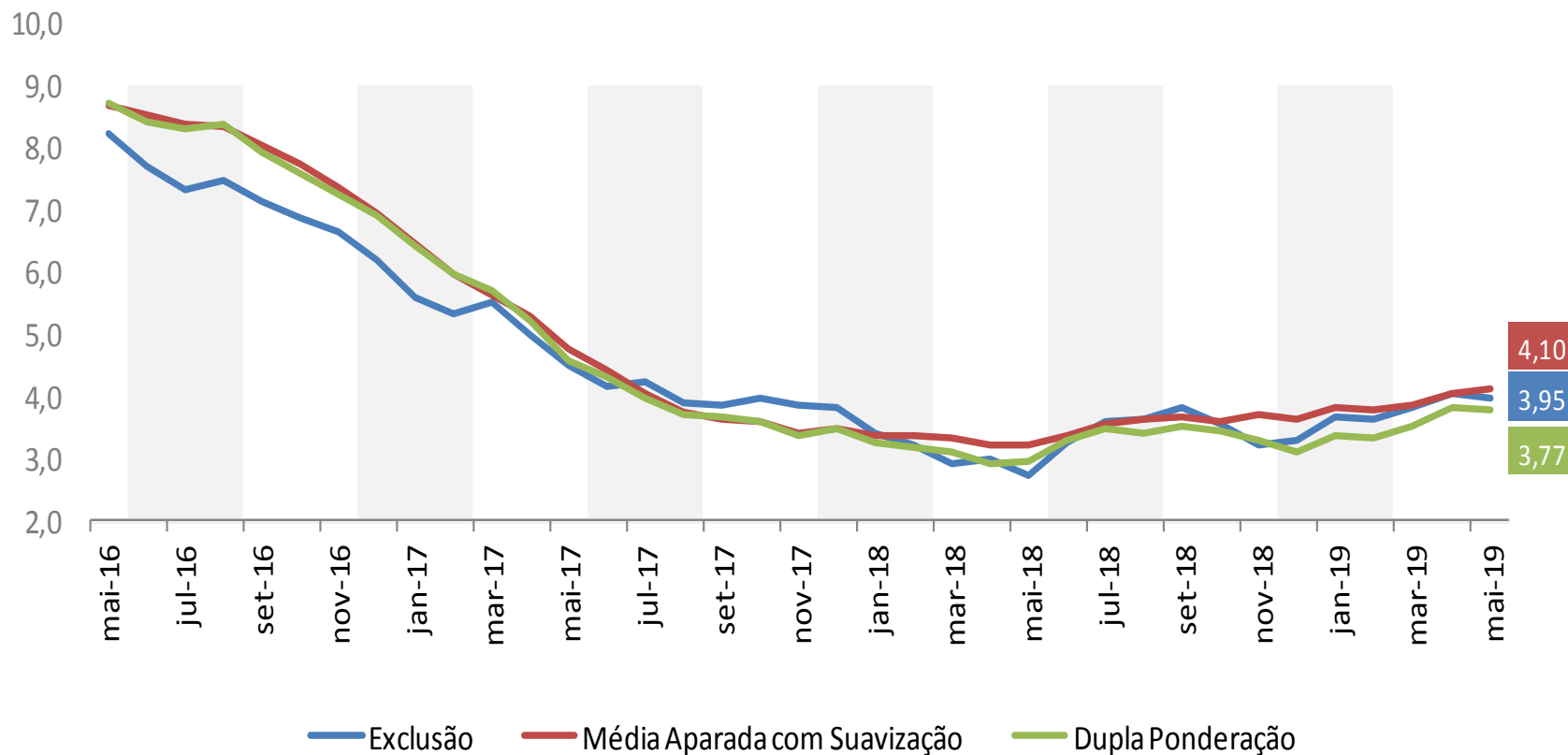

## Decomposição do IPCA em 12 meses

	2015	2016	2017	2018	2019*
<b>Índice geral</b>	<b>10,67</b>	<b>6,29</b>	<b>2,95</b>	<b>3,75</b>	<b>4,66</b>
<b>ALIMENTOS E BEBIDAS</b>	<b>2,99</b>	<b>2,16</b>	<b>(0,48)</b>	<b>0,99</b>	<b>1,56</b>
Cereais, leguminosas e oleaginosas	0,12	0,28	(0,29)	0,03	0,19
Farinhas, féculas e massas	0,06	0,11	(0,03)	0,02	0,02
Tubérculos, raízes e legumes	0,27	(0,21)	(0,03)	0,22	0,19
Açúcares e derivados	0,17	0,17	(0,13)	(0,03)	0,03
Hortaliças e verduras	0,04	(0,01)	0,00	0,02	0,02
Frutas	0,15	0,22	(0,18)	0,13	0,13
Carnes	0,35	0,09	(0,07)	0,06	0,15
Pescados	0,03	0,03	0,01	0,01	0,01
Carnes e peixes industrializados	0,07	0,05	(0,00)	0,00	0,04
Aves e ovos	0,12	0,07	(0,06)	0,03	0,15
Leite e derivados	0,15	0,29	(0,12)	0,12	0,09
Panificados	0,21	0,13	0,04	0,08	0,09
Óleos e gorduras	0,06	0,05	(0,01)	0,01	0,02
Bebidas e infusões	0,18	0,21	0,06	(0,01)	0,03
Enlatados e conservas	0,01	0,02	0,00	0,01	0,00
Sal e condimentos	0,08	0,05	(0,02)	(0,00)	0,02
Alimentação fora do domicílio	0,91	0,64	0,34	0,28	0,35
<b>HABITAÇÃO</b>	<b>2,71</b>	<b>0,45</b>	<b>0,97</b>	<b>0,75</b>	<b>0,98</b>
Aluguel e taxas	0,69	0,62	0,33	0,25	0,33
Reparos	0,17	0,14	0,10	0,06	0,06
Artigos de limpeza	0,08	0,09	(0,02)	0,04	0,06
Combustíveis (domésticos)	0,26	0,03	0,19	0,07	0,09
Energia elétrica residencial	1,51	(0,43)	0,36	0,33	0,43
<b>ARTIGOS DE RESIDÊNCIA</b>	<b>0,24</b>	<b>0,15</b>	<b>(0,06)</b>	<b>0,15</b>	<b>0,15</b>
Mobiliário	0,06	(0,02)	(0,01)	0,04	0,03
Utensílios e enfeites	0,06	0,04	0,01	0,02	0,03
Cama, mesa e banho	0,03	0,02	(0,01)	0,02	0,01
Eletrodomésticos e equipamentos	0,02	0,03	(0,03)	0,06	0,06
TV, som e informática	0,03	0,06	(0,04)	(0,01)	0,01
Consertos e manutenção	0,03	0,01	0,01	0,02	0,02

\*Contribuições em pontos percentuais relativas ao período de 12 meses até mai/19

## Decomposição do IPCA em 12 meses

	2015	2016	2017	2018	2019*
<b>Índice geral</b>	<b>10,67</b>	<b>6,29</b>	<b>2,95</b>	<b>3,75</b>	<b>4,66</b>
<b>VESTUÁRIO</b>	<b>0,29</b>	<b>0,22</b>	<b>0,17</b>	<b>0,04</b>	<b>(0,00)</b>
Roupa masculina	0,08	0,07	0,05	0,01	0,01
Roupa feminina	0,08	0,02	0,02	0,02	(0,01)
Roupa infantil	0,03	0,02	0,02	0,00	(0,00)
Calçados e acessórios	0,06	0,09	0,07	(0,02)	(0,02)
Jóias e bijuterias	0,04	0,01	0,01	0,02	0,02
Tecidos e armarinho	0,01	0,01	0,00	0,00	0,00
<b>TRANSPORTES</b>	<b>1,87</b>	<b>0,78</b>	<b>0,74</b>	<b>0,76</b>	<b>0,80</b>
Transporte público	0,41	0,35	0,17	0,31	0,38
Veículo próprio	0,42	0,25	0,11	0,11	0,13
Combustíveis (veículos)	1,04	0,17	0,45	0,33	0,29
<b>SAÚDE E CUIDADOS PESSOAIS</b>	<b>1,04</b>	<b>1,23</b>	<b>0,76</b>	<b>0,48</b>	<b>0,55</b>
Produtos farmacêuticos	0,23	0,41	0,15	0,06	0,08
Óculos e lentes	0,02	0,01	(0,00)	0,00	0,00
Serviços médicos e dentários	0,10	0,08	0,06	0,05	0,05
Serviços laboratoriais e hospitalares	0,05	0,04	0,02	0,02	0,04
Plano de saúde	0,40	0,45	0,48	0,43	0,39
Higiene pessoal	0,24	0,25	0,05	(0,09)	(0,01)
<b>DESPESAS PESSOAIS</b>	<b>1,02</b>	<b>0,86</b>	<b>0,47</b>	<b>0,33</b>	<b>0,40</b>
Serviços pessoais	0,58	0,56	0,39	0,26	0,29
Recreação	0,36	0,13	0,04	0,04	0,08
Fumo	0,08	0,16	0,04	0,03	0,02
Fotografia e filmagem	0,00	0,01	0,00	0,01	0,01
<b>EDUCAÇÃO</b>	<b>0,43</b>	<b>0,40</b>	<b>0,33</b>	<b>0,26</b>	<b>0,24</b>
Cursos	0,27	0,27	0,25	0,18	0,17
Leitura	0,05	0,04	0,03	0,03	0,03
Papelaria	0,03	0,04	0,02	0,01	0,00
Cursos diversos	0,08	0,06	0,04	0,04	0,04
<b>COMUNICAÇÃO</b>	<b>0,09</b>	<b>0,05</b>	<b>0,06</b>	<b>(0,00)</b>	<b>(0,01)</b>
Comunicação	0,09	0,05	0,06	(0,00)	(0,01)

\*Contribuições em pontos percentuais relativas ao período de 12 meses até mai/19

# Impactos dos Grupos do IPCA acumulados em 12 meses\*

**Índice geral = 4,66 %**

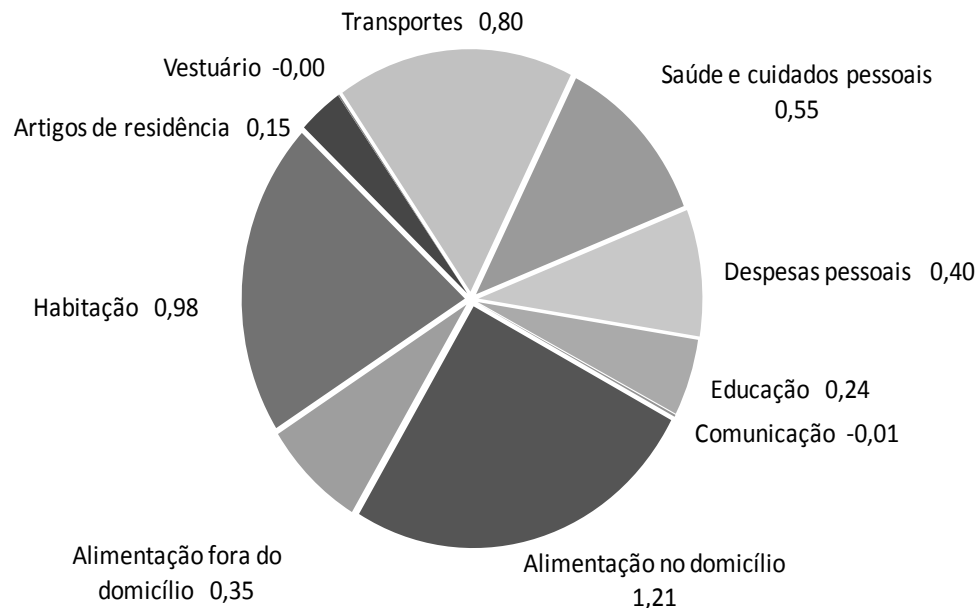

**\* Acumulado até mai/19**

## IPCA e INPC (Var. % acumulada em 12 meses)

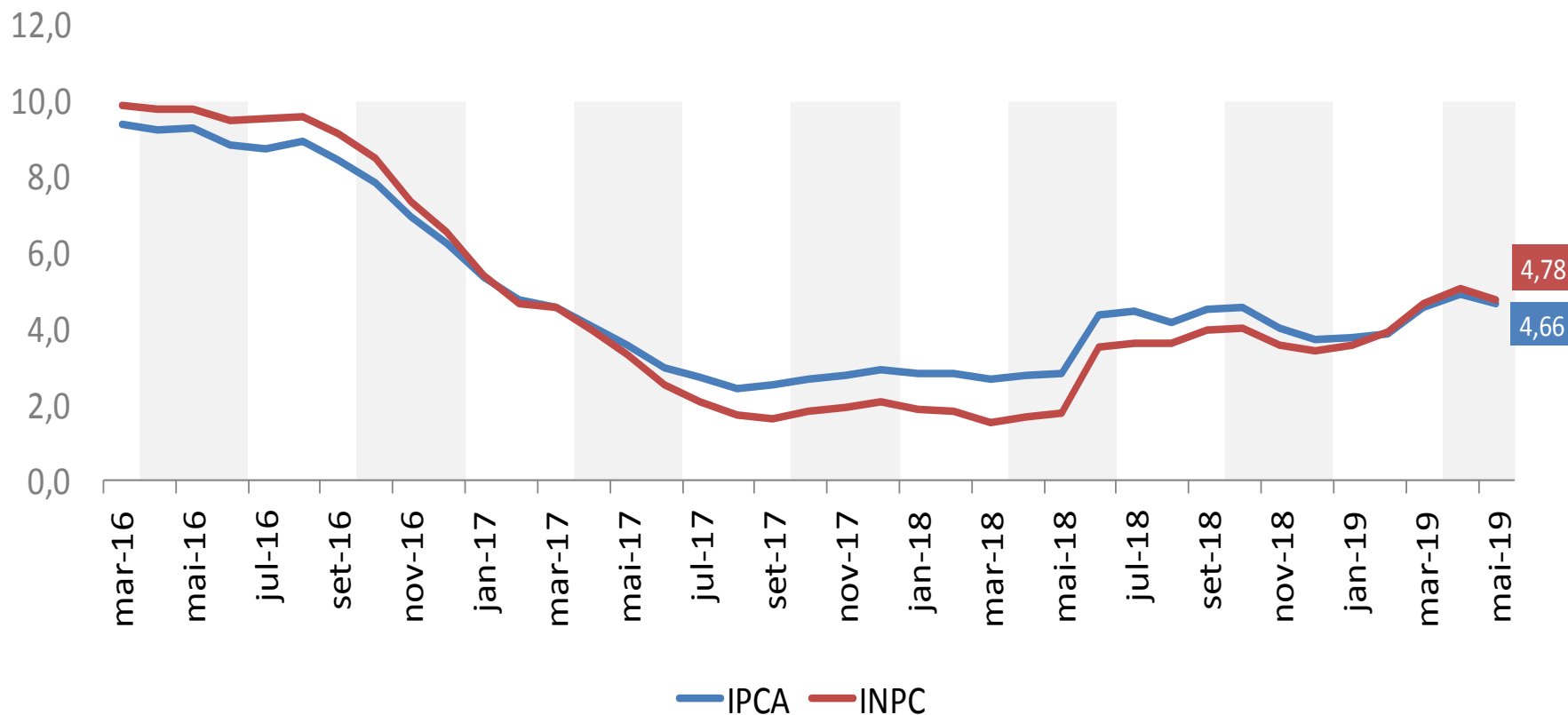

# **EXPECTATIVAS PARA OS PRÓXIMOS MESES**



# IPCA Mensal: Variação Recente e Expectativas

\*Focus Expectativas de Mercado – 31/05/2019

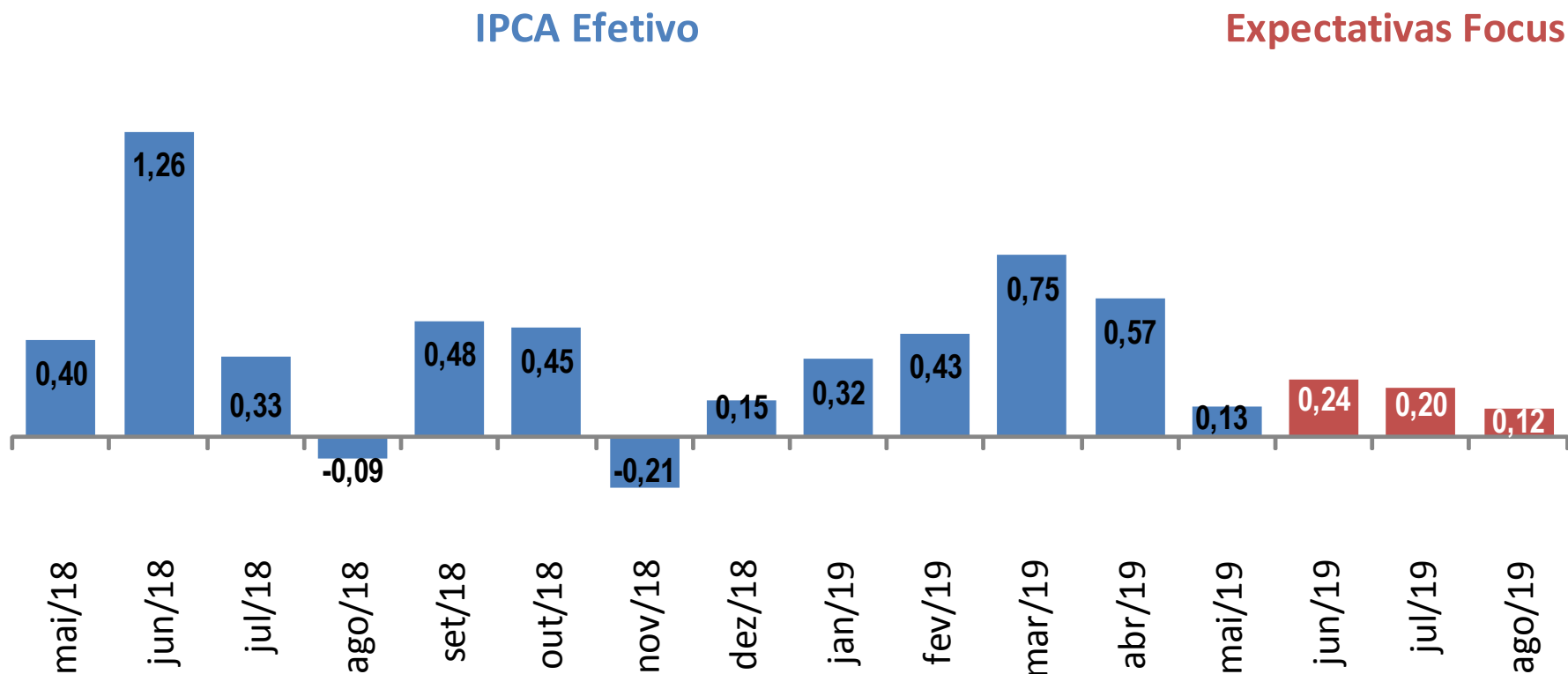

# IPCA: Variação Anual e Expectativas

(\*Focus Expectativas de Mercado – 31/05/2019)

IPCA Efetivo

Expectativas Focus

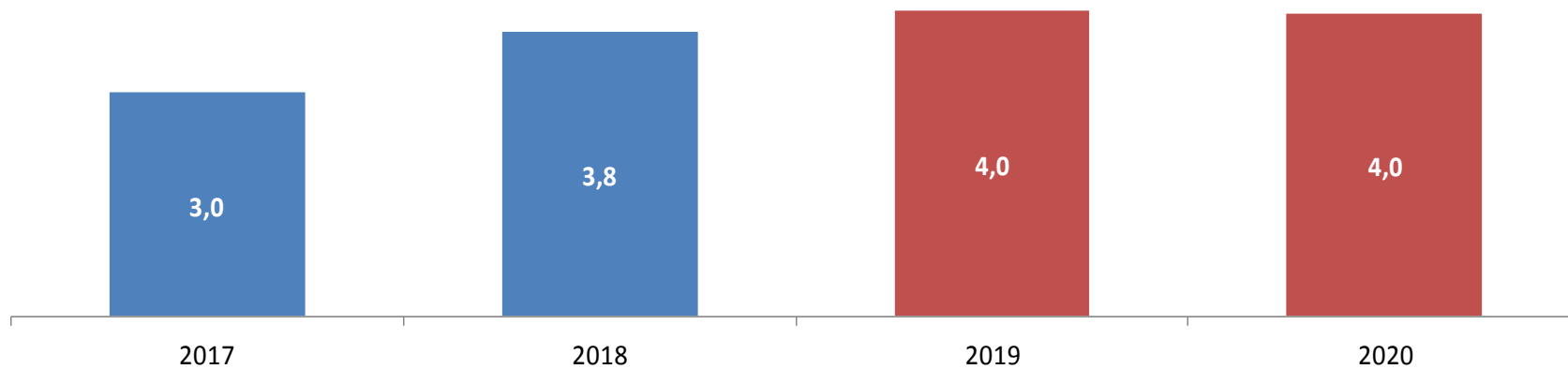



---

# Ministério da Economia

## Secretaria Especial de Fazenda