



MINISTÉRIO DA ECONOMIA

IPC-S (3^a quadrissemana)

Março 2019

25 de março de 2019

Os informativos econômicos da Secretaria de Política Econômica (SPE) são elaborados a partir de dados de conhecimento público, cujas fontes primárias são instituições autônomas, públicas ou privadas. O objetivo é organizar informações de conhecimento público para ampliar o entendimento sobre a economia brasileira. O conteúdo deste material é meramente informativo, não possuindo caráter prospectivo, nem delimitando as ações de política econômica adotadas pelo Ministério da Economia



Secretaria
de Política
Econômica

Secretaria Especial
de Fazenda

Ministério
da Economia

Resumo dos Resultados

Comparação: 3ª quadrissemana de março/19 com 2ª quadrissemana de março/19:

- Segundo a FGV, a inflação da 3ª Q mar/19 medida pelo IPC-S foi de 0,61%, ante 0,57% na semana anterior. A variação apurada na 3ª Q fev/19 foi de 0,29%.
- Houve aceleração dos grupos: **Habitação** (de 0,30% para 0,34%); **Vestuário** (de 0,32% para 0,44%); **Educação, leitura e recreação** (de 0,07% para 0,13%); **Transportes** (de 0,66% para 0,92%); e **Despesas diversas** (de -0,14% para -0,07%).
- Desaceleraram os grupos: **Alimentação** (de 1,18% para 1,14%); **Saúde e cuidados pessoais** (de 0,48% para 0,34%); e **Comunicação** (de 0,32% para 0,19%).

VARIAÇÃO SEMANAL DO IPC-S NAS ÚLTIMAS 4 SEMANAS

Variação (%)

	22/02/2019	28/02/2019	07/03/2019	15/03/2019	22/03/2019
Índice Geral	0,29	0,35	0,45	0,57	0,61
Alimentação	0,71	0,94	1,18	1,18	1,14
Habitação	0,37	0,44	0,37	0,30	0,34
Vestuário	-0,63	-0,13	0,08	0,32	0,44
Saúde e cuidados pessoais	0,42	0,50	0,47	0,48	0,34
Educação, leitura e recreação	-0,07	-0,65	-0,36	0,07	0,13
Transportes	0,01	-0,01	0,20	0,66	0,92
Despesas diversas	0,18	0,10	-0,01	-0,14	-0,07
Comunicação	0,01	0,00	0,00	0,32	0,19

IPC-S

Varição (%) mensal

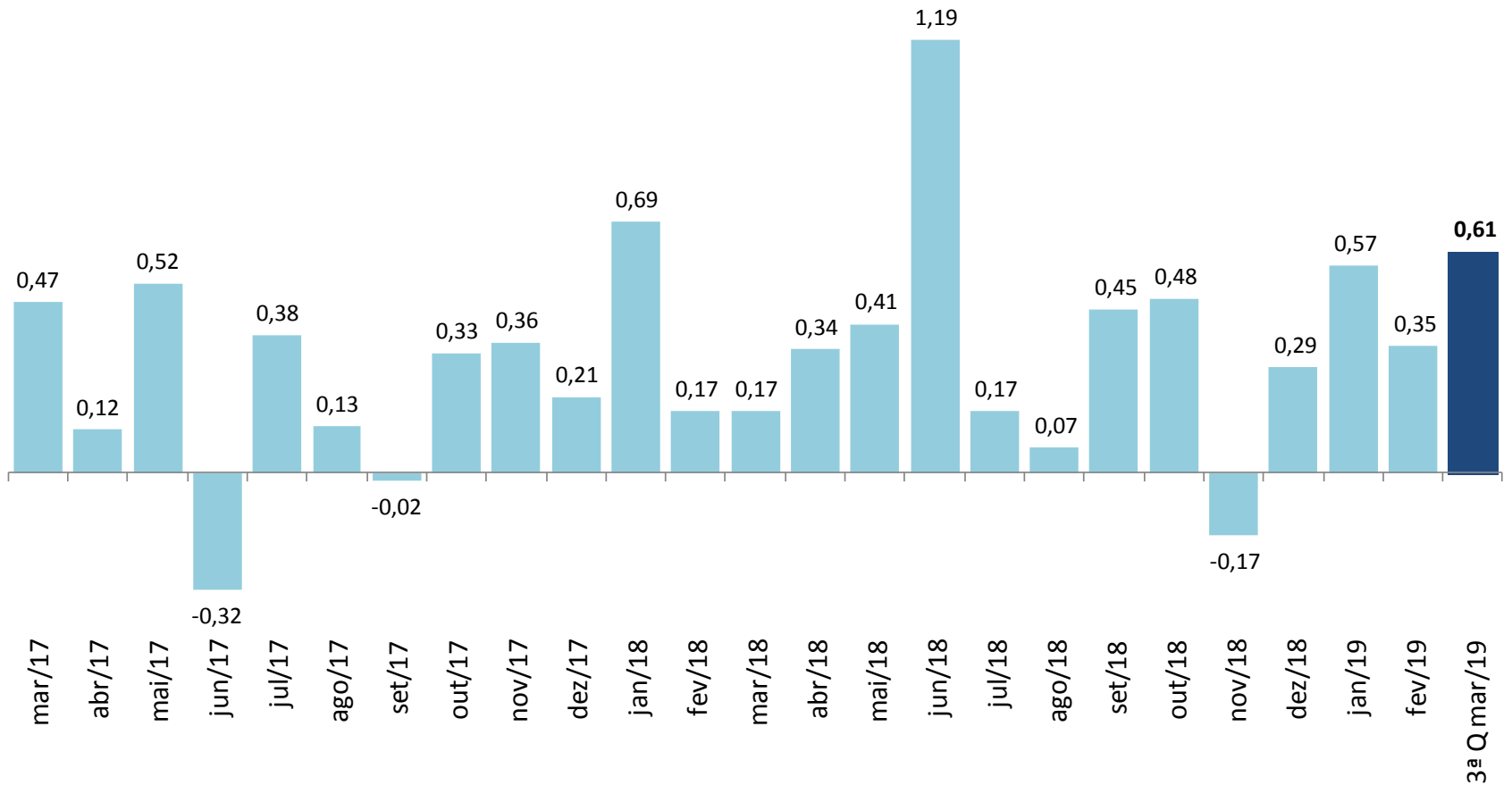

Fonte: FGV

IPC-S

Varição (%) na mesma quadrissemana de anos anteriores

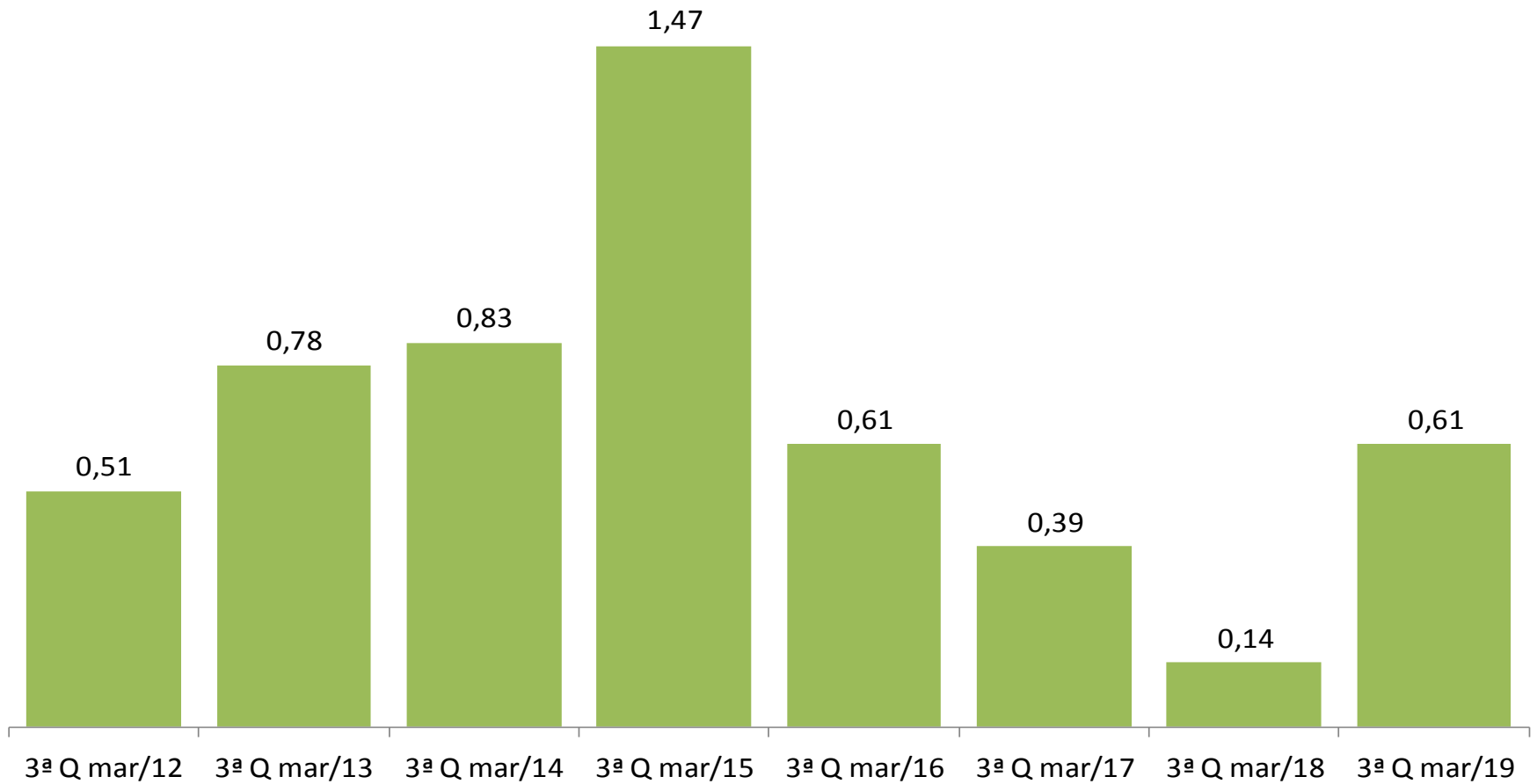

Fonte: FGV

IPC-S

Varição (%) em 12 meses

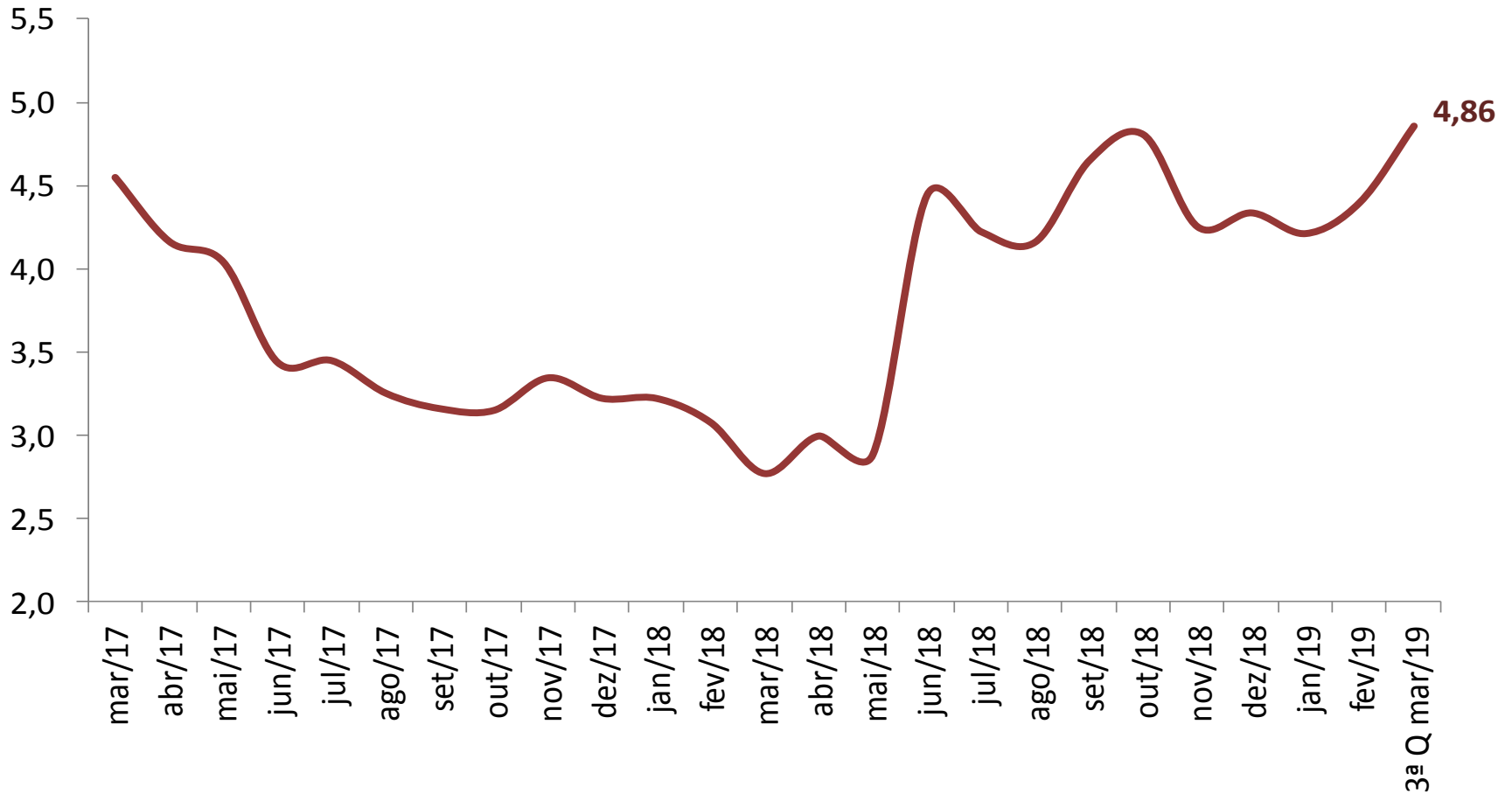

Fonte: FGV

IPC-S

Variação (%) semanal do IPC-S nas últimas 4 semanas

	22/02/2019	28/02/2019	07/03/2019	15/03/2019	22/03/2019
IPC - TODOS OS ITENS	0,29	0,35	0,45	0,57	0,61
ALIMENTAÇÃO	0,71	0,94	1,18	1,18	1,14
ARROZ E FEIJÃO	7,38	9,54	12,43	10,91	8,77
HORTALIÇAS E LEGUMES	0,93	5,93	9,50	11,62	13,03
FRUTAS	2,81	2,29	1,48	1,15	1,94
MASSAS E FARINHAS	0,10	0,26	0,21	-0,11	0,08
PANIFICADOS E BISCOITOS	-0,04	0,45	0,34	0,06	0,24
ADOÇANTES	-1,26	-1,46	-0,19	-0,12	-0,47
DOCES E CHOCOLATES	0,31	0,44	0,09	0,90	0,10
LATICÍNIOS	1,16	0,66	0,78	0,68	0,38
AVES E OVOS	-0,06	0,57	1,78	1,81	1,65
CARNES BOVINAS	-0,46	-0,22	-0,77	-0,66	-0,84
CARNES SUÍNAS	0,57	0,32	-0,20	0,46	0,34
CARNES DE OUTROS ANIMAIS	-0,25	4,49	3,45	3,70	0,59
PESCADOS FRESCOS	1,39	0,74	0,70	-0,16	0,89
CARNES E PEIXES INDUSTRIALIZADOS	0,57	1,66	1,18	0,67	1,28
ÓLEOS E GORDURAS	-0,11	-0,32	-0,10	0,23	-0,26
CONDIMENTOS	0,75	0,40	0,20	0,29	0,12
VEGETAIS EM CONSERVA	0,82	0,63	1,06	0,46	-0,01
BEBIDAS NÃO ALCOÓLICAS	0,37	0,09	-0,03	-0,43	-0,36
BEBIDAS ALCOÓLICAS	0,55	0,56	0,32	-0,23	-0,64
OUTROS GÊNEROS ALIMENTÍCIOS	0,19	-0,20	-0,26	0,33	-0,32
ALIMENTOS PRONTOS CONGELADOS	1,78	1,96	1,98	1,14	0,88
GÊNEROS ALIMENTÍCIOS DIET / LIGHT	-0,51	-0,12	-0,29	0,01	0,04
RESTAURANTES	0,54	0,40	0,45	0,63	0,48
BARES E LANCHONETES	0,55	0,36	0,69	0,56	0,34
BEBIDAS ALCOÓLICAS E NÃO ALCOÓLICAS	0,35	0,36	0,34	0,43	0,26

Fonte: FGV

IPC-S

Impacto dos Alimentos no IPC-S ao longo dos últimos anos na quadrissemana corrente

	22/03/2015		22/03/2016		22/03/2017		22/03/2018		22/03/2019	
	Var(%)	Impacto	Var(%)	Impacto	Var(%)	Impacto	Var(%)	Impacto	Var(%)	Impacto
<i>IPC - TODOS OS ITENS</i>	1,47		0,61		0,39		0,14		0,61	
ALIMENTAÇÃO	1,09	0,27	1,20	0,31	0,42	0,11	0,01	0,00	1,14	0,29
Hortaliças e Legumes	6,24	0,08	-0,20	0,00	3,30	0,03	1,82	0,02	13,03	0,15
Arroz e Feijão	1,00	0,01	2,35	0,01	-3,34	-0,02	-1,17	-0,01	8,77	0,05
Frutas	1,91	0,02	8,49	0,11	0,37	0,00	4,17	0,05	1,94	0,02
Aves e Ovos	0,89	0,01	1,56	0,01	0,42	0,00	0,35	0,00	1,65	0,01
Carnes e Peixes Industrializados	0,58	0,00	1,23	0,01	0,30	0,00	-0,47	0,00	1,28	0,01
Alimentos Prontos Congelados	0,33	0,00	0,90	0,01	0,79	0,01	-1,31	-0,01	0,88	0,01
Laticínios	0,52	0,01	2,08	0,04	1,02	0,02	0,38	0,01	0,38	0,01
Panificados E Biscoitos	1,21	0,02	0,47	0,01	0,49	0,01	-0,28	0,00	0,24	0,00
Pescados Frescos	0,84	0,00	1,09	0,00	5,35	0,02	-1,40	0,00	0,89	0,00
Carnes Suínas	-0,13	0,00	0,07	0,00	2,37	0,00	-0,85	0,00	0,34	0,00
Condimentos	1,07	0,00	0,68	0,00	-0,73	0,00	-0,78	0,00	0,12	0,00
Massas e Farinhas	0,13	0,00	0,42	0,00	0,09	0,00	-0,49	0,00	0,08	0,00
Doces e Chocolates	0,77	0,00	-0,34	0,00	-1,71	0,00	-2,60	-0,01	0,10	0,00
Carnes de Outros Animais	-3,05	0,00	0,19	0,00	0,12	0,00	2,25	0,00	0,59	0,00
Gêneros Alimentícios Diet / Light	-0,49	0,00	0,68	0,00	1,14	0,00	-0,80	0,00	0,04	0,00
Vegetais em Conserva	0,44	0,00	1,66	0,00	0,11	0,00	0,19	0,00	-0,01	0,00
Outros Gêneros Alimentícios	1,11	0,00	1,53	0,00	1,17	0,00	-1,14	0,00	-0,32	0,00
Adoçantes	-1,61	0,00	4,79	0,01	-2,20	-0,01	-4,02	-0,01	-0,47	0,00
Óleos e Gorduras	1,99	0,01	2,86	0,01	-0,26	0,00	-0,74	0,00	-0,26	0,00
Bebidas Alcoólicas	1,47	0,01	0,96	0,00	-0,16	0,00	-0,26	0,00	-0,64	0,00
Bebidas Não Alcoólicas	0,71	0,01	0,30	0,00	-0,09	0,00	-0,38	0,00	-0,36	0,00
Carnes Bovinas	0,35	0,01	0,02	0,00	-0,43	-0,01	-2,22	-0,04	-0,84	-0,02

Fonte: FGV

IPC-S

Varição (%) acumulada nos últimos 30 dias

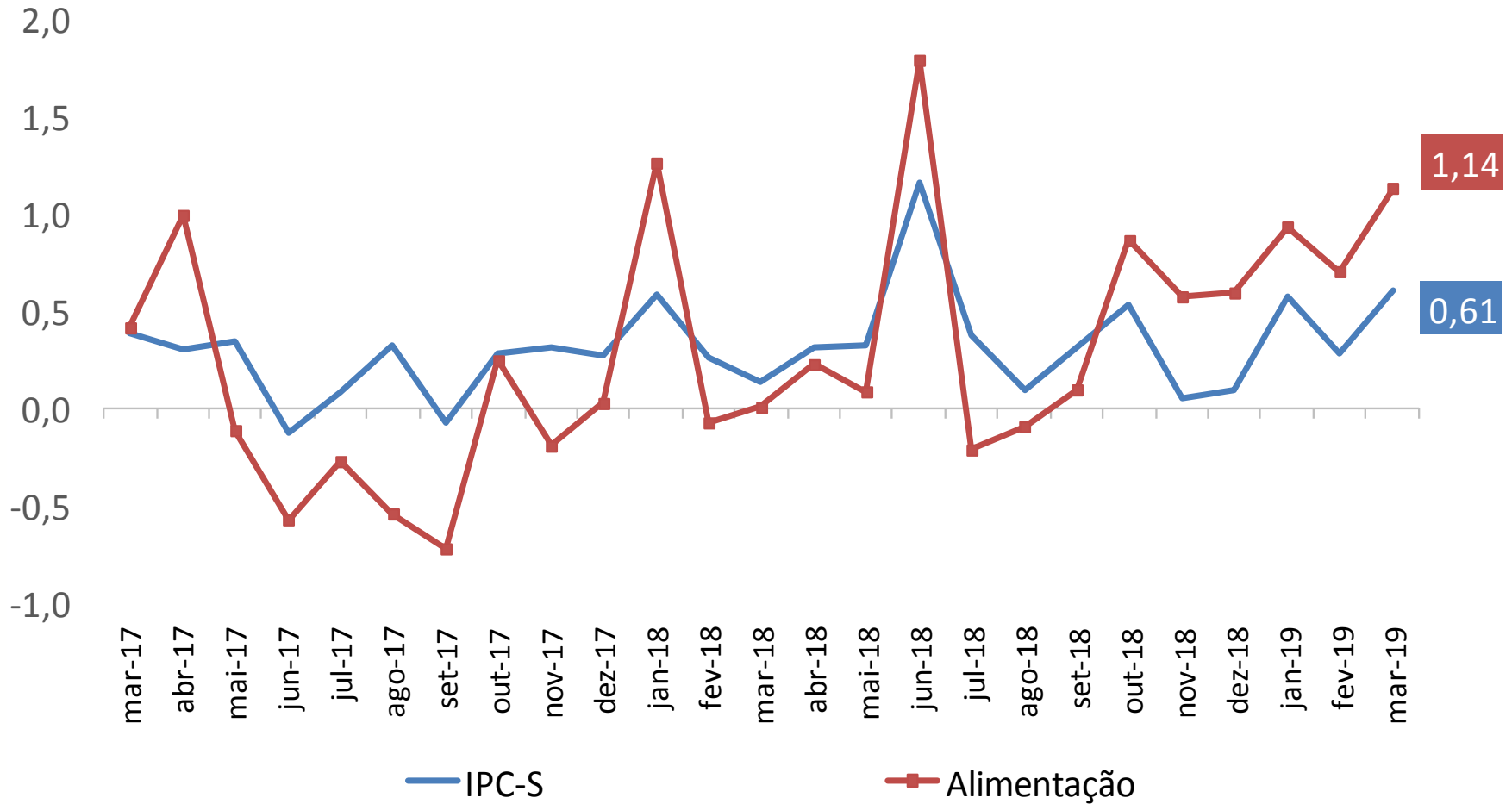

Fonte: FGV

IPC-S

Varição (%) acumulada nos últimos 30 dias

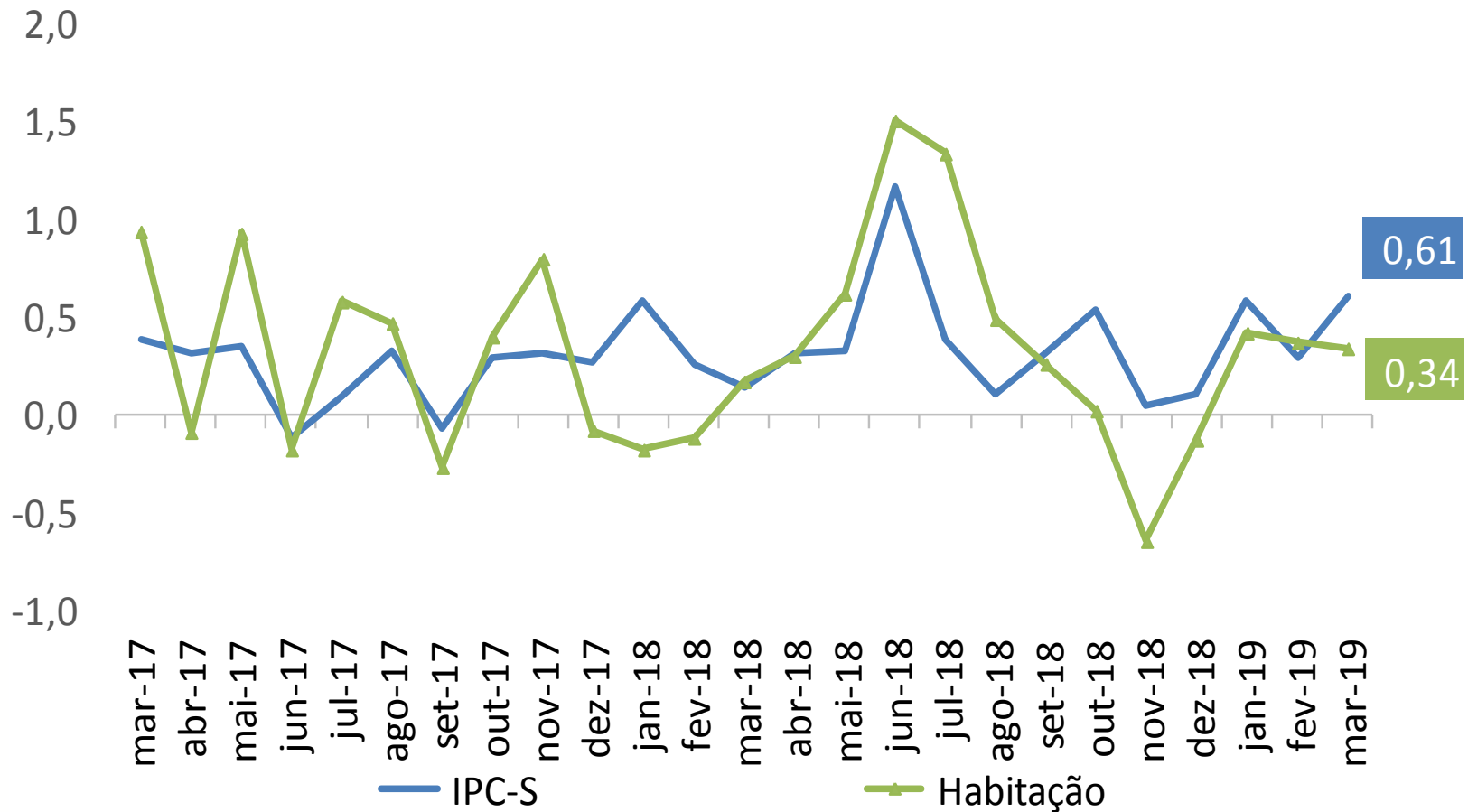

IPC-S

Varição (%) acumulada nos últimos 30 dias

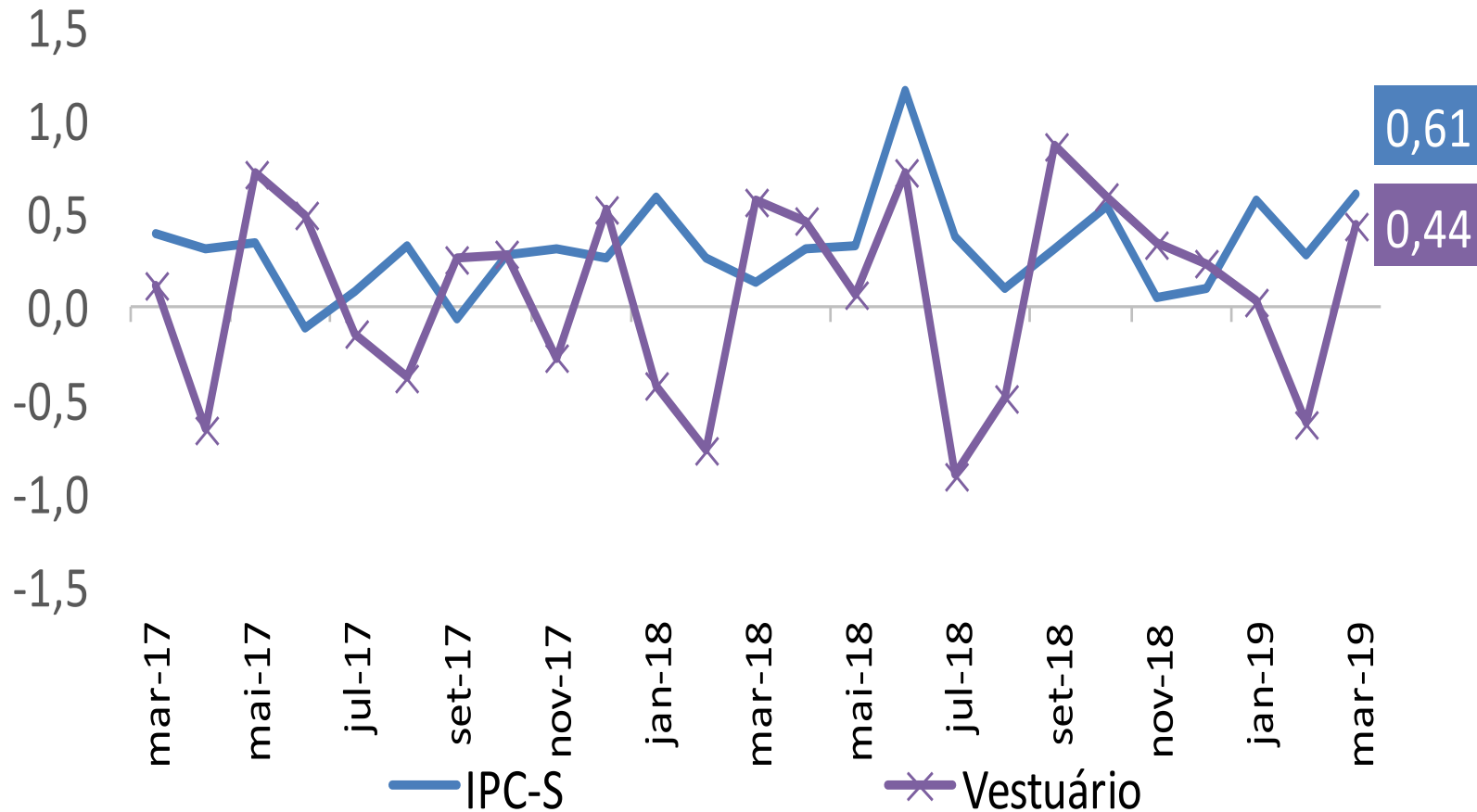

IPC-S

Varição (%) acumulada nos últimos 30 dias

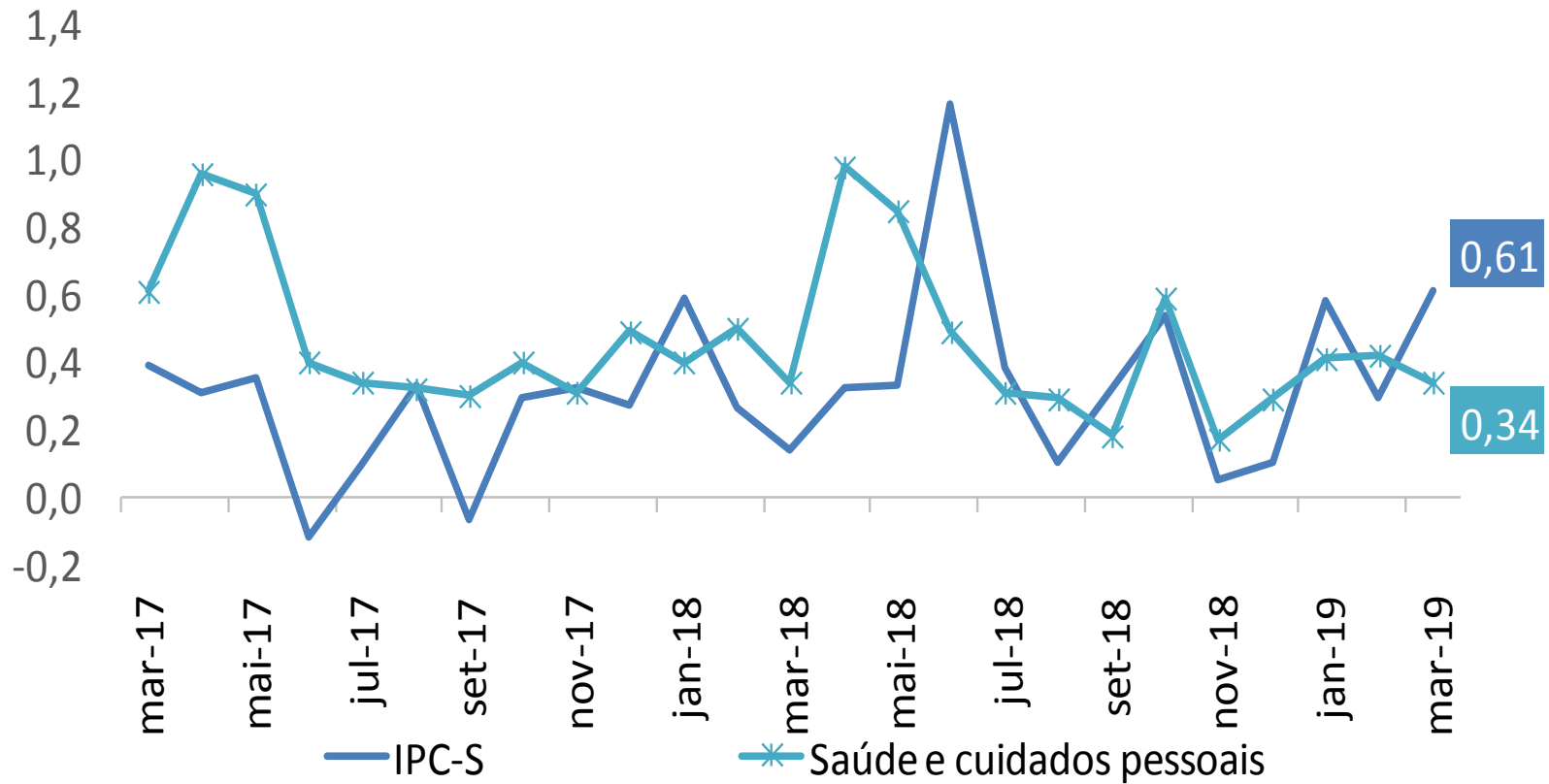

IPC-S

Varição (%) acumulada nos últimos 30 dias

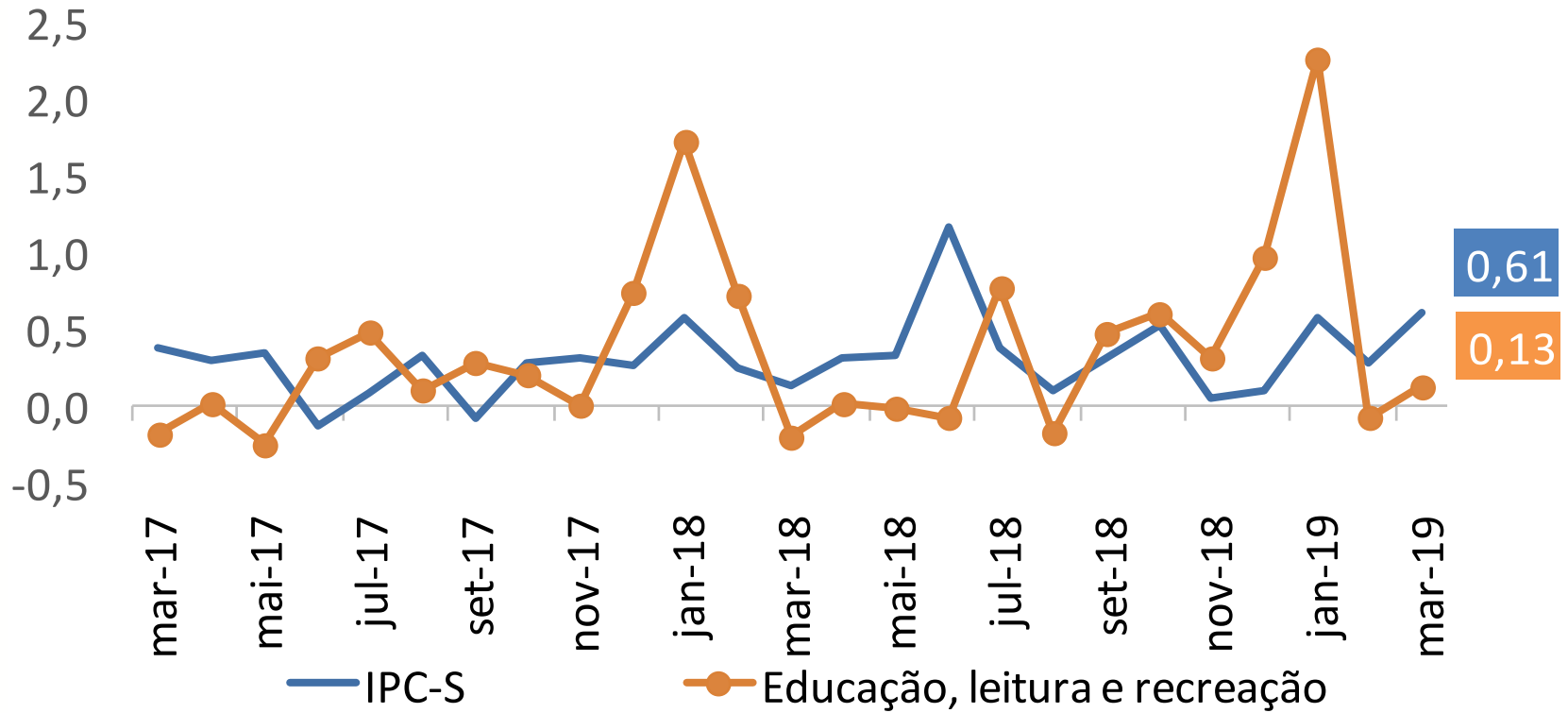

IPC-S

Varição (%) acumulada nos últimos 30 dias

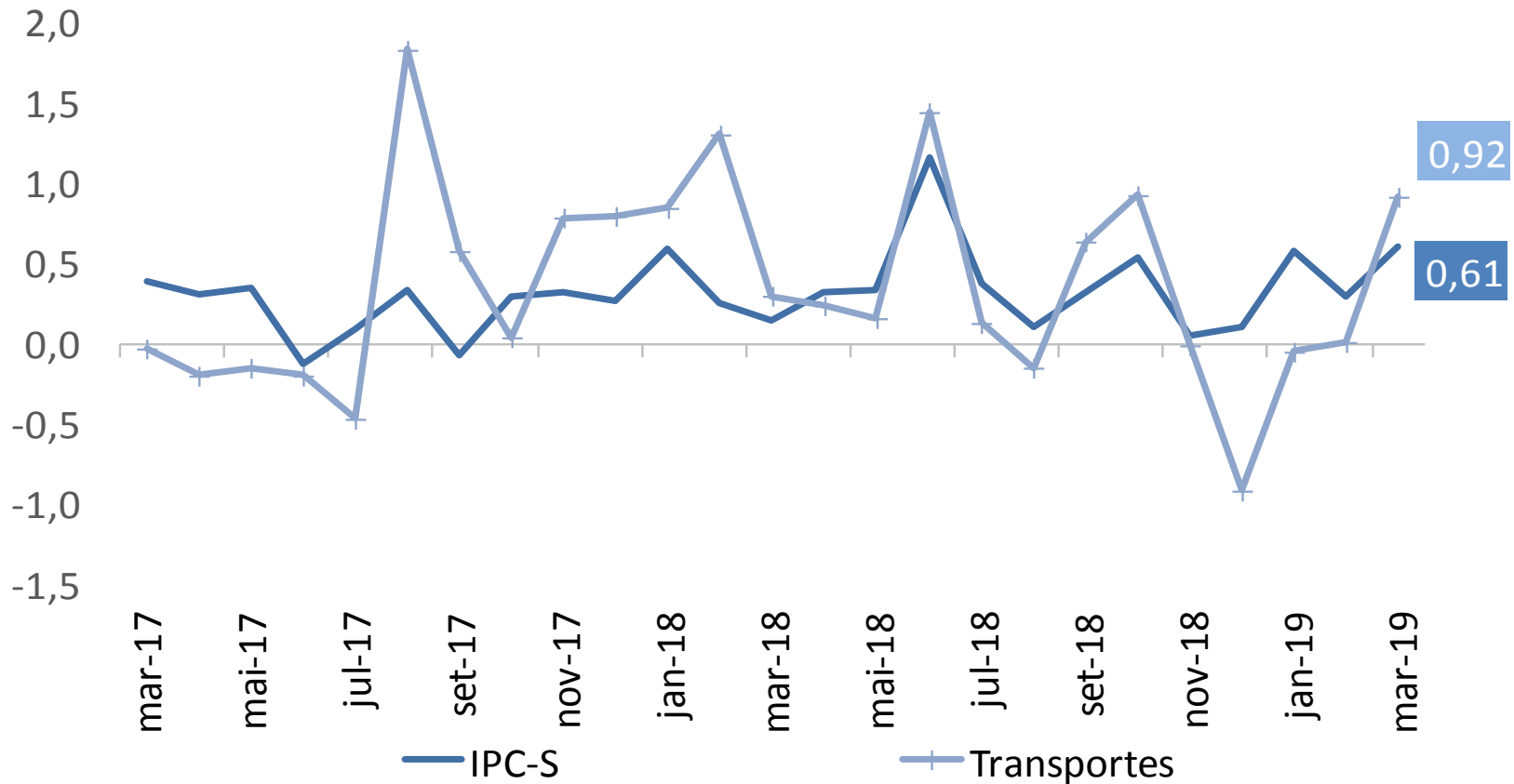

IPC-S

Varição (%) acumulada nos últimos 30 dias

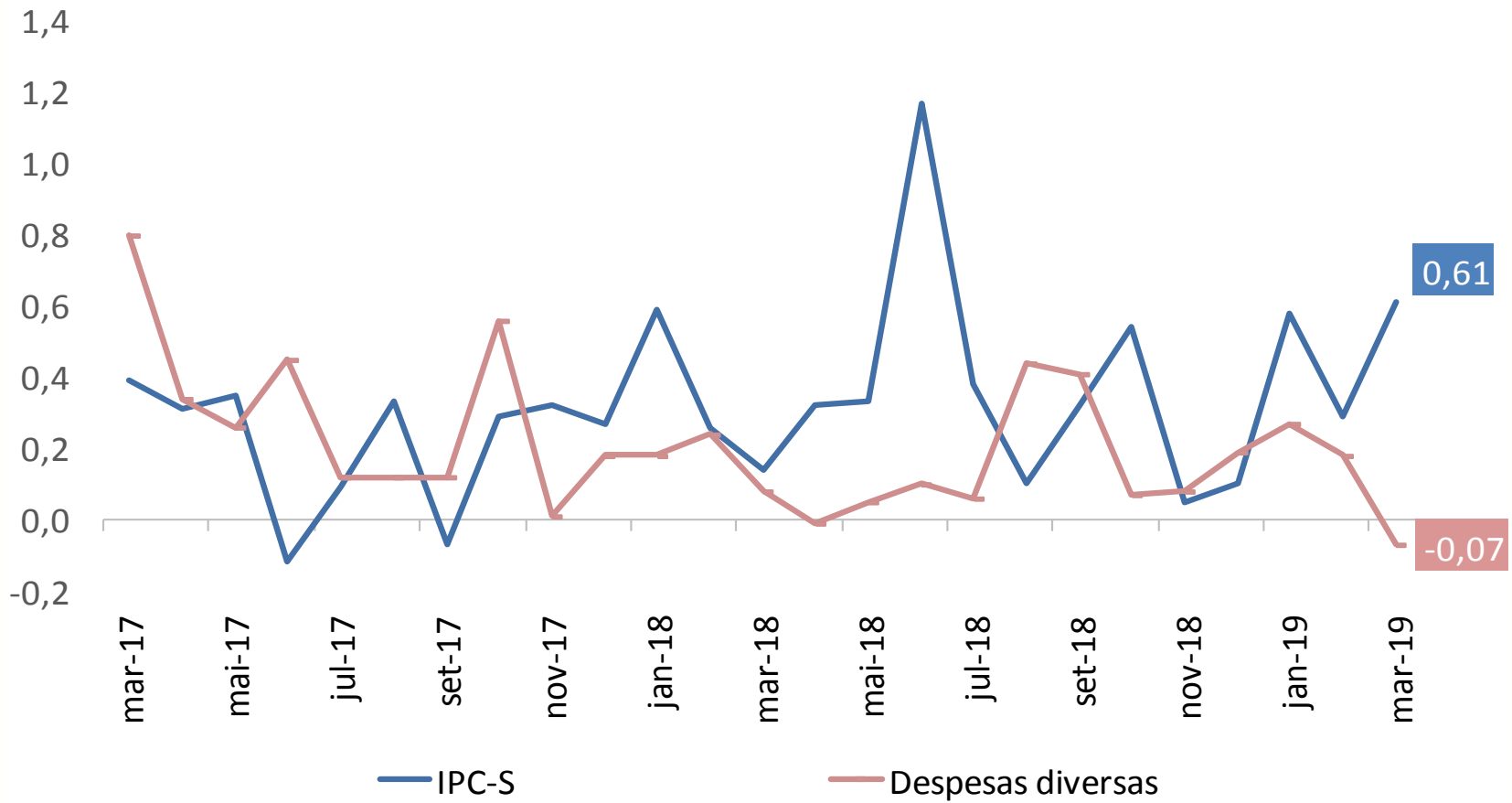

IPC-S

Varição (%) acumulada nos últimos 30 dias

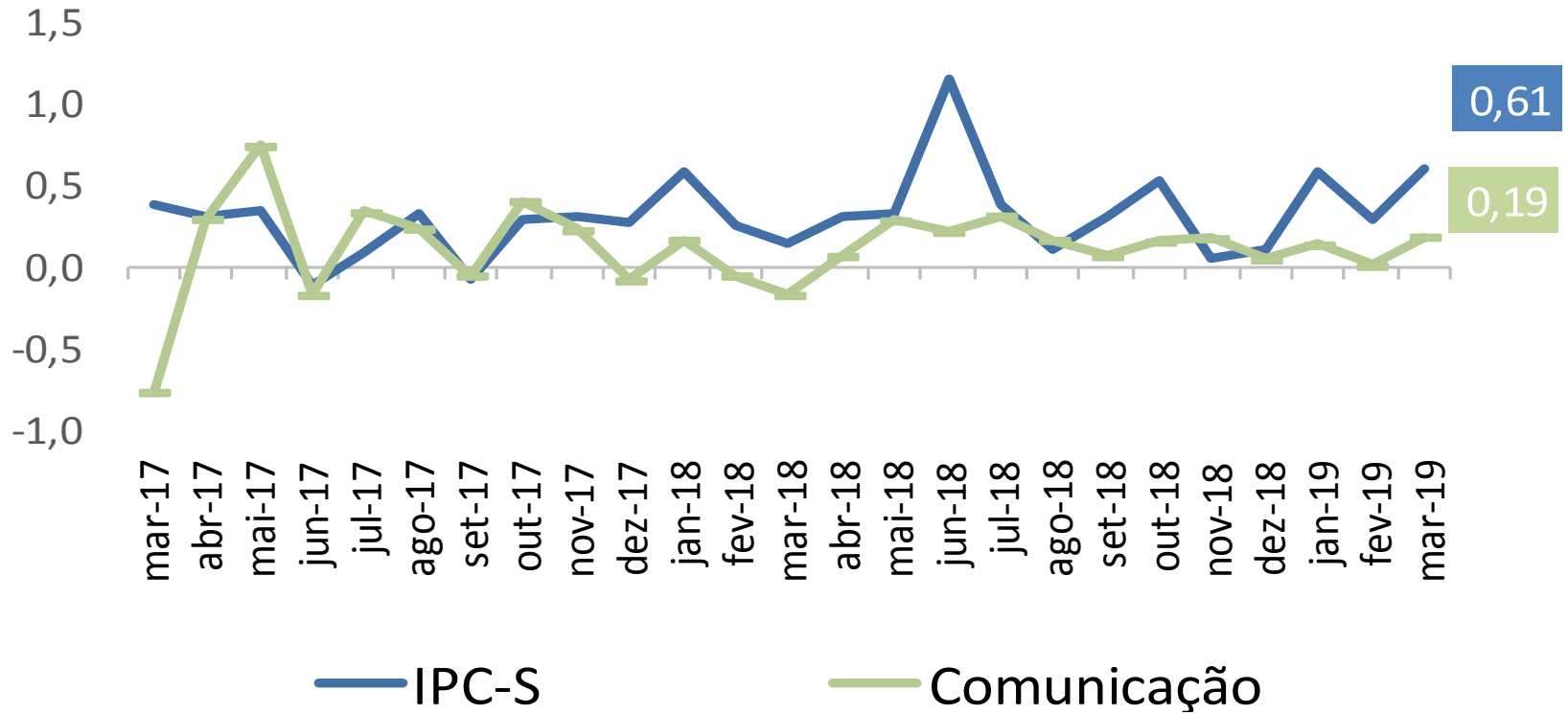



Ministério da Economia

Para maiores informações acesse o site da Secretaria de Política Econômica:

www.spe.fazenda.gov.br



Secretaria
de Política
Econômica

Secretaria Especial
de Fazenda

Ministério
da Economia