



Ministério da Economia

Secretaria Especial de Fazenda

IPC-S

1ª Quadrissemana de março/19

8 de março de 2019

Os INFORMATIVOS ECONÔMICOS da Secretaria de Política Econômica (SPE) são elaborados a partir de dados de conhecimento público, cujas fontes primárias são instituições autônomas, públicas ou privadas. O objetivo é organizar informações de conhecimento público para ampliar o entendimento sobre a economia brasileira. O conteúdo deste material é meramente informativo, não possuindo caráter prospectivo, nem delimitando as ações de política econômica adotadas pelo Ministério da Economia.

VARIAÇÃO SEMANAL DO IPC-S NAS ÚLTIMAS 4 SEMANAS

	07/02/2019	15/02/2019	22/02/2019	28/02/2019	07/03/2019
Índice Geral	0,53	0,34	0,29	0,35	0,45
Alimentação	0,77	0,73	0,71	0,94	1,18
Habitação	0,43	0,40	0,37	0,44	0,37
Vestuário	-0,85	-0,70	-0,63	-0,13	0,08
Saúde e cuidados pessoais	0,33	0,25	0,42	0,50	0,47
Educação, leitura e recreação	1,73	0,40	-0,07	-0,65	-0,36
Transportes	0,32	0,07	0,01	-0,01	0,20
Despesas diversas	0,32	0,23	0,18	0,10	-0,01
Comunicação	0,53	0,34	0,01	0,00	0,00

IPC-S (var.% mensal)

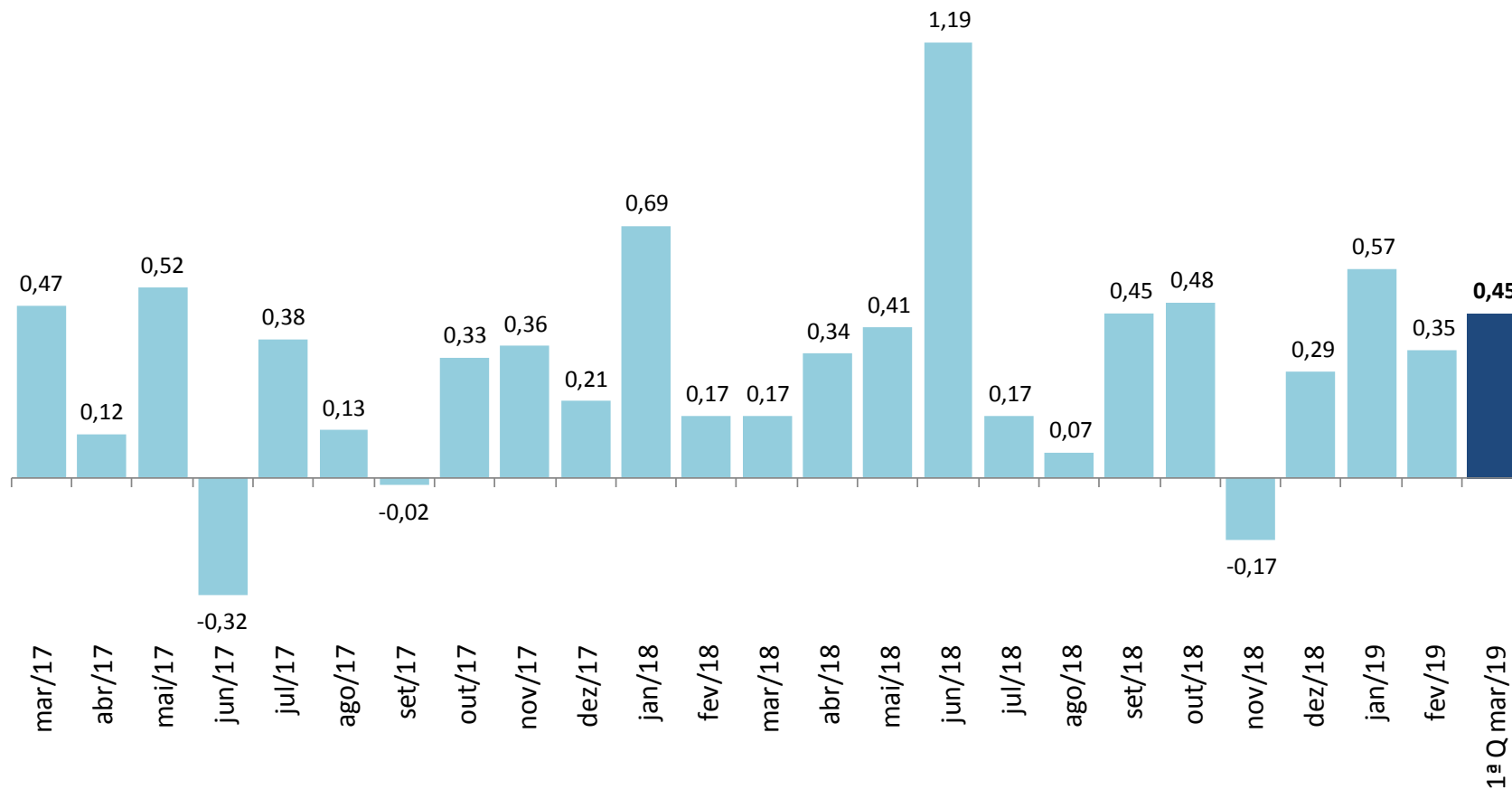

IPC-S

(var.% na mesma quadrissemana de anos anteriores)

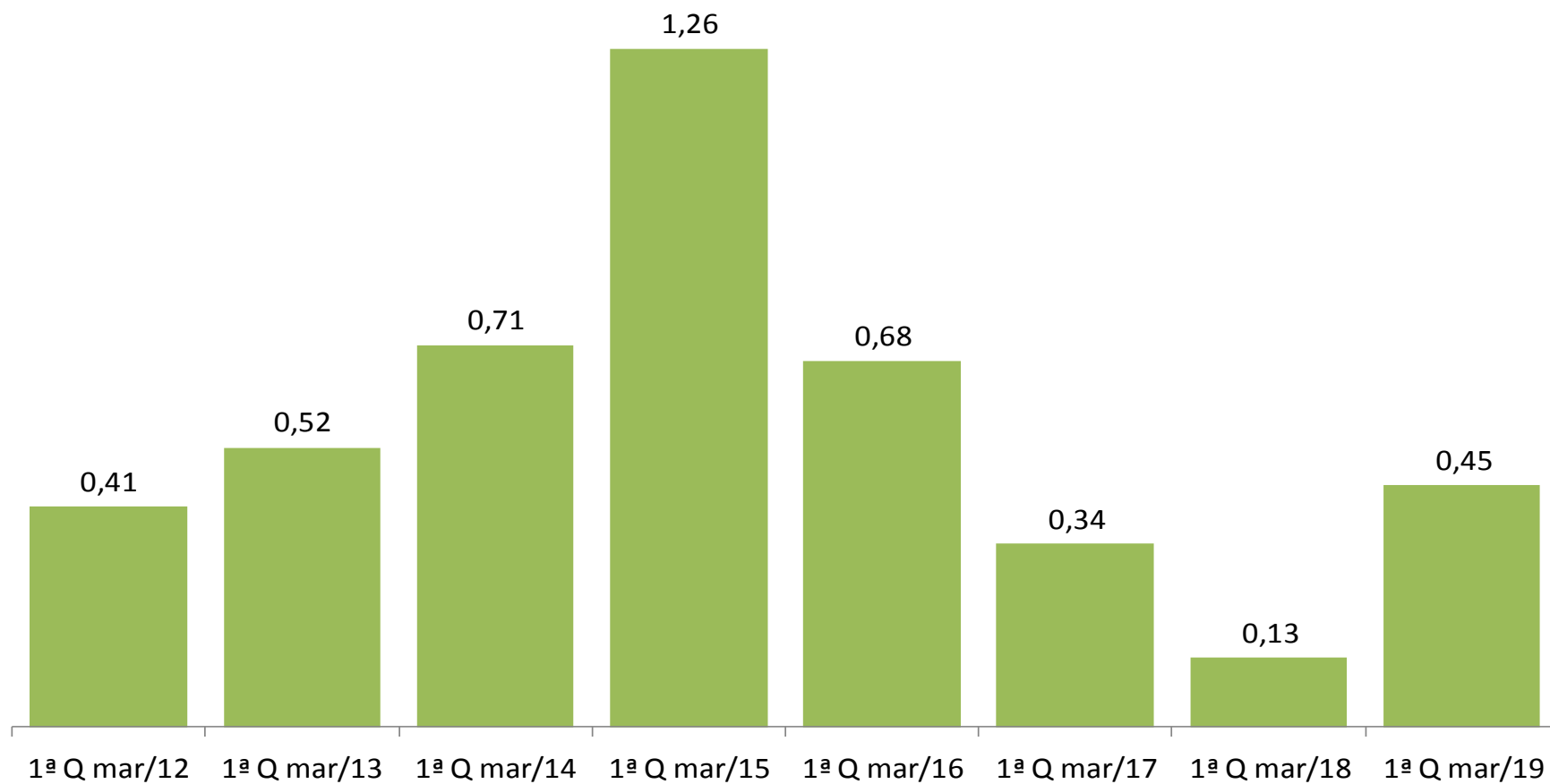

IPC-S (var.% em 12 meses)

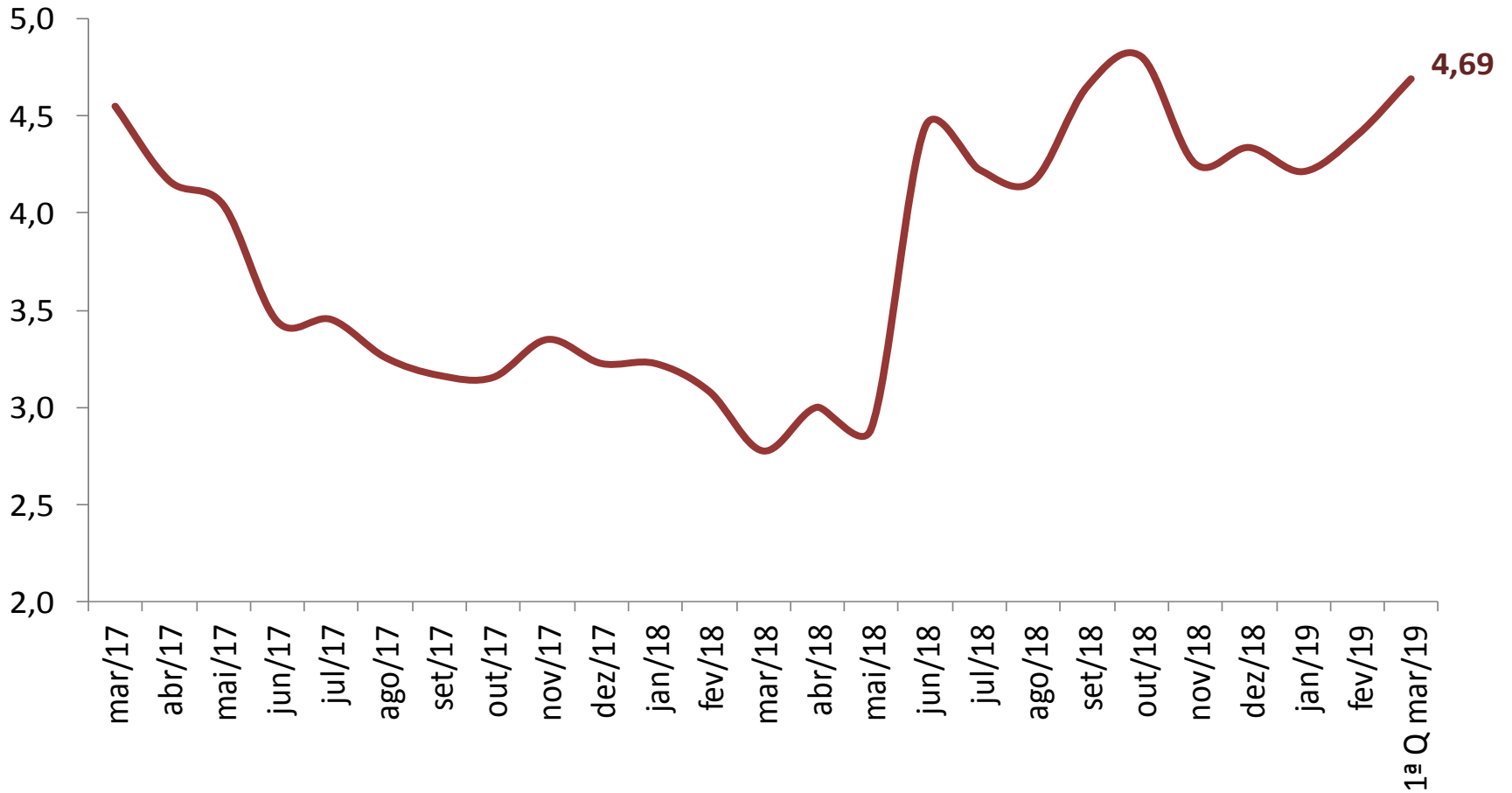

VARIAÇÃO SEMANAL DO IPC-S NAS ÚLTIMAS 4 SEMANAS

	07/02/2019	15/02/2019	22/02/2019	28/02/2019	07/03/2019
IPC - TODOS OS ITENS	0,53	0,34	0,29	0,35	0,45
ALIMENTAÇÃO	0,77	0,73	0,71	0,94	1,18
ARROZ E FEIJÃO	4,43	5,79	7,38	9,54	12,43
HORTALIÇAS E LEGUMES	0,41	0,28	0,93	5,93	9,50
FRUTAS	6,66	5,09	2,81	2,29	1,48
MASSAS E FARINHAS	-0,13	0,06	0,10	0,26	0,21
PANIFICADOS E BISCOITOS	-0,38	-0,17	-0,04	0,45	0,34
ADOÇANTES	-0,44	-1,06	-1,26	-1,46	-0,19
DOCES E CHOCOLATES	0,33	-0,19	0,31	0,44	0,09
LATICÍNIOS	1,42	1,25	1,16	0,66	0,78
AVES E OVOS	-0,94	-0,80	-0,06	0,57	1,78
CARNES BOVINAS	0,25	-0,23	-0,46	-0,22	-0,77
CARNES SUÍNAS	0,71	0,30	0,57	0,32	-0,20
CARNES DE OUTROS ANIMAIS	-3,00	-0,86	-0,25	4,49	3,45
PESCADOS FRESCOS	1,17	1,82	1,39	0,74	0,70
CARNES E PEIXES INDUSTRIALIZADOS	-0,27	0,05	0,57	1,66	1,18
ÓLEOS E GORDURAS	-0,18	-0,47	-0,11	-0,32	-0,10
CONDIMENTOS	1,39	0,87	0,75	0,40	0,20
VEGETAIS EM CONSERVA	1,86	1,32	0,82	0,63	1,06
BEBIDAS NÃO ALCOÓLICAS	0,66	0,94	0,37	0,09	-0,03
BEBIDAS ALCOÓLICAS	0,25	0,21	0,55	0,56	0,32
OUTROS GÊNEROS ALIMENTÍCIOS	-0,16	-0,49	0,19	-0,20	-0,26
ALIMENTOS PRONTOS CONGELADOS	2,18	2,35	1,78	1,96	1,98
GÊNEROS ALIMENTÍCIOS DIET / LIGHT	0,50	-0,34	-0,51	-0,12	-0,29
RESTAURANTES	0,39	0,46	0,54	0,40	0,45
BARES E LANCHONETES	0,18	0,30	0,55	0,36	0,69
BEBIDAS ALCOÓLICAS E NÃO ALCOÓLICAS	0,36	0,37	0,35	0,36	0,34

IMPACTO DOS ALIMENTOS NO IPC-S AO LONGO DOS ÚLTIMOS ANOS NA QUADRISSEMANA CORRENTE

	07/03/2015		07/03/2016		07/03/2017		07/03/2018		07/03/2019	
	Var(%)	Impacto	Var(%)	Impacto	Var(%)	Impacto	Var(%)	Impacto	Var(%)	Impacto
<i>IPC - TODOS OS ITENS</i>	1,26		0,68		0,34		0,13		0,45	
ALIMENTAÇÃO	1,11	0,28	1,08	0,28	0,11	0,03	-0,28	-0,07	1,18	0,30
Hortaliças e Legumes	8,21	0,10	-1,57	-0,02	2,03	0,02	-1,25	-0,01	9,50	0,11
Arroz e Feijão	2,20	0,01	3,81	0,02	-4,85	-0,03	-0,69	0,00	12,43	0,06
Alimentos Prontos Congelados	0,12	0,00	1,68	0,02	0,73	0,01	-1,04	-0,01	1,98	0,02
Frutas	1,59	0,02	5,82	0,08	0,42	0,01	0,32	0,00	1,48	0,02
Laticínios	-0,98	-0,02	0,94	0,02	0,01	0,00	-0,38	-0,01	0,78	0,02
Aves e Ovos	0,69	0,01	1,39	0,01	-0,49	0,00	-0,37	0,00	1,78	0,01
Carnes e Peixes Industrializados	0,93	0,01	1,00	0,01	0,11	0,00	0,19	0,00	1,18	0,01
Panificados E Biscoitos	1,05	0,02	1,39	0,02	0,76	0,01	-0,47	-0,01	0,34	0,01
Pescados Frescos	0,94	0,00	1,92	0,01	3,91	0,01	-1,33	0,00	0,70	0,00
Bebidas Alcoólicas	1,61	0,01	0,33	0,00	-0,05	0,00	0,79	0,00	0,32	0,00
Massas e Farinhas	0,08	0,00	0,74	0,00	1,10	0,00	-1,13	0,00	0,21	0,00
Vegetais em Conserva	0,03	0,00	1,47	0,00	-0,22	0,00	-0,31	0,00	1,06	0,00
Condimentos	0,53	0,00	1,54	0,00	-0,83	0,00	-0,57	0,00	0,20	0,00
Carnes de Outros Animais	4,25	0,00	-1,07	0,00	-0,29	0,00	7,72	0,00	3,45	0,00
Doces e Chocolates	0,65	0,00	1,32	0,00	1,48	0,00	-1,51	0,00	0,09	0,00
Adoçantes	-0,94	0,00	5,85	0,01	-2,02	0,00	-2,78	-0,01	-0,19	0,00
Óleos e Gorduras	1,27	0,00	3,12	0,01	-0,38	0,00	-0,31	0,00	-0,10	0,00
Carnes Suínas	-1,20	0,00	-0,19	0,00	1,75	0,00	-0,69	0,00	-0,20	0,00
Bebidas Não Alcoólicas	0,49	0,01	0,59	0,01	-0,74	-0,01	-0,74	-0,01	-0,03	0,00
Outros Gêneros Alimentícios	1,42	0,00	1,19	0,00	1,02	0,00	-0,49	0,00	-0,26	0,00
Gêneros Alimentícios Diet / Light	0,53	0,00	1,25	0,00	0,60	0,00	-0,70	0,00	-0,29	0,00
Carnes Bovinas	0,51	0,01	0,26	0,01	-1,26	-0,02	-2,26	-0,04	-0,77	-0,01

IPC-S

(var.% acumulada nos últimos 30 dias)

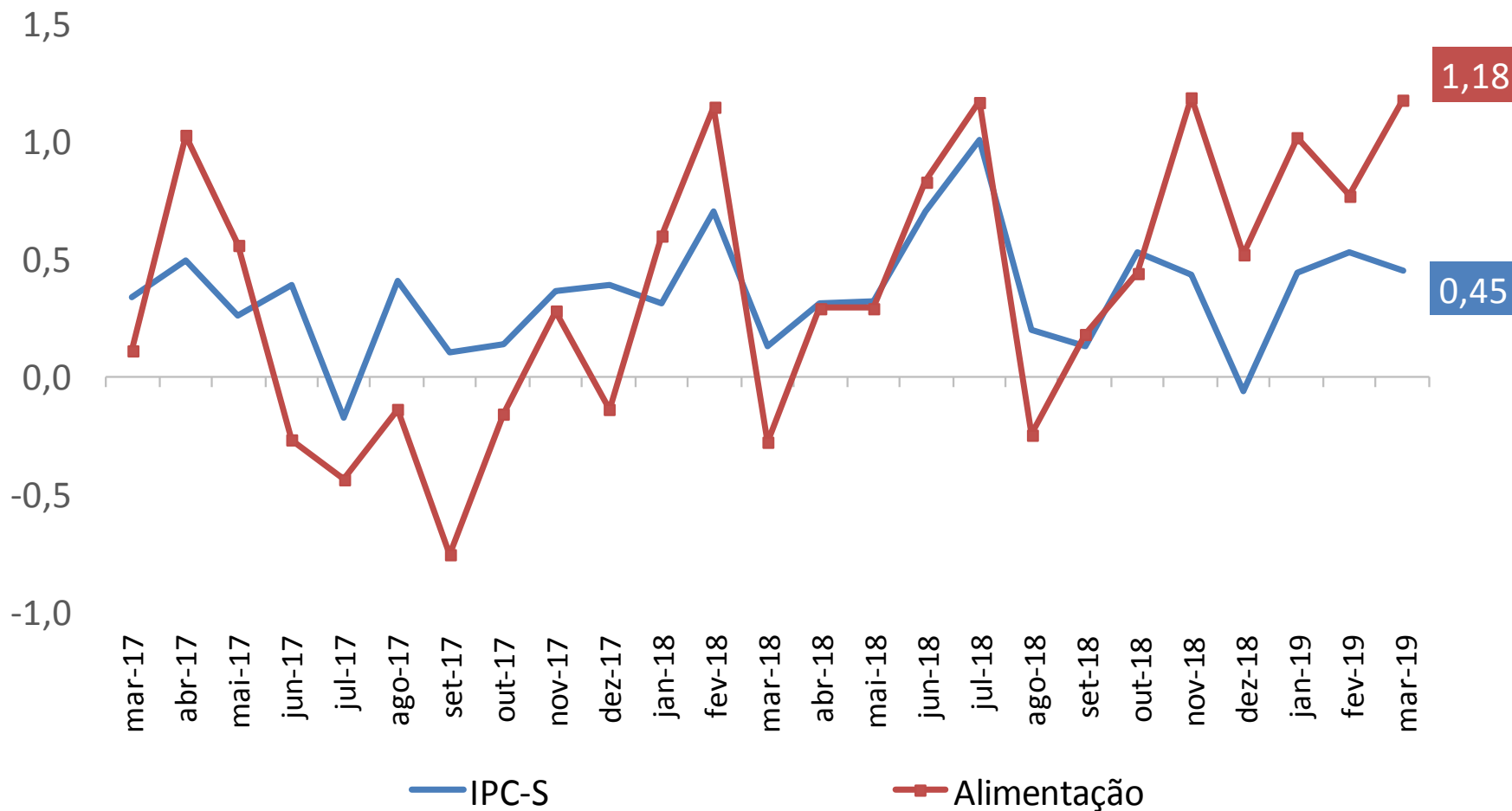

IPC-S

(var.% acumulada nos últimos 30 dias)

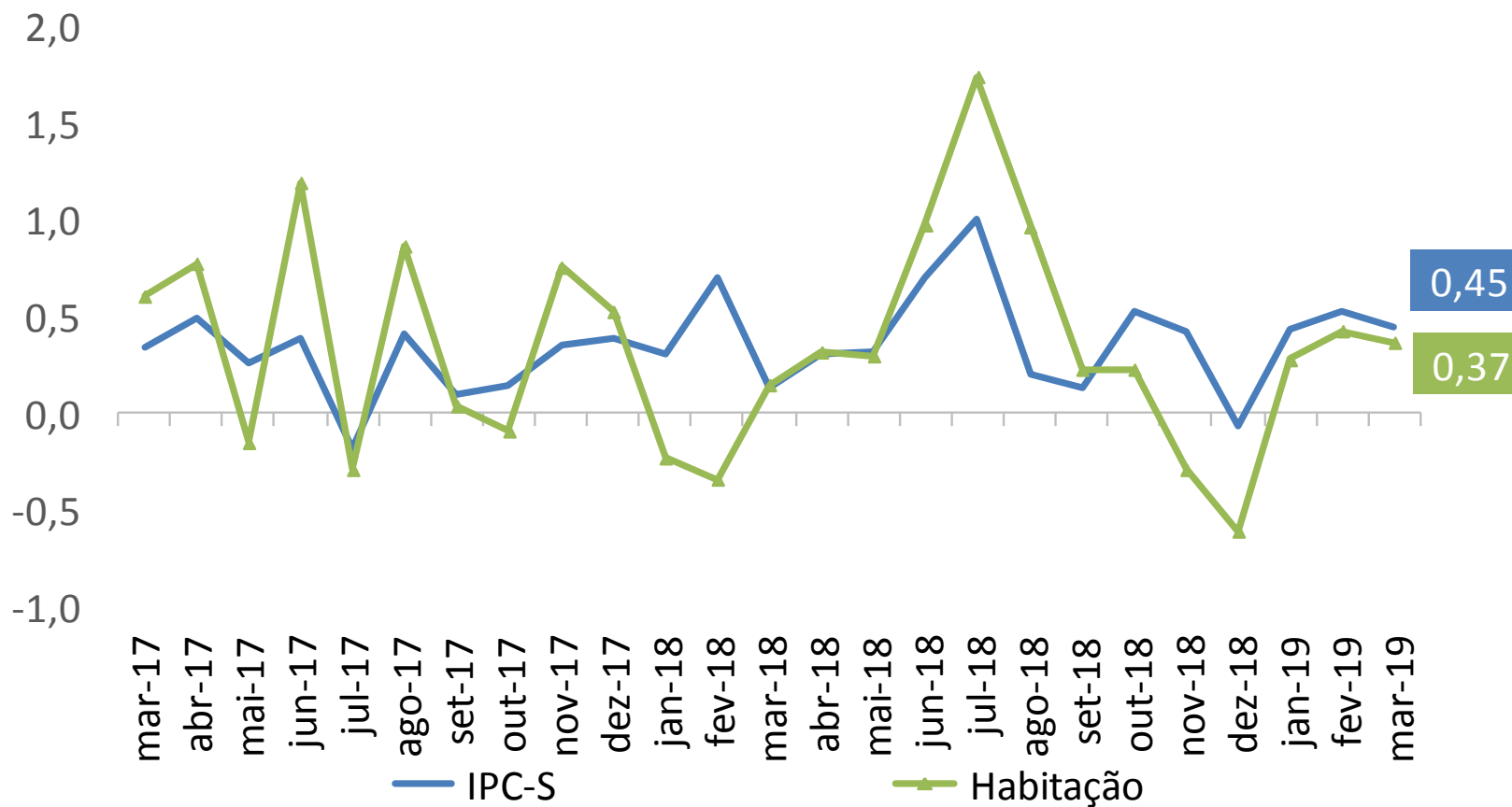

IPC-S

(var.% acumulada nos últimos 30 dias)

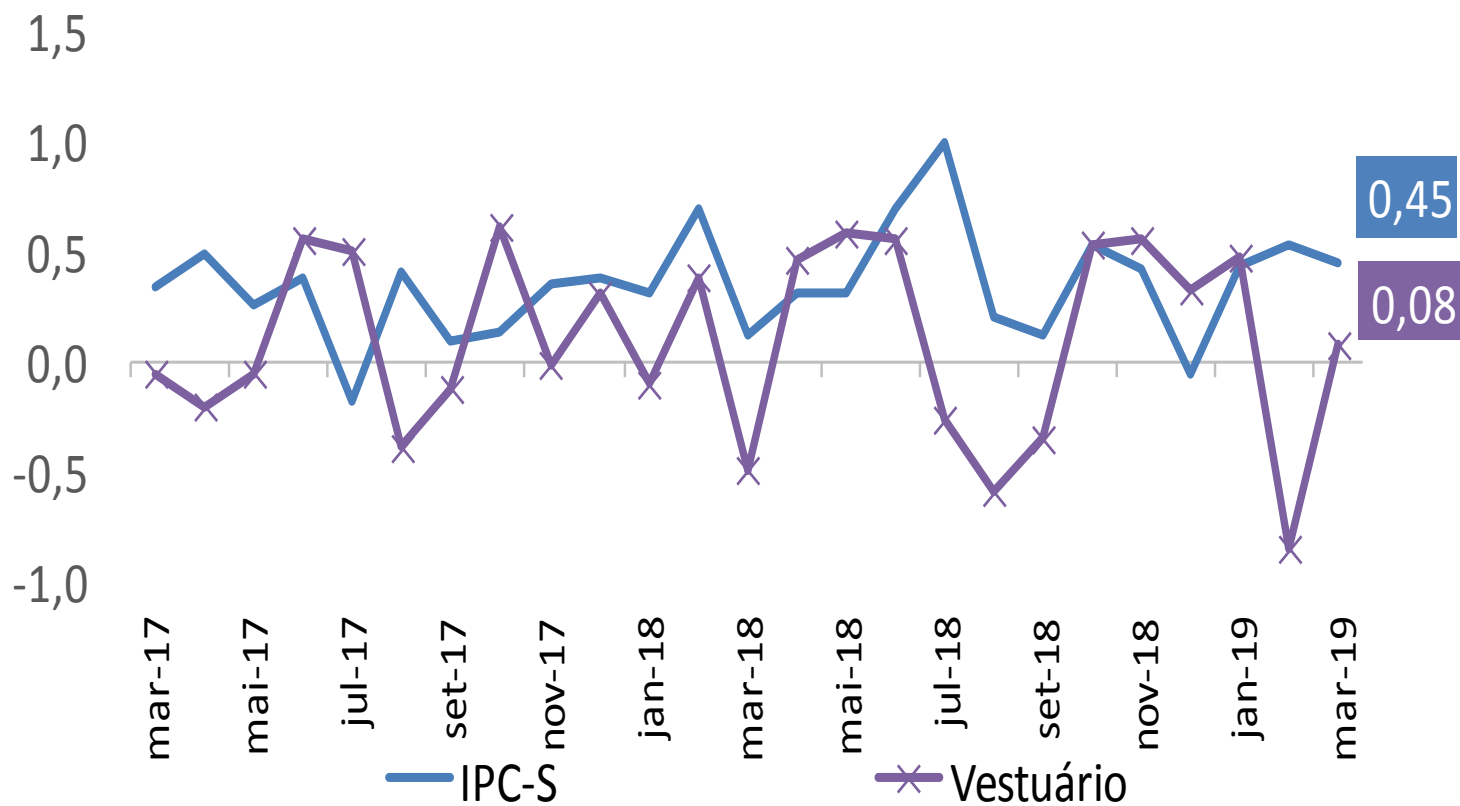

IPC-S

(var.% acumulada nos últimos 30 dias)

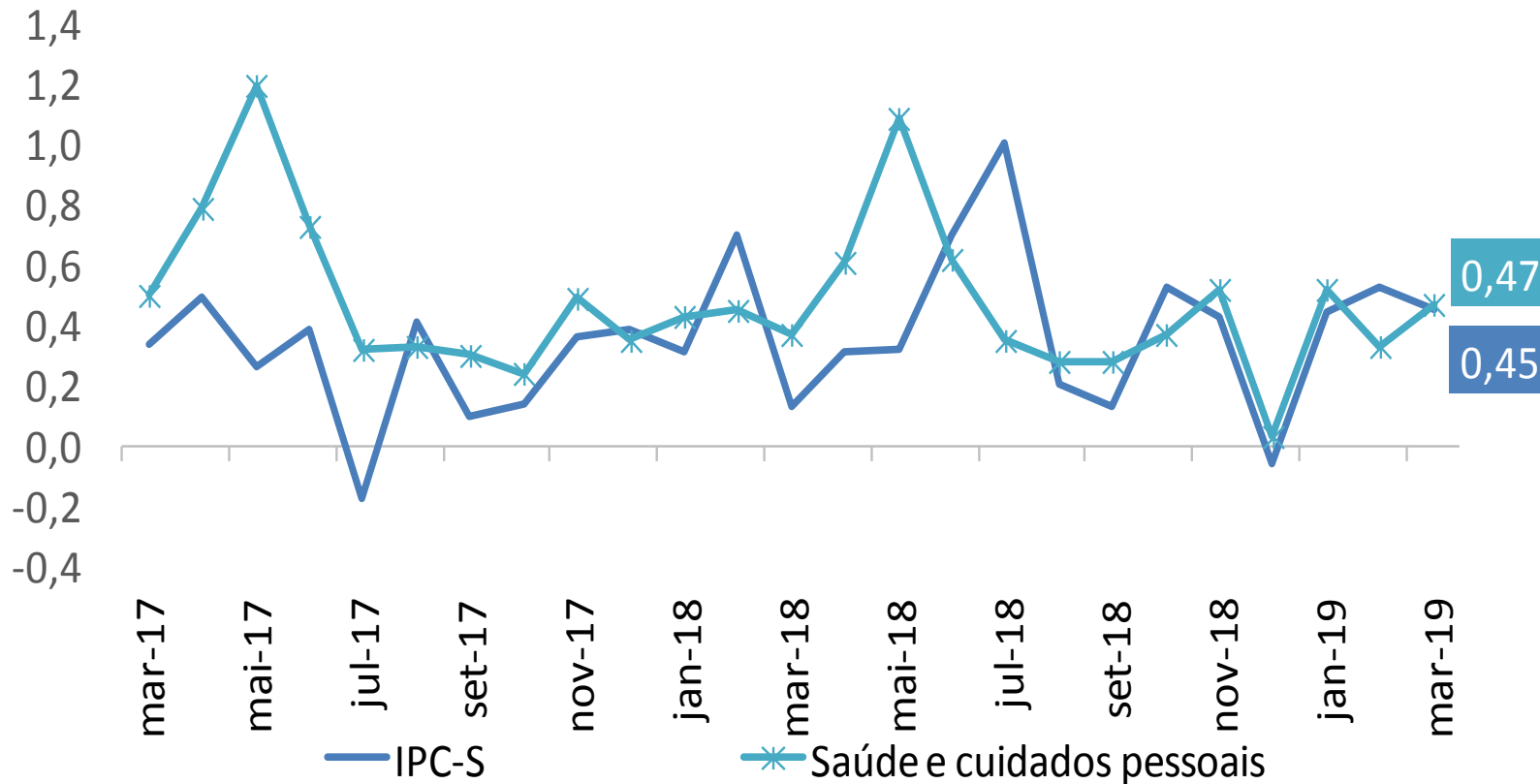

IPC-S (var.% acumulada nos últimos 30 dias)

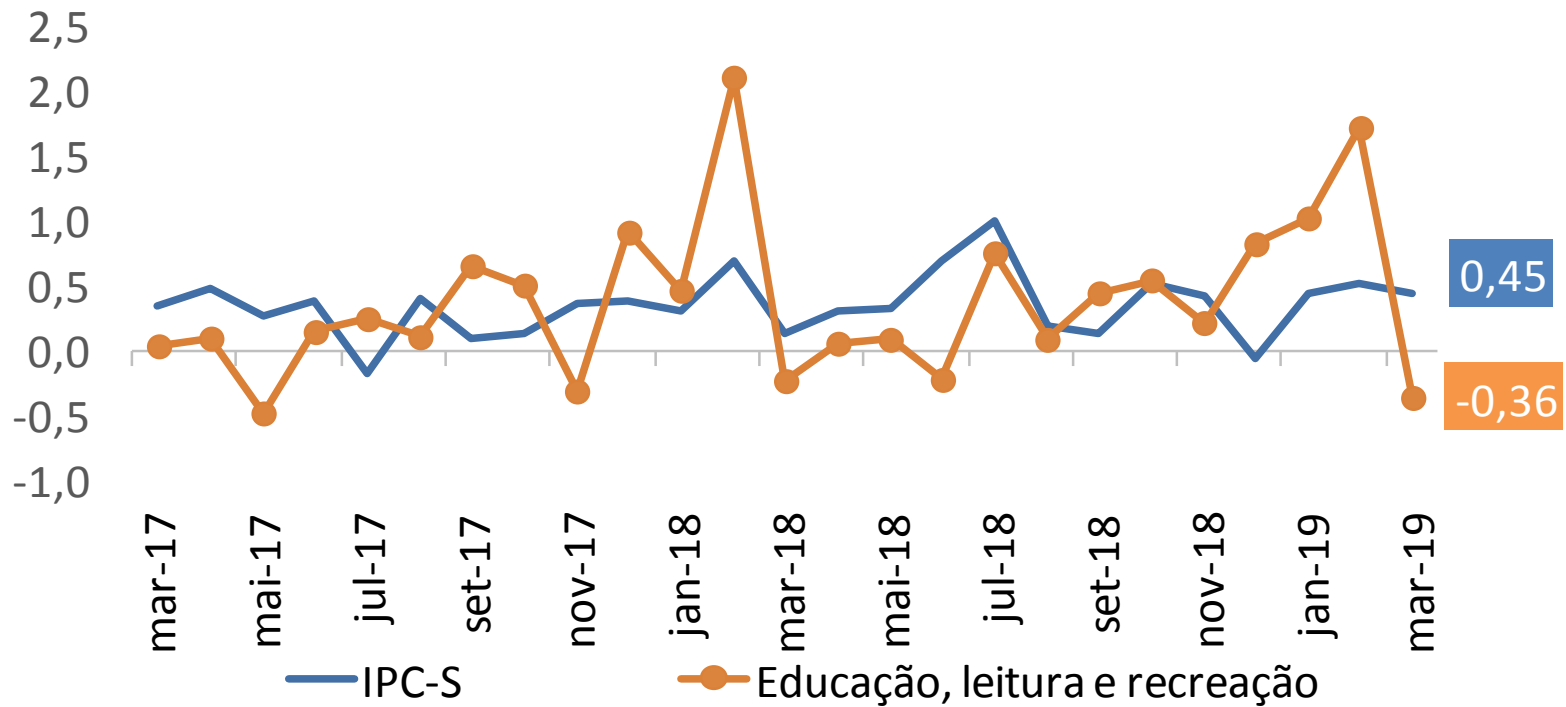

IPC-S

(var.% acumulada nos últimos 30 dias)

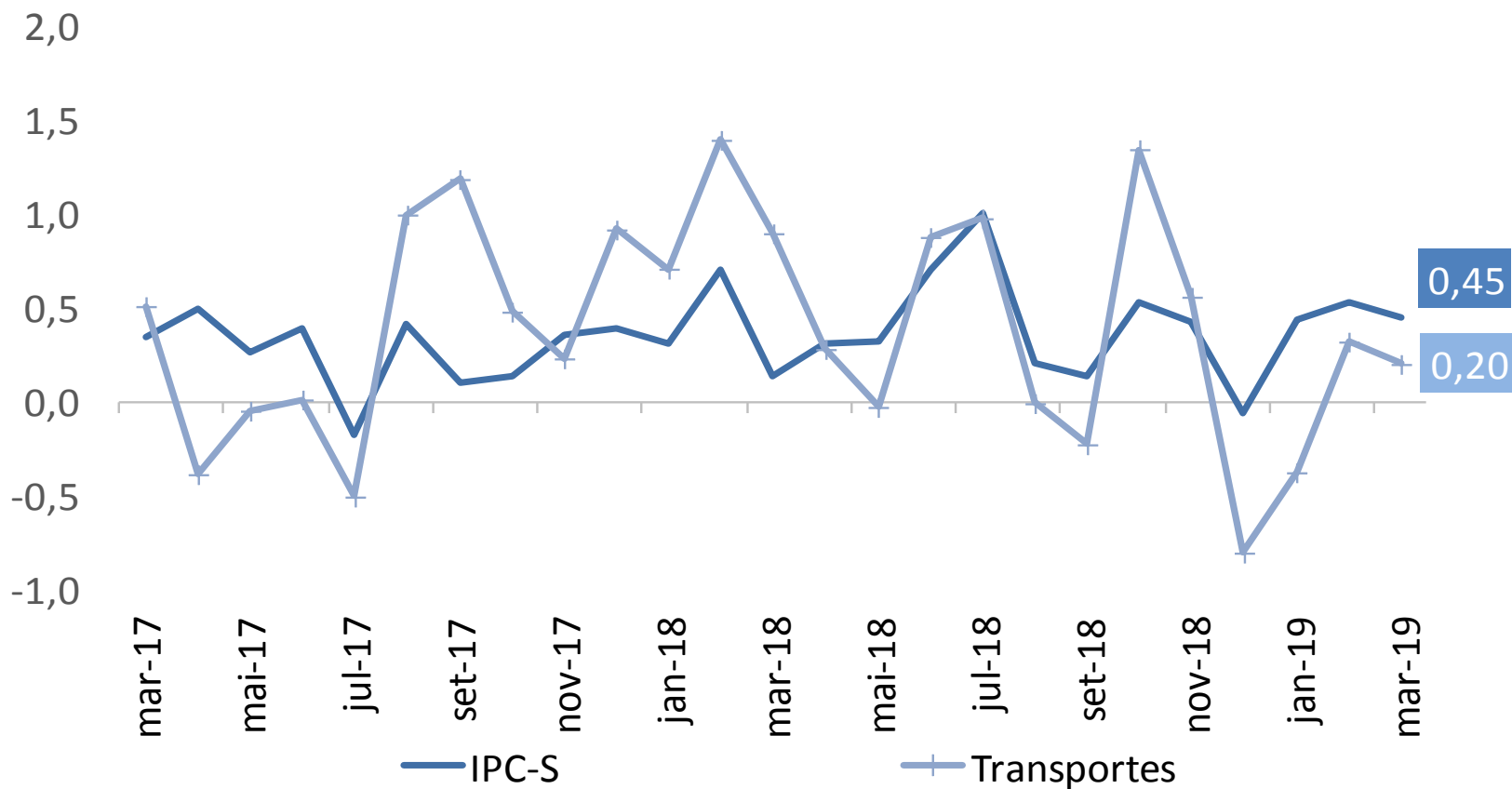

IPC-S (var.% acumulada nos últimos 30 dias)

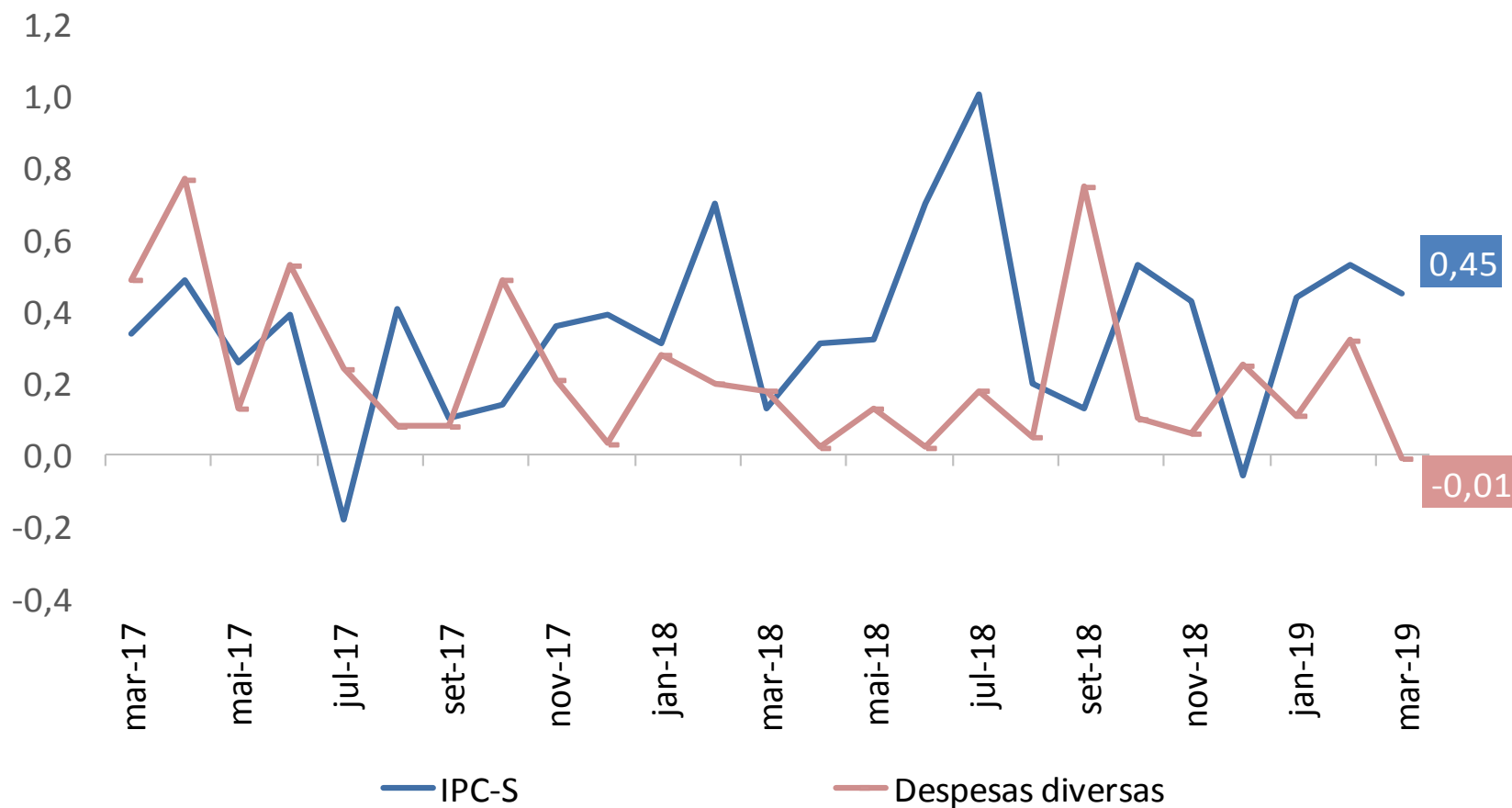

IPC-S

(var.% acumulada nos últimos 30 dias)

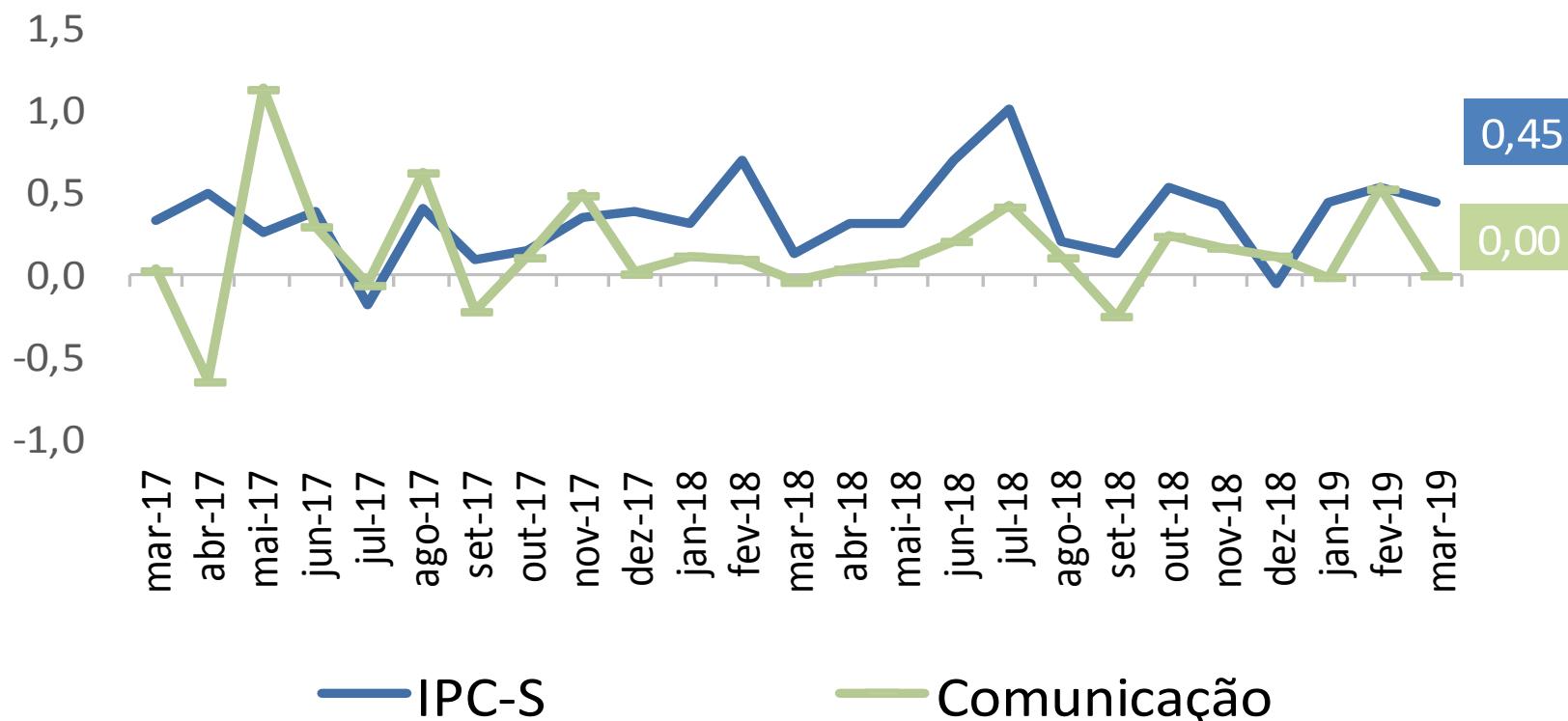

RESUMO

Comparação: 1ª quadrissemana de março/19 com 4ª quadrissemana de fevereiro/19:

- Segundo a FGV, a inflação da 1ª Q mar/19 medida pelo IPC-S foi de 0,45%, ante 0,35% na semana anterior. A variação apurada na 1ª Q fev/19 foi de 0,53%.
- Houve aceleração dos grupos: **Alimentação** (de 0,94% para 1,18%), destaque para *hortaliças e legumes* (de 5,93% para 9,50%); **Transportes** (de -0,01% para 0,20%), destaque para *gasolina* (de -1,71% para -0,79%); **Educação, leitura e recreação** (de -0,65% para -0,36%), destaque para *show musical* (de -3,17% para -1,26%); e **Vestuário** (de -0,13% para 0,08%), destaque para *roupas femininas* (de 0,28% para 0,44%).
- Desaceleraram os grupos: **Habitação** (de 0,44% para 0,37%), destaque para *tarifa de eletricidade residencial* (de 1,33% para 1,00%); **Saúde e cuidados pessoais** (de 0,50% para 0,47%), destaque para *medicamentos em geral* (de 0,32% para 0,13%); e **Despesas diversas** (de 0,10% para -0,01%), destaque para *alimentos para animais domésticos* (de -0,28% para -0,85%).
- A variação permaneceu inalterada para **Comunicação** (0%).



Ministério da Economia

Secretaria Especial de Fazenda