



# Ministério da Economia

## Secretaria Especial de Fazenda

---

**IPC-S**

**4ª Quadrissemana de fevereiro/19**

1º de março de 2019

Os INFORMATIVOS ECONÔMICOS da Secretaria de Política Econômica (SPE) são elaborados a partir de dados de conhecimento público, cujas fontes primárias são instituições autônomas, públicas ou privadas. O objetivo é organizar informações de conhecimento público para ampliar o entendimento sobre a economia brasileira. O conteúdo deste material é meramente informativo, não possuindo caráter prospectivo, nem delimitando as ações de política econômica adotadas pelo Ministério da Economia.

## VARIAÇÃO SEMANAL DO IPC-S NAS ÚLTIMAS 4 SEMANAS

	31/01/2019	07/02/2019	15/02/2019	22/02/2019	28/02/2019
<b>Índice Geral</b>	<b>0,57</b>	<b>0,53</b>	<b>0,34</b>	<b>0,29</b>	<b>0,35</b>
Alimentação	0,73	0,77	0,73	0,71	0,94
Habitação	0,43	0,43	0,40	0,37	0,44
Vestuário	-0,64	-0,85	-0,70	-0,63	-0,13
Saúde e cuidados pessoais	0,27	0,33	0,25	0,42	0,50
Educação, leitura e recreação	3,13	1,73	0,40	-0,07	-0,65
Transportes	0,02	0,32	0,07	0,01	-0,01
Despesas diversas	0,30	0,32	0,23	0,18	0,10
Comunicação	0,20	0,53	0,34	0,01	0,00

## IPC-S (var.% mensal)

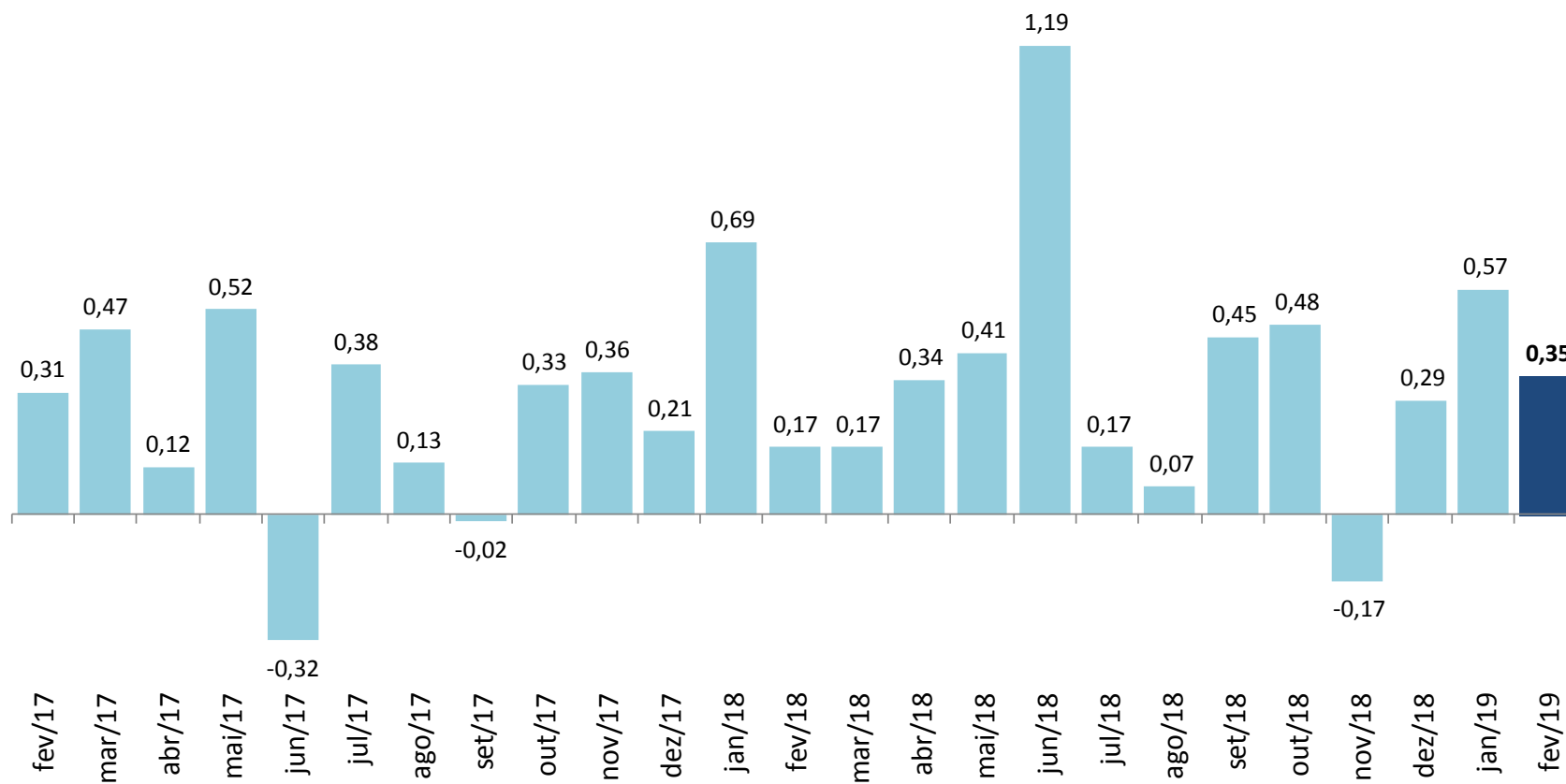

## IPC-S

(var.% na mesma quadrissemana de anos anteriores)

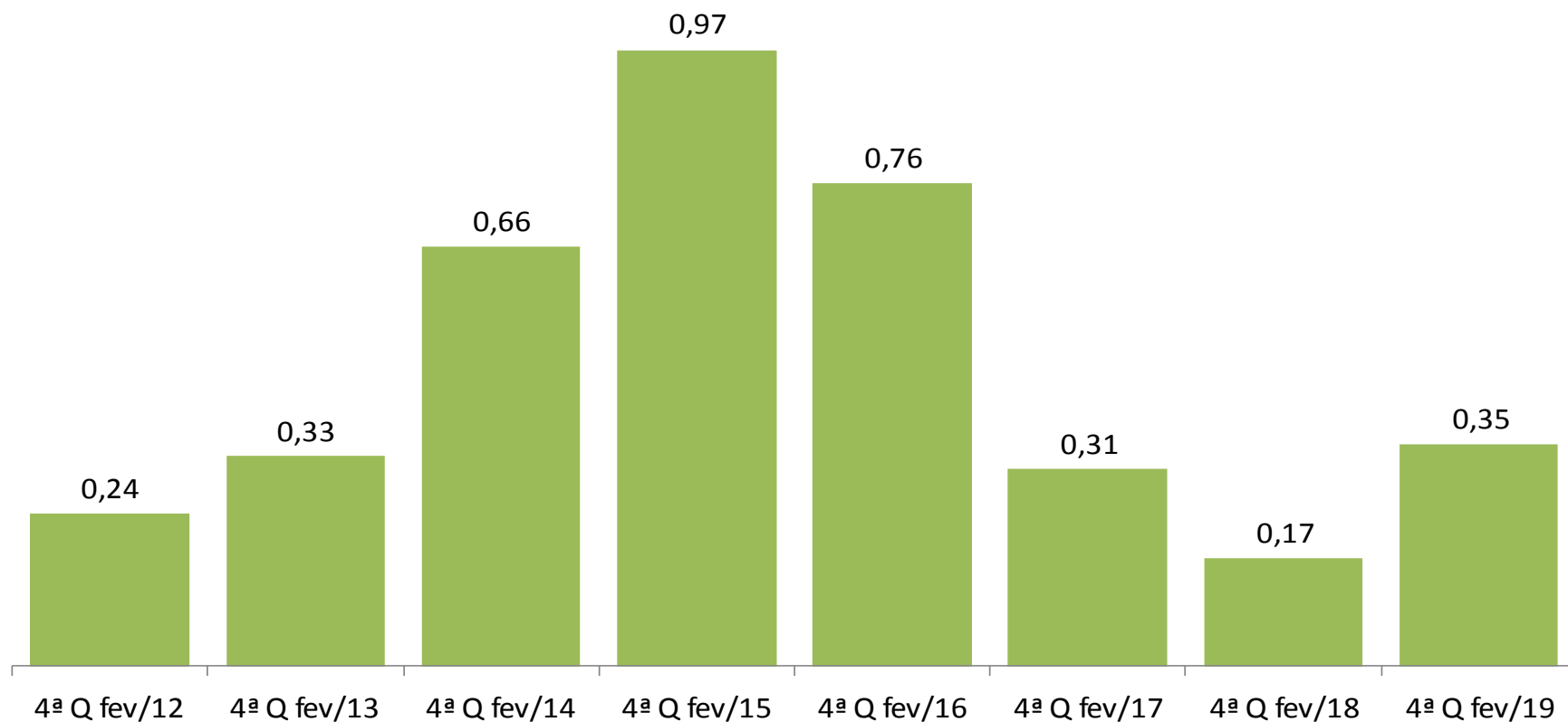

## IPC-S (var.% em 12 meses)

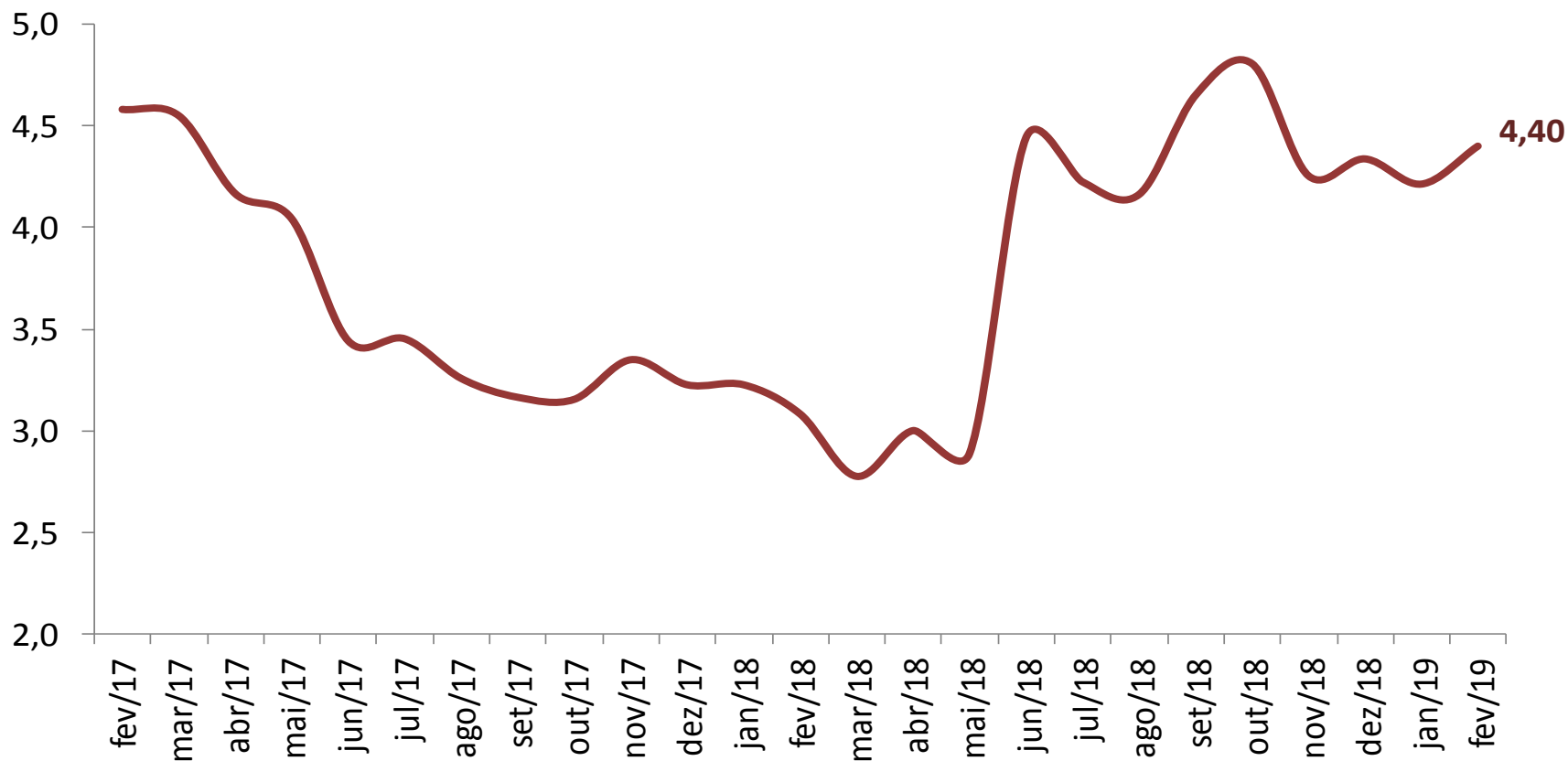

# VARIAÇÃO SEMANAL DO IPC-S NAS ÚLTIMAS 4 SEMANAS

	31/01/2019	07/02/2019	15/02/2019	22/02/2019	28/02/2019
<b>IPC - TODOS OS ITENS</b>	0,57	0,53	0,34	0,29	0,35
<b>ALIMENTAÇÃO</b>	0,73	0,77	0,73	0,71	0,94
<b>ARROZ E FEIJÃO</b>	2,87	4,43	5,79	7,38	9,54
<b>HORTALIÇAS E LEGUMES</b>	-0,17	0,41	0,28	0,93	5,93
<b>FRUTAS</b>	7,17	6,66	5,09	2,81	2,29
<b>MASSAS E FARINHAS</b>	0,02	-0,13	0,06	0,10	0,26
<b>PANIFICADOS E BISCOITOS</b>	-0,48	-0,38	-0,17	-0,04	0,45
<b>ADOÇANTES</b>	0,51	-0,44	-1,06	-1,26	-1,46
<b>DOCES E CHOCOLATES</b>	0,05	0,33	-0,19	0,31	0,44
<b>LATICÍNIOS</b>	1,28	1,42	1,25	1,16	0,66
<b>AVES E OVOS</b>	-0,51	-0,94	-0,80	-0,06	0,57
<b>CARNES BOVINAS</b>	0,47	0,25	-0,23	-0,46	-0,22
<b>CARNES SUÍNAS</b>	0,60	0,71	0,30	0,57	0,32
<b>CARNES DE OUTROS ANIMAIS</b>	-3,41	-3,00	-0,86	-0,25	4,49
<b>PESCADOS FRESCOS</b>	1,26	1,17	1,82	1,39	0,74
<b>CARNES E PEIXES INDUSTRIALIZADOS</b>	-0,50	-0,27	0,05	0,57	1,66
<b>ÓLEOS E GORDURAS</b>	0,33	-0,18	-0,47	-0,11	-0,32
<b>CONDIMENTOS</b>	1,37	1,39	0,87	0,75	0,40
<b>VEGETAIS EM CONSERVA</b>	2,55	1,86	1,32	0,82	0,63
<b>BEBIDAS NÃO ALCOÓLICAS</b>	0,84	0,66	0,94	0,37	0,09
<b>BEBIDAS ALCOÓLICAS</b>	-0,01	0,25	0,21	0,55	0,56
<b>OUTROS GÊNEROS ALIMENTÍCIOS</b>	0,15	-0,16	-0,49	0,19	-0,20
<b>ALIMENTOS PRONTOS CONGELADOS</b>	2,41	2,18	2,35	1,78	1,96
<b>GÊNEROS ALIMENTÍCIOS DIET / LIGHT</b>	0,14	0,50	-0,34	-0,51	-0,12
<b>RESTAURANTES</b>	0,21	0,39	0,46	0,54	0,40
<b>BARES E LANCHONETES</b>	0,43	0,18	0,30	0,55	0,36
<b>BEBIDAS ALCOÓLICAS E NÃO ALCOÓLICAS</b>	0,48	0,36	0,37	0,35	0,36

# IMPACTO DOS ALIMENTOS NO IPC-S AO LONGO DOS ÚLTIMOS ANOS NA QUADRISSEMANA CORRENTE

	28/02/2015		28/02/2016		28/02/2017		28/02/2018		28/02/2019	
	Var(%)	Impacto	Var(%)	Impacto	Var(%)	Impacto	Var(%)	Impacto	Var(%)	Impacto
<i>IPC - TODOS OS ITENS</i>	0,97		0,76		0,31		0,17		0,35	
<b>ALIMENTAÇÃO</b>	0,77	0,19	1,07	0,27	-0,16	-0,04	-0,29	-0,07	0,94	0,23
Hortaliças e Legumes	4,56	0,05	-0,31	0,00	0,41	0,00	-1,16	-0,01	5,93	0,07
Arroz e Feijão	2,52	0,01	3,45	0,02	-5,80	-0,04	-1,10	-0,01	9,54	0,05
Frutas	1,38	0,02	4,95	0,06	-0,63	-0,01	-0,45	0,00	2,29	0,03
Alimentos Prontos Congelados	0,25	0,00	1,88	0,02	0,26	0,00	-1,07	-0,01	1,96	0,02
Laticínios	-1,58	-0,03	0,52	0,01	-0,12	0,00	-0,26	-0,01	0,66	0,01
Carnes e Peixes Industrializados	0,45	0,00	0,50	0,00	0,22	0,00	0,33	0,00	1,66	0,01
Panificados E Biscoitos	0,87	0,02	1,58	0,03	1,12	0,02	-0,44	-0,01	0,45	0,01
Aves e Ovos	-0,14	0,00	0,85	0,01	-1,48	-0,01	-0,76	-0,01	0,57	0,00
Bebidas Alcoólicas	1,03	0,01	0,39	0,00	-0,11	0,00	0,47	0,00	0,56	0,00
Pescados Frescos	1,02	0,00	1,65	0,00	3,72	0,01	-0,63	0,00	0,74	0,00
Condimentos	0,16	0,00	1,12	0,00	-0,66	0,00	-0,15	0,00	0,40	0,00
Bebidas Não Alcoólicas	0,31	0,00	0,92	0,01	-0,90	-0,01	-0,85	-0,01	0,09	0,00
Massas e Farinhas	0,12	0,00	1,05	0,00	1,08	0,00	-0,78	0,00	0,26	0,00
Doces e Chocolates	0,25	0,00	1,90	0,00	1,42	0,00	-1,12	0,00	0,44	0,00
Carnes de Outros Animais	3,18	0,00	0,77	0,00	0,53	0,00	8,34	0,00	4,49	0,00
Carnes Suínas	-1,04	0,00	-1,01	0,00	1,15	0,00	-1,14	0,00	0,32	0,00
Vegetais em Conserva	0,07	0,00	1,62	0,00	-0,07	0,00	0,31	0,00	0,63	0,00
Gêneros Alimentícios Diet / Light	0,86	0,00	1,86	0,00	0,02	0,00	-0,20	0,00	-0,12	0,00
Outros Gêneros Alimentícios	1,32	0,00	1,08	0,00	1,40	0,00	-1,05	0,00	-0,20	0,00
Óleos e Gorduras	0,80	0,00	3,05	0,01	-0,37	0,00	-0,65	0,00	-0,32	0,00
Adoçantes	-1,02	0,00	5,84	0,01	-2,08	-0,01	-2,88	-0,01	-1,46	0,00
Carnes Bovinas	0,38	0,01	0,24	0,01	-2,00	-0,04	-1,90	-0,04	-0,22	0,00

# IPC-S

(var.% acumulada nos últimos 30 dias)

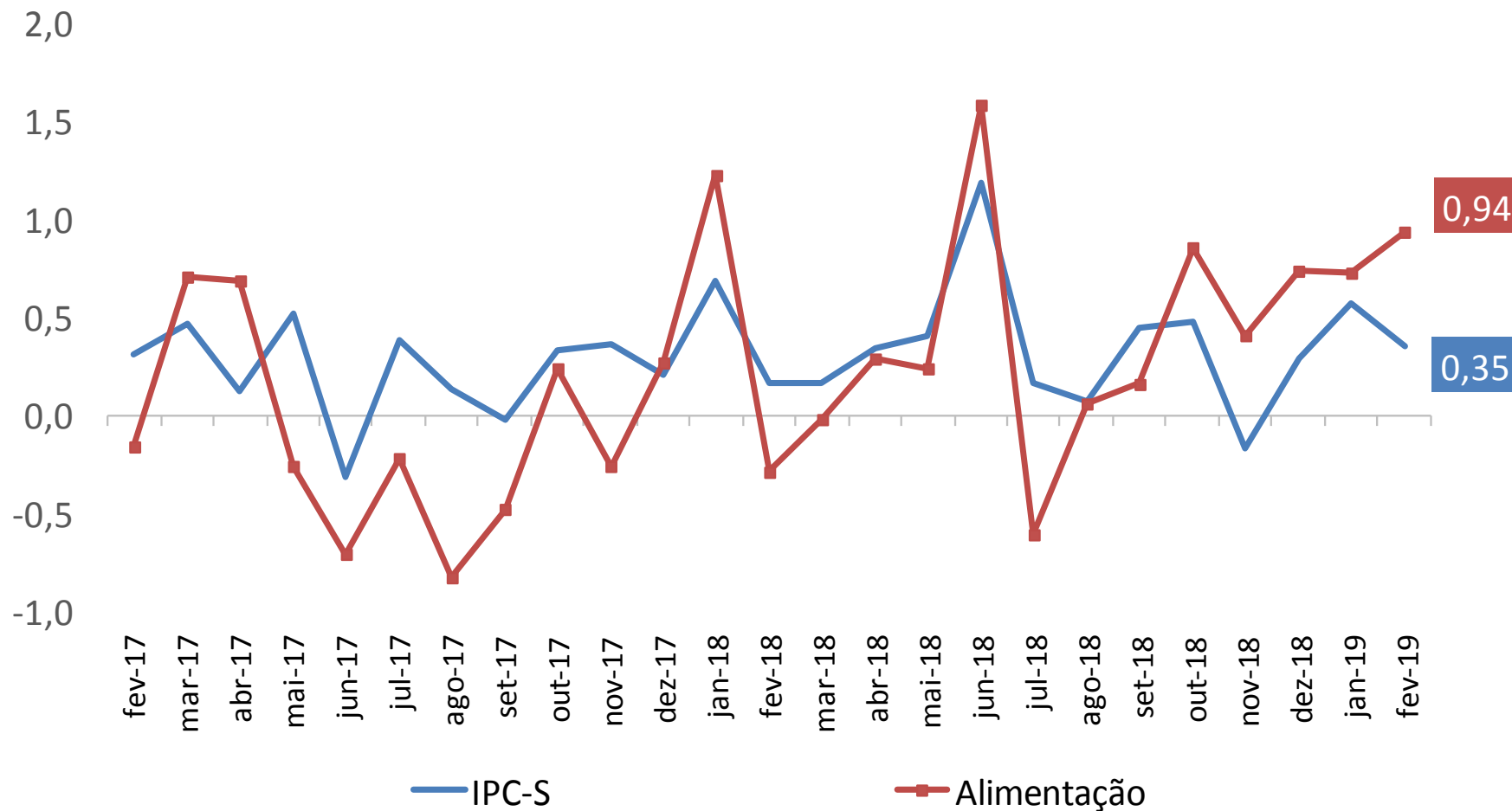



# IPC-S

(var.% acumulada nos últimos 30 dias)

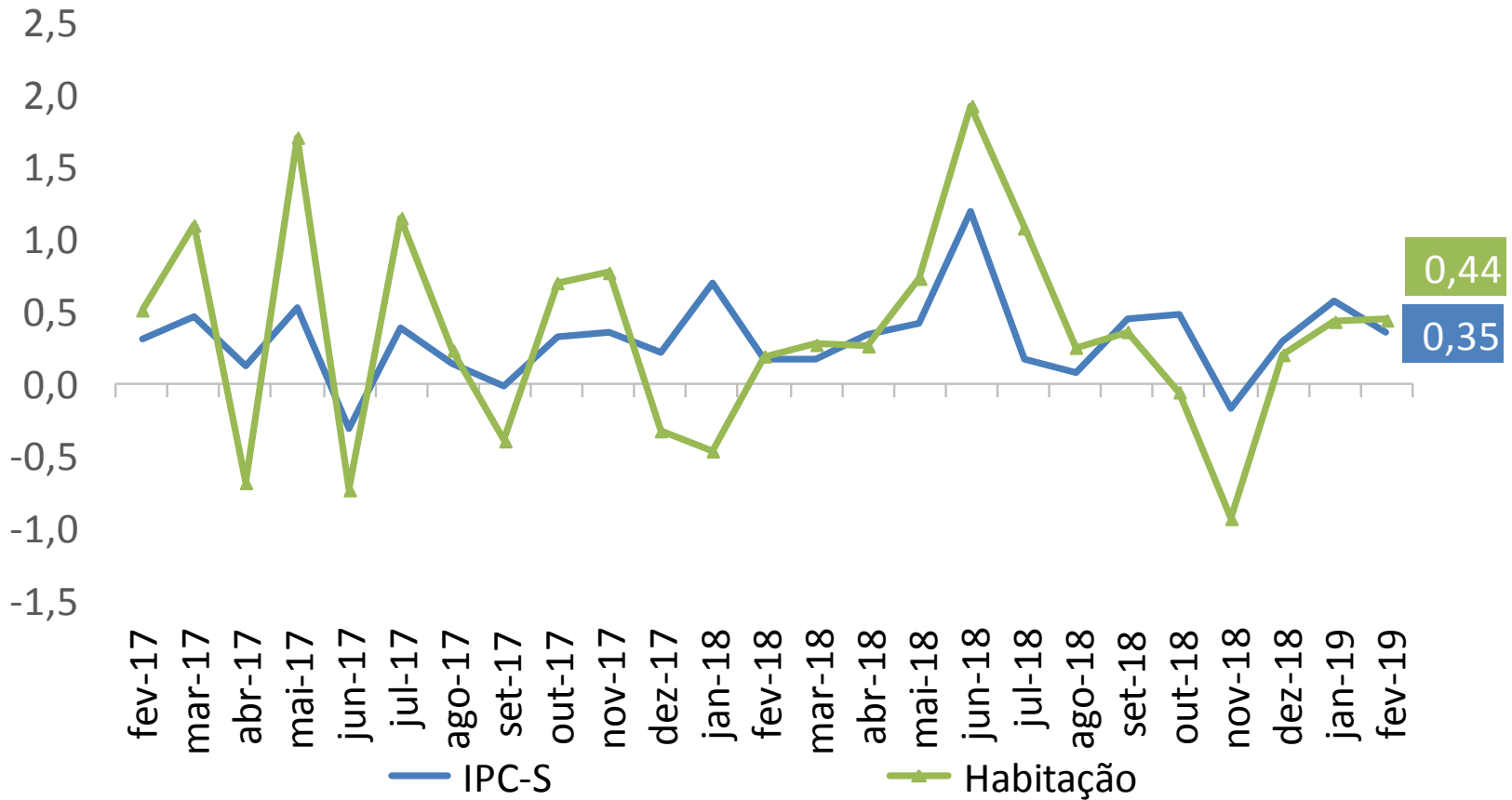

## IPC-S (var.% acumulada nos últimos 30 dias)

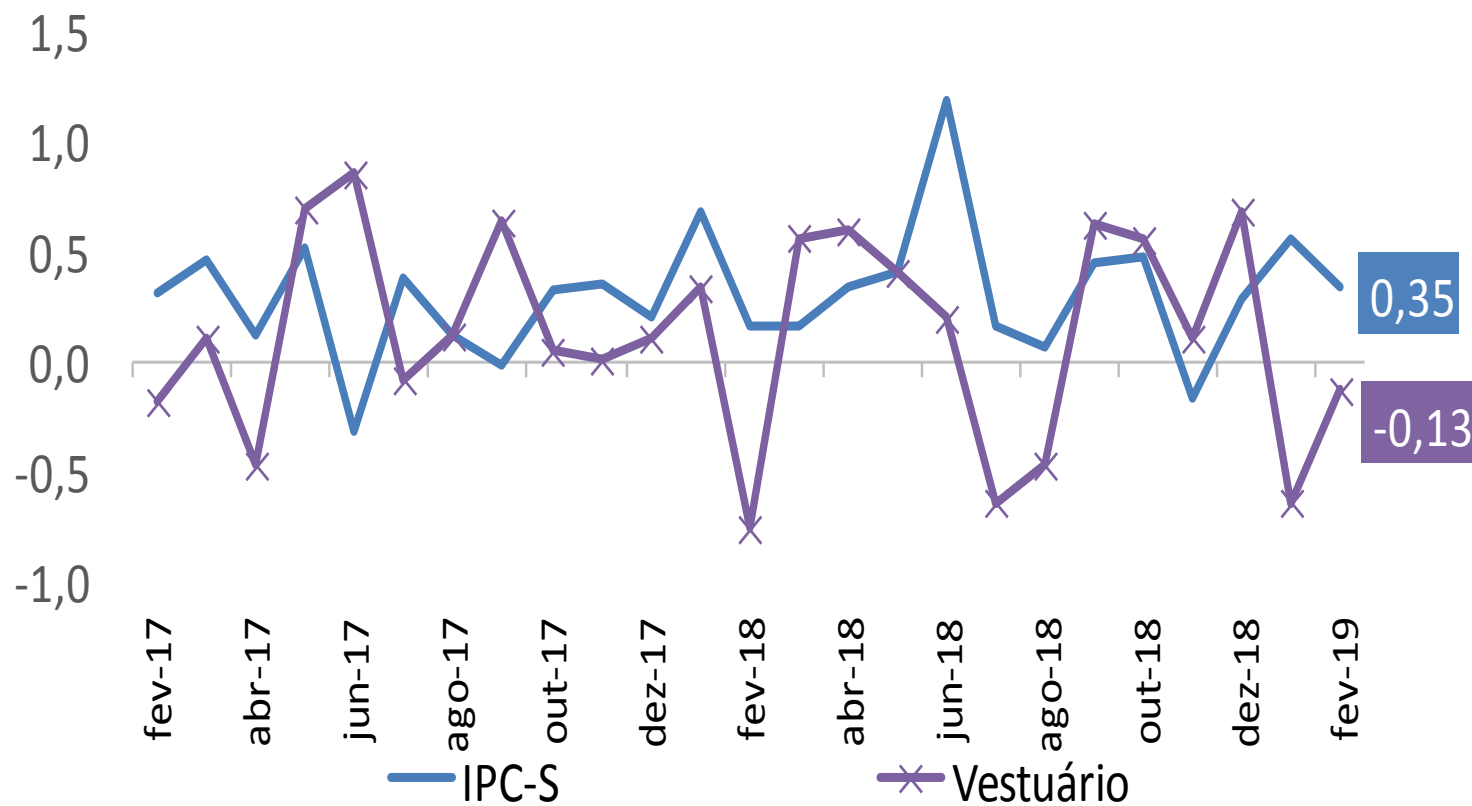

# IPC-S

(var.% acumulada nos últimos 30 dias)

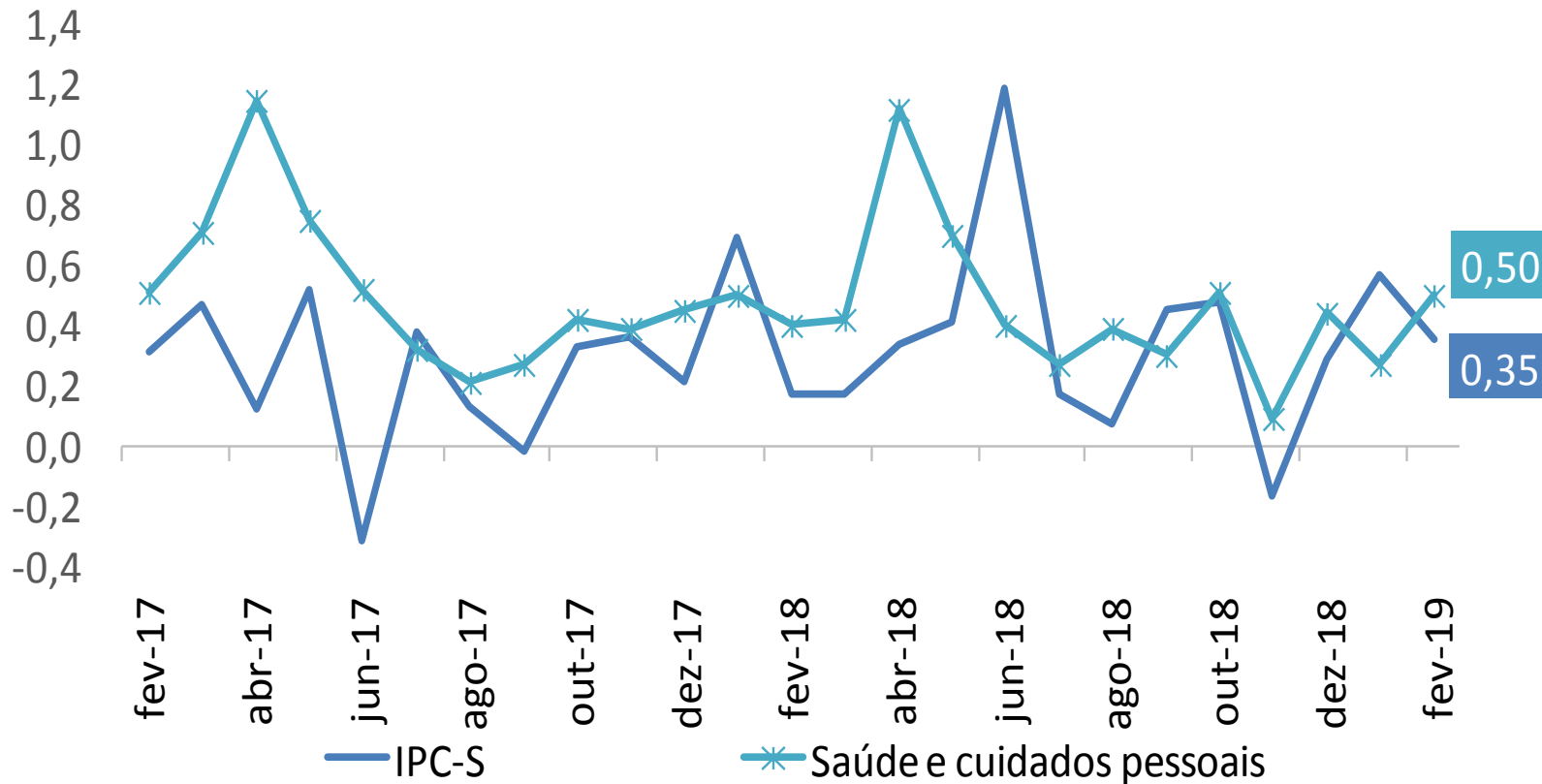

# IPC-S

(var.% acumulada nos últimos 30 dias)

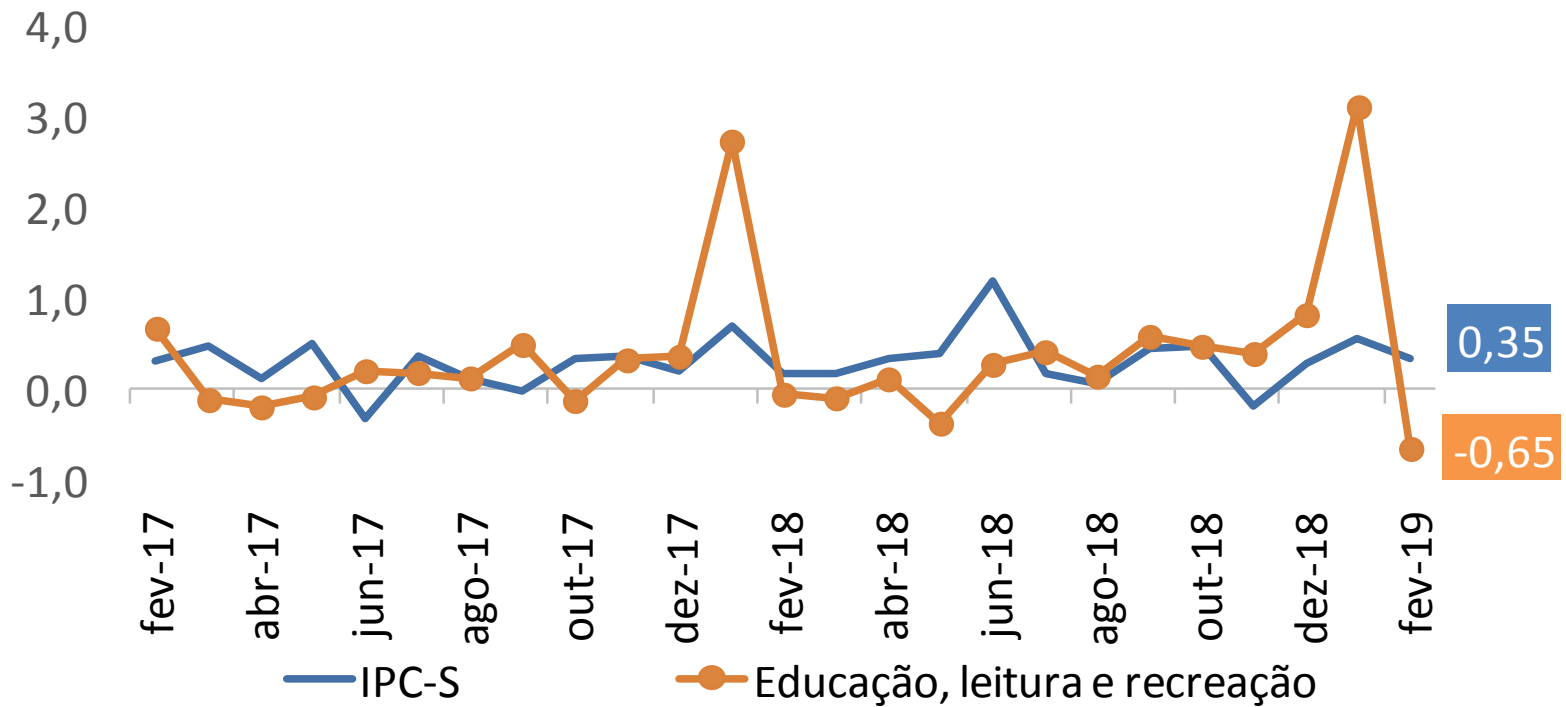

# IPC-S

(var.% acumulada nos últimos 30 dias)

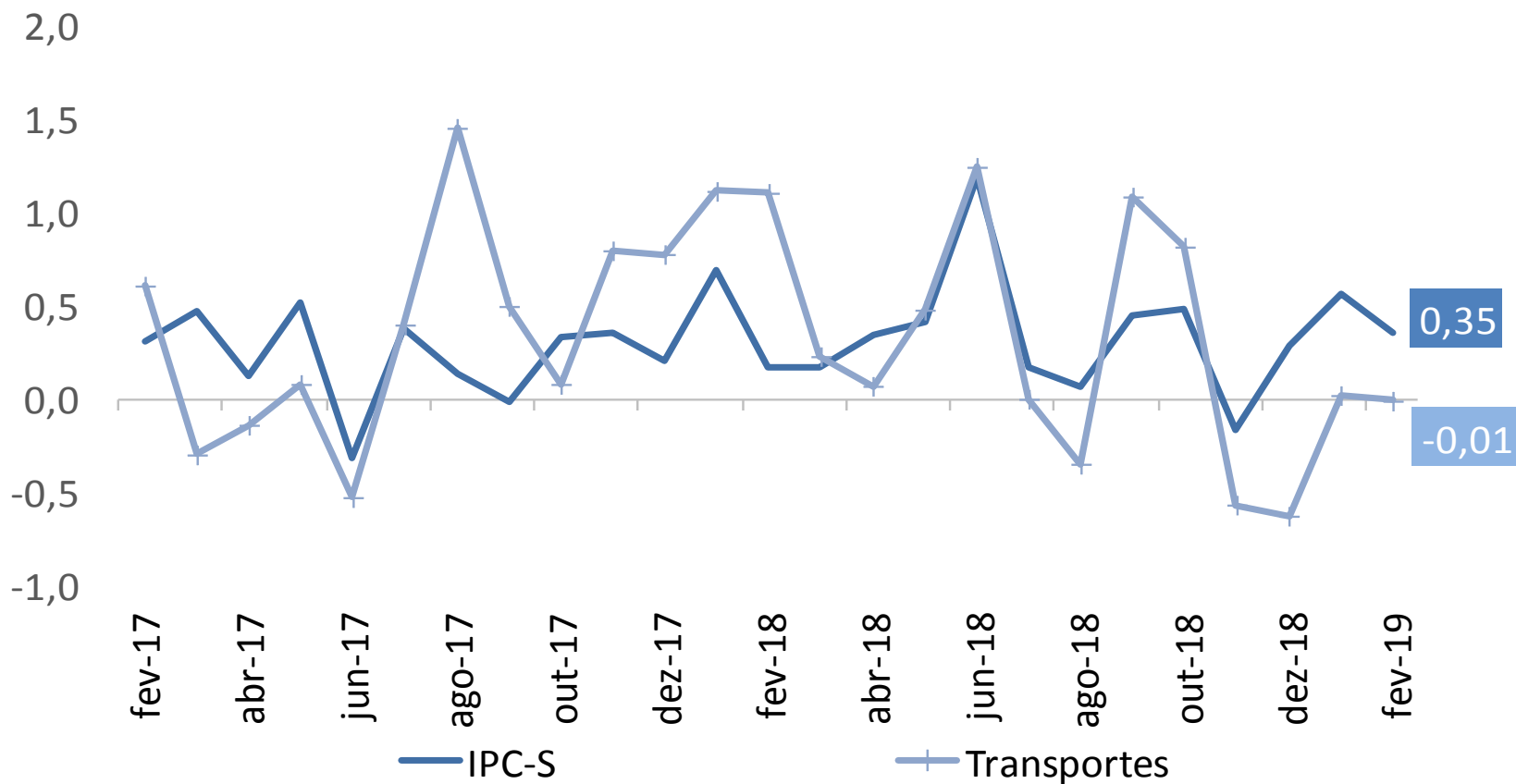

## IPC-S (var.% acumulada nos últimos 30 dias)

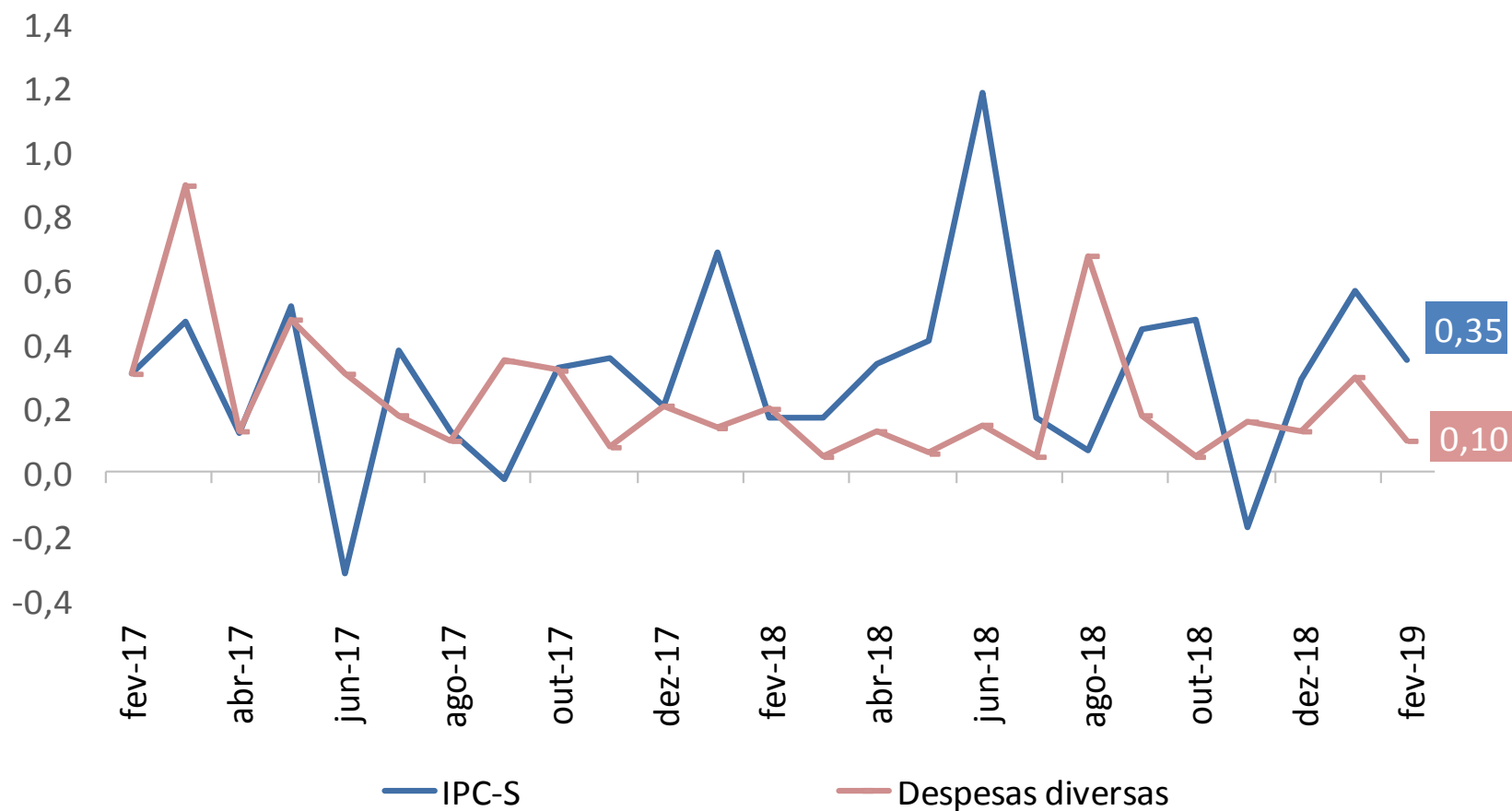

# IPC-S

(var.% acumulada nos últimos 30 dias)

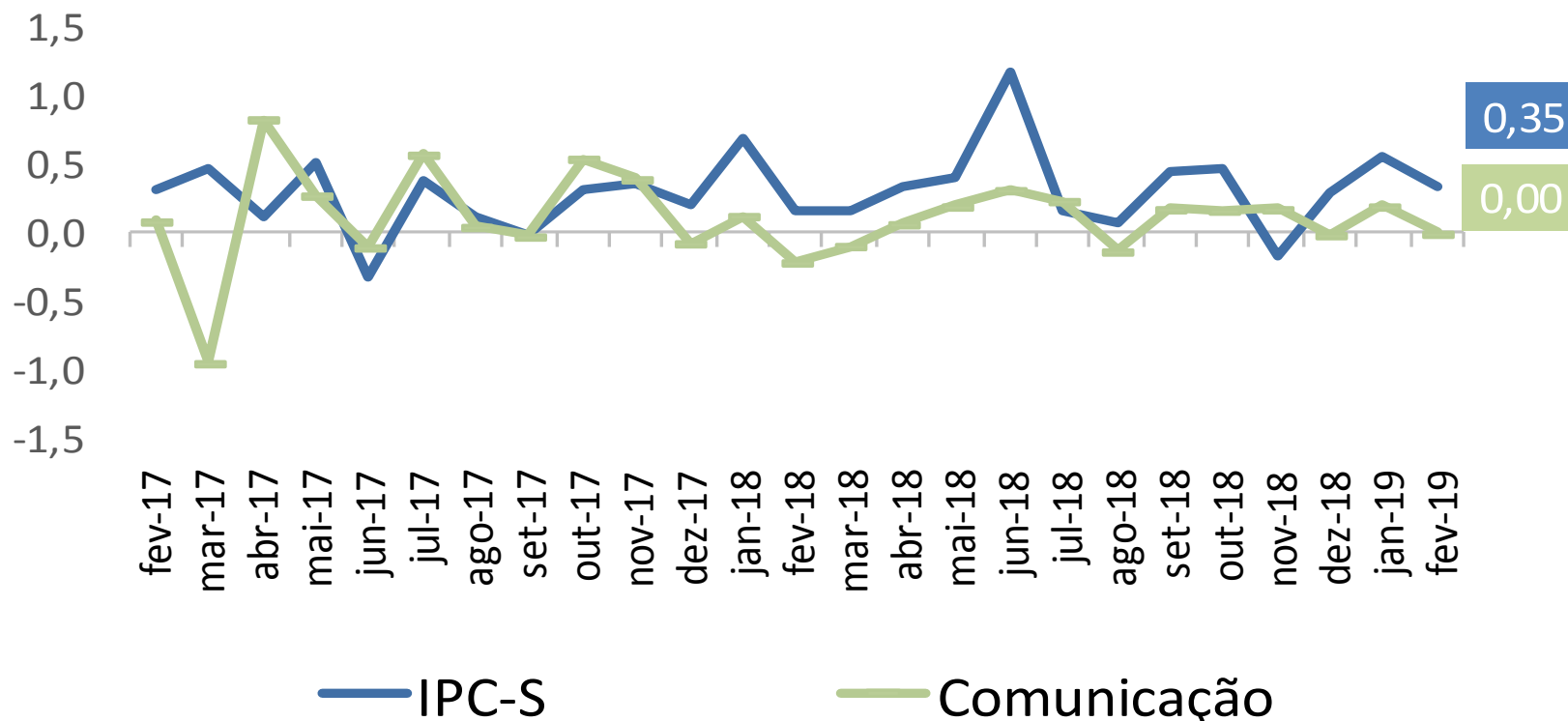

# RESUMO

## **Comparação: 4ª quadrissemana de fevereiro/19 com 4ª quadrissemana de janeiro/2019:**

- Segundo a FGV, a inflação da 4ª Q fev/19 medida pelo IPC-S foi de 0,35%, ante 0,57% na 4ª Q jan/19. A inflação na 3ª Q fev/19 foi de 0,29%.
- Houve desaceleração dos grupos: **Educação, leitura e recreação** (de 3,13% para -0,65%); **Transportes** (de 0,02% para -0,01%); **Despesas diversas** (de 0,30% para 0,10%); e **Comunicação** (de 0,20% para 0,00%).
- Desaceleraram os grupos: **Alimentação** (de 0,73% para 0,94%); **Habitação** (de 0,43% para 0,44%); **Vestuário** (de -0,64% para -0,13%); e **Saúde e cuidados pessoais** (de 0,27% para 0,50%).
- O indicador acumula alta de 0,92% no ano e 4,38% nos últimos 12 meses.



# RESUMO

## Comparação: 4<sup>a</sup> quadrissemana de fevereiro/19 com 3<sup>a</sup> quadrissemana de fevereiro/19:

- Segundo a FGV, a inflação da 4<sup>a</sup> Q fev/19 medida pelo IPC-S foi de 0,35%, ante 0,29% na semana anterior. A variação apurada na 4<sup>a</sup> Q jan/19 foi de 0,57%.
- Houve aceleração dos grupos: **Alimentação** (de 0,71% para 0,94%), destaque para *hortaliças e legumes* (de 0,93% para 5,93%); **Habituação** (de 0,37% para 0,44%), destaque para *tarifa de eletricidade residencial* (de 1,08% para 1,33%); **Vestuário** (de -0,63% para -0,13%), destaque para *roupas femininas* (de -0,75% para 0,28%); e **Saúde e cuidados pessoais** (de 0,42% para 0,50%), destaque para *artigos de higiene e cuidado pessoal* (de 0,22% para 0,54%).
- Desaceleraram os grupos: **Educação, leitura e recreação** (de -0,07% para -0,65%), destaque para *cursos formais* (de 1,28% para 0,00%); **Despesas diversas** (de 0,18% para 0,10%), destaque para *cigarros* (de -0,06% para -0,18%); **Transportes** (de 0,01% para -0,01%), destaque para *tarifa de ônibus urbano* (de 2,09% para 0,97%); e **Comunicação** (de 0,01% para 0,00%), destaque para *tarifa de telefone residencial* (de -0,09% para -0,17%).



---

# Ministério da Economia

## Secretaria Especial de Fazenda