



# Ministério da Economia

## Secretaria Especial de Fazenda

---

**IPC-S**

**3ª Quadrissemana de fevereiro/19**

25 de fevereiro de 2019

Os INFORMATIVOS ECONÔMICOS da Secretaria de Política Econômica (SPE) são elaborados a partir de dados de conhecimento público, cujas fontes primárias são instituições autônomas, públicas ou privadas. O objetivo é organizar informações de conhecimento público para ampliar o entendimento sobre a economia brasileira. O conteúdo deste material é meramente informativo, não possuindo caráter prospectivo, nem delimitando as ações de política econômica adotadas pelo Ministério da Economia.

# VARIAÇÃO SEMANAL DO IPC-S NAS ÚLTIMAS 4 SEMANAS

	22/01/2019	31/01/2019	07/02/2019	15/02/2019	22/02/2019
<b>Índice Geral</b>	<b>0,58</b>	<b>0,57</b>	<b>0,53</b>	<b>0,34</b>	<b>0,29</b>
Alimentação	0,94	0,73	0,77	0,73	0,71
Habitação	0,42	0,43	0,43	0,40	0,37
Vestuário	0,03	-0,64	-0,85	-0,70	-0,63
Saúde e cuidados pessoais	0,41	0,27	0,33	0,25	0,42
Educação, leitura e recreação	2,28	3,13	1,73	0,40	-0,07
Transportes	-0,05	0,02	0,32	0,07	0,01
Despesas diversas	0,27	0,30	0,32	0,23	0,18
Comunicação	0,14	0,20	0,53	0,34	0,01

## IPC-S (var.% mensal)

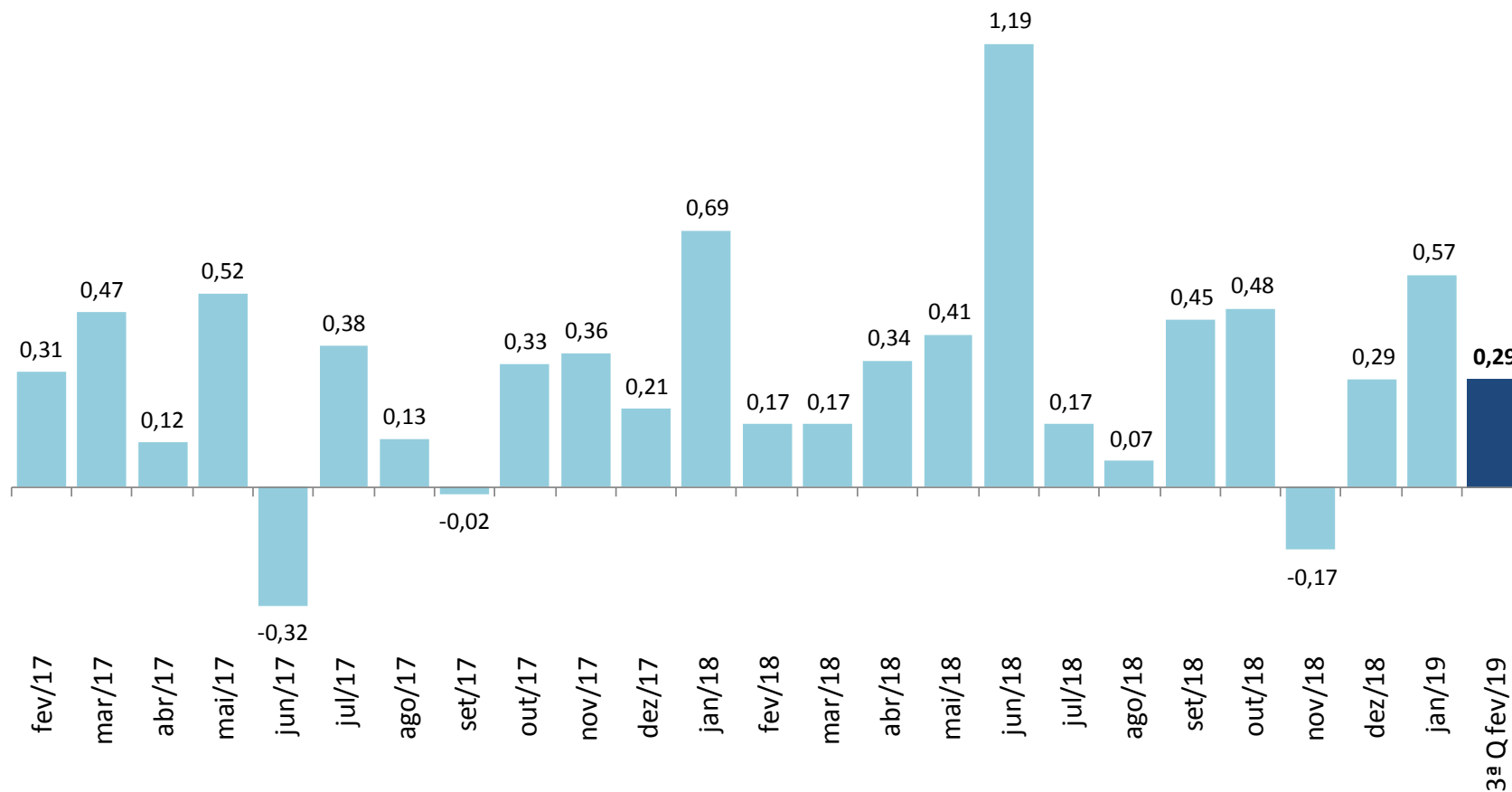

## IPC-S

(var.% na mesma quadrissemana de anos anteriores)

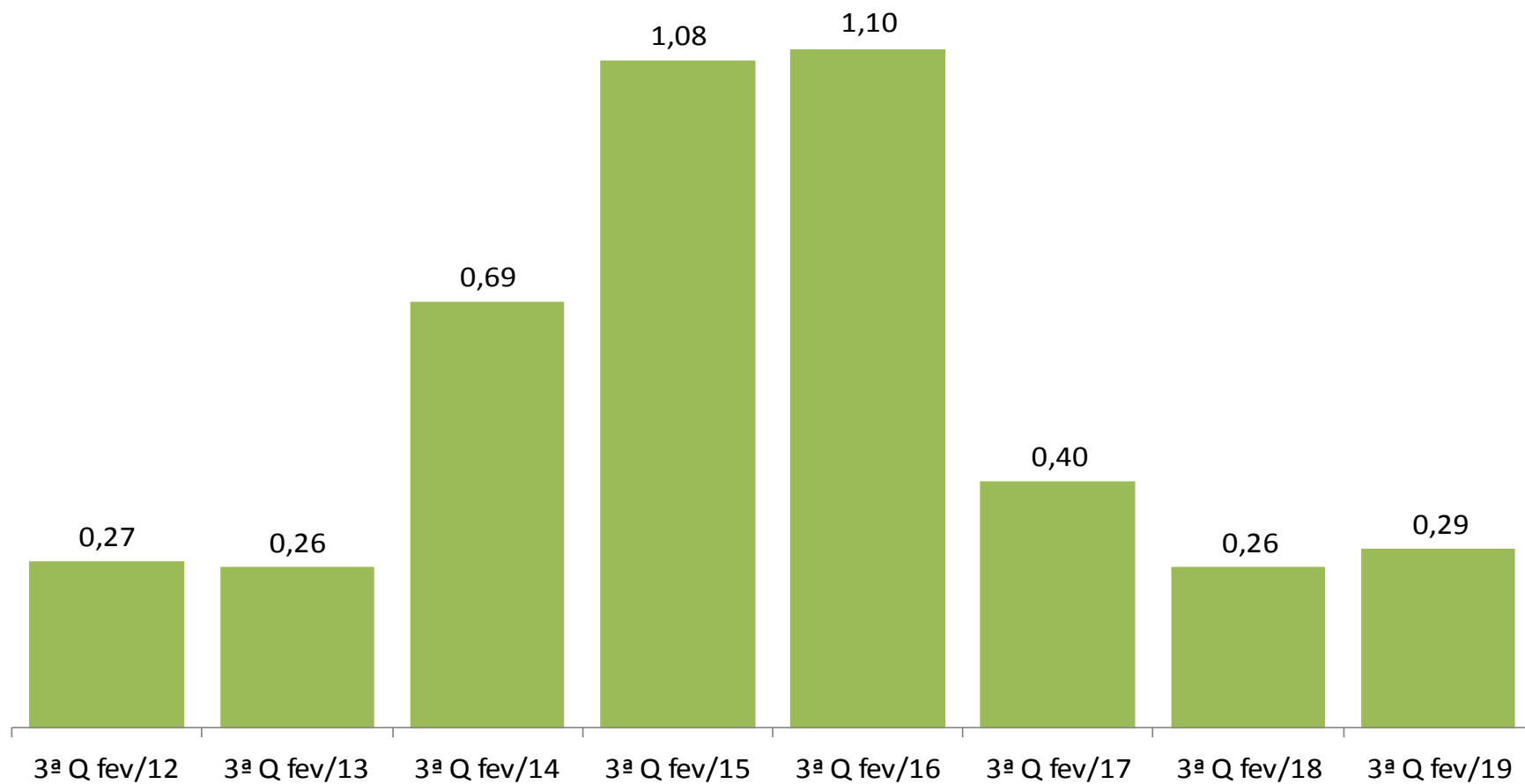

# IPC-S

(var.% em 12 meses)

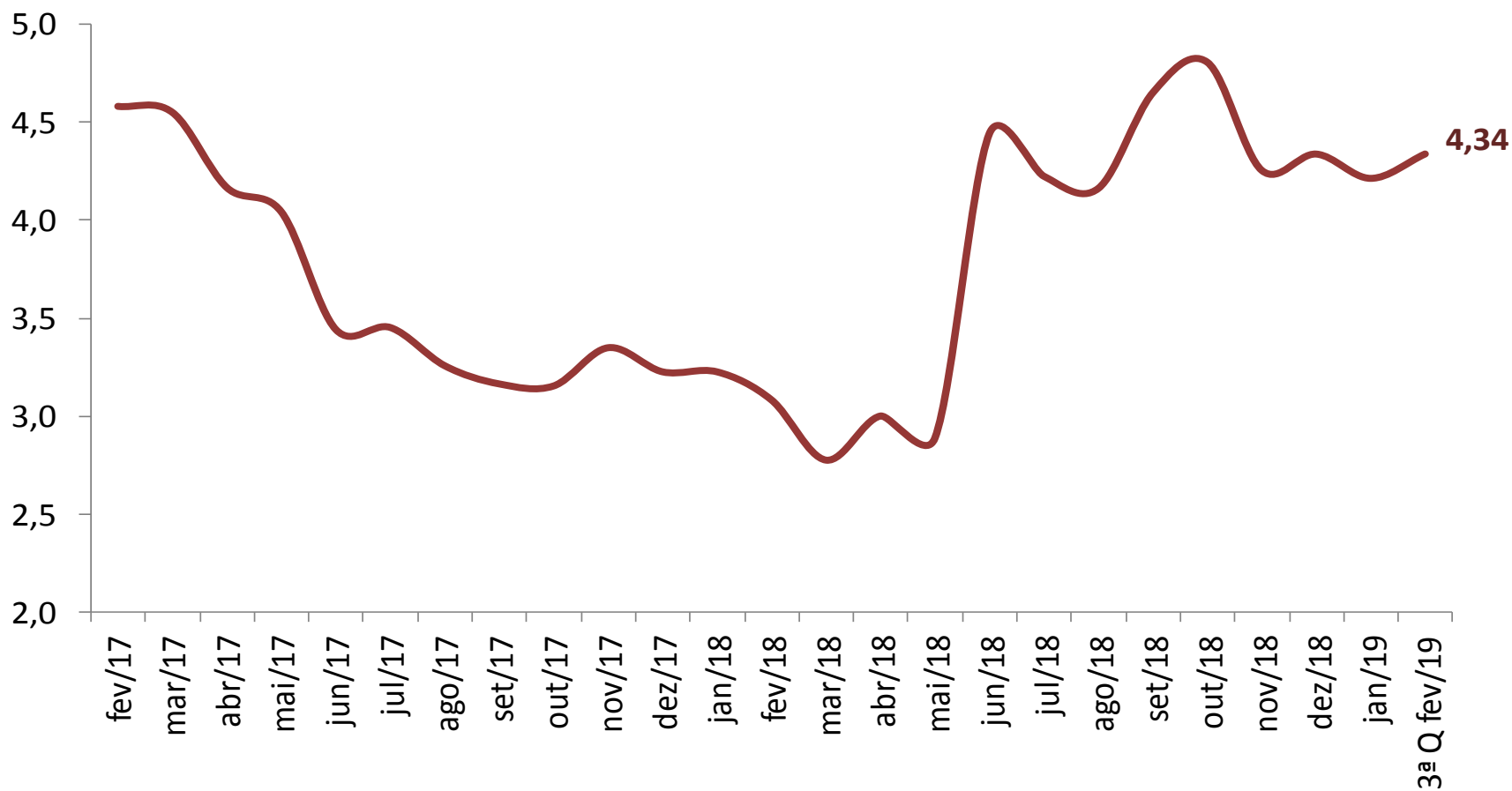

# VARIAÇÃO SEMANAL DO IPC-S NAS ÚLTIMAS 4 SEMANAS

	22/01/2019	31/01/2019	07/02/2019	15/02/2019	22/02/2019
<b>IPC - TODOS OS ITENS</b>	0,58	0,57	0,53	0,34	0,29
<b>ALIMENTAÇÃO</b>	0,94	0,73	0,77	0,73	0,71
<b>ARROZ E FEIJÃO</b>	2,89	2,87	4,43	5,79	7,38
<b>HORTALIÇAS E LEGUMES</b>	4,51	-0,17	0,41	0,28	0,93
<b>FRUTAS</b>	8,02	7,17	6,66	5,09	2,81
<b>MASSAS E FARINHAS</b>	0,52	0,02	-0,13	0,06	0,10
<b>PANIFICADOS E BISCOITOS</b>	0,05	-0,48	-0,38	-0,17	-0,04
<b>ADOÇANTES</b>	0,46	0,51	-0,44	-1,06	-1,26
<b>DOCES E CHOCOLATES</b>	-0,46	0,05	0,33	-0,19	0,31
<b>LATICÍNIOS</b>	0,17	1,28	1,42	1,25	1,16
<b>AVES E OVOS</b>	0,22	-0,51	-0,94	-0,80	-0,06
<b>CARNES BOVINAS</b>	0,88	0,47	0,25	-0,23	-0,46
<b>CARNES SUÍNAS</b>	0,70	0,60	0,71	0,30	0,57
<b>CARNES DE OUTROS ANIMAIS</b>	-4,13	-3,41	-3,00	-0,86	-0,25
<b>PESCADOS FRESCOS</b>	0,21	1,26	1,17	1,82	1,39
<b>CARNES E PEIXES INDUSTRIALIZADOS</b>	-0,50	-0,50	-0,27	0,05	0,57
<b>ÓLEOS E GORDURAS</b>	0,26	0,33	-0,18	-0,47	-0,11
<b>CONDIMENTOS</b>	1,24	1,37	1,39	0,87	0,75
<b>VEGETAIS EM CONSERVA</b>	1,67	2,55	1,86	1,32	0,82
<b>BEBIDAS NÃO ALCOÓLICAS</b>	0,72	0,84	0,66	0,94	0,37
<b>BEBIDAS ALCOÓLICAS</b>	-0,11	-0,01	0,25	0,21	0,55
<b>OUTROS GÊNEROS ALIMENTÍCIOS</b>	-0,62	0,15	-0,16	-0,49	0,19
<b>ALIMENTOS PRONTOS CONGELADOS</b>	1,96	2,41	2,18	2,35	1,78
<b>GÊNEROS ALIMENTÍCIOS DIET / LIGHT</b>	0,39	0,14	0,50	-0,34	-0,51
<b>RESTAURANTES</b>	0,21	0,21	0,39	0,46	0,54
<b>BARES E LANCHONETES</b>	0,36	0,43	0,18	0,30	0,55
<b>BEBIDAS ALCOÓLICAS E NÃO ALCOÓLICAS</b>	0,50	0,48	0,36	0,37	0,35

# IMPACTO DOS ALIMENTOS NO IPC-S AO LONGO DOS ÚLTIMOS ANOS NA QUADRISSEMANA CORRENTE

	22/02/2015		22/02/2016		22/02/2017		22/02/2018		22/02/2019	
	Var(%)	Impacto	Var(%)	Impacto	Var(%)	Impacto	Var(%)	Impacto	Var(%)	Impacto
<i>IPC - TODOS OS ITENS</i>	1,08		1,10		0,40		0,26		0,29	
<b>ALIMENTAÇÃO</b>	0,95	0,24	1,40	0,36	-0,13	-0,03	-0,07	-0,02	0,71	0,18
Arroz e Feijão	3,11	0,02	2,80	0,01	-5,77	-0,04	-1,44	-0,01	7,38	0,04
Frutas	2,72	0,03	5,17	0,06	0,41	0,01	0,66	0,01	2,81	0,03
Laticínios	-1,22	-0,02	0,13	0,00	-0,27	-0,01	0,29	0,01	1,16	0,02
Alimentos Prontos Congelados	0,60	0,01	2,54	0,02	0,09	0,00	-0,80	-0,01	1,78	0,02
Hortaliças e Legumes	5,09	0,06	3,75	0,06	-0,95	-0,01	1,43	0,01	0,93	0,01
Bebidas Não Alcoólicas	0,43	0,01	1,07	0,01	0,08	0,00	-0,62	-0,01	0,37	0,00
Pescados Frescos	0,95	0,00	1,43	0,00	3,24	0,01	0,43	0,00	1,39	0,00
Carnes e Peixes Industrializados	0,73	0,01	0,67	0,00	0,29	0,00	0,89	0,01	0,57	0,00
Bebidas Alcoólicas	0,82	0,00	0,97	0,01	-0,23	0,00	-0,36	0,00	0,55	0,00
Condimentos	0,18	0,00	1,36	0,00	-0,54	0,00	0,14	0,00	0,75	0,00
Carnes Suínas	-1,59	0,00	-1,12	0,00	-0,02	0,00	-1,98	0,00	0,57	0,00
Doces e Chocolates	0,79	0,00	2,05	0,00	0,80	0,00	-0,87	0,00	0,31	0,00
Vegetais em Conserva	-0,09	0,00	1,56	0,00	0,01	0,00	0,34	0,00	0,82	0,00
Massas e Farinhas	0,31	0,00	1,21	0,00	0,58	0,00	-0,78	0,00	0,10	0,00
Outros Gêneros Alimentícios	2,14	0,00	0,95	0,00	1,06	0,00	-0,36	0,00	0,19	0,00
Carnes de Outros Animais	0,53	0,00	2,42	0,00	2,29	0,00	7,95	0,00	-0,25	0,00
Óleos e Gorduras	0,66	0,00	3,39	0,01	0,08	0,00	-0,57	0,00	-0,11	0,00
Aves e Ovos	0,12	0,00	0,97	0,01	-1,97	-0,02	-2,13	-0,02	-0,06	0,00
Panificados E Biscoitos	0,86	0,01	1,46	0,03	0,96	0,02	-0,43	-0,01	-0,04	0,00
Gêneros Alimentícios Diet / Light	0,72	0,00	1,42	0,00	0,08	0,00	0,45	0,00	-0,51	0,00
Adoçantes	-0,98	0,00	6,14	0,01	-1,56	0,00	-2,58	0,00	-1,26	0,00
Carnes Bovinas	-0,15	0,00	1,00	0,02	-1,83	-0,04	-1,59	-0,03	-0,46	-0,01

# IPC-S

(var.% acumulada nos últimos 30 dias)

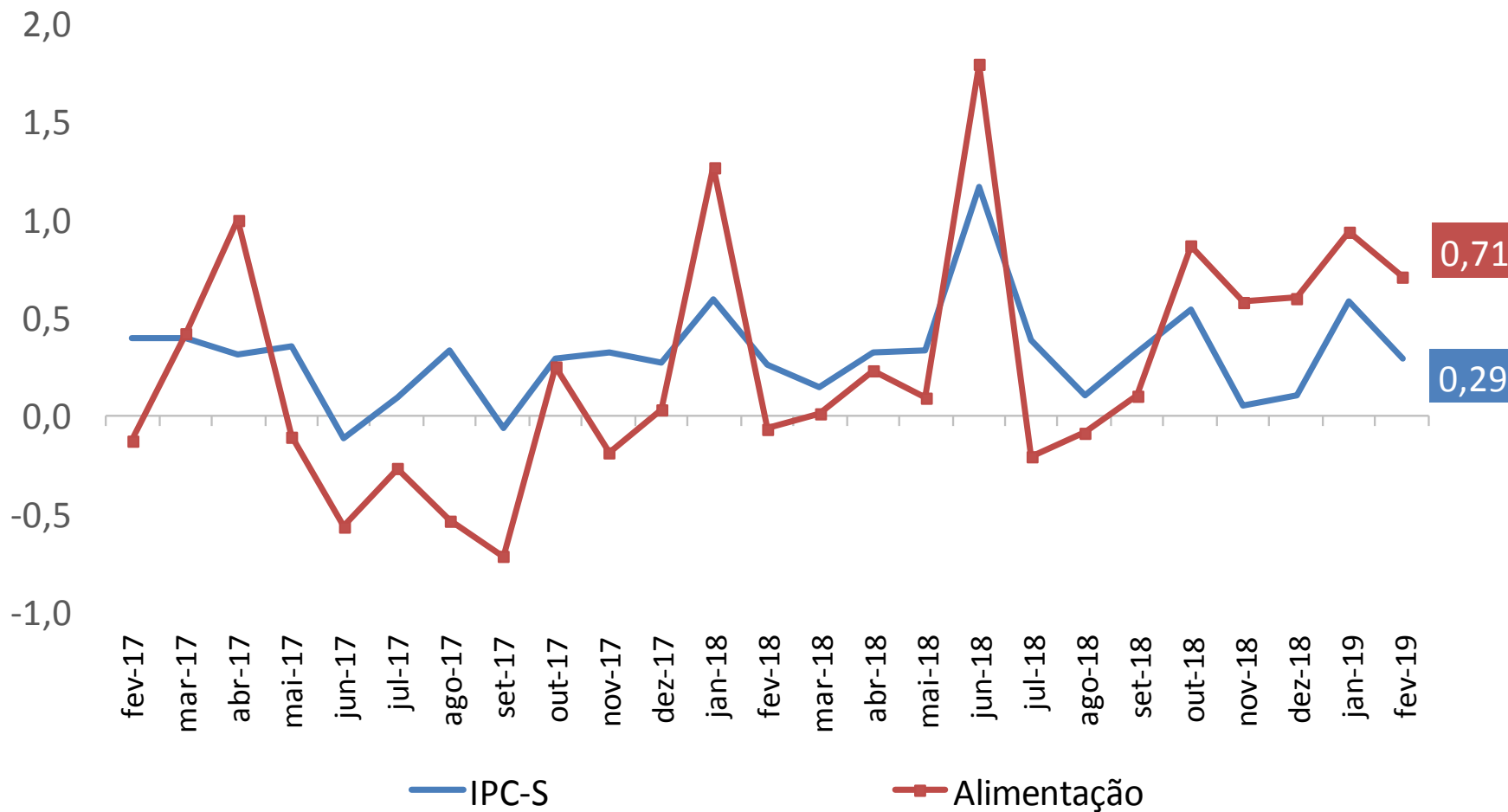



# IPC-S

(var.% acumulada nos últimos 30 dias)

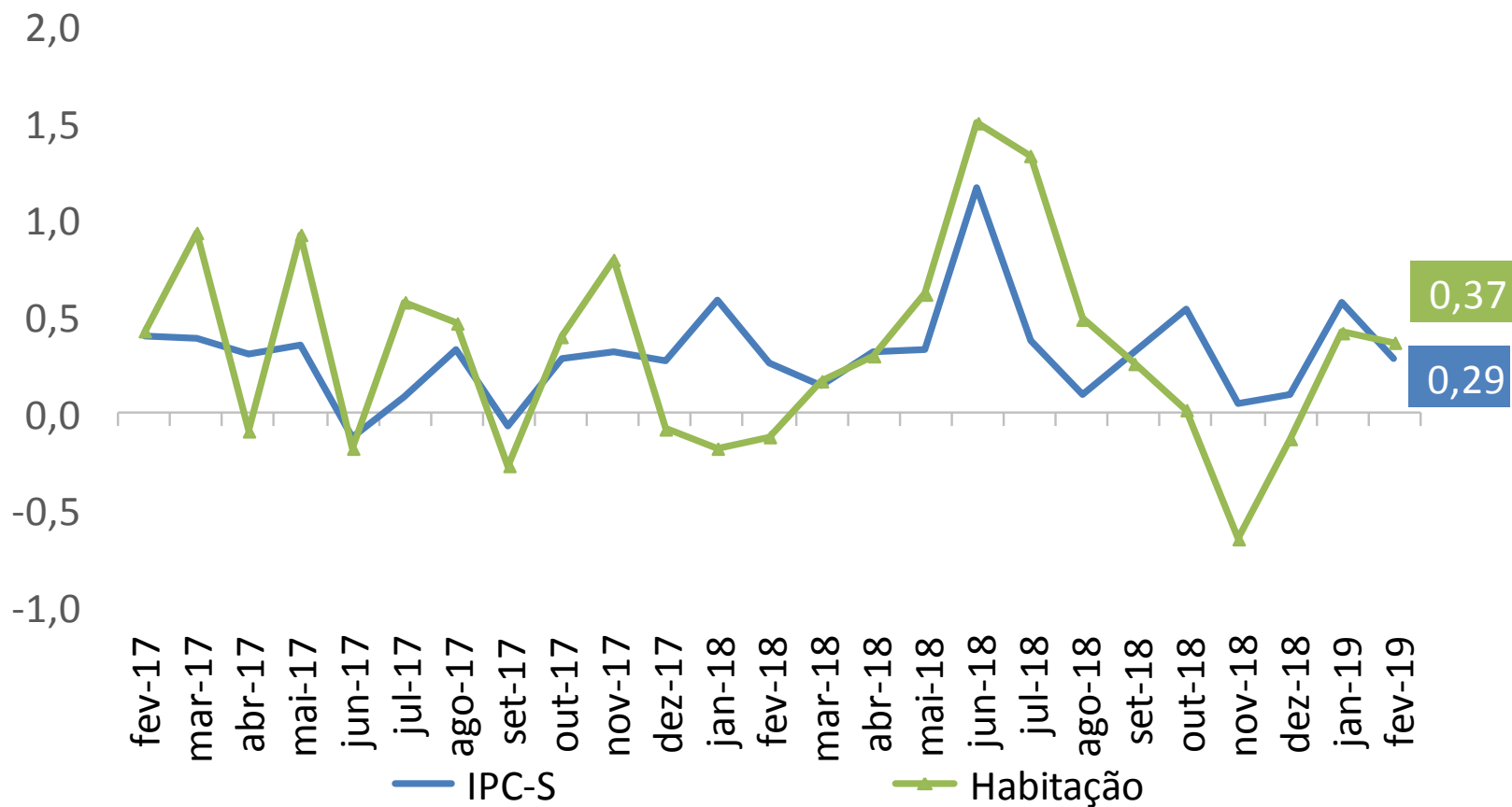

# IPC-S

(var.% acumulada nos últimos 30 dias)

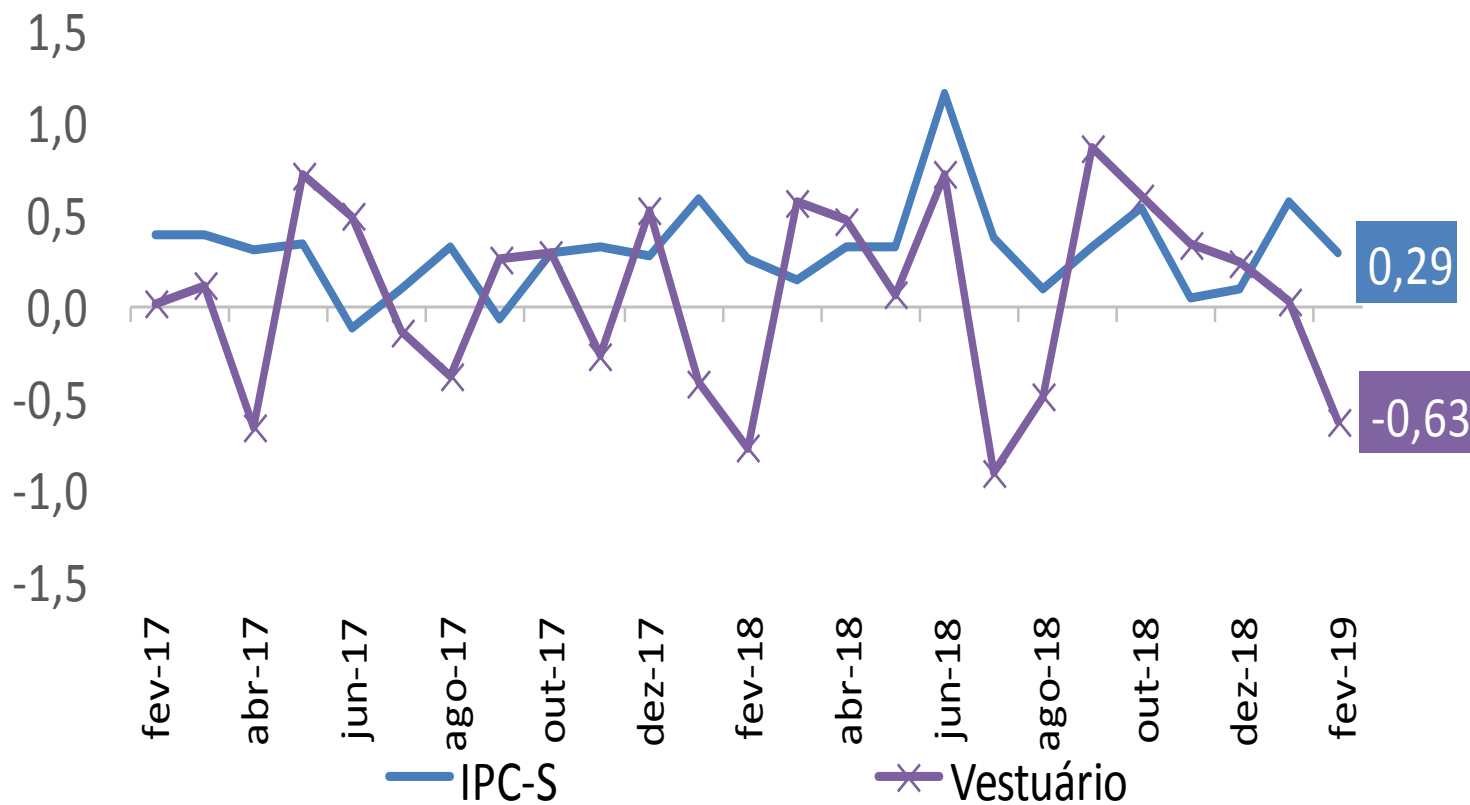

## IPC-S

(var.% acumulada nos últimos 30 dias)

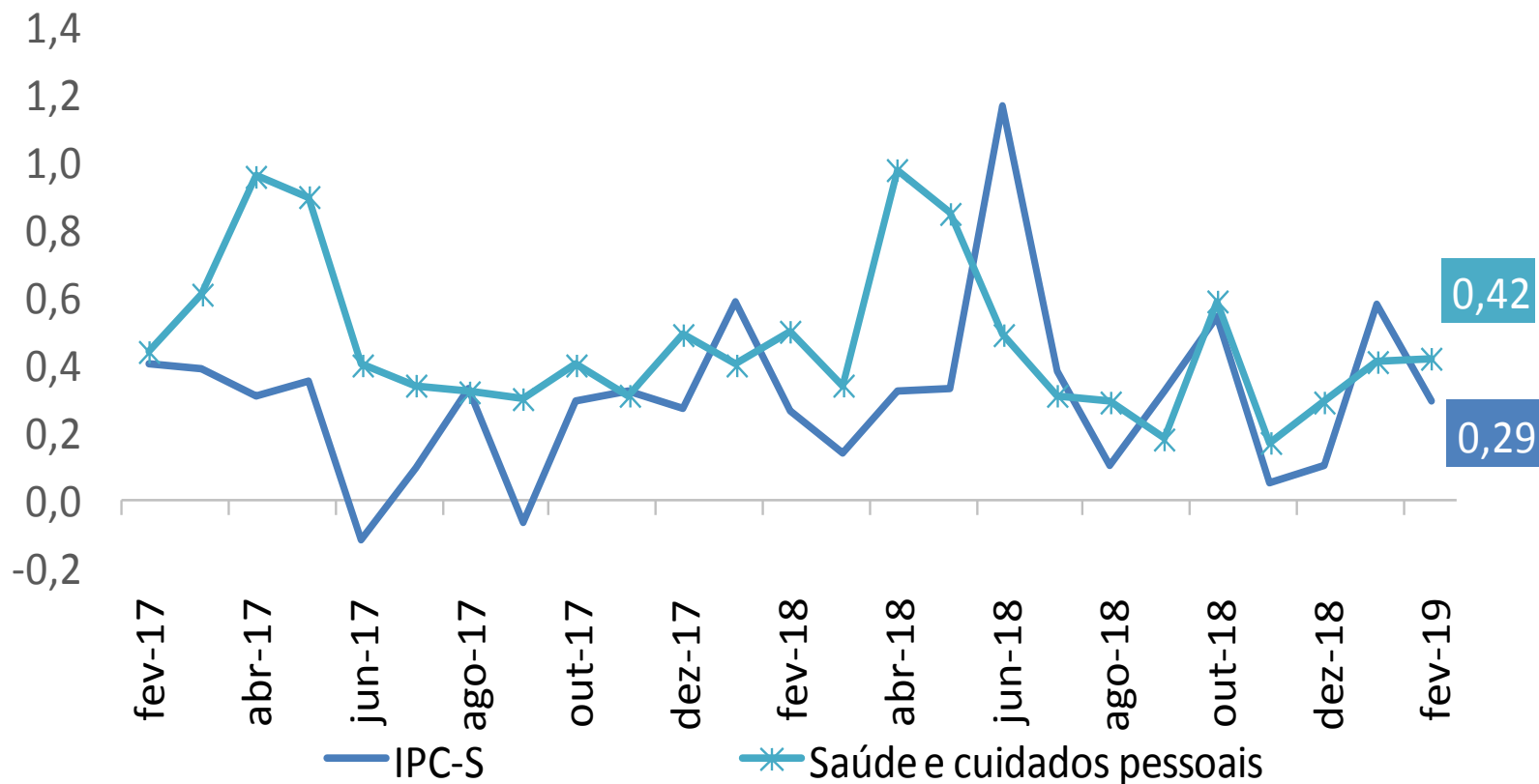

## IPC-S

(var.% acumulada nos últimos 30 dias)

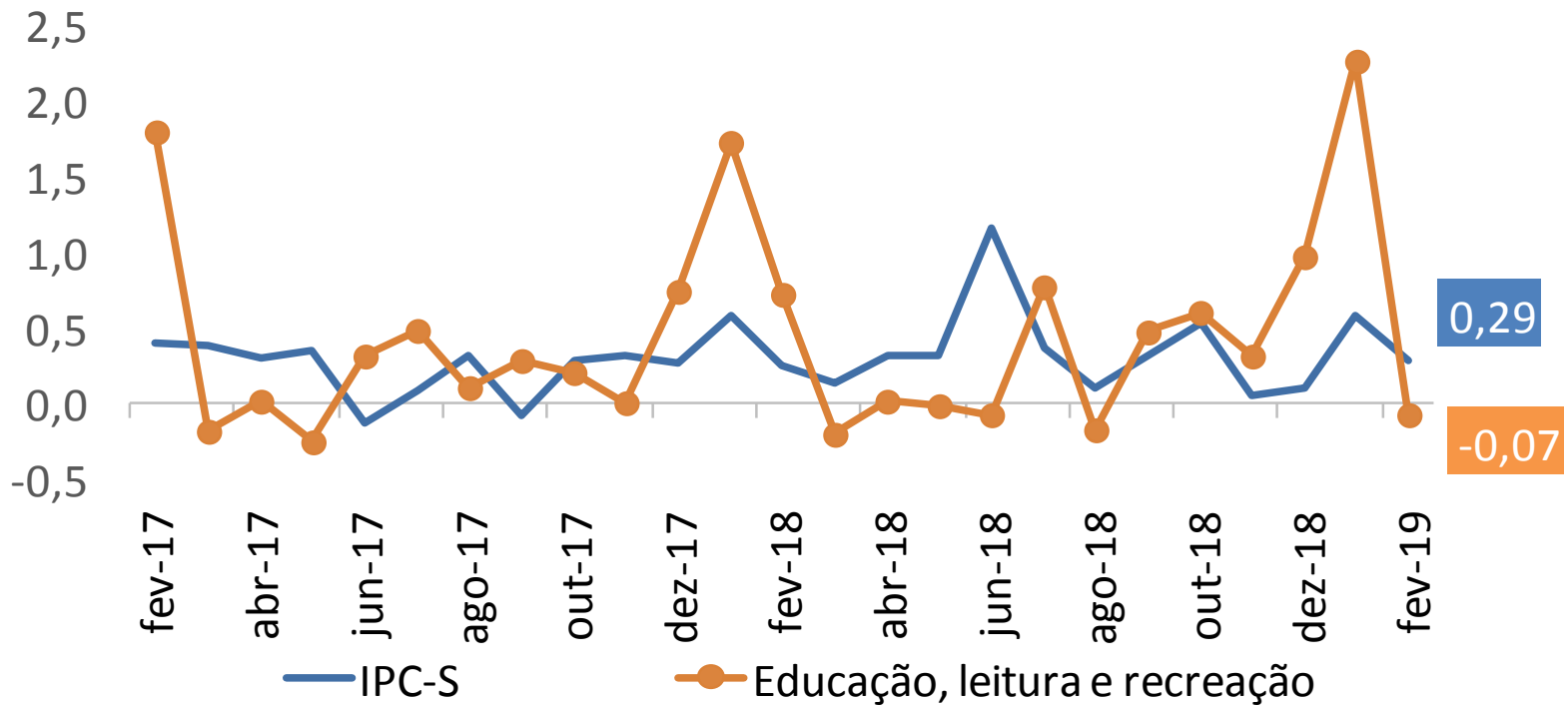

# IPC-S

(var.% acumulada nos últimos 30 dias)

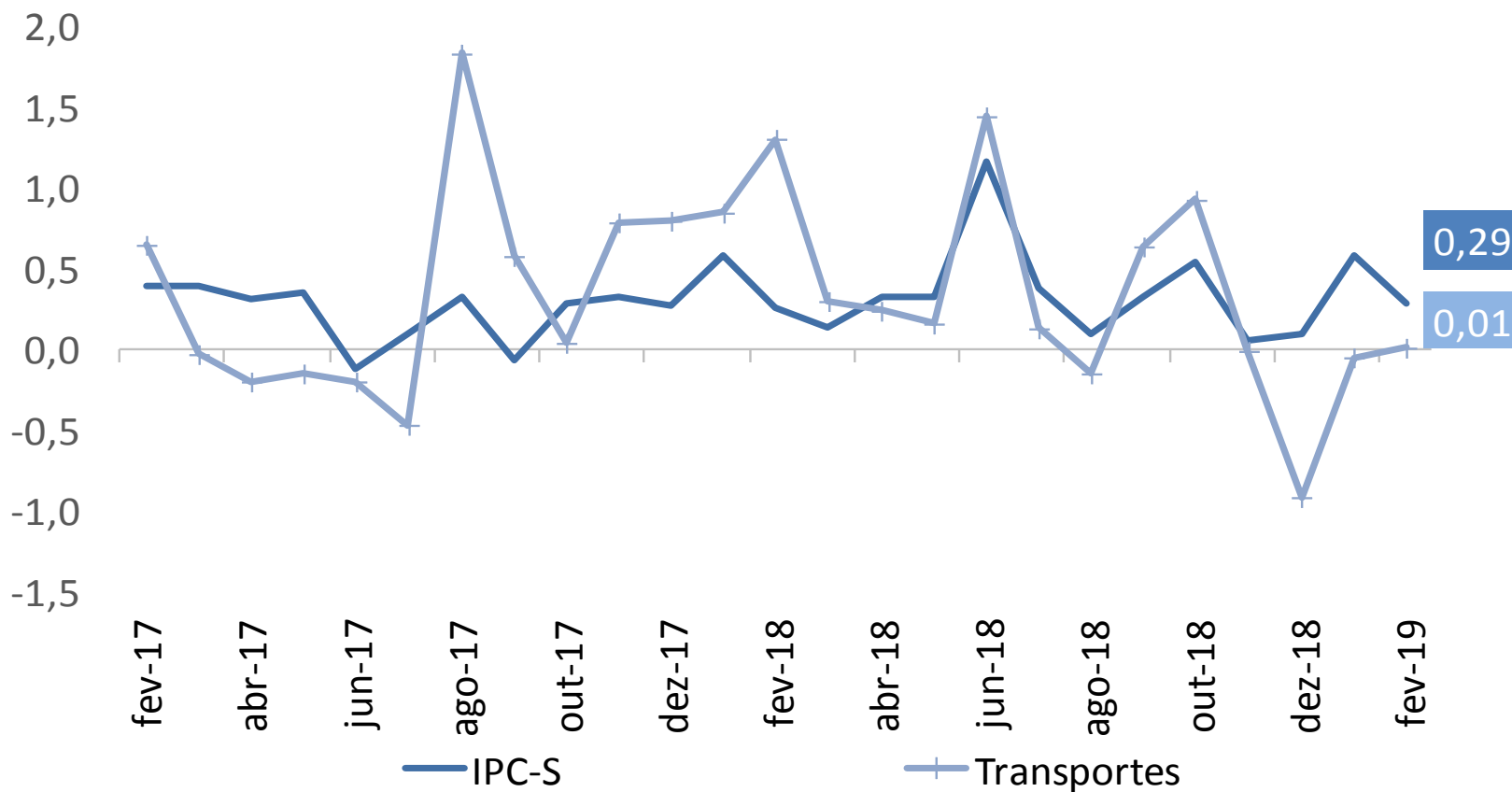

# IPC-S

(var.% acumulada nos últimos 30 dias)

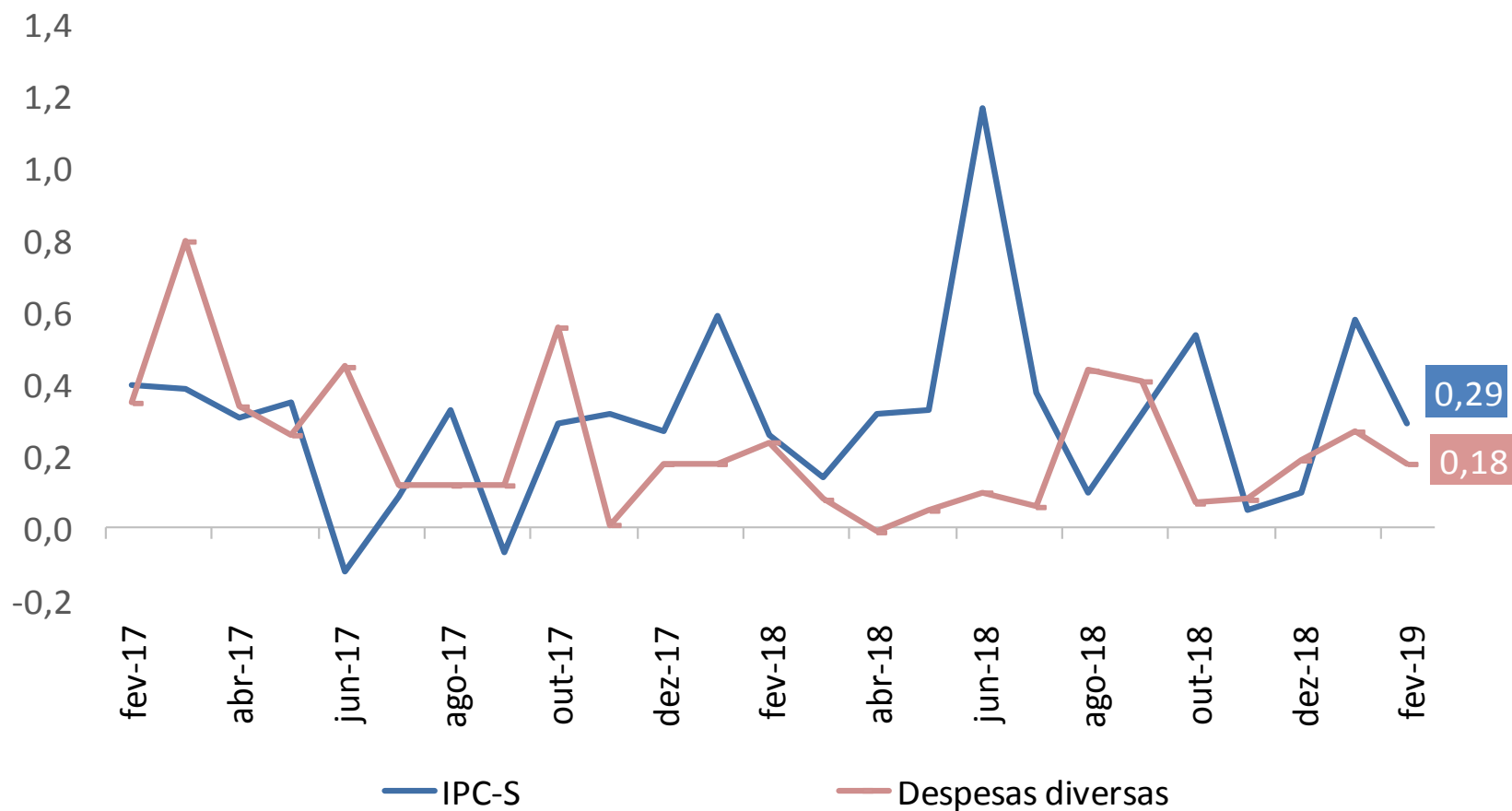

## IPC-S

(var.% acumulada nos últimos 30 dias)

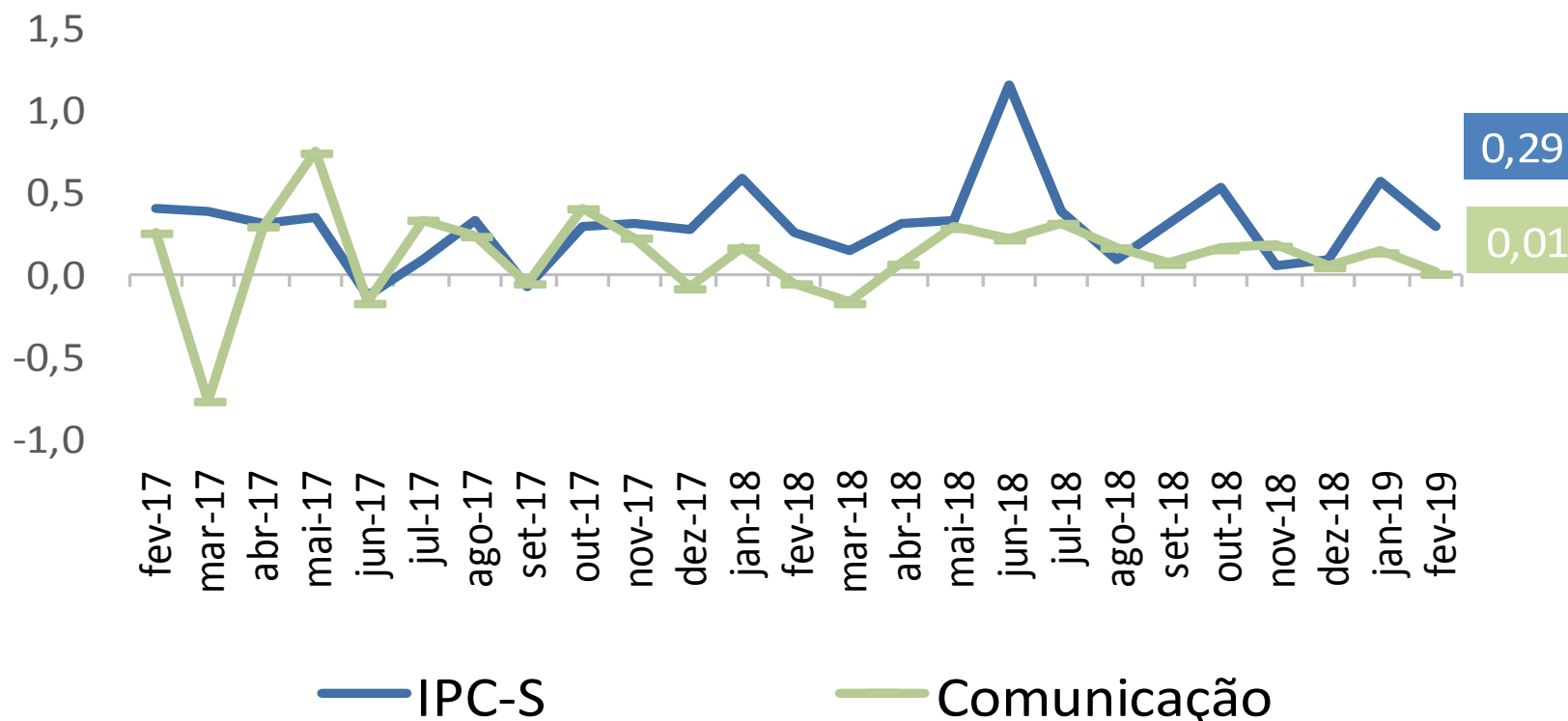

# RESUMO

## Comparação: 3<sup>a</sup> quadrissemana de fevereiro/19 com 2<sup>a</sup> quadrissemana de fevereiro/2019:

- Segundo a FGV, a inflação da 3<sup>a</sup> Q fev/19 medida pelo IPC-S foi de 0,29%, ante 0,34% na semana anterior. A variação apurada na 3<sup>a</sup> Q jan/19 foi de 0,58%.
- Houve desaceleração dos grupos: **Educação, leitura e recreação** (de 0,40% para -0,07%), destaque para  *cursos formais*  (de 2,35% para 1,28%); **Habitação** (de 0,40% para 0,37%), destaque para  *empregada doméstica mensalista*  (de 1,27% para 0,98%); **Transportes** (de 0,07% para 0,01%), destaque para  *tarifa de ônibus urbano*  (de 2,62% para 2,09%); **Comunicação** (de 0,34% para 0,01%), destaque para  *pacotes de telefonia fixa e internet*  (de 1,50% para 0,07%); **Alimentação** (de 0,73% para 0,71%), destaque para  *frutas*  (de 5,09% para 2,81%); e **Despesas diversas** (de 0,23% para 0,18%), destaque para  *cartório*  (de 2,39% para 1,75%).
- Aceleraram os grupos: **Saúde e cuidados pessoais** (de 0,25% para 0,42%), destaque para  *artigos de higiene e cuidados pessoais*  (de -0,55% para 0,22%); e **Vestuário** (de -0,70% para -0,63%), destaque para  *roupas*  (de -0,96% para -0,82%).





---

# Ministério da Economia

## Secretaria Especial de Fazenda