



# Ministério da Economia Secretaria Especial de Fazenda

---

## **IGP-M**

### **Janeiro/2019**

30 de janeiro de 2019

## IGP-M – Série Histórica (Var. % mensal)

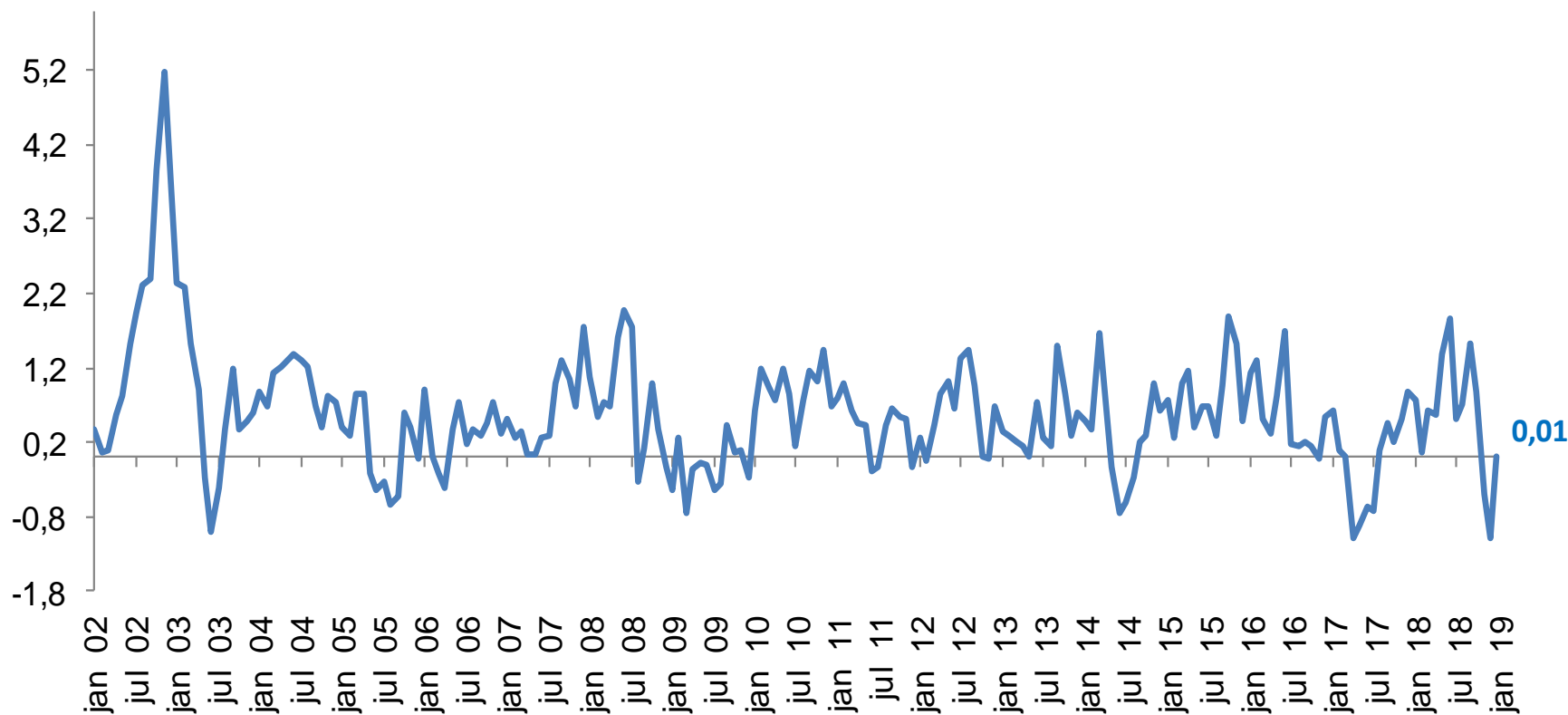

## IGP-M (Var. % mensal)

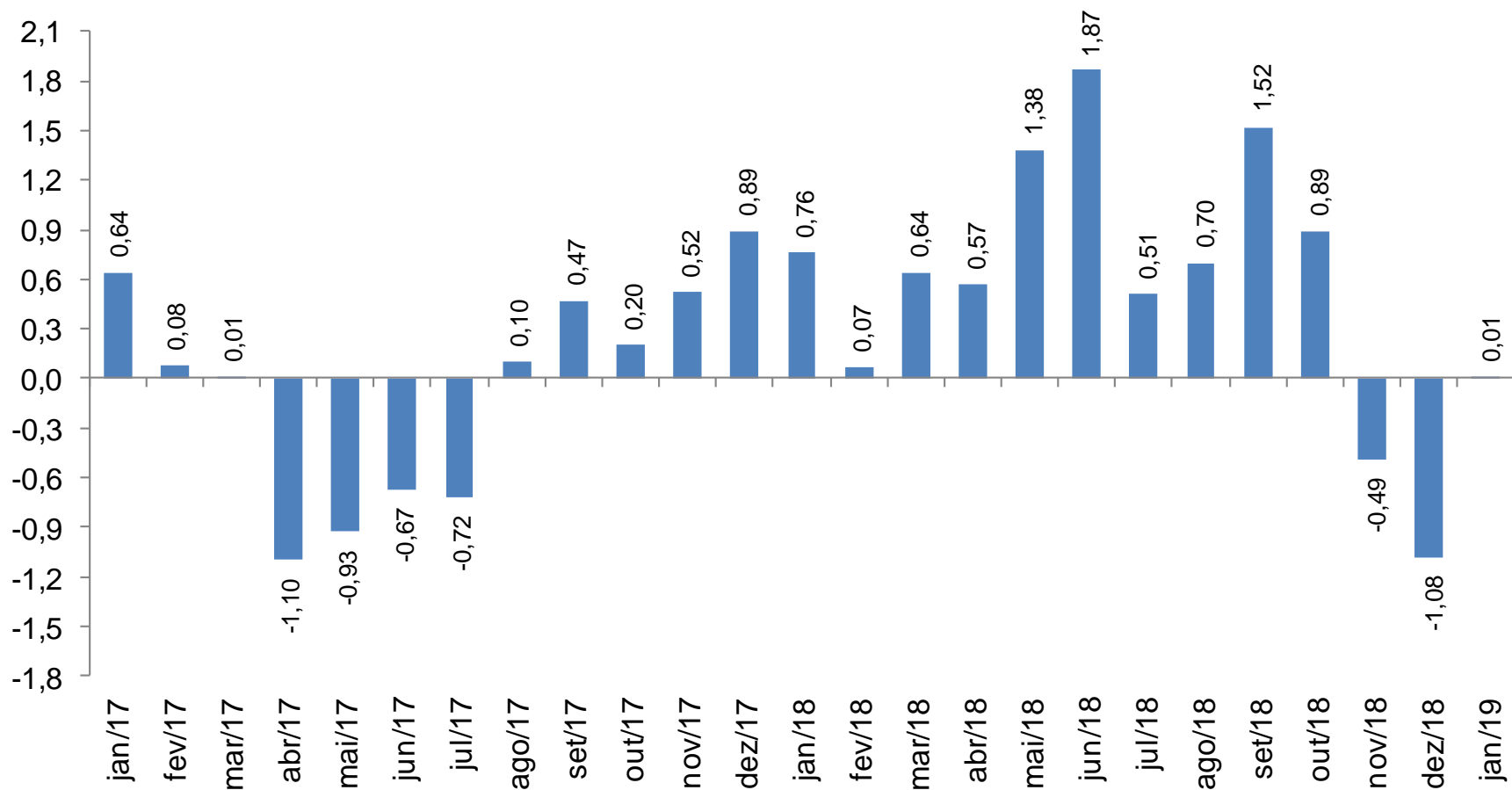

## IGP Encadeado (Var.% mensal)

	nov-18			dez-18			jan-19		
	IGP-10	IGP-M	IGP-DI	IGP-10	IGP-M	IGP-DI	IGP-10	IGP-M	IGP-DI
<b>IGP</b>	<b>-0,16</b>	<b>-0,49</b>	<b>-1,14</b>	<b>-1,23</b>	<b>-1,08</b>	<b>-0,45</b>	<b>-0,26</b>	<b>0,01</b>	
<b>IPA</b>	<b>-0,37</b>	<b>-0,81</b>	<b>-1,70</b>	<b>-1,83</b>	<b>-1,67</b>	<b>-0,82</b>	<b>-0,59</b>	<b>-0,26</b>	
<i>ESTÁGIOS</i>									
BENS FINAIS	0,03	-0,84	-1,01	-0,68	0,07	0,62	0,57	0,52	
BENS INTERMEDIÁRIOS	0,30	-0,55	-2,44	-2,75	-2,66	-1,74	-1,55	-0,99	
MATÉRIAS-PRIMAS	-1,68	-1,10	-1,59	-2,02	-2,45	-1,38	-0,78	-0,30	
<i>ORIGEM</i>									
PRODUTOS AGROPECUÁRIOS	-1,97	-2,51	-2,41	-1,85	-1,35	-0,73	-0,92	-0,71	
PRODUTOS INDUSTRIAIS	0,16	-0,24	-1,47	-1,82	-1,77	-0,85	-0,48	-0,12	
<b>IPC</b>	<b>0,29</b>	<b>0,09</b>	<b>-0,17</b>	<b>-0,09</b>	<b>0,04</b>	<b>0,29</b>	<b>0,45</b>	<b>0,58</b>	
ALIMENTAÇÃO	0,83	0,68	0,41	0,41	0,44	0,74	0,91	0,94	
HABITAÇÃO	-0,37	-0,65	-0,94	-0,53	-0,21	0,20	0,27	0,41	
VESTUÁRIO	0,50	0,27	0,11	0,23	0,19	0,69	0,06	-0,07	
SAÚDE E CUID. PESSOAIS	0,45	0,36	0,09	0,05	0,17	0,44	0,52	0,52	
EDUCAÇÃO, LEIT. E RECR.	0,33	0,37	0,40	0,95	1,13	0,83	1,37	2,12	
TRANSPORTES	0,33	-0,10	-0,57	-1,02	-0,90	-0,63	-0,22	-0,03	
DESPESAS DIVERSAS	0,05	0,05	0,16	0,27	0,21	0,13	0,16	0,28	
COMUNICAÇÃO	0,20	0,14	0,18	0,09	0,06	-0,01	0,05	0,10	
<b>INCC</b>	<b>0,27</b>	<b>0,26</b>	<b>0,13</b>	<b>0,12</b>	<b>0,13</b>	<b>0,13</b>	<b>0,29</b>	<b>0,40</b>	
MATERIAIS E SERVIÇOS	0,47	0,56	0,29	0,26	0,28	0,23	0,33	0,36	
MÃO-DE-OBRA	0,10	0,00	0,00	0,00	0,00	0,06	0,25	0,43	

## IPA-M (Var. % mensal)

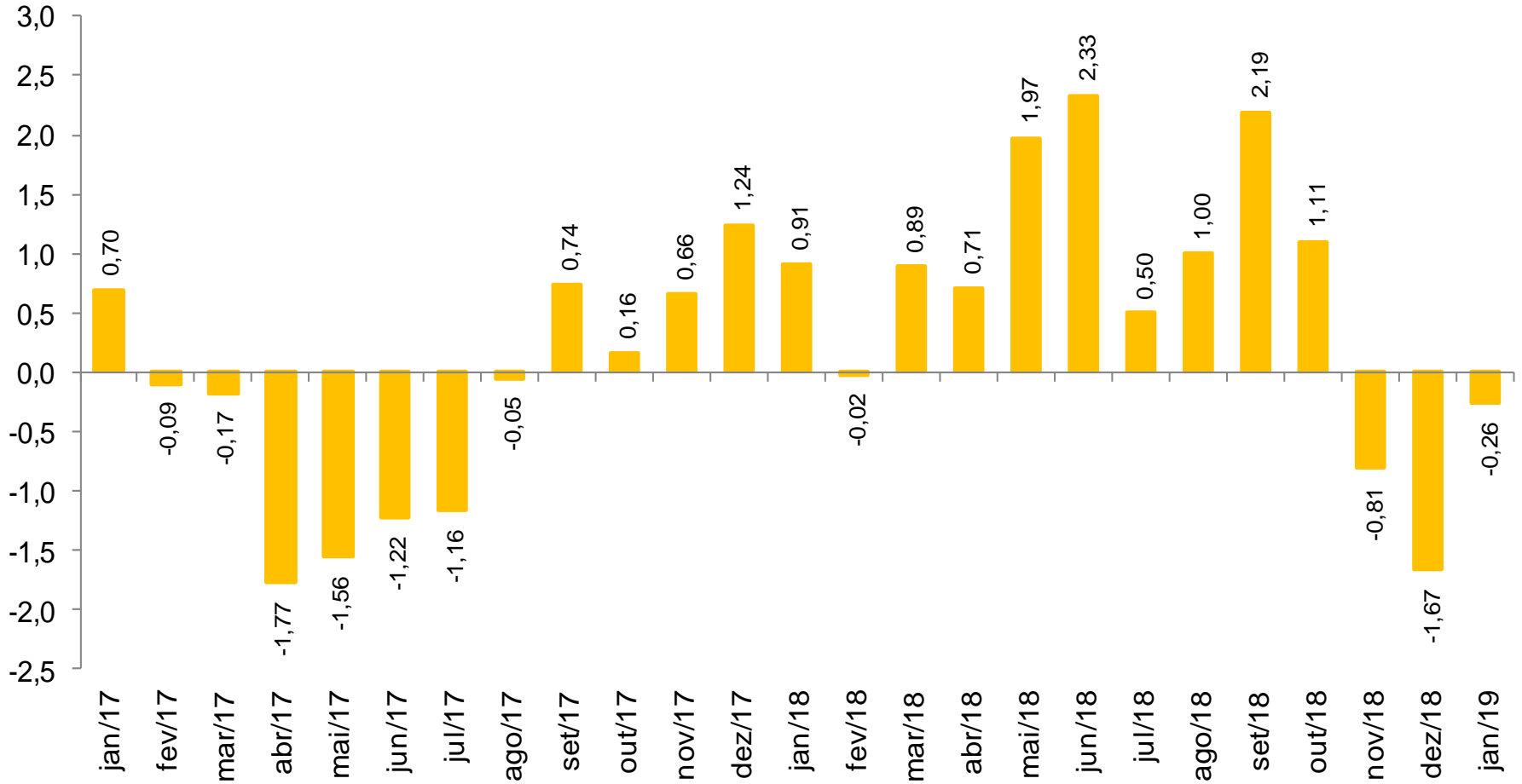

## Preços no Atacado: Agropecuários e Industriais (Var. % mensal)

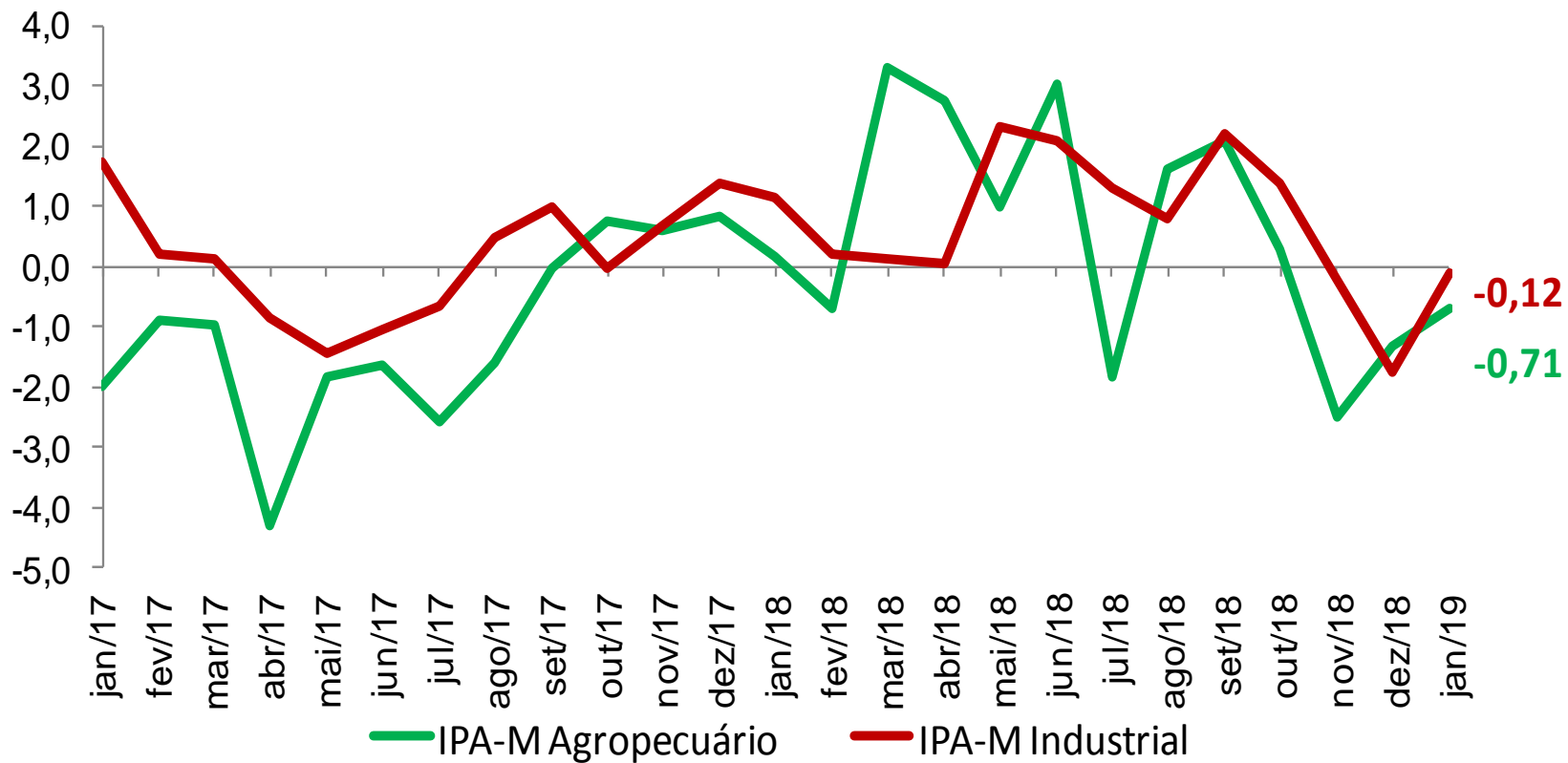

## IPC (Var. % mensal)

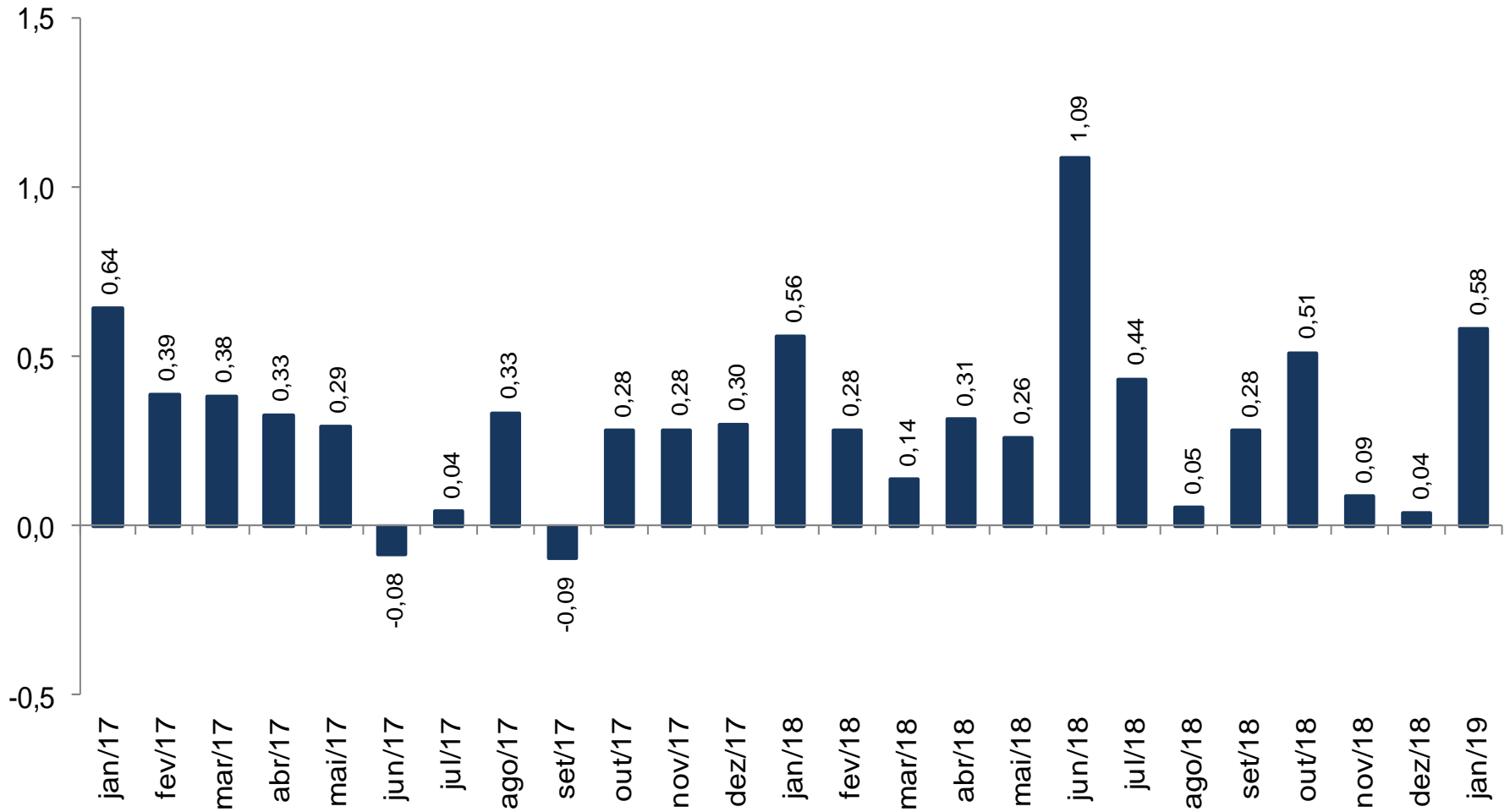

# INCC (Var. % mensal)

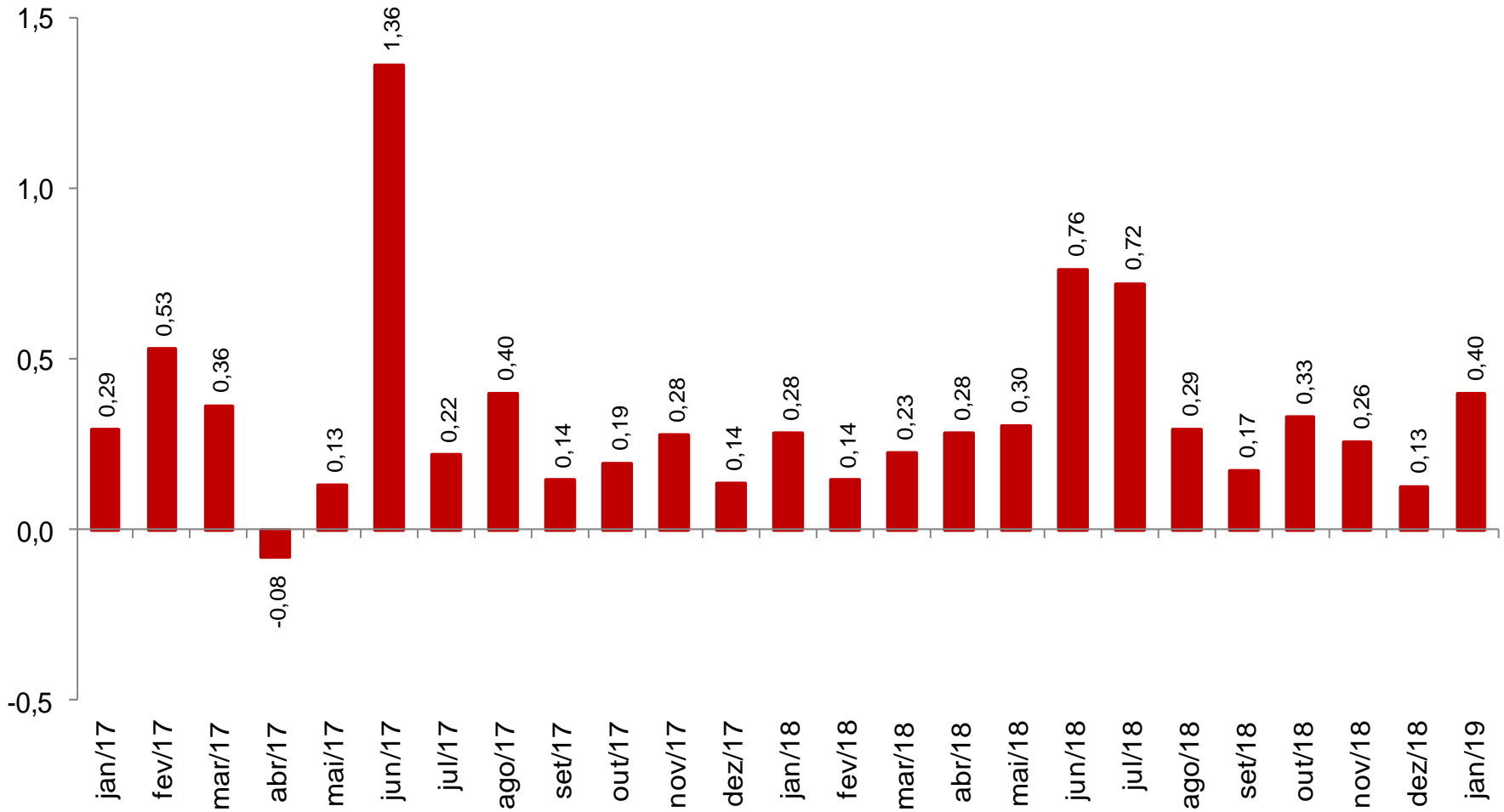



## Preços na Construção Civil: Mão-de-Obra e Materiais (Var. % mensal)

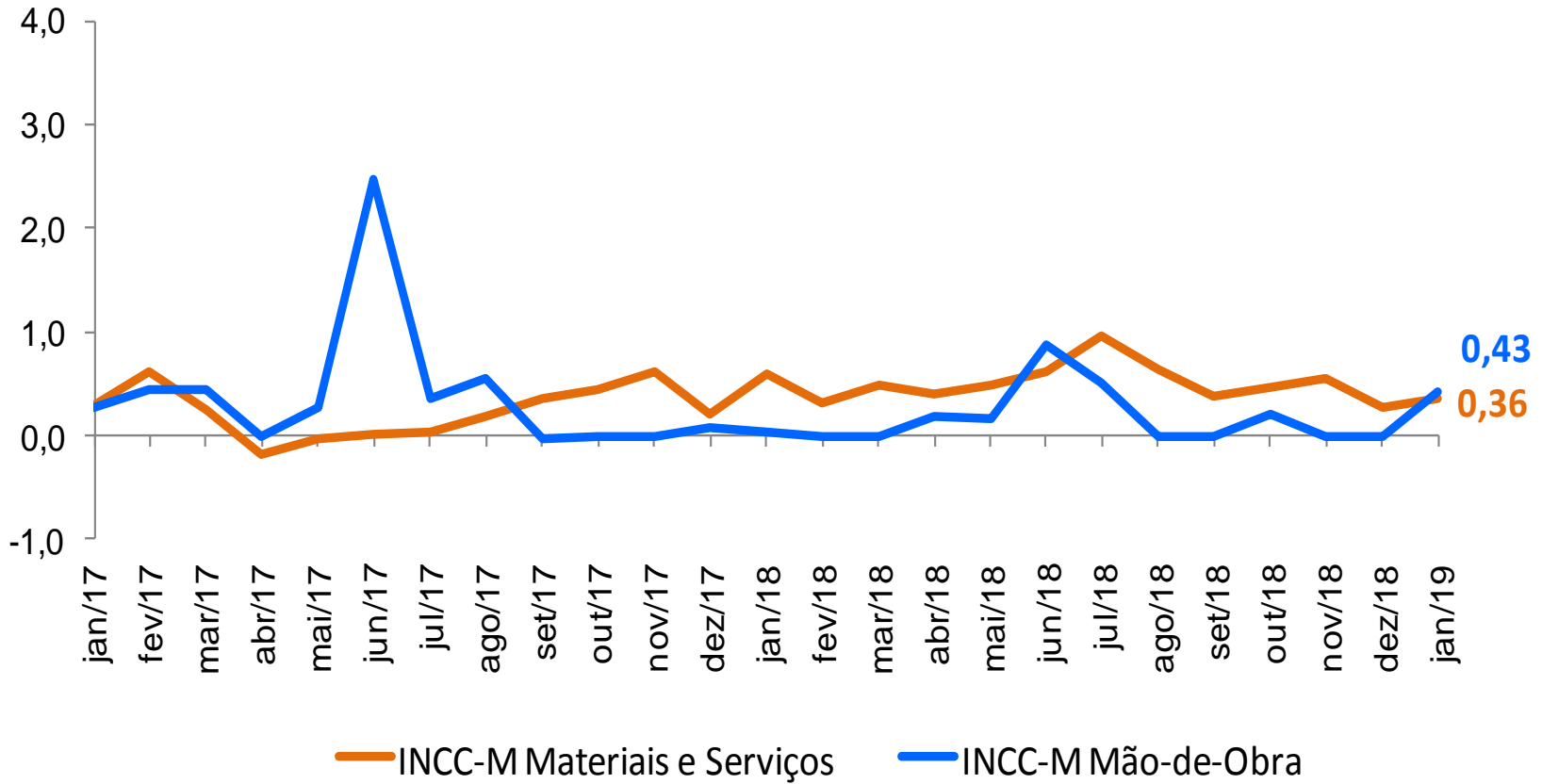

# IPA-M AGRÍCOLA

## Principais Contribuições Positivas

		Impacto	Var. (%)
1º	FEIJÃO (EM GRÃO)	0,057	15,6
2º	MILHO (EM GRÃO)	0,049	2,2
3º	ABACAXI	0,042	35,2
4º	MANDIOCA (AIPIM)	0,037	4,5
5º	BANANA	0,031	11,4
6º	BOVINOS	0,018	0,6
7º	UVA	0,015	11,3
8º	BATATA-INGLESA	0,013	4,2

## Principais Contribuições Negativas

		Impacto	Var. (%)
1º	SOJA (EM GRÃO)	-0,233	-4,3
2º	OVOS	-0,048	-5,9
3º	CAFÉ (EM GRÃO)	-0,048	-5,0
4º	LEITE IN NATURA	-0,044	-2,2
5º	AVES	-0,031	-2,0
6º	TOMATE	-0,028	-14,4
7º	CANA-DE-AÇÚCAR	-0,017	-0,5
8º	ARROZ (EM CASCA)	-0,010	-2,1

# IPA-M INDUSTRIAL

## Principais Contribuições Positivas

		Impacto	Var. (%)
1º	MINÉRIO DE FERRO	0,168	3,0
2º	CARNE BOVINA	0,026	1,0
3º	PAPEL PARA ESCRITA E IMPRESSÃO	0,025	6,3
4º	AUTOMÓVEIS PARA PASSAGEIROS	0,021	0,6
5º	LEITE EM PÓ	0,015	7,5
6º	VEÍCULOS PARA O TRANSPORTE DE MERCADORIAS, CARGA SUPERIOR	0,014	2,3
7º	FERRO-LIGAS	0,011	6,6
8º	LAMINADOS PLANOS E TUBULARES DE MATERIAL PLÁSTICO	0,009	1,7

## Principais Contribuições Negativas

		Impacto	Var. (%)
1º	ÓLEOS COMBUSTÍVEIS	-0,161	-11,8
2º	GASOLINA AUTOMOTIVA	-0,054	-3,5
3º	QUEROSENES DE AVIAÇÃO	-0,044	-8,7
4º	ÓLEO DIESEL	-0,026	-0,9
5º	AÇÚCAR VHP (VERY HIGH POLARIZATION)	-0,019	-2,6
6º	INTERMEDIÁRIOS PARA RESINAS E FIBRAS	-0,015	-2,5
7º	ÓLEO DE SOJA EM BRUTO	-0,015	-3,3
8º	GÁS LIQUEFEITO DE PETRÓLEO (GLP)	-0,011	-1,9

## IGP Encadeado (Var. % 12 Meses)

	nov-18			dez-18			jan-19		
	IGP-10	IGP-M	IGP-DI	IGP-10	IGP-M	IGP-DI	IGP-10	IGP-M	IGP-DI
<b>IGP</b>	<b>10,25</b>	<b>9,68</b>	<b>8,38</b>	<b>7,92</b>	<b>7,54</b>	<b>7,10</b>	<b>6,79</b>	<b>6,74</b>	<b>-</b>
<b>IPA</b>	<b>13,42</b>	<b>12,66</b>	<b>10,82</b>	<b>10,00</b>	<b>9,43</b>	<b>8,75</b>	<b>8,20</b>	<b>8,16</b>	<b>-</b>
<i>ESTÁGIOS</i>									
BENS FINAIS	6,23	5,44	4,88	4,96	5,01	5,06	4,79	4,89	-
BENS INTERMEDIÁRIOS	19,01	17,71	14,62	13,81	13,43	12,11	11,29	11,15	-
MATÉRIAS-PRIMAS	15,83	15,70	13,77	11,75	10,12	9,34	8,75	8,61	-
<i>ORIGEM</i>									
PRODUTOS AGROPECUÁRIOS	11,63	10,21	9,18	8,58	7,83	7,52	6,79	6,88	-
PRODUTOS INDUSTRIAIS	14,04	13,48	11,36	10,50	9,96	9,16	8,69	8,58	-
<b>IPC</b>	<b>4,50</b>	<b>4,40</b>	<b>4,24</b>	<b>4,10</b>	<b>4,12</b>	<b>4,32</b>	<b>4,19</b>	<b>4,15</b>	<b>-</b>
ALIMENTAÇÃO	3,75	4,12	4,25	4,34	4,45	4,74	4,60	4,28	-
HABITAÇÃO	4,09	3,66	3,30	3,14	3,51	3,84	3,66	4,11	-
VESTUÁRIO	1,37	1,71	1,65	1,16	1,29	2,23	1,49	1,50	-
SAÚDE E CUID. PESSOAIS	5,73	5,73	5,70	5,41	5,44	5,69	5,52	5,56	-
EDUCAÇÃO, LEIT. E RECR.	5,09	5,17	5,14	5,31	5,43	5,62	6,07	6,12	-
TRANSPORTES	7,25	6,65	6,19	5,44	4,87	4,70	4,32	3,89	-
DESPESAS DIVERSAS	1,86	1,84	2,08	2,01	1,88	1,99	1,98	2,00	-
COMUNICAÇÃO	1,18	1,33	1,00	1,50	1,58	1,07	1,35	1,41	-
<b>INCC</b>	<b>4,01</b>	<b>3,98</b>	<b>3,78</b>	<b>3,82</b>	<b>3,97</b>	<b>3,84</b>	<b>4,04</b>	<b>4,09</b>	<b>-</b>
MATERIAIS E SERVIÇOS	6,39	6,31	5,92	6,07	6,37	6,05	6,25	6,13	-
MÃO-DE-OBRA	2,07	2,06	2,03	1,98	1,99	2,04	2,22	2,40	-

## Preços no Atacado (IPA-M) (Var. % acumulada em 12 meses)

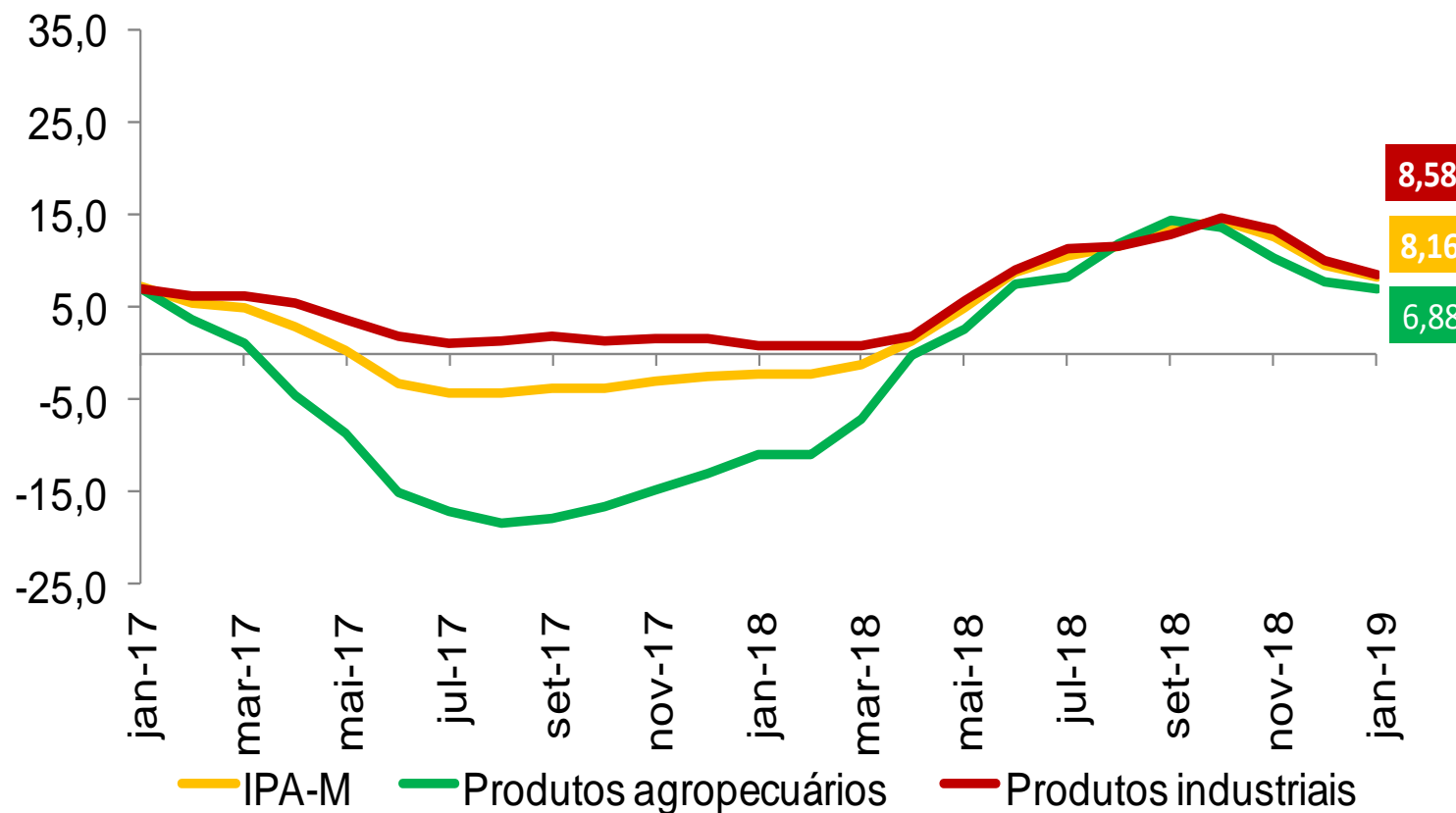

## Preços na Construção Civil (Var. % acumulada em 12 meses)

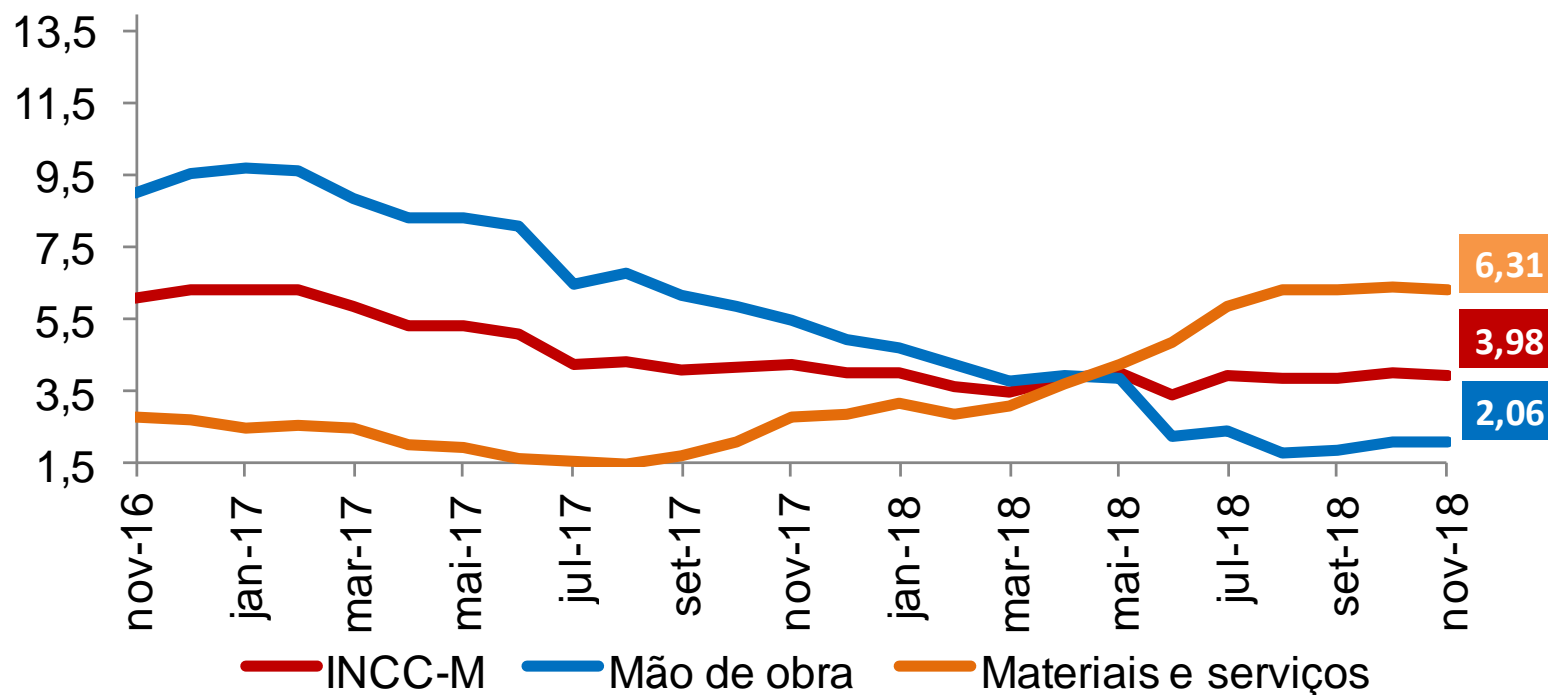

## RESUMO DOS RESULTADOS

- **Variação mensal do IGP-M:**
  - ✓ **0,01%** (janeiro/19)
  - ✓ -1,08% (dezembro/18)
- Variação acumulada em 12 meses: 6,74%.
- **IGP-M desagregado:**
  - ✓ Aceleração do IPA-M: -1,67% (dez/18) para -0,26% (jan/19);
    - ❖ IPA agrícola: de -1,35% (dez/18) para -0,71% (jan/19);
    - ❖ IPA industrial: de -1,77% (dez/18) para -0,12% (jan/19).
  - ✓ Aceleração do IPC-M: de 0,04% (dez/18) para 0,58% (jan/19).
  - ✓ Aceleração do INCC-M: de 0,13% (dez/18) para 0,40% (jan/19).

## RESUMO DOS RESULTADOS

- **IPA-M por estágios:**

- ✓ Bens Finais aceleraram de 0,07% para 0,52%, destaque para *combustíveis para o consumo* (de -8,83% para -2,66%);
- ✓ Bens Intermediários aceleraram de -2,66% para -0,99%, destaque para *materiais e componentes para a manufatura* (de -2,13% para -0,64%);
- ✓ Matérias-Primas Brutas aceleraram de -2,45% para -0,30%, destaque para: *minério de ferro* (-3,61% para 2,99%), *leite in natura* (-7,99% para -2,23%) e *mandioca (aipim)* (-1,26% para 4,52%). Ao mesmo tempo, registraram-se desacelerações em itens como: *cana-de-açúcar* (0,32% para -0,53%), *bovinos* (1,47% para 0,60%) e *café (em grão)* (-2,99% para -4,95%).

- **INCC-M:** aceleraram os grupos: Materiais, Equipamentos e Serviços (de 0,28% para 0,36%); e Mão de Obra (de 0,00% para 0,43%).





---

# Ministério da Economia

## Secretaria Especial de Fazenda