



Ministério da Fazenda

IPC-S

3ª Quadrisessemana de janeiro/19

23 de janeiro de 2019

Os INFORMATIVOS ECONÔMICOS da Secretaria de Política Econômica (SPE) são elaborados a partir de dados de conhecimento público, cujas fontes primárias são instituições autônomas, públicas ou privadas. O objetivo é organizar informações de conhecimento público para ampliar o entendimento sobre a economia brasileira. O conteúdo deste material é meramente informativo, não possuindo caráter prospectivo, nem delimitando as ações de política econômica adotadas pelo Ministério da Fazenda.

VARIAÇÃO SEMANAL DO IPC-S NAS ÚLTIMAS 4 SEMANAS

	22/12/2018	31/12/2018	07/01/2019	15/01/2019	22/01/2019
Índice Geral	0,10	0,29	0,44	0,52	0,58
Alimentação	0,60	0,74	1,02	0,98	0,94
Habitação	-0,13	0,20	0,28	0,35	0,42
Vestuário	0,24	0,69	0,48	0,11	0,03
Saúde e cuidados pessoais	0,29	0,44	0,52	0,55	0,41
Educação, leitura e recreação	0,98	0,83	1,03	1,73	2,28
Transportes	-0,92	-0,63	-0,38	-0,19	-0,05
Despesas diversas	0,19	0,13	0,11	0,19	0,27
Comunicação	0,05	-0,01	-0,01	0,06	0,14

IPC-S (var.% mensal)

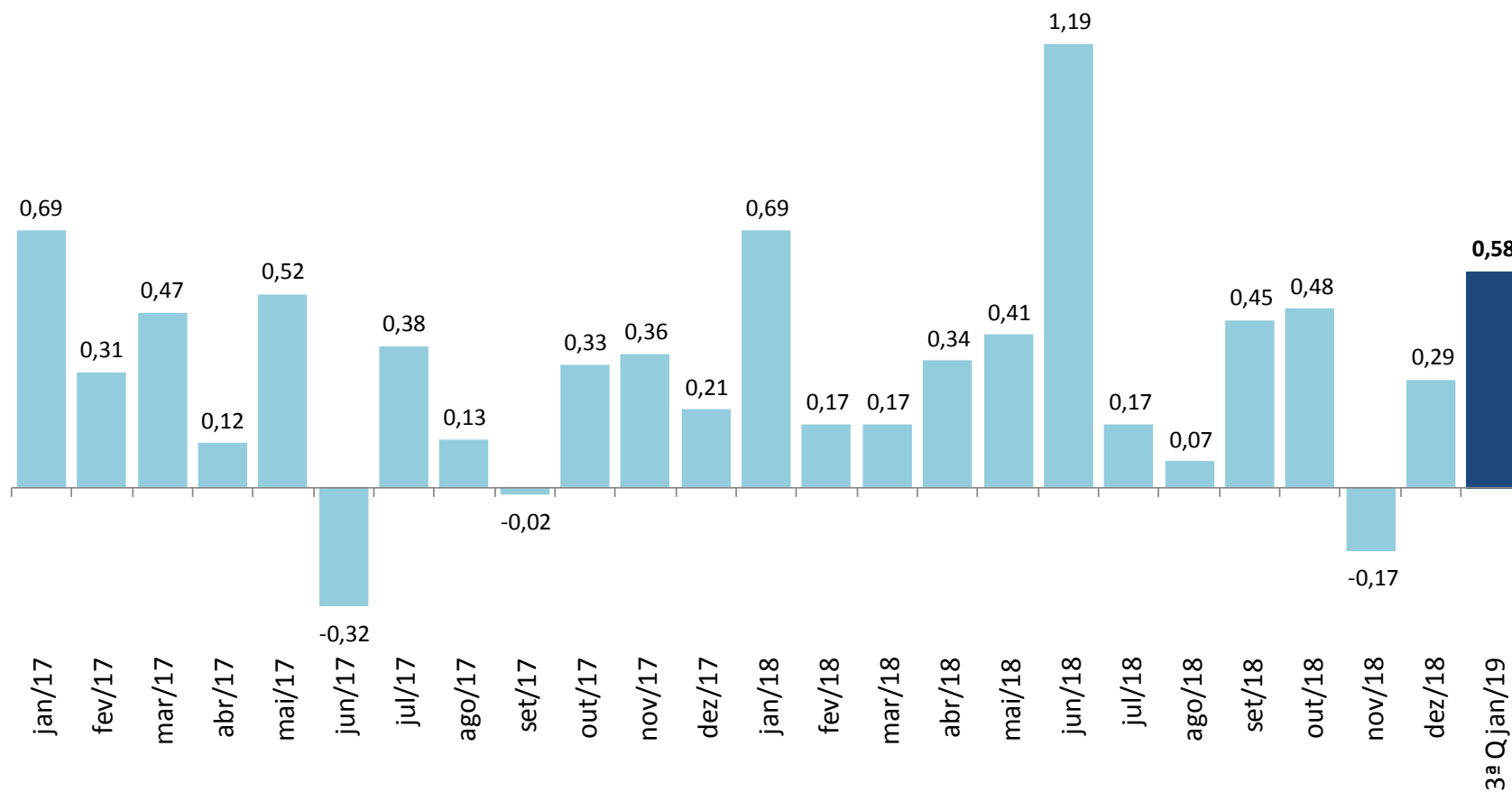

IPC-S

(var.% na mesma quadrissemana de anos anteriores)

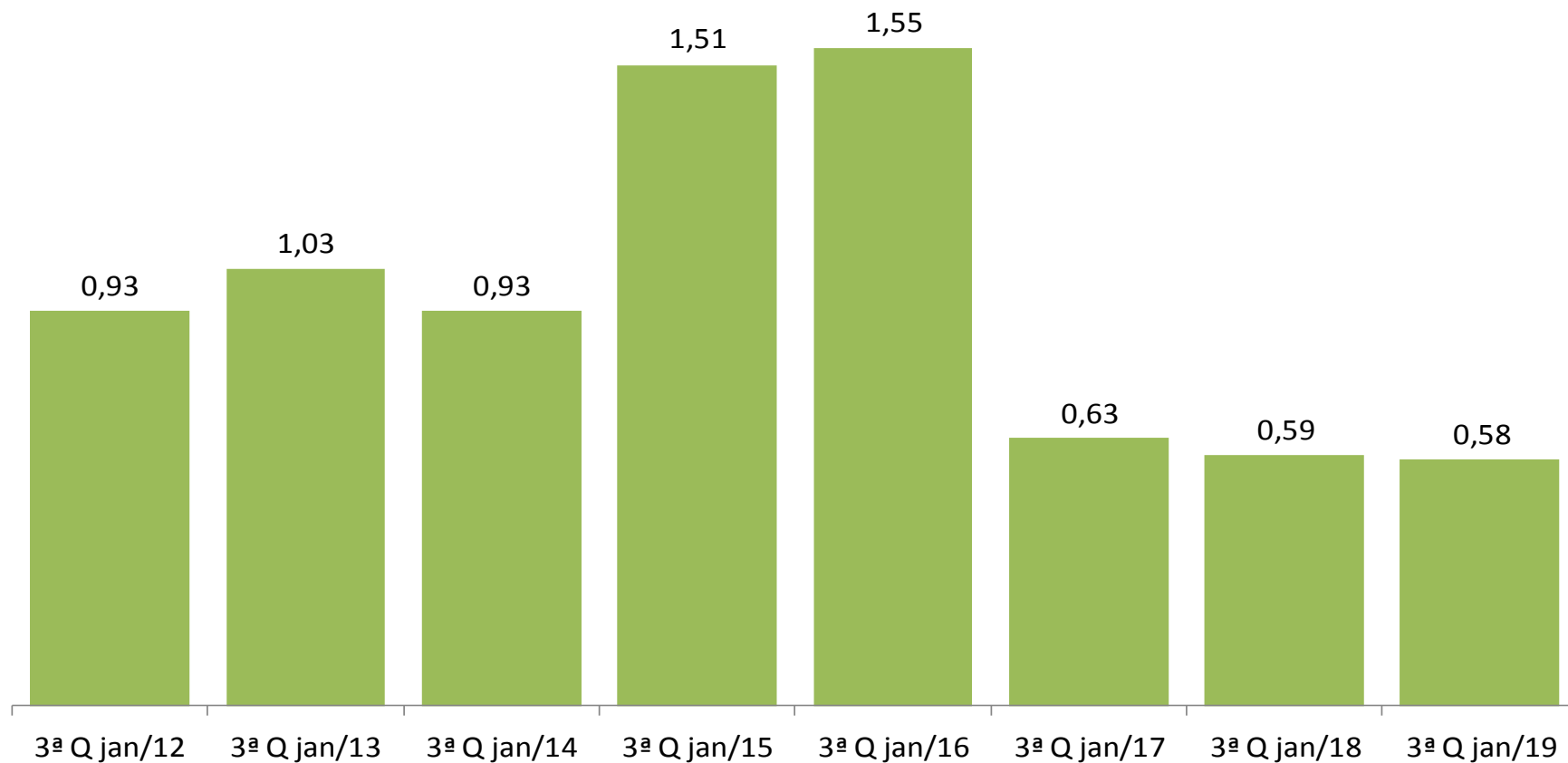

IPC-S

(var.% em 12 meses)

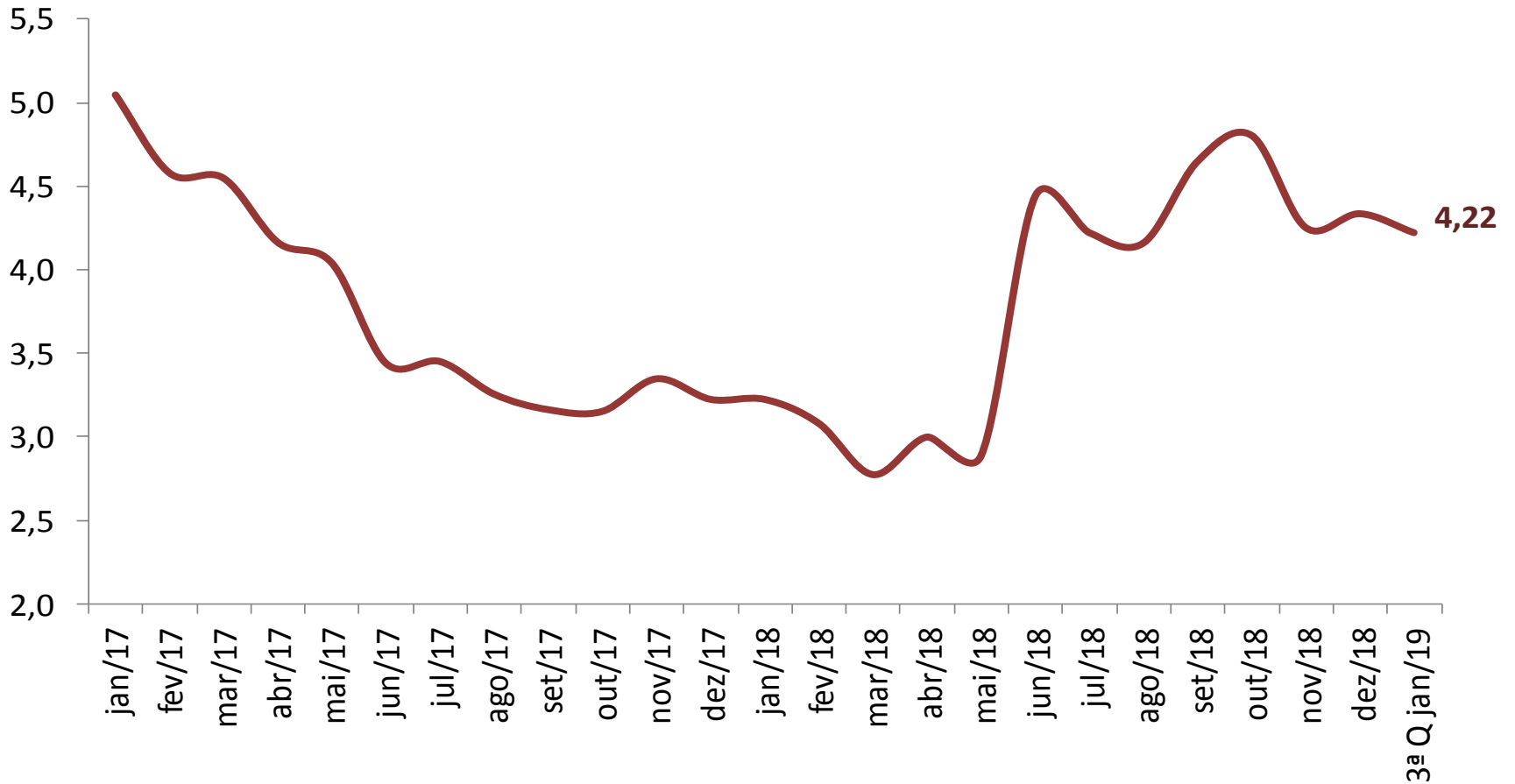

VARIAÇÃO SEMANAL DO IPC-S NAS ÚLTIMAS 4 SEMANAS

	22/12/2018	31/12/2018	07/01/2019	15/01/2019	22/01/2019
IPC - TODOS OS ITENS	0,10	0,29	0,44	0,52	0,58
ALIMENTAÇÃO	0,60	0,74	1,02	0,98	0,94
ARROZ E FEIJÃO	2,41	3,09	3,43	2,61	2,89
HORTALIÇAS E LEGUMES	7,93	8,29	8,67	6,40	4,51
FRUTAS	2,52	3,70	5,27	6,56	8,02
MASSAS E FARINHAS	0,00	0,67	1,09	1,15	0,52
PANIFICADOS E BISCOITOS	0,50	0,79	0,64	0,31	0,05
ADOÇANTES	1,45	0,62	0,43	0,70	0,46
DOCES E CHOCOLATES	-1,19	-1,52	-0,87	-0,40	-0,46
LATICÍNIOS	-2,38	-2,11	-1,23	-0,33	0,17
AVES E OVOS	-0,28	-0,02	0,78	0,68	0,22
CARNES BOVINAS	1,87	1,89	1,90	1,43	0,88
CARNES SUÍNAS	1,04	1,09	1,02	1,09	0,70
CARNES DE OUTROS ANIMAIS	3,76	1,11	1,77	-0,70	-4,13
PESCADOS FRESCOS	1,33	0,66	0,40	0,66	0,21
CARNES E PEIXES INDUSTRIALIZADOS	0,11	0,17	0,00	-0,05	-0,50
ÓLEOS E GORDURAS	-0,59	-0,50	0,15	0,49	0,26
CONDIMENTOS	0,28	0,42	0,74	1,20	1,24
VEGETAIS EM CONSERVA	0,19	-0,17	0,95	1,34	1,67
BEBIDAS NÃO ALCOÓLICAS	0,38	0,34	0,22	0,27	0,72
BEBIDAS ALCOÓLICAS	-0,07	0,07	0,06	0,09	-0,11
OUTROS GÊNEROS ALIMENTÍCIOS	1,17	0,32	0,08	-0,40	-0,62
ALIMENTOS PRONTOS CONGELADOS	-0,48	-0,48	0,25	1,07	1,96
GÊNEROS ALIMENTÍCIOS DIET / LIGHT	0,03	-0,22	-0,37	0,27	0,39
RESTAURANTES	0,27	0,30	0,31	0,19	0,21
BARES E LANCHONETES	0,27	0,36	0,63	0,59	0,36
BEBIDAS ALCOÓLICAS E NÃO ALCOÓLICAS	0,27	0,26	0,32	0,26	0,50

IMPACTO DOS ALIMENTOS NO IPC-S AO LONGO DOS ÚLTIMOS ANOS NA QUADRISSEMANA CORRENTE

	22/01/2015		22/01/2016		22/01/2017		22/01/2018		22/01/2019	
	Var(%)	Impacto	Var(%)	Impacto	Var(%)	Impacto	Var(%)	Impacto	Var(%)	Impacto
<i>IPC - TODOS OS ITENS</i>	1,51		1,55		0,63		0,59		0,58	
ALIMENTAÇÃO	1,72	0,43	2,44	0,62	0,64	0,16	1,27	0,31	0,94	0,23
Frutas	3,33	0,04	8,74	0,10	3,41	0,04	4,55	0,05	8,02	0,09
Hortaliças e Legumes	14,71	0,15	20,95	0,27	1,20	0,01	15,55	0,14	4,51	0,05
Alimentos Prontos Congelados	1,20	0,01	3,02	0,03	1,57	0,02	2,76	0,02	1,96	0,02
Carnes Bovinas	2,54	0,05	1,19	0,03	1,12	0,02	1,55	0,03	0,88	0,02
Arroz e Feijão	4,99	0,03	3,43	0,02	-3,24	-0,02	-0,43	0,00	2,89	0,01
Bebidas Não Alcoólicas	1,04	0,01	1,28	0,02	0,83	0,01	0,62	0,01	0,72	0,01
Condimentos	1,12	0,00	1,09	0,00	0,88	0,00	1,09	0,00	1,24	0,00
Laticínios	-0,43	-0,01	0,29	0,01	-0,24	-0,01	-0,12	0,00	0,17	0,00
Massas e Farinhas	0,38	0,00	0,99	0,00	0,56	0,00	0,49	0,00	0,52	0,00
Aves e Ovos	1,45	0,01	0,82	0,01	0,52	0,00	-0,53	0,00	0,22	0,00
Carnes Suínas	2,00	0,00	-0,54	0,00	0,67	0,00	0,44	0,00	0,70	0,00
Vegetais em Conserva	0,17	0,00	-0,73	0,00	-1,07	0,00	0,21	0,00	1,67	0,00
Panificados E Biscoitos	0,60	0,01	0,82	0,01	0,01	0,00	0,84	0,02	0,05	0,00
Óleos e Gorduras	0,88	0,00	2,83	0,01	4,48	0,02	1,11	0,00	0,26	0,00
Adoçantes	0,64	0,00	7,38	0,02	1,29	0,00	-0,18	0,00	0,46	0,00
Gêneros Alimentícios Diet / Light	0,68	0,00	2,33	0,00	0,27	0,00	0,29	0,00	0,39	0,00
Pescados Frescos	3,60	0,01	-0,75	0,00	-0,57	0,00	1,77	0,01	0,21	0,00
Bebidas Alcoólicas	0,92	0,00	0,73	0,00	0,09	0,00	-1,23	-0,01	-0,11	0,00
Carnes de Outros Animais	-2,60	0,00	4,69	0,00	-1,33	0,00	-0,67	0,00	-4,13	0,00
Doces e Chocolates	0,63	0,00	0,53	0,00	-0,64	0,00	-0,74	0,00	-0,46	0,00
Outros Gêneros Alimentícios	1,23	0,00	0,37	0,00	-0,93	0,00	2,34	0,00	-0,62	0,00
Carnes e Peixes Industrializados	1,31	0,01	1,24	0,01	1,88	0,01	1,16	0,01	-0,50	0,00

IPC-S

(var.% acumulada nos últimos 30 dias)

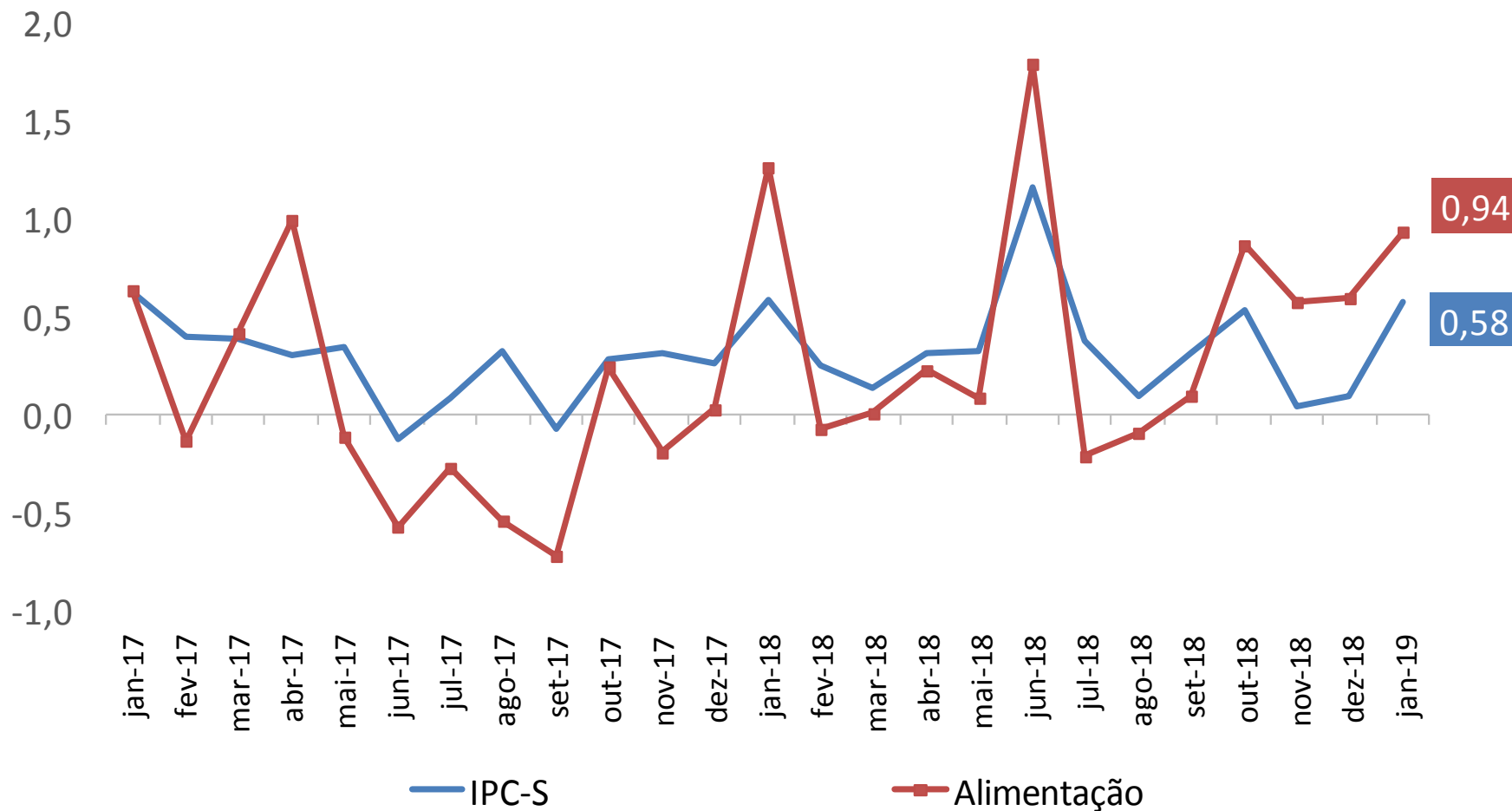

IPC-S

(var.% acumulada nos últimos 30 dias)

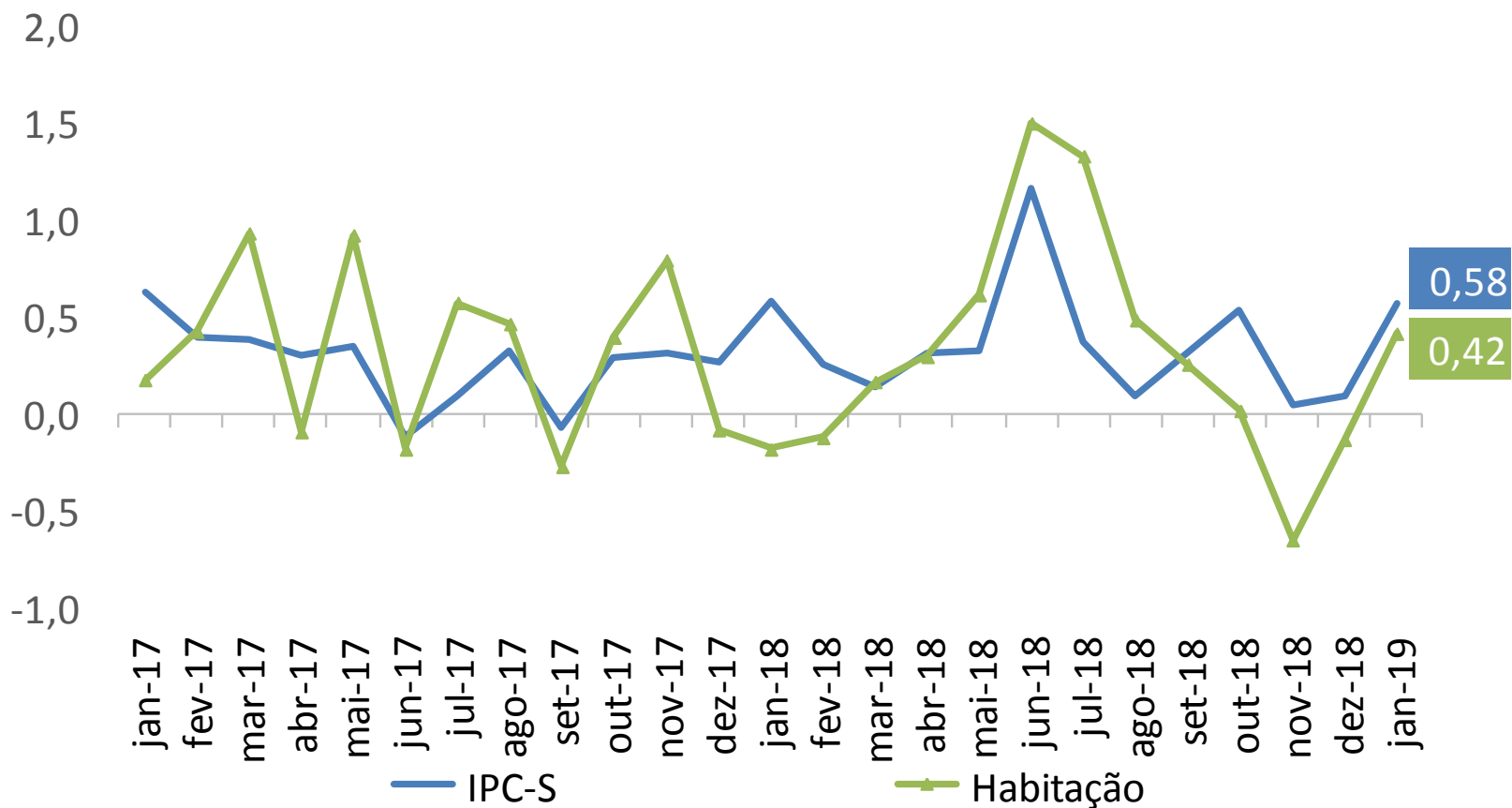

IPC-S

(var.% acumulada nos últimos 30 dias)

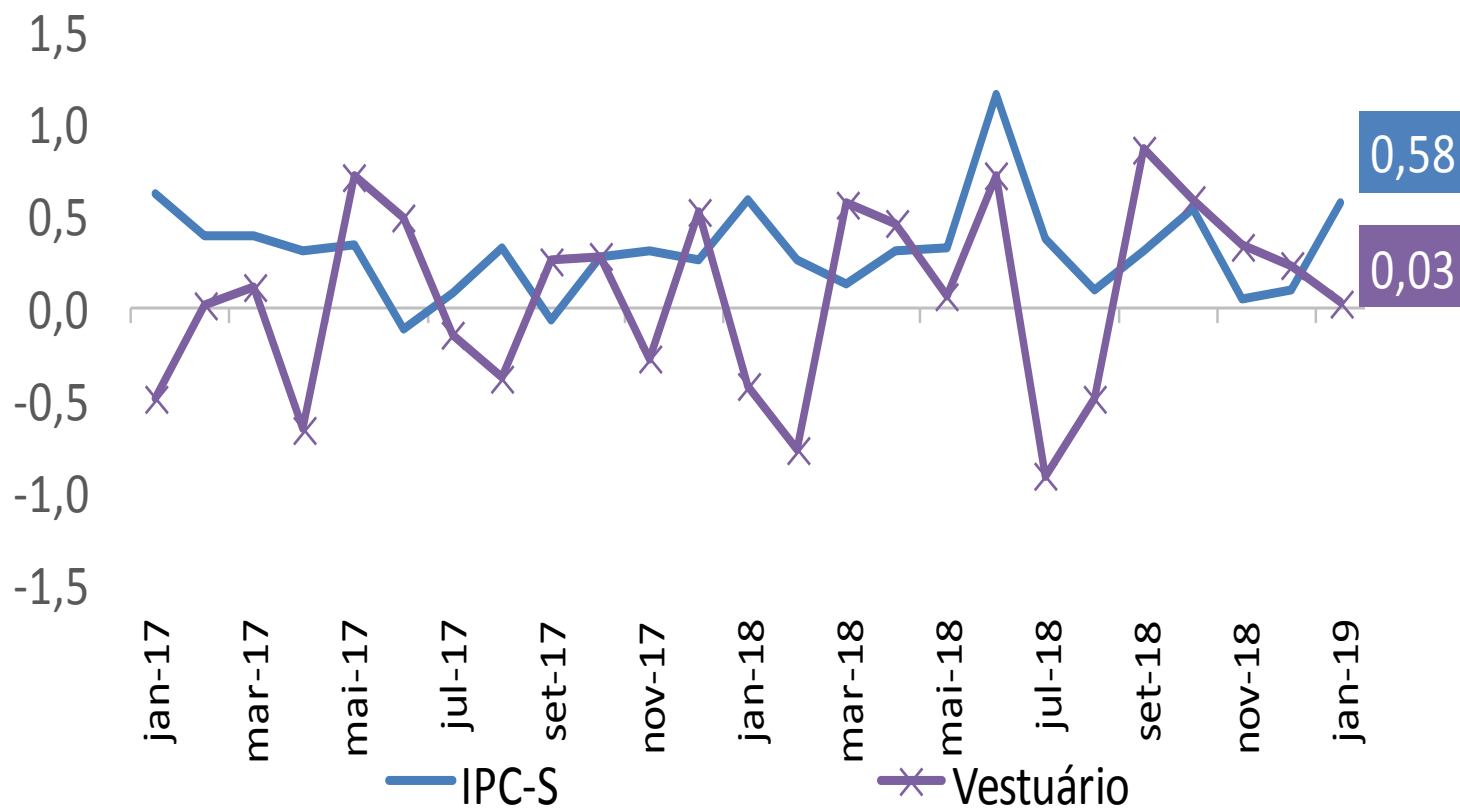

IPC-S

(var.% acumulada nos últimos 30 dias)

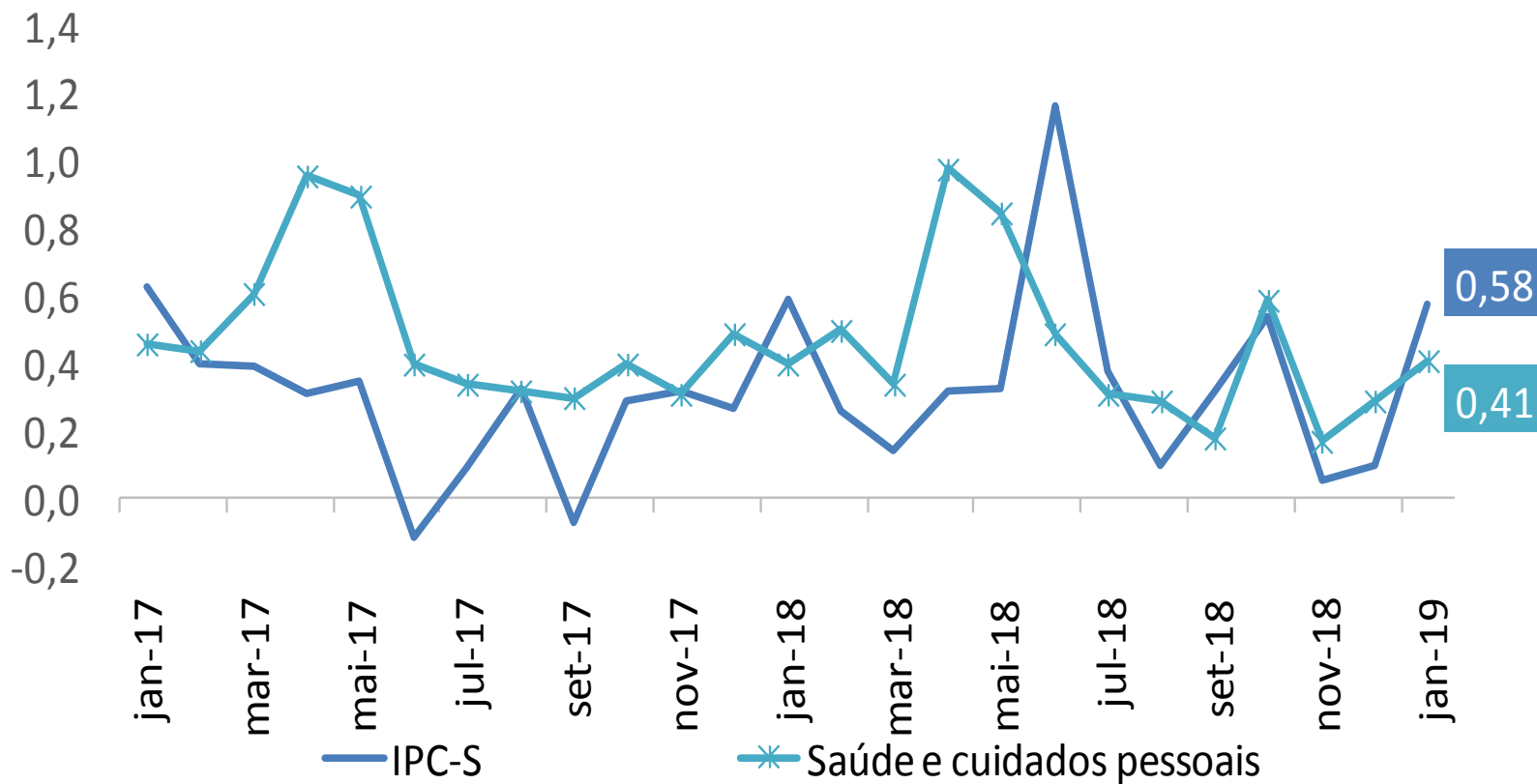

IPC-S (var.% acumulada nos últimos 30 dias)

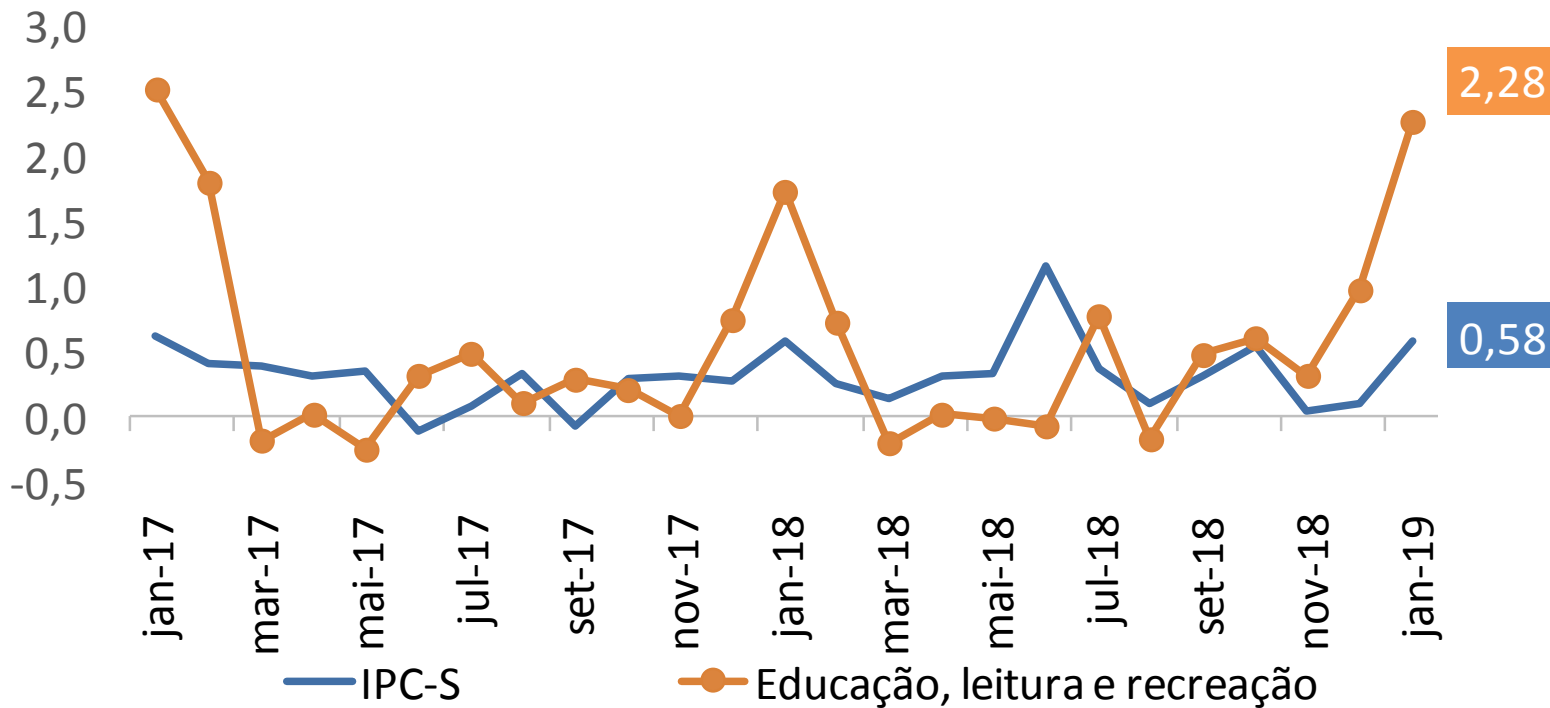

IPC-S

(var.% acumulada nos últimos 30 dias)

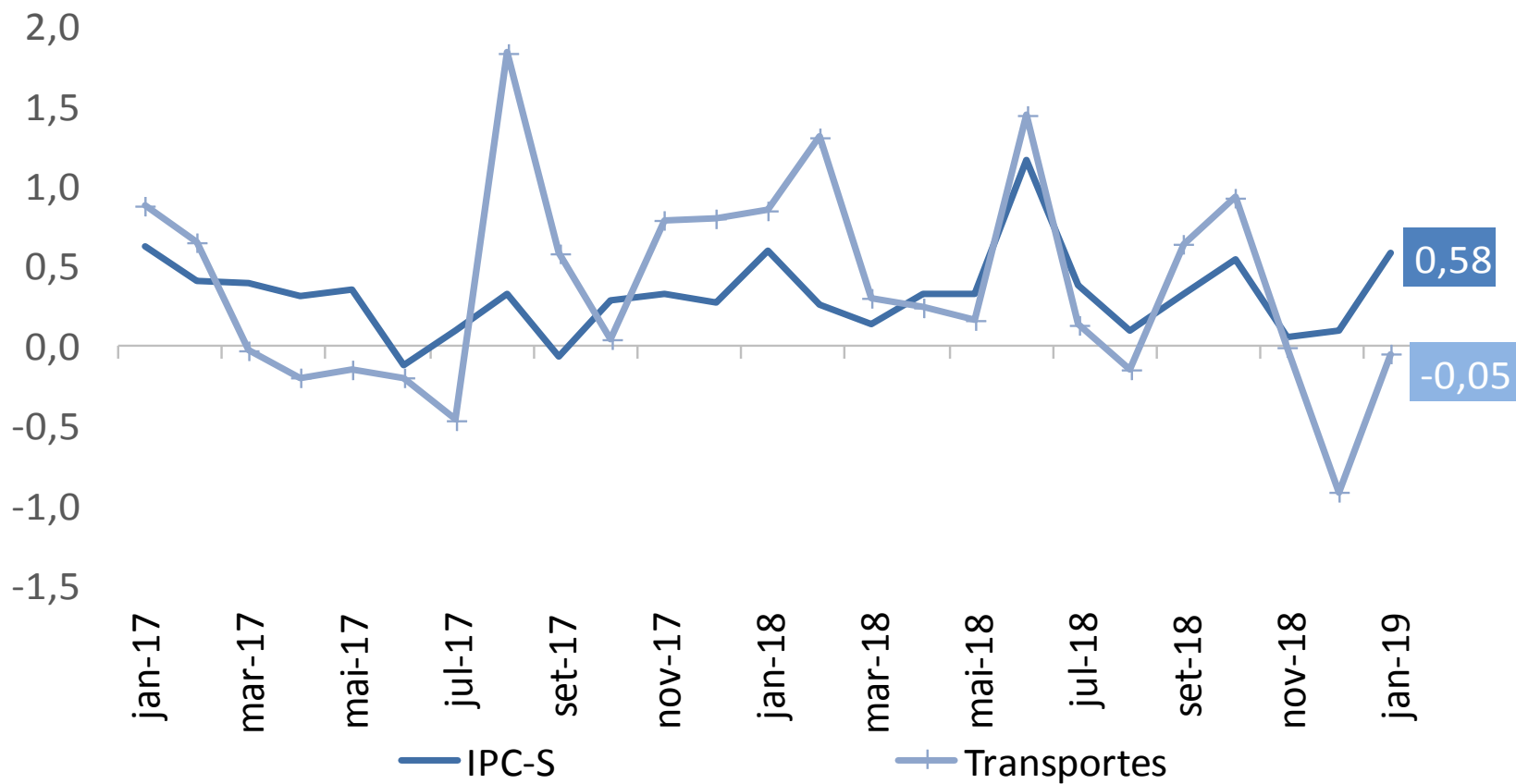

IPC-S (var.% acumulada nos últimos 30 dias)

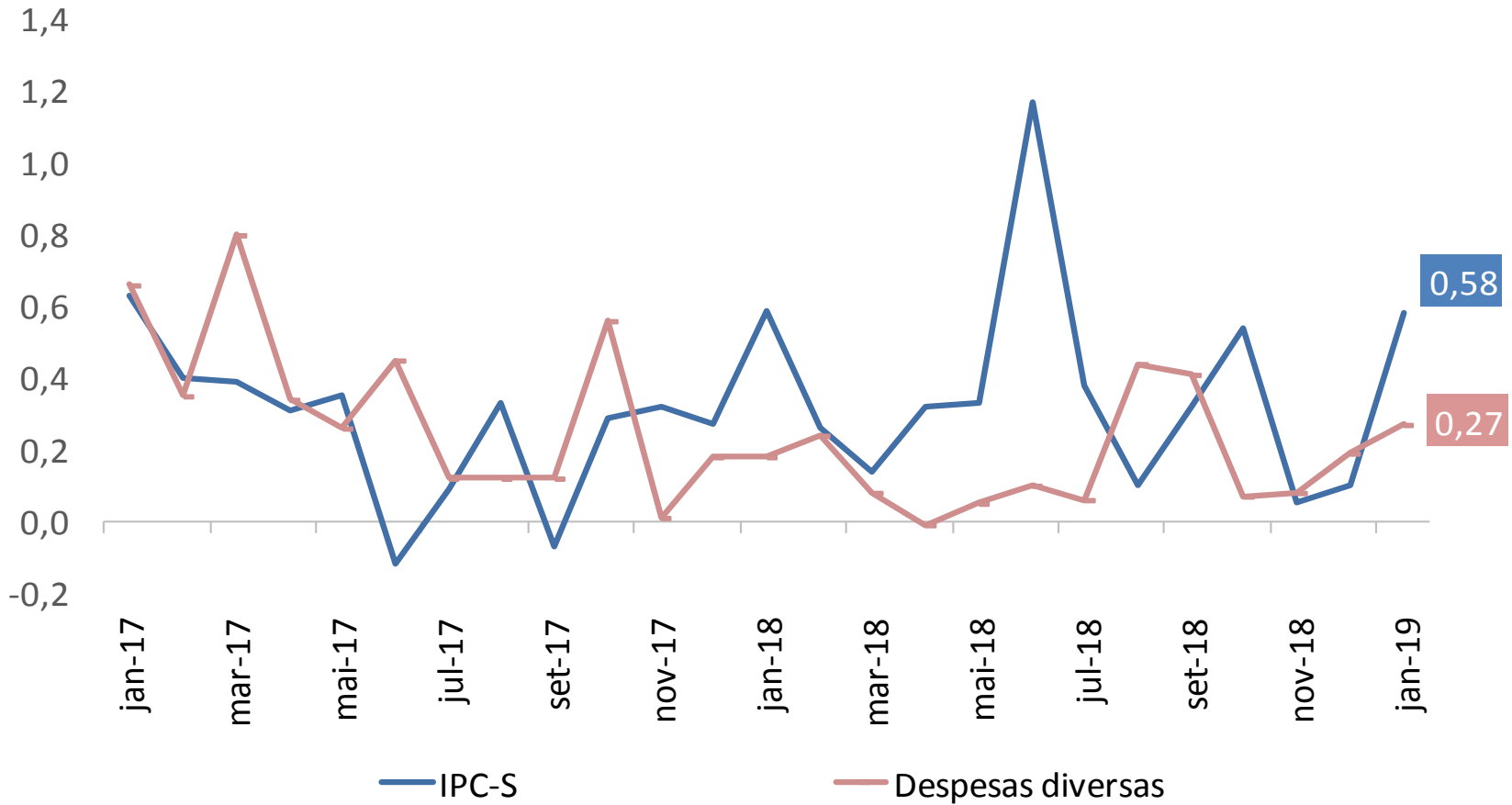

IPC-S

(var.% acumulada nos últimos 30 dias)

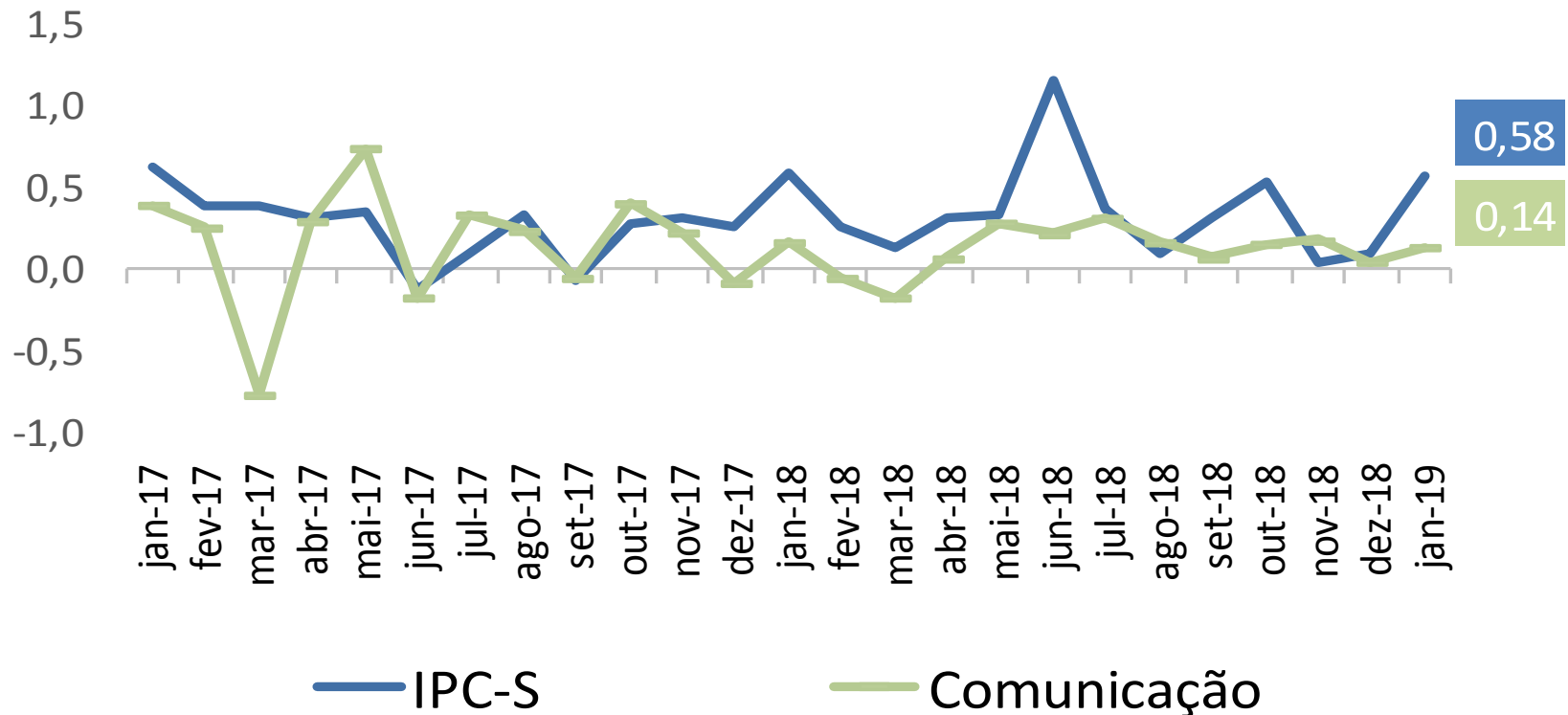

RESUMO

Comparação: 3ª quadrissemana de janeiro/2019 com 2ª quadrissemana de janeiro/2019:

- Segundo a FGV, a inflação da 3ª Q jan/19 medida pelo IPC-S foi de 0,58%, ante 0,52% na semana anterior. A variação apurada na 3ª Q dez/18 foi de 0,10%.
- Houve aceleração dos grupos: **Educação, leitura e recreação** (de 1,73% para 2,28%), destaque para *cursos formais* (de 2,80% para 4,23%); **Transportes** (de -0,19% para -0,05%), destaque para *tarifa de ônibus urbano* (de 0,73% para 1,41%); **Habitação** (de 0,35% para 0,42%), destaque para *tarifa de eletricidade residencial* (de -0,59% para -0,25%); **Comunicação** (de 0,06% para 0,14%), destaque para *pacotes de telefonia fixa e internet* (de 0,35% para 0,68%); e **Despesas diversas** (de 0,19% para 0,27%), destaque para *cartório* (de 1,34% para 1,89%).
- Desaceleraram os grupos: **Saúde e cuidados pessoais** (de 0,55% para 0,41%), destaque para *artigos de higiene e cuidado pessoal* (de 1,26% para 0,62%); **Alimentação** (de 0,98% para 0,94%), destaque para *hortaliças e legumes* (de 6,40% para 4,51%); e **Vestuário** (de 0,11% para 0,03%), destaque para *roupas* (de 0,38% para 0,08%).



Ministério da Fazenda