



Ministério da Fazenda

IPC-S

2ª Quadrissemana de janeiro/19

16 de janeiro de 2019

Os INFORMATIVOS ECONÔMICOS da Secretaria de Política Econômica (SPE) são elaborados a partir de dados de conhecimento público, cujas fontes primárias são instituições autônomas, públicas ou privadas. O objetivo é organizar informações de conhecimento público para ampliar o entendimento sobre a economia brasileira. O conteúdo deste material é meramente informativo, não possuindo caráter prospectivo, nem delimitando as ações de política econômica adotadas pelo Ministério da Fazenda.

VARIAÇÃO SEMANAL DO IPC-S NAS ÚLTIMAS 4 SEMANAS

	15/12/2018	22/12/2018	31/12/2018	07/01/2019	15/01/2019
Índice Geral	-0,03	0,10	0,29	0,44	0,52
Alimentação	0,42	0,60	0,74	1,02	0,98
Habitação	-0,36	-0,13	0,20	0,28	0,35
Vestuário	0,21	0,24	0,69	0,48	0,11
Saúde e cuidados pessoais	0,10	0,29	0,44	0,52	0,55
Educação, leitura e recreação	1,09	0,98	0,83	1,03	1,73
Transportes	-0,98	-0,92	-0,63	-0,38	-0,19
Despesas diversas	0,25	0,19	0,13	0,11	0,19
Comunicação	0,11	0,05	-0,01	-0,01	0,06

IPC-S (var.% mensal)

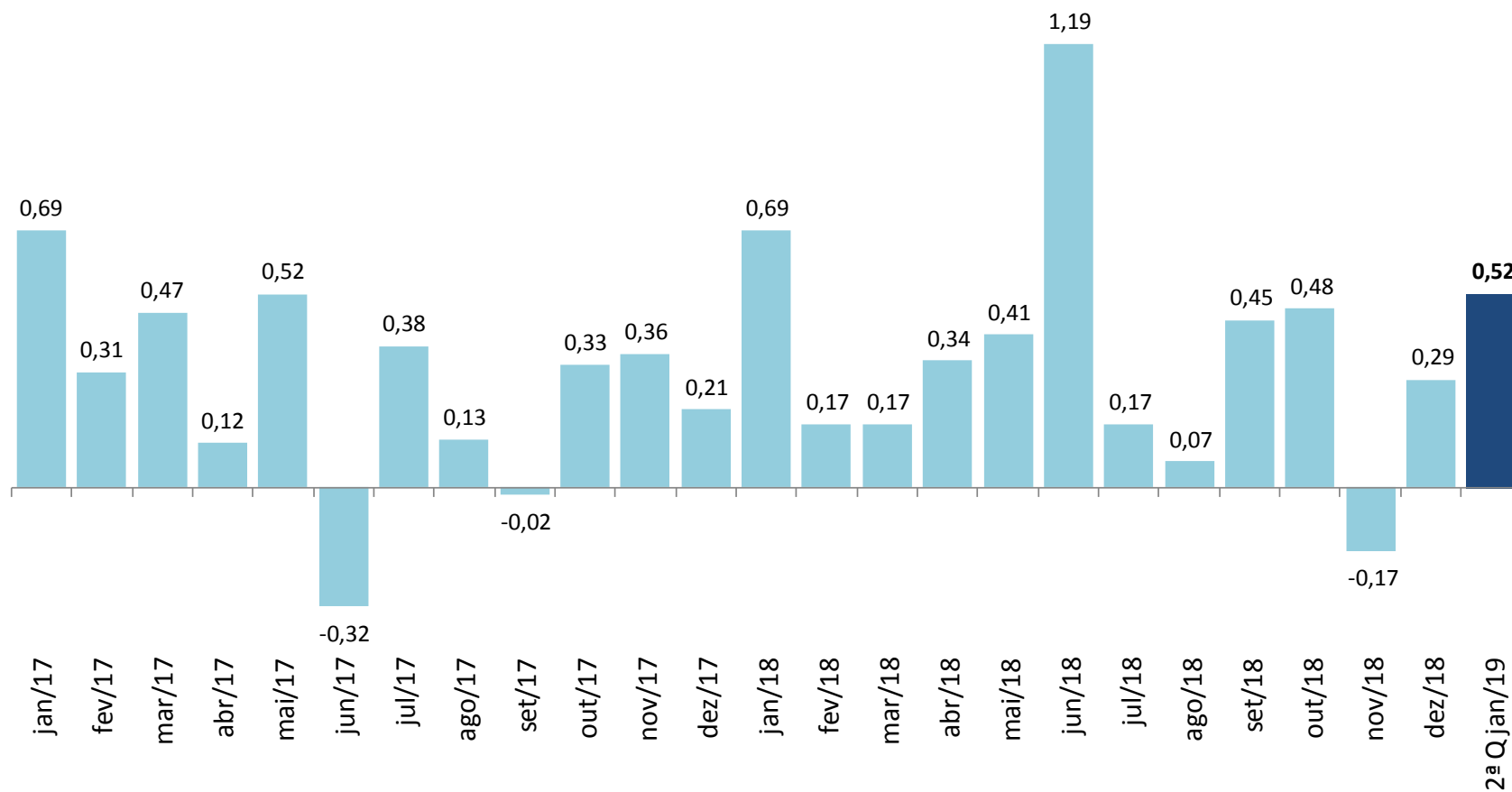

IPC-S

(var.% na mesma quadrissemana de anos anteriores)

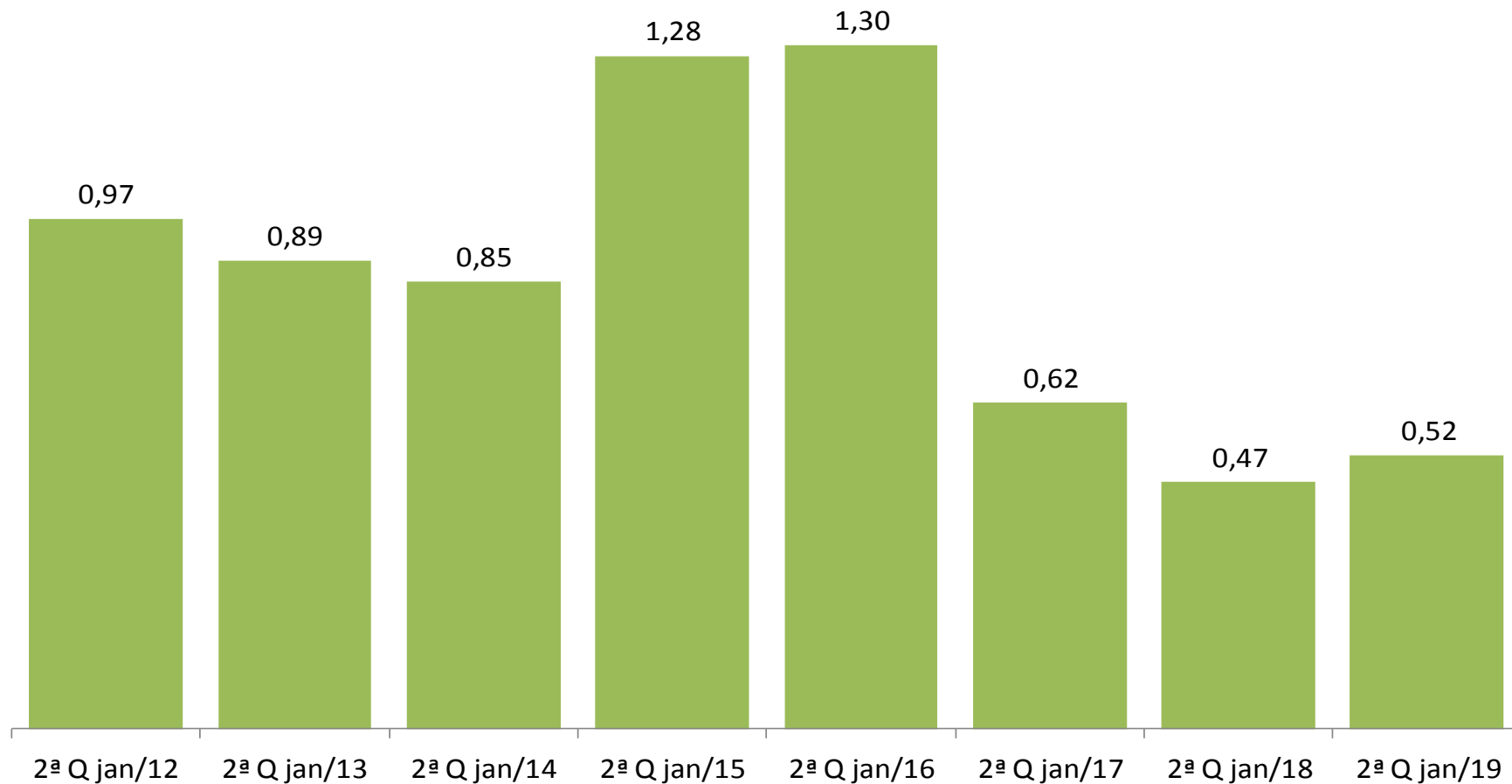

IPC-S

(var.% em 12 meses)

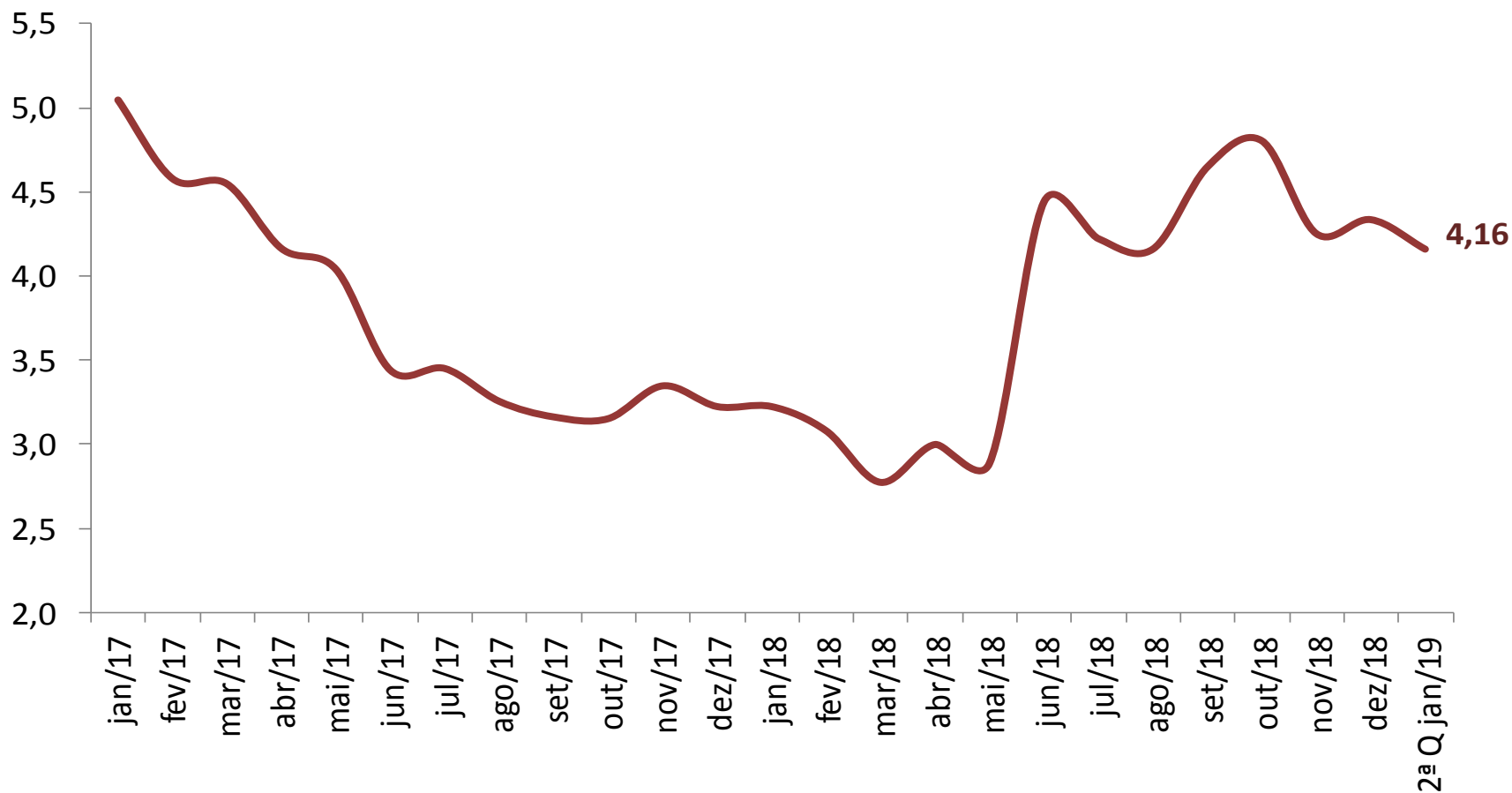

VARIAÇÃO SEMANAL DO IPC-S NAS ÚLTIMAS 4 SEMANAS

	15/12/2018	22/12/2018	31/12/2018	07/01/2019	15/01/2019
IPC - TODOS OS ITENS	-0,03	0,10	0,29	0,44	0,52
ALIMENTAÇÃO	0,42	0,60	0,74	1,02	0,98
ARROZ E FEIJÃO	2,08	2,41	3,09	3,43	2,61
HORTALIÇAS E LEGUMES	6,94	7,93	8,29	8,67	6,40
FRUTAS	1,75	2,52	3,70	5,27	6,56
MASSAS E FARINHAS	-0,28	0,00	0,67	1,09	1,15
PANIFICADOS E BISCOITOS	0,31	0,50	0,79	0,64	0,31
ADOÇANTES	2,02	1,45	0,62	0,43	0,70
DOCES E CHOCOLATES	-1,34	-1,19	-1,52	-0,87	-0,40
LATICÍNIOS	-2,92	-2,38	-2,11	-1,23	-0,33
AVES E OVOS	-0,24	-0,28	-0,02	0,78	0,68
CARNES BOVINAS	1,34	1,87	1,89	1,90	1,43
CARNES SUÍNAS	0,98	1,04	1,09	1,02	1,09
CARNES DE OUTROS ANIMAIS	2,50	3,76	1,11	1,77	-0,70
PESCADOS FRESCOS	1,60	1,33	0,66	0,40	0,66
CARNES E PEIXES INDUSTRIALIZADOS	0,28	0,11	0,17	0,00	-0,05
ÓLEOS E GORDURAS	-0,81	-0,59	-0,50	0,15	0,49
CONDIMENTOS	0,15	0,28	0,42	0,74	1,20
VEGETAIS EM CONSERVA	0,00	0,19	-0,17	0,95	1,34
BEBIDAS NÃO ALCOÓLICAS	0,78	0,38	0,34	0,22	0,27
BEBIDAS ALCOÓLICAS	-0,06	-0,07	0,07	0,06	0,09
OUTROS GÊNEROS ALIMENTÍCIOS	1,38	1,17	0,32	0,08	-0,40
ALIMENTOS PRONTOS CONGELADOS	-0,21	-0,48	-0,48	0,25	1,07
GÊNEROS ALIMENTÍCIOS DIET / LIGHT	0,10	0,03	-0,22	-0,37	0,27
RESTAURANTES	0,17	0,27	0,30	0,31	0,19
BARES E LANCHONETES	0,08	0,27	0,36	0,63	0,59
BEBIDAS ALCOÓLICAS E NÃO ALCOÓLICAS	0,39	0,27	0,26	0,32	0,26

IMPACTO DOS ALIMENTOS NO IPC-S AO LONGO DOS ÚLTIMOS ANOS NA QUADRISSEMANA CORRENTE

	15/01/2015		15/01/2016		15/01/2017		15/01/2018		15/01/2019	
	Var(%)	Impacto	Var(%)	Impacto	Var(%)	Impacto	Var(%)	Impacto	Var(%)	Impacto
<i>IPC - TODOS OS ITENS</i>	1,28		1,30		0,62		0,47		0,52	
ALIMENTAÇÃO	1,70	0,43	2,19	0,56	0,77	0,20	0,93	0,23	0,98	0,24
Frutas	2,20	0,02	7,83	0,09	4,08	0,05	3,85	0,04	6,56	0,07
Hortaliças e Legumes	11,56	0,12	15,45	0,20	-0,06	0,00	10,18	0,09	6,40	0,07
Carnes Bovinas	3,34	0,07	1,26	0,03	1,29	0,03	1,07	0,02	1,43	0,03
Arroz e Feijão	5,15	0,03	4,15	0,02	-2,79	-0,02	-0,19	0,00	2,61	0,01
Alimentos Prontos Congelados	2,40	0,02	2,60	0,02	2,80	0,03	1,54	0,01	1,07	0,01
Aves e Ovos	1,19	0,01	1,25	0,01	1,08	0,01	-0,04	0,00	0,68	0,01
Panificados E Biscoitos	0,44	0,01	1,37	0,02	-0,21	0,00	0,78	0,01	0,31	0,01
Massas e Farinhas	0,62	0,00	1,15	0,00	0,74	0,00	0,26	0,00	1,15	0,00
Condimentos	1,28	0,00	1,44	0,00	0,62	0,00	0,91	0,00	1,20	0,00
Bebidas Não Alcoólicas	0,90	0,01	1,24	0,02	0,72	0,01	0,66	0,01	0,27	0,00
Pescados Frescos	2,73	0,01	-0,38	0,00	2,10	0,01	2,20	0,01	0,66	0,00
Carnes Suínas	1,85	0,00	0,17	0,00	1,97	0,00	1,20	0,00	1,09	0,00
Óleos e Gorduras	1,31	0,00	2,66	0,01	4,82	0,02	1,13	0,00	0,49	0,00
Adoçantes	1,77	0,00	7,87	0,02	1,96	0,00	0,74	0,00	0,70	0,00
Vegetais em Conserva	0,65	0,00	0,34	0,00	-0,83	0,00	0,15	0,00	1,34	0,00
Gêneros Alimentícios Diet / Light	0,46	0,00	2,56	0,00	1,02	0,00	0,07	0,00	0,27	0,00
Bebidas Alcoólicas	1,04	0,01	0,82	0,00	0,35	0,00	-0,70	0,00	0,09	0,00
Carnes de Outros Animais	-6,02	0,00	6,04	0,00	-0,79	0,00	-0,86	0,00	-0,70	0,00
Carnes e Peixes Industrializados	1,73	0,01	1,55	0,01	2,03	0,02	0,19	0,00	-0,05	0,00
Outros Gêneros Alimentícios	0,99	0,00	0,97	0,00	-1,26	0,00	0,67	0,00	-0,40	0,00
Doces e Chocolates	0,22	0,00	0,61	0,00	-0,68	0,00	-0,62	0,00	-0,40	0,00
Laticínios	-0,57	-0,01	0,43	0,01	-0,87	-0,02	-0,39	-0,01	-0,33	-0,01

IPC-S

(var.% acumulada nos últimos 30 dias)

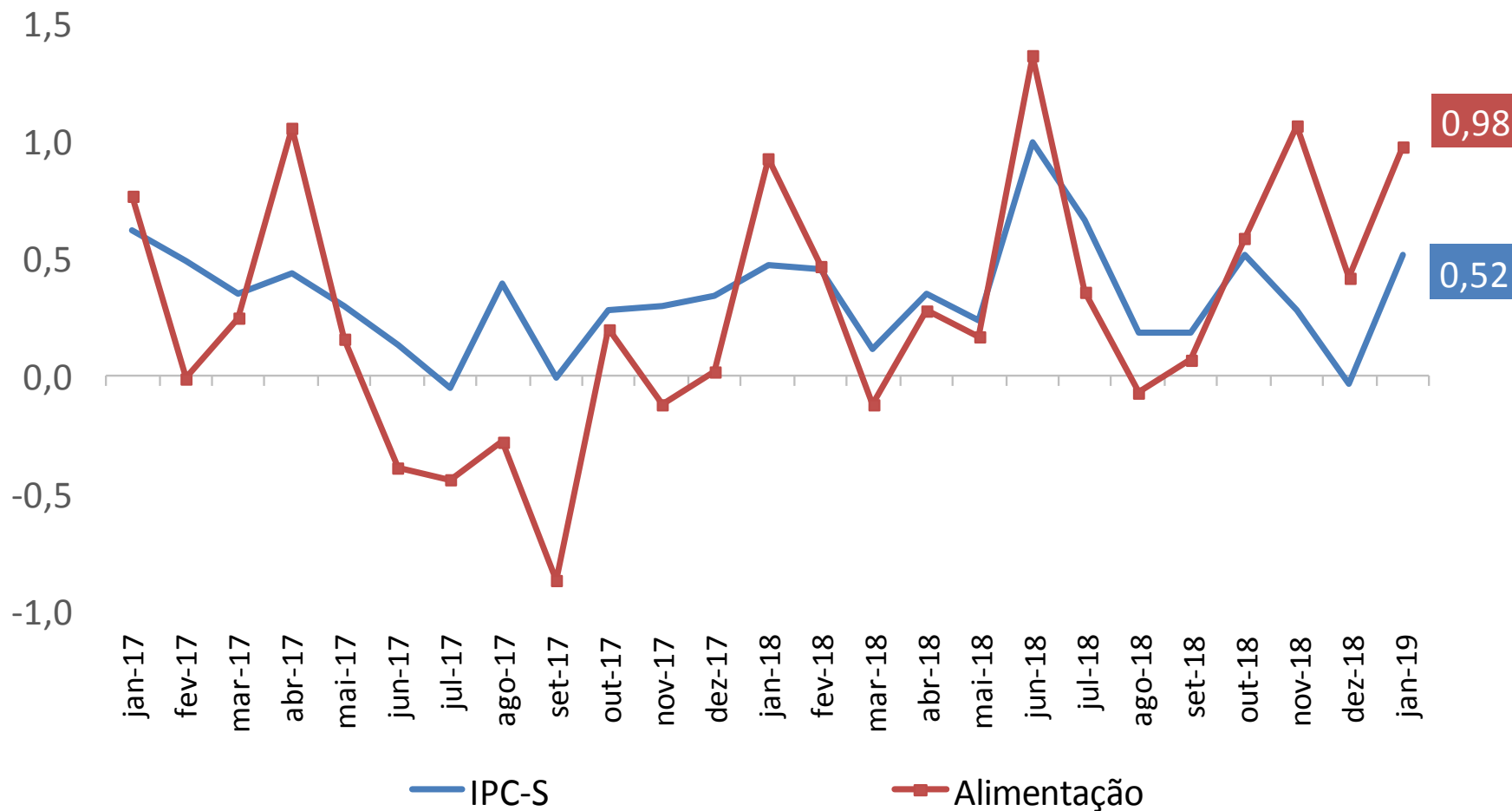

IPC-S

(var.% acumulada nos últimos 30 dias)

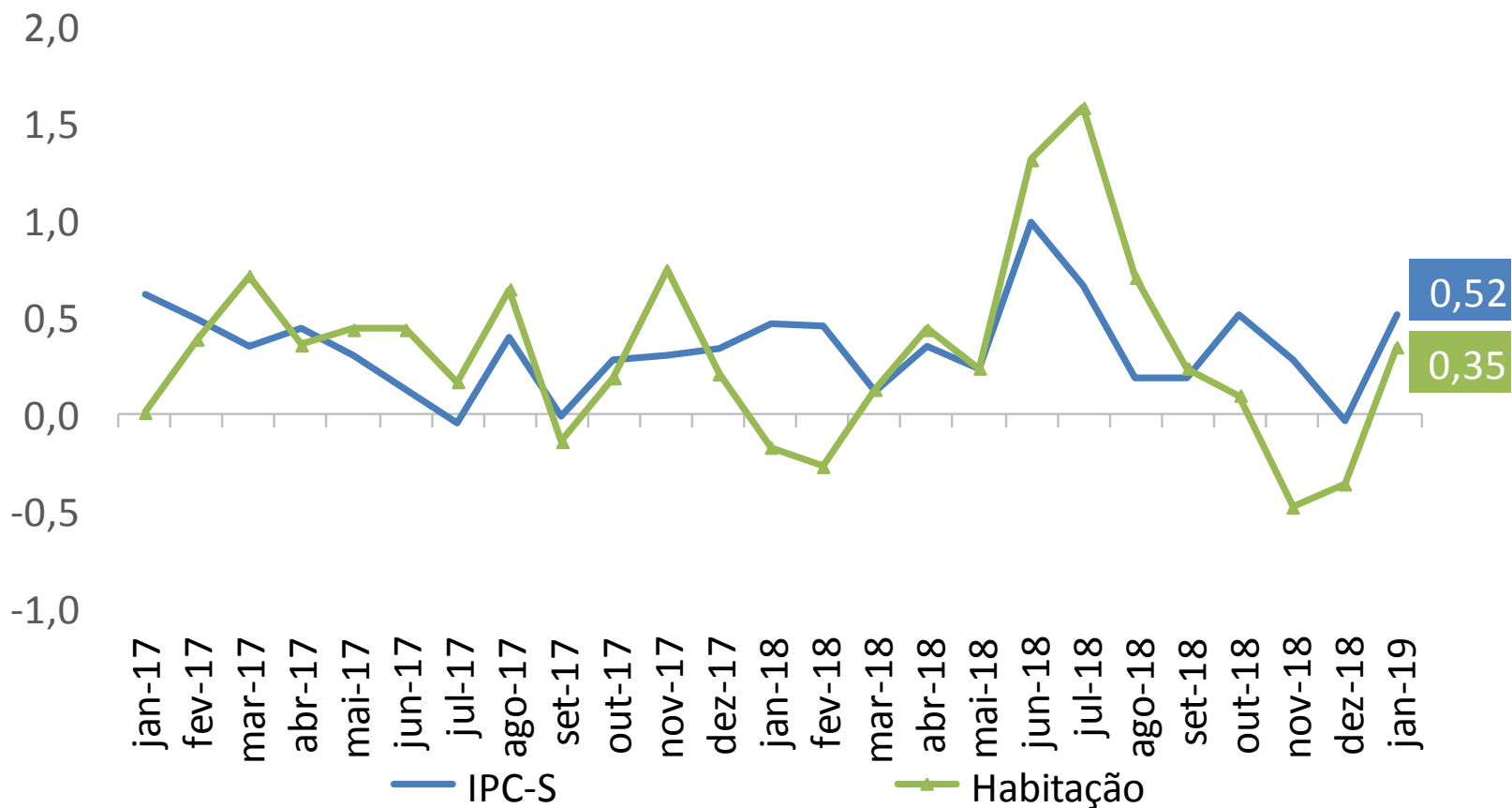

IPC-S

(var.% acumulada nos últimos 30 dias)

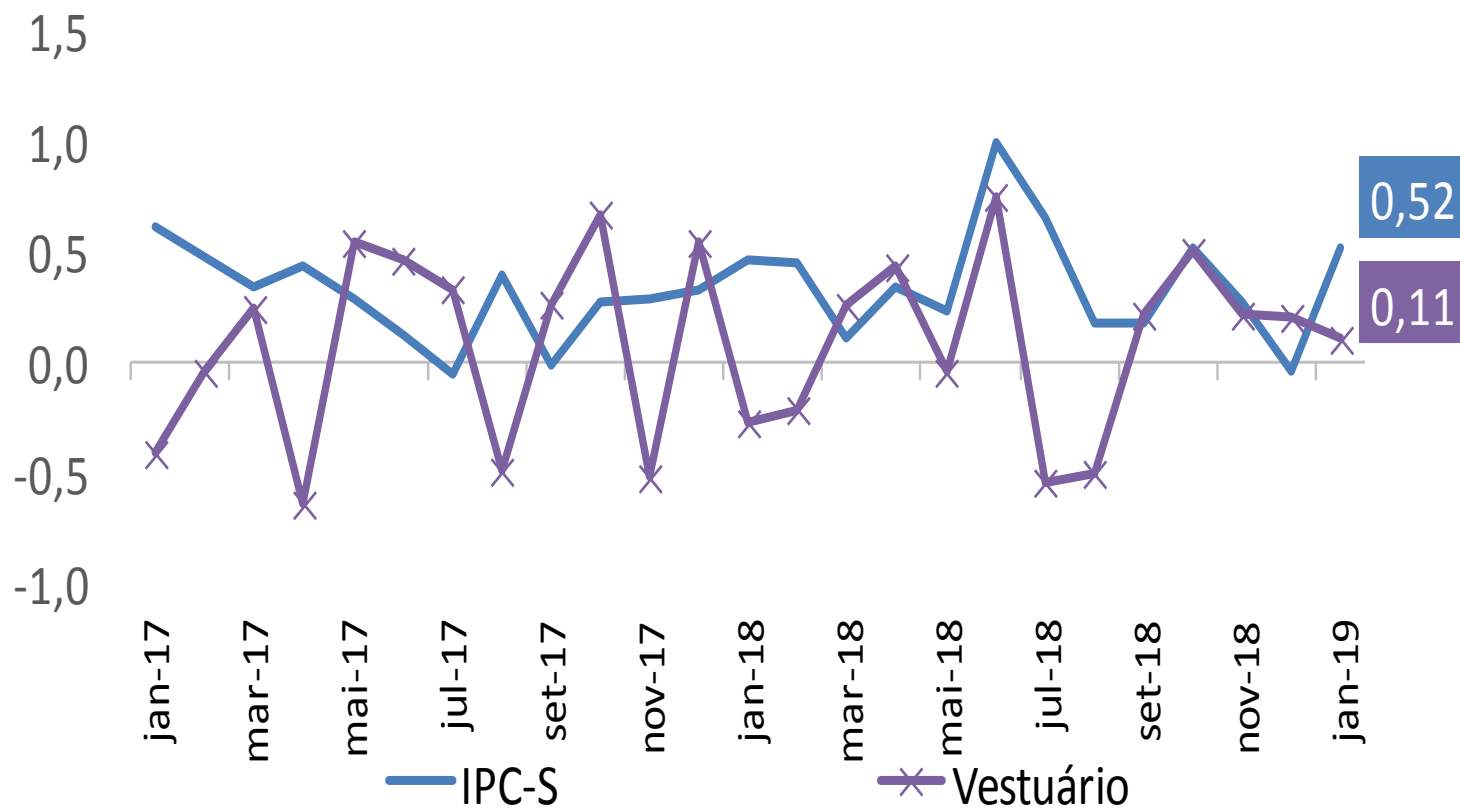

IPC-S

(var.% acumulada nos últimos 30 dias)

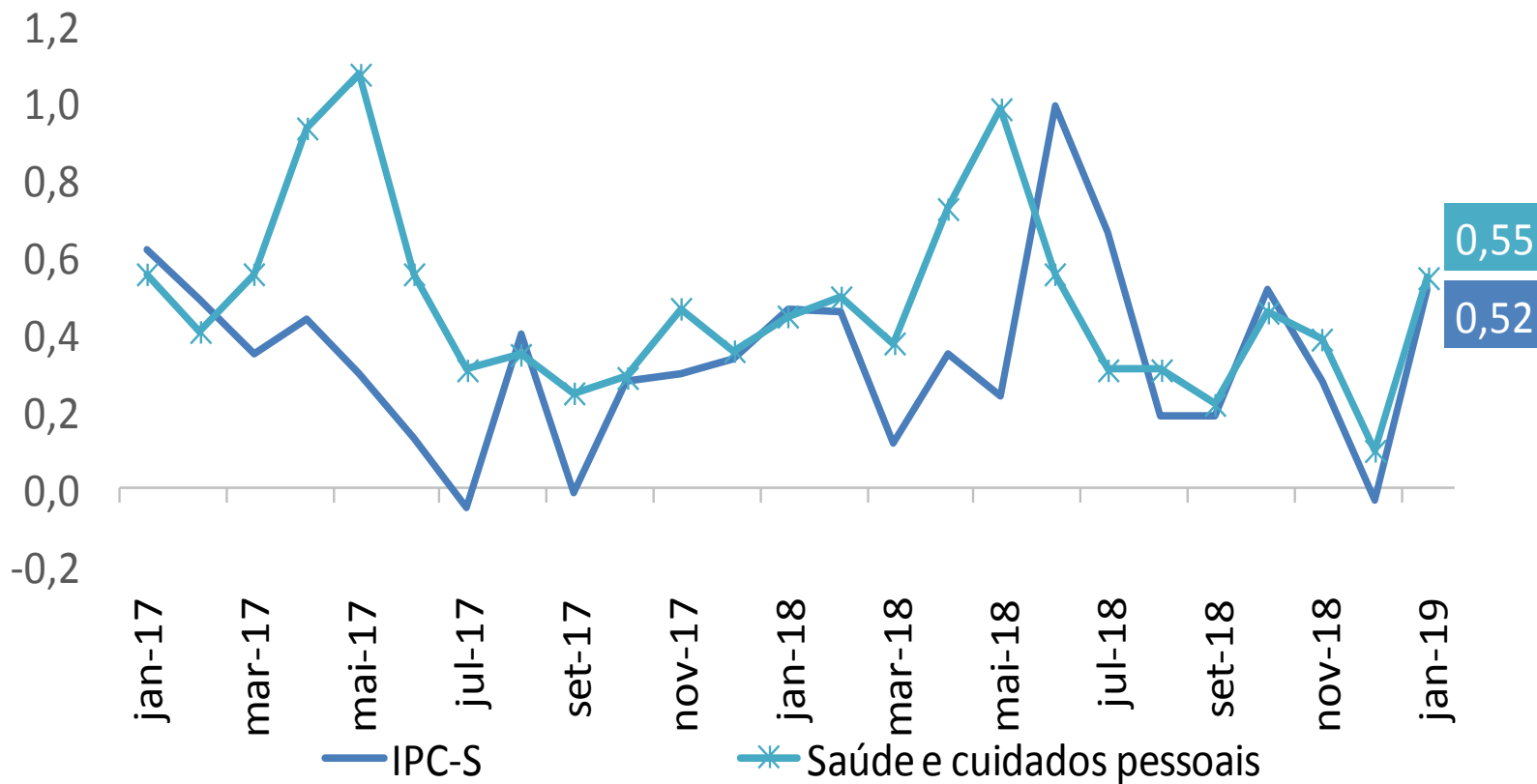

IPC-S

(var.% acumulada nos últimos 30 dias)

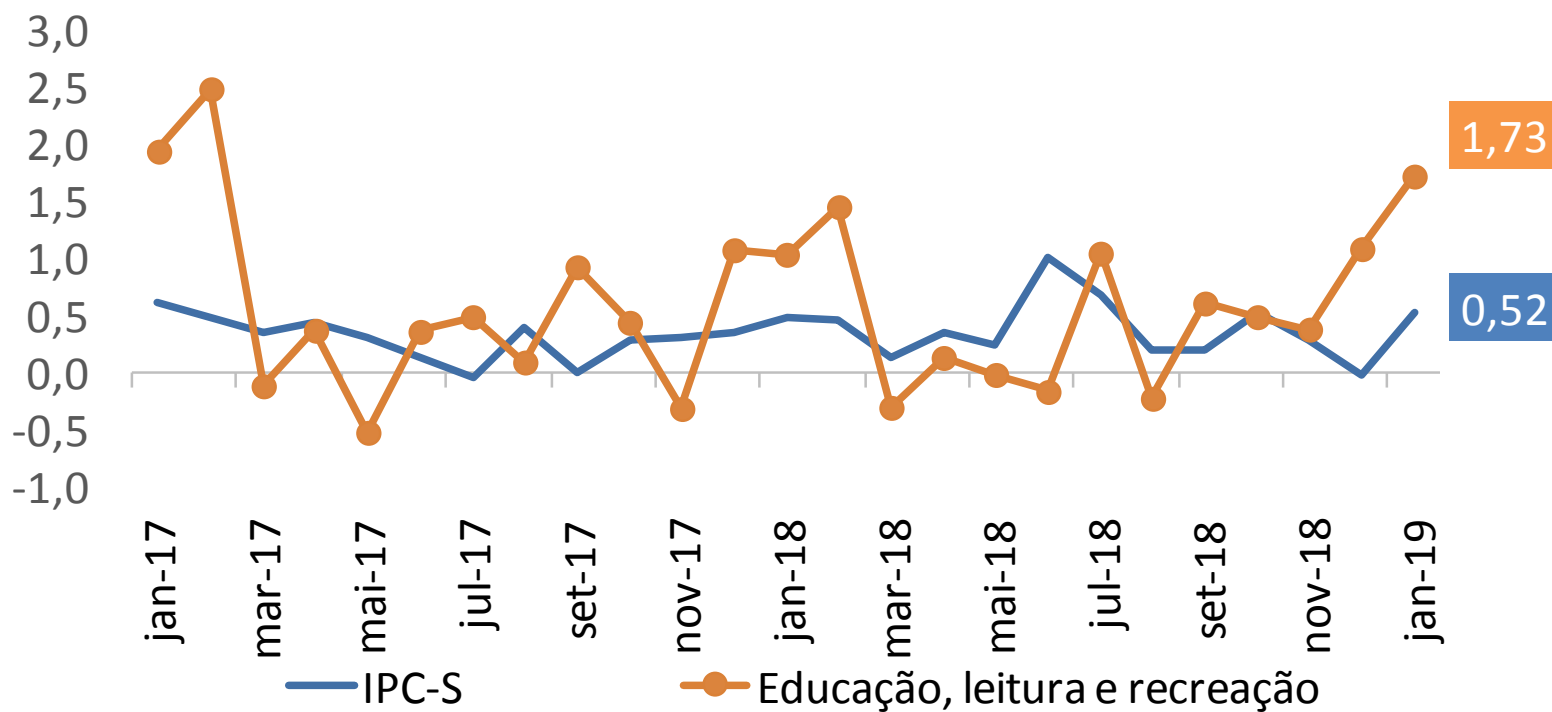

IPC-S

(var.% acumulada nos últimos 30 dias)

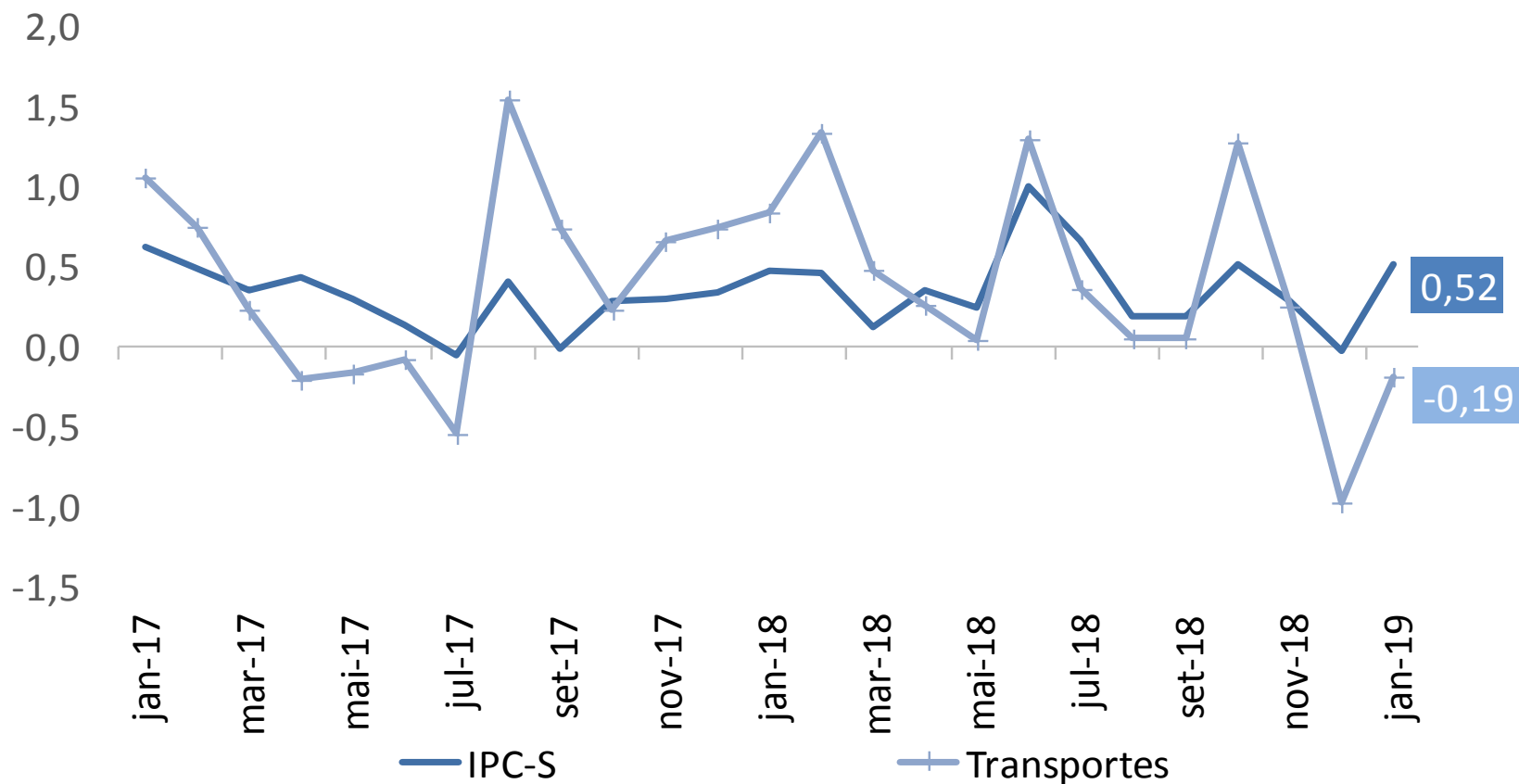

IPC-S (var.% acumulada nos últimos 30 dias)

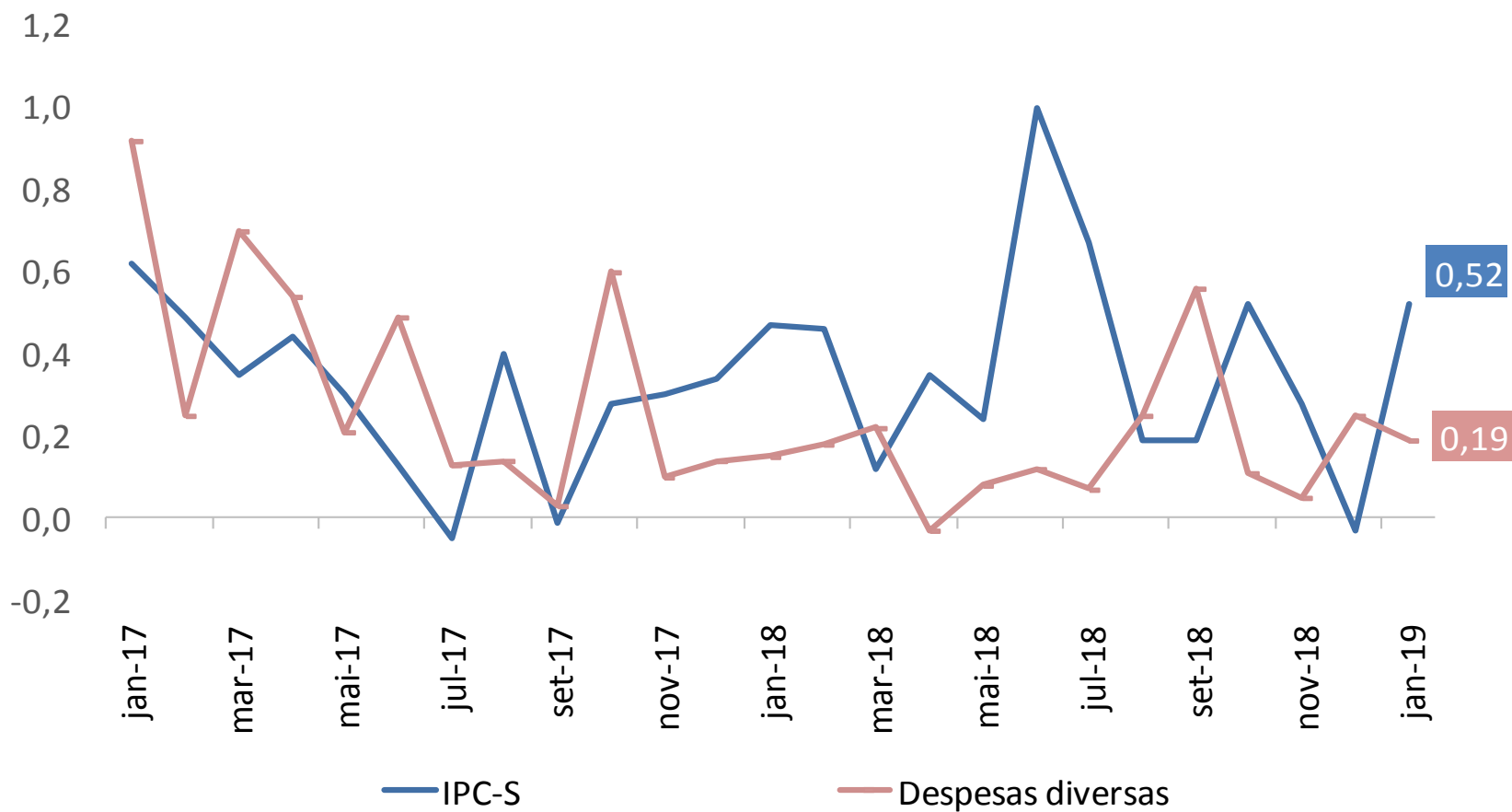

IPC-S

(var.% acumulada nos últimos 30 dias)

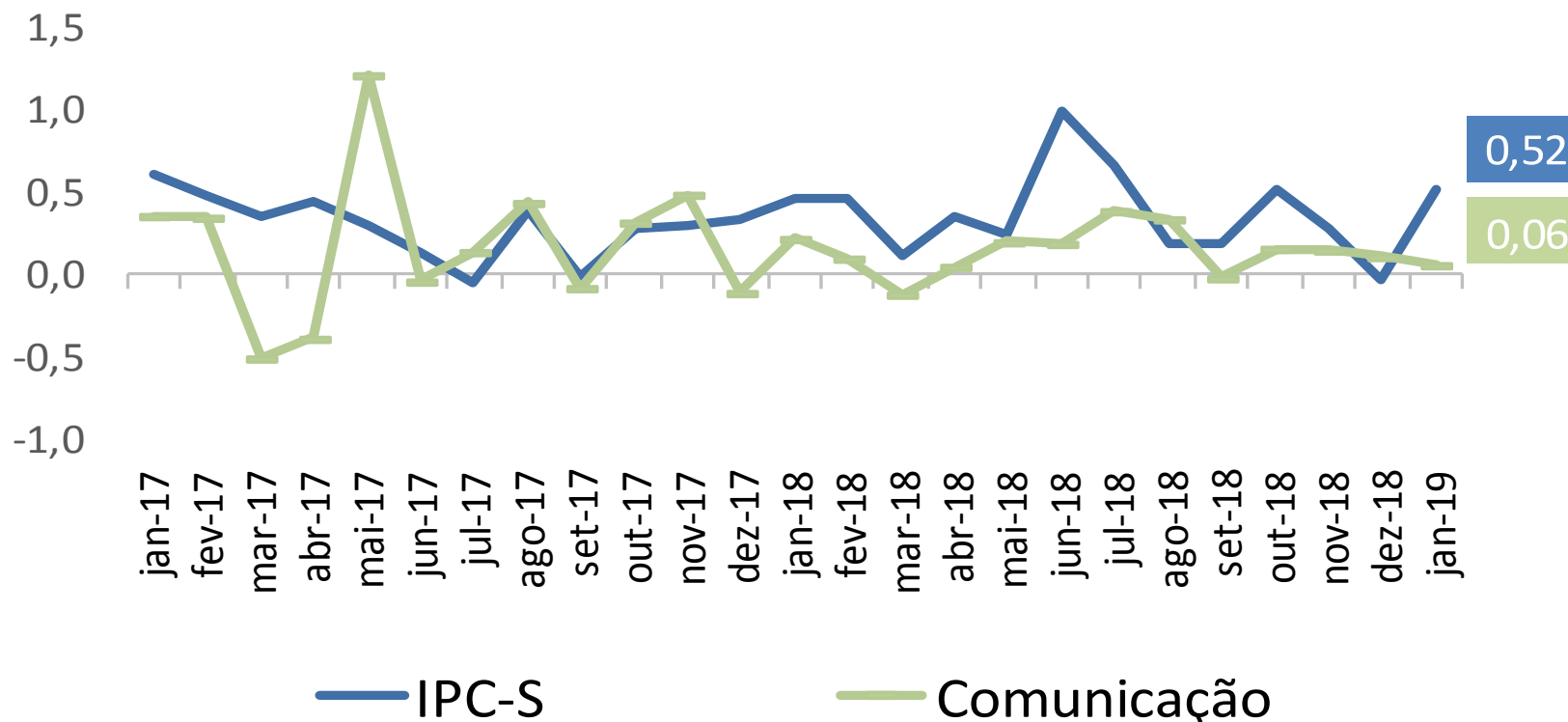

RESUMO

Comparação: 2ª quadrissemana de janeiro/2019 com 1ª quadrissemana de janeiro/2019:

- Segundo a FGV, a inflação da 2ª Q jan/19 medida pelo IPC-S foi de 0,52%, ante 0,44% na semana anterior. A variação apurada na 2ª Q dez/18 foi de -0,03%.
- Houve aceleração dos grupos: **Educação, leitura e recreação** (de 1,03% para 1,73%), destaque para *cursos formais* (de 15% para 2,80%); **Transportes** (de -0,38% para -0,19%), destaque para *gasolina* (de -3,25% para -2,22%); **Habitação** (de 0,28% para 0,35%), destaque para *condomínio residencial* (de 0,17% para 0,74%); **Despesas diversas** (de 0,11% para 0,19%), destaque para *cartório* (de 0,55% para 1,34%); **Comunicação** (de -0,01% para 0,06%), destaque para *pacotes de telefonia fixa e internet* (de 0,00% para 0,35%); e **Saúde e cuidados pessoais** (de 0,52% para 0,55%), destaque para *artigos de higiene e cuidado pessoal* (de 1,06% para 1,26%).
- Desaceleraram os grupos: **Alimentação** (de 1,02% para 0,98%), destaque para *hortaliças e legumes* (de 8,67% para 6,40%); e **Vestuário** (de 0,48% para 0,11%), destaque para *roupas* (de 0,74% para 0,38%).



Ministério da Fazenda