



# Ministério da Fazenda

---

## IPC-S

### 1ª Quadrisessemana de janeiro/19

08 de janeiro de 2019

Os INFORMATIVOS ECONÔMICOS da Secretaria de Política Econômica (SPE) são elaborados a partir de dados de conhecimento público, cujas fontes primárias são instituições autônomas, públicas ou privadas. O objetivo é organizar informações de conhecimento público para ampliar o entendimento sobre a economia brasileira. O conteúdo deste material é meramente informativo, não possuindo caráter prospectivo, nem delimitando as ações de política econômica adotadas pelo Ministério da Fazenda.

# VARIAÇÃO SEMANAL DO IPC-S NAS ÚLTIMAS 4 SEMANAS

	07/12/2018	15/12/2018	22/12/2018	31/12/2018	07/01/2019
<b>Índice Geral</b>	<b>-0,06</b>	<b>-0,03</b>	<b>0,10</b>	<b>0,29</b>	<b>0,44</b>
<b>Alimentação</b>	0,52	0,42	0,60	0,74	1,02
<b>Habitação</b>	-0,61	-0,36	-0,13	0,20	0,28
<b>Vestuário</b>	0,33	0,21	0,24	0,69	0,48
<b>Saúde e cuidados pessoais</b>	0,03	0,10	0,29	0,44	0,52
<b>Educação, leitura e recreação</b>	0,83	1,09	0,98	0,83	1,03
<b>Transportes</b>	-0,81	-0,98	-0,92	-0,63	-0,38
<b>Despesas diversas</b>	0,25	0,25	0,19	0,13	0,11
<b>Comunicação</b>	0,12	0,11	0,05	-0,01	-0,01

## IPC-S (var.% mensal)

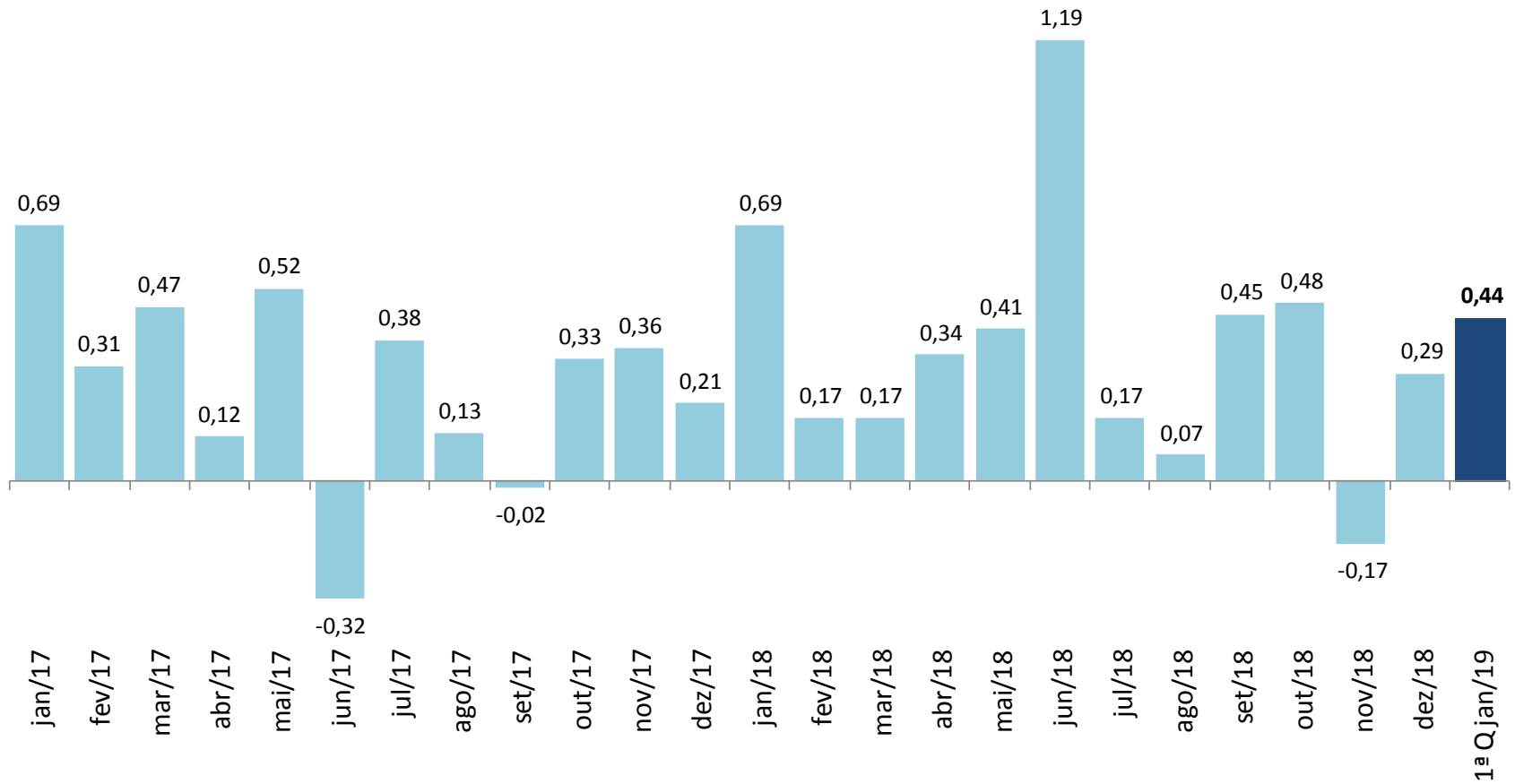

## IPC-S

(var.% na mesma quadrissemana de anos anteriores)

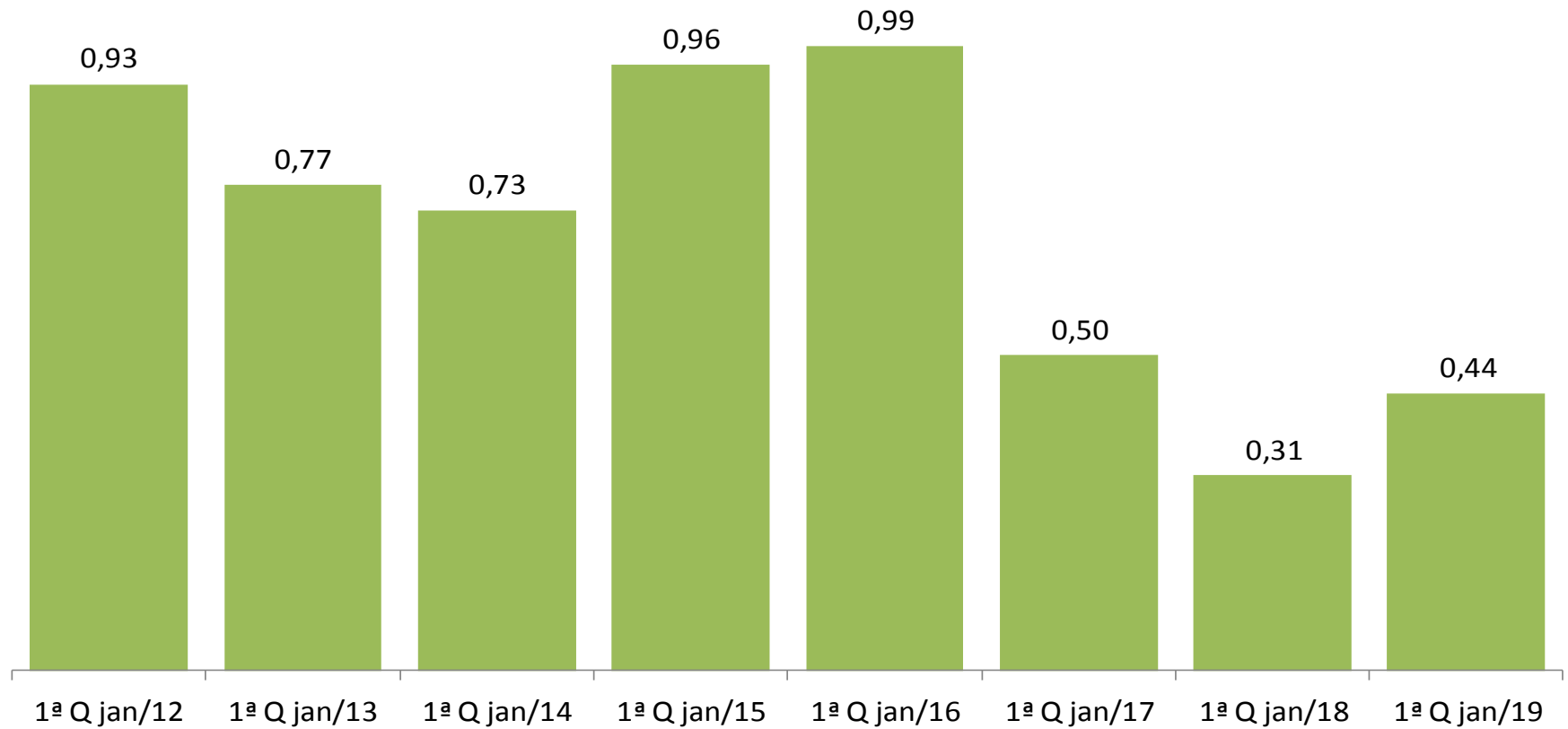

# IPC-S (var.% em 12 meses)

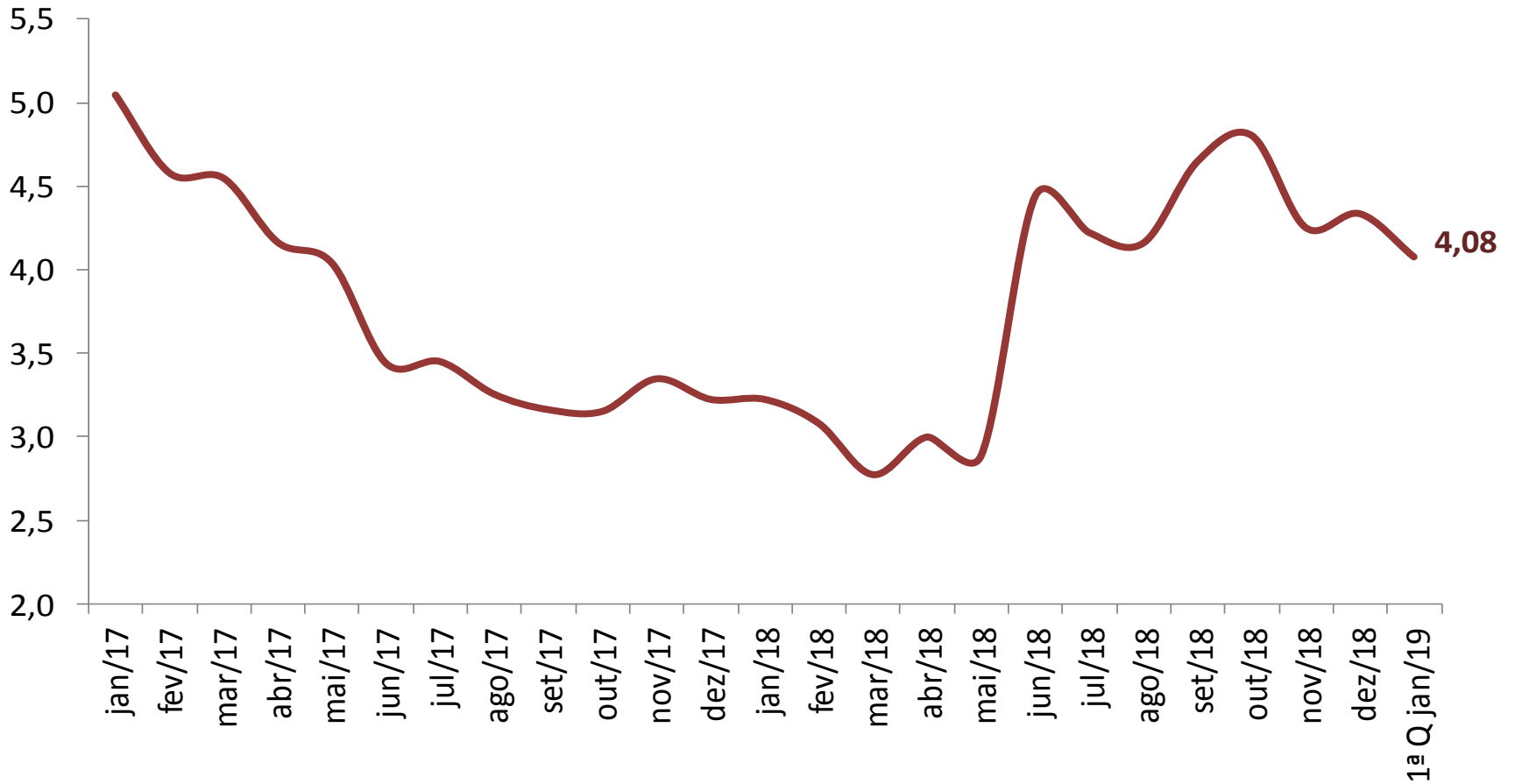

# VARIAÇÃO SEMANAL DO IPC-S NAS ÚLTIMAS 4 SEMANAS

	07/12/2018	15/12/2018	22/12/2018	31/12/2018	07/01/2019
<b>IPC - TODOS OS ITENS</b>	-0,06	-0,03	0,10	0,29	0,44
<b>ALIMENTAÇÃO</b>	0,52	0,42	0,60	0,74	1,02
<b>ARROZ E FEIJÃO</b>	0,46	2,08	2,41	3,09	3,43
<b>HORTALIÇAS E LEGUMES</b>	9,32	6,94	7,93	8,29	8,67
<b>FRUTAS</b>	2,27	1,75	2,52	3,70	5,27
<b>MASSAS E FARINHAS</b>	-0,12	-0,28	0,00	0,67	1,09
<b>PANIFICADOS E BISCOITOS</b>	0,24	0,31	0,50	0,79	0,64
<b>ADOÇANTES</b>	2,23	2,02	1,45	0,62	0,43
<b>DOCES E CHOCOLATES</b>	-0,59	-1,34	-1,19	-1,52	-0,87
<b>LATICÍNIOS</b>	-3,34	-2,92	-2,38	-2,11	-1,23
<b>AVES E OVOS</b>	0,27	-0,24	-0,28	-0,02	0,78
<b>CARNES BOVINAS</b>	1,06	1,34	1,87	1,89	1,90
<b>CARNES SUÍNAS</b>	1,19	0,98	1,04	1,09	1,02
<b>CARNES DE OUTROS ANIMAIS</b>	2,07	2,50	3,76	1,11	1,77
<b>PESCADOS FRESCOS</b>	1,91	1,60	1,33	0,66	0,40
<b>CARNES E PEIXES INDUSTRIALIZADOS</b>	0,45	0,28	0,11	0,17	0,00
<b>ÓLEOS E GORDURAS</b>	-0,45	-0,81	-0,59	-0,50	0,15
<b>CONDIMENTOS</b>	0,25	0,15	0,28	0,42	0,74
<b>VEGETAIS EM CONSERVA</b>	-0,79	0,00	0,19	-0,17	0,95
<b>BEBIDAS NÃO ALCOÓLICAS</b>	1,01	0,78	0,38	0,34	0,22
<b>BEBIDAS ALCOÓLICAS</b>	-0,12	-0,06	-0,07	0,07	0,06
<b>OUTROS GÊNEROS ALIMENTÍCIOS</b>	0,81	1,38	1,17	0,32	0,08
<b>ALIMENTOS PRONTOS CONGELADOS</b>	-0,05	-0,21	-0,48	-0,48	0,25
<b>GÊNEROS ALIMENTÍCIOS DIET / LIGHT</b>	-0,05	0,10	0,03	-0,22	-0,37
<b>RESTAURANTES</b>	0,17	0,17	0,27	0,30	0,31
<b>BARES E LANCHONETES</b>	0,20	0,08	0,27	0,36	0,63
<b>BEBIDAS ALCOÓLICAS E NÃO ALCOÓLICAS</b>	0,39	0,39	0,27	0,26	0,32

# IMPACTO DOS ALIMENTOS NO IPC-S AO LONGO DOS ÚLTIMOS ANOS NA QUADRISSEMANA CORRENTE

	07/01/2015		07/01/2016		07/01/2017		07/01/2018		07/01/2019	
	Var(%)	Impacto	Var(%)	Impacto	Var(%)	Impacto	Var(%)	Impacto	Var(%)	Impacto
<i>IPC - TODOS OS ITENS</i>	0,96		0,99		0,50		0,31		0,44	
<b>ALIMENTAÇÃO</b>	1,41	0,36	1,92	0,49	0,75	0,19	0,60	0,15	1,02	0,25
Hortaliças e Legumes	7,91	0,08	10,53	0,14	-1,38	-0,01	3,25	0,03	8,67	0,10
Frutas	1,98	0,02	7,26	0,09	4,78	0,06	2,54	0,03	5,27	0,06
Carnes Bovinas	4,13	0,08	1,36	0,03	1,08	0,02	1,18	0,02	1,90	0,04
Arroz e Feijão	4,03	0,02	3,66	0,02	-2,88	-0,02	-0,05	0,00	3,43	0,02
Panificados E Biscoitos	0,30	0,01	1,75	0,03	0,03	0,00	0,60	0,01	0,64	0,01
Aves e Ovos	0,91	0,01	1,51	0,01	1,49	0,01	0,28	0,00	0,78	0,01
Massas e Farinhas	0,36	0,00	1,25	0,01	1,14	0,00	0,05	0,00	1,09	0,00
Bebidas Não Alcoólicas	0,85	0,01	1,19	0,01	0,81	0,01	0,29	0,00	0,22	0,00
Alimentos Prontos Congelados	2,77	0,03	1,72	0,02	2,20	0,02	0,18	0,00	0,25	0,00
Condimentos	1,41	0,00	1,41	0,00	-0,03	0,00	0,89	0,00	0,74	0,00
Carnes Suínas	1,77	0,00	1,07	0,00	1,91	0,00	1,85	0,00	1,02	0,00
Pescados Frescos	2,55	0,01	0,45	0,00	4,70	0,01	1,94	0,01	0,40	0,00
Adoçantes	2,43	0,00	8,73	0,02	2,42	0,01	1,69	0,00	0,43	0,00
Vegetais em Conserva	0,54	0,00	0,69	0,00	-0,13	0,00	-0,48	0,00	0,95	0,00
Óleos e Gorduras	1,28	0,00	3,07	0,01	3,90	0,01	0,69	0,00	0,15	0,00
Bebidas Alcoólicas	1,10	0,01	0,97	0,01	0,73	0,00	-0,33	0,00	0,06	0,00
Carnes de Outros Animais	-7,34	0,00	4,92	0,00	-0,63	0,00	-1,27	0,00	1,77	0,00
Outros Gêneros Alimentícios	1,18	0,00	2,39	0,00	0,42	0,00	-0,34	0,00	0,08	0,00
Carnes e Peixes Industrializados	1,15	0,01	1,03	0,01	1,74	0,01	0,27	0,00	0,00	0,00
Gêneros Alimentícios Diet / Light	-0,11	0,00	2,52	0,00	0,83	0,00	-0,39	0,00	-0,37	0,00
Doces e Chocolates	-0,07	0,00	1,26	0,00	-1,05	0,00	0,25	0,00	-0,87	0,00
Laticínios	-1,13	-0,02	0,43	0,01	-1,32	-0,03	-0,05	0,00	-1,23	-0,02

# IPC-S

(var.% acumulada nos últimos 30 dias)

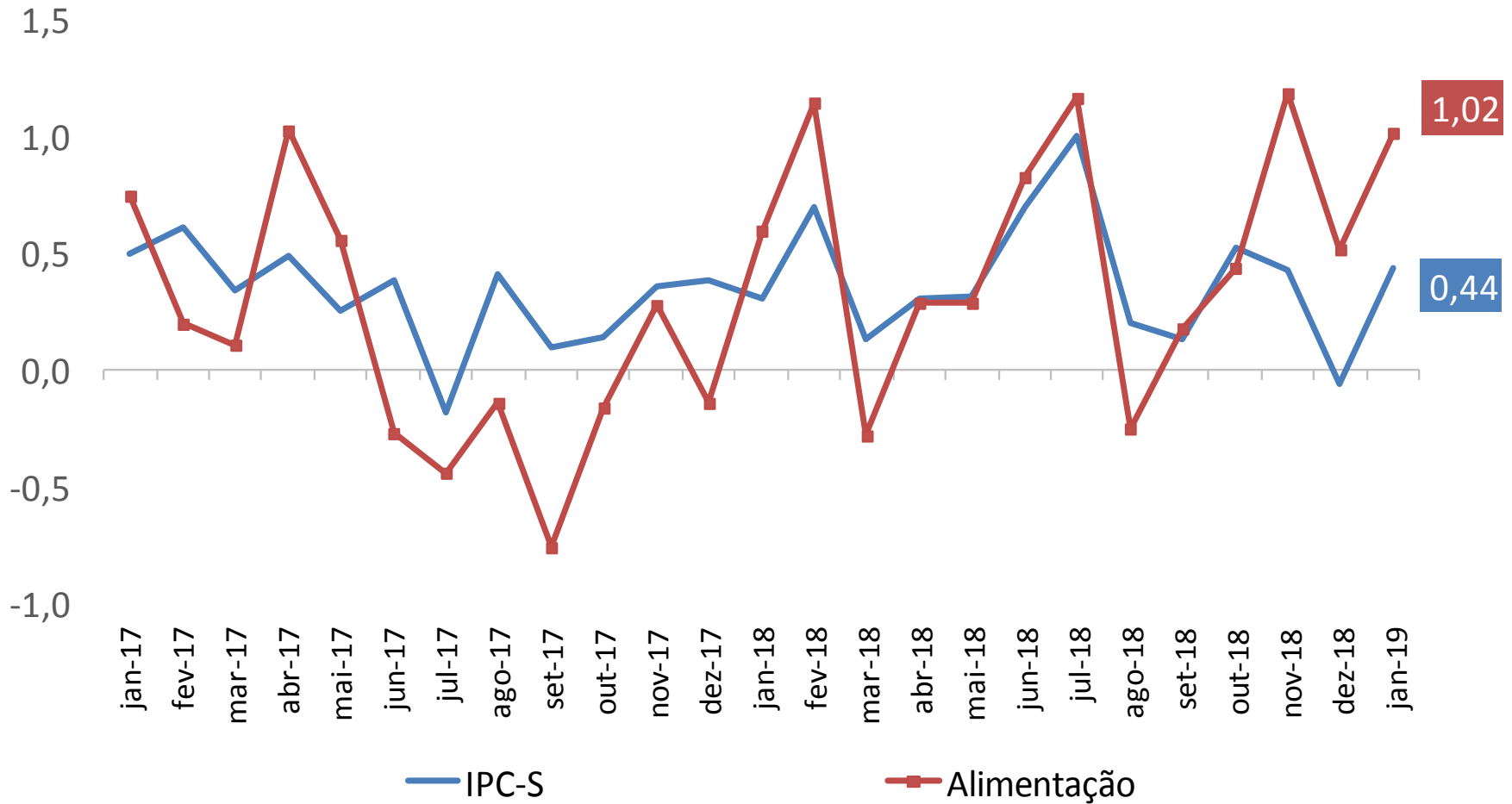



# IPC-S

(var.% acumulada nos últimos 30 dias)

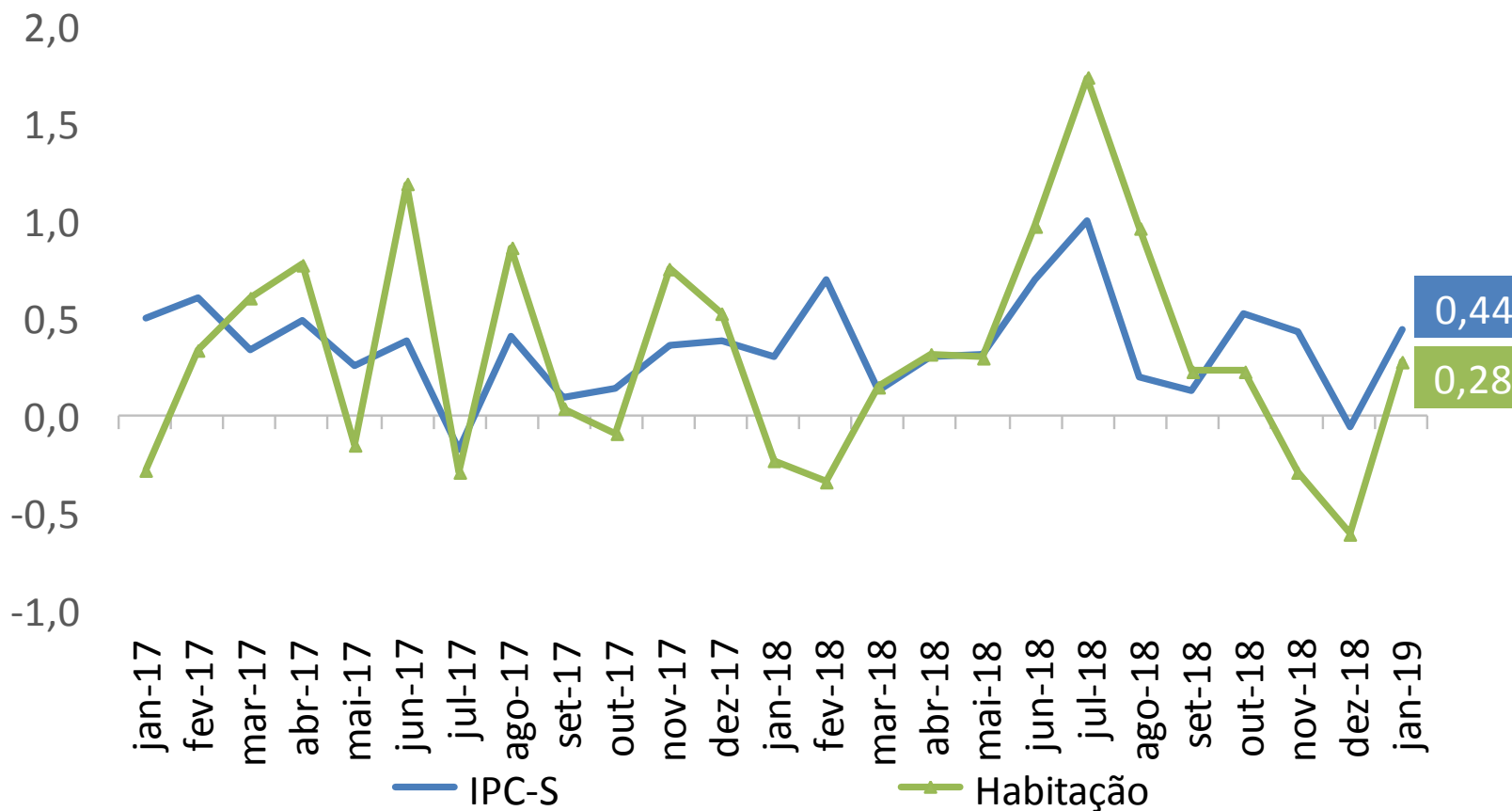

## IPC-S (var.% acumulada nos últimos 30 dias)

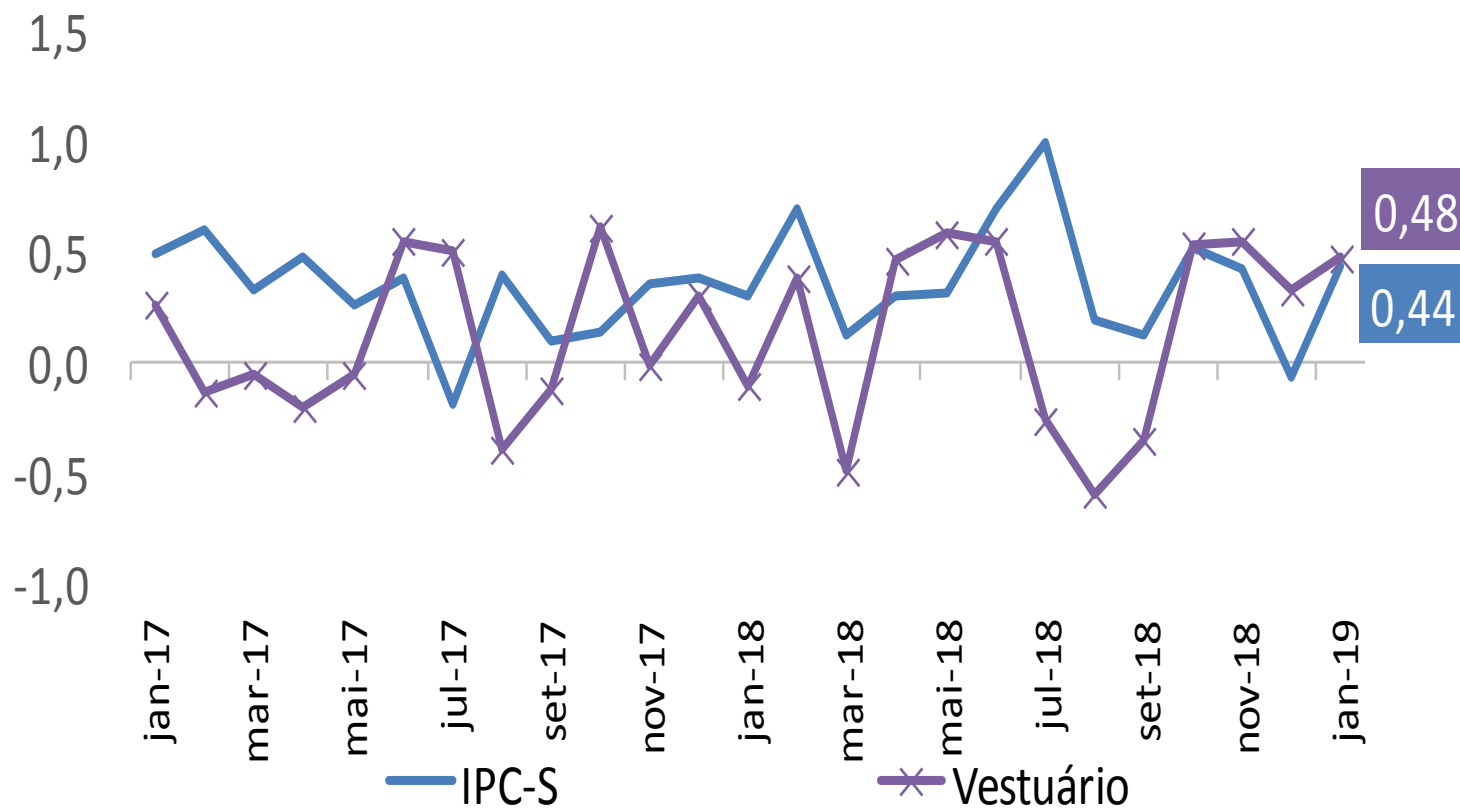

# IPC-S

(var.% acumulada nos últimos 30 dias)

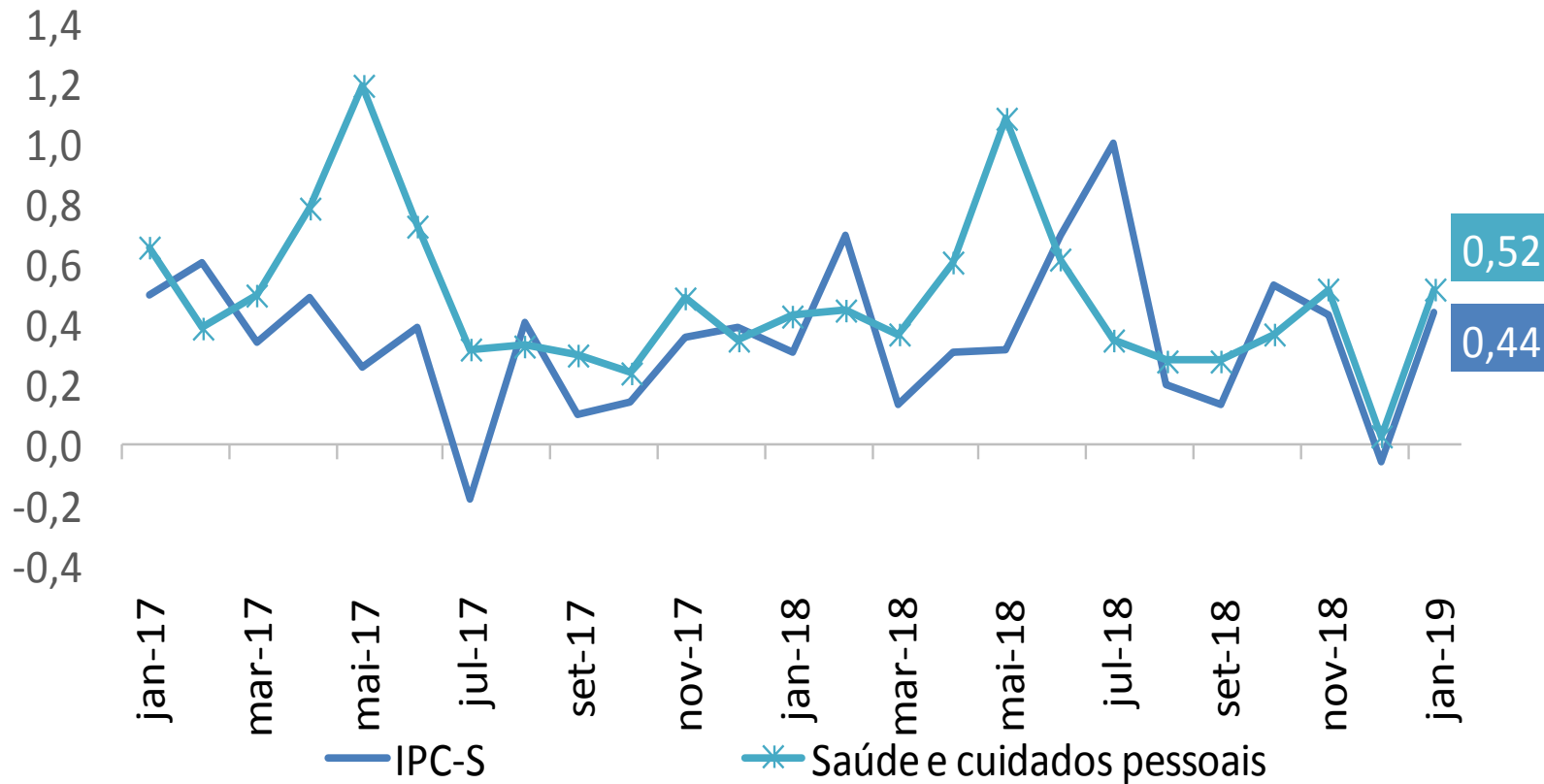

## IPC-S (var.% acumulada nos últimos 30 dias)

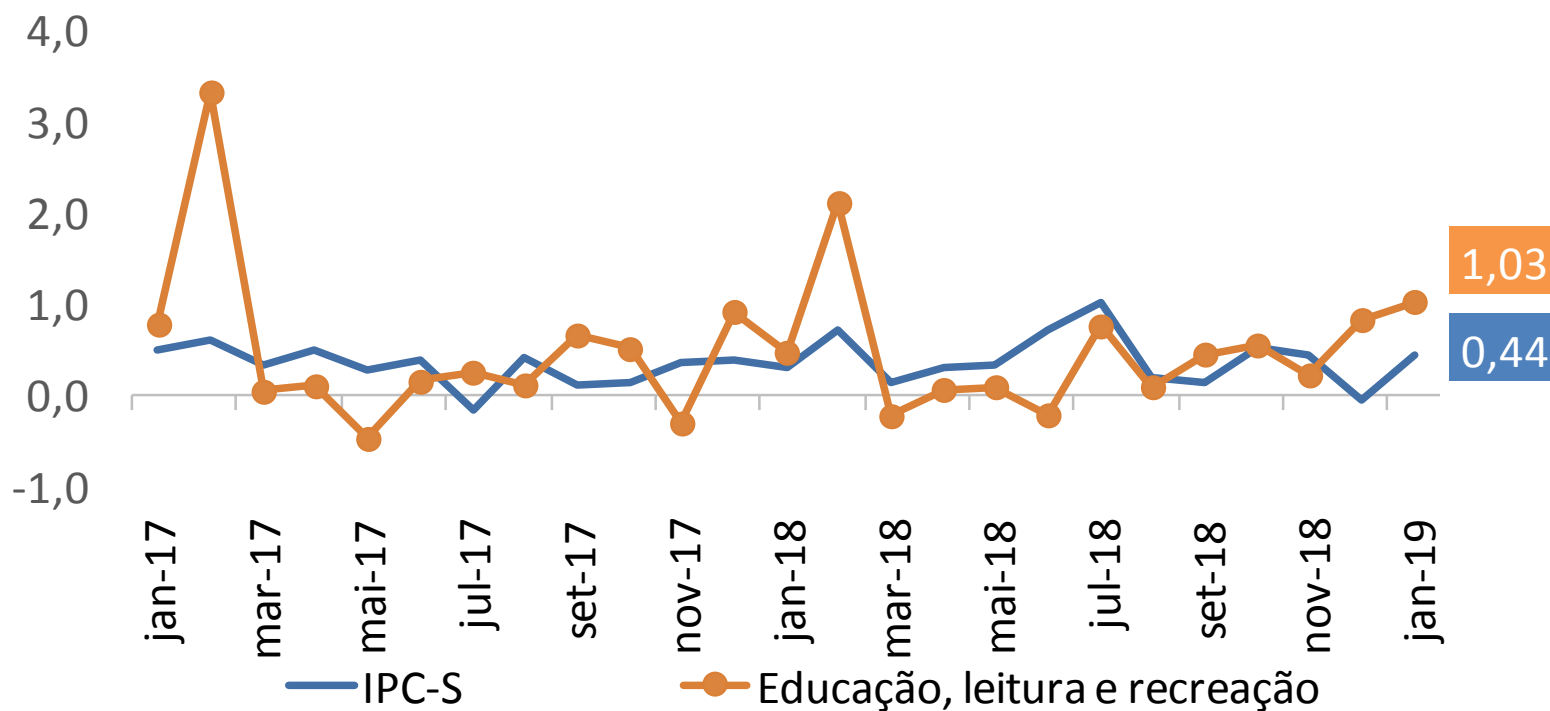

## IPC-S (var.% acumulada nos últimos 30 dias)

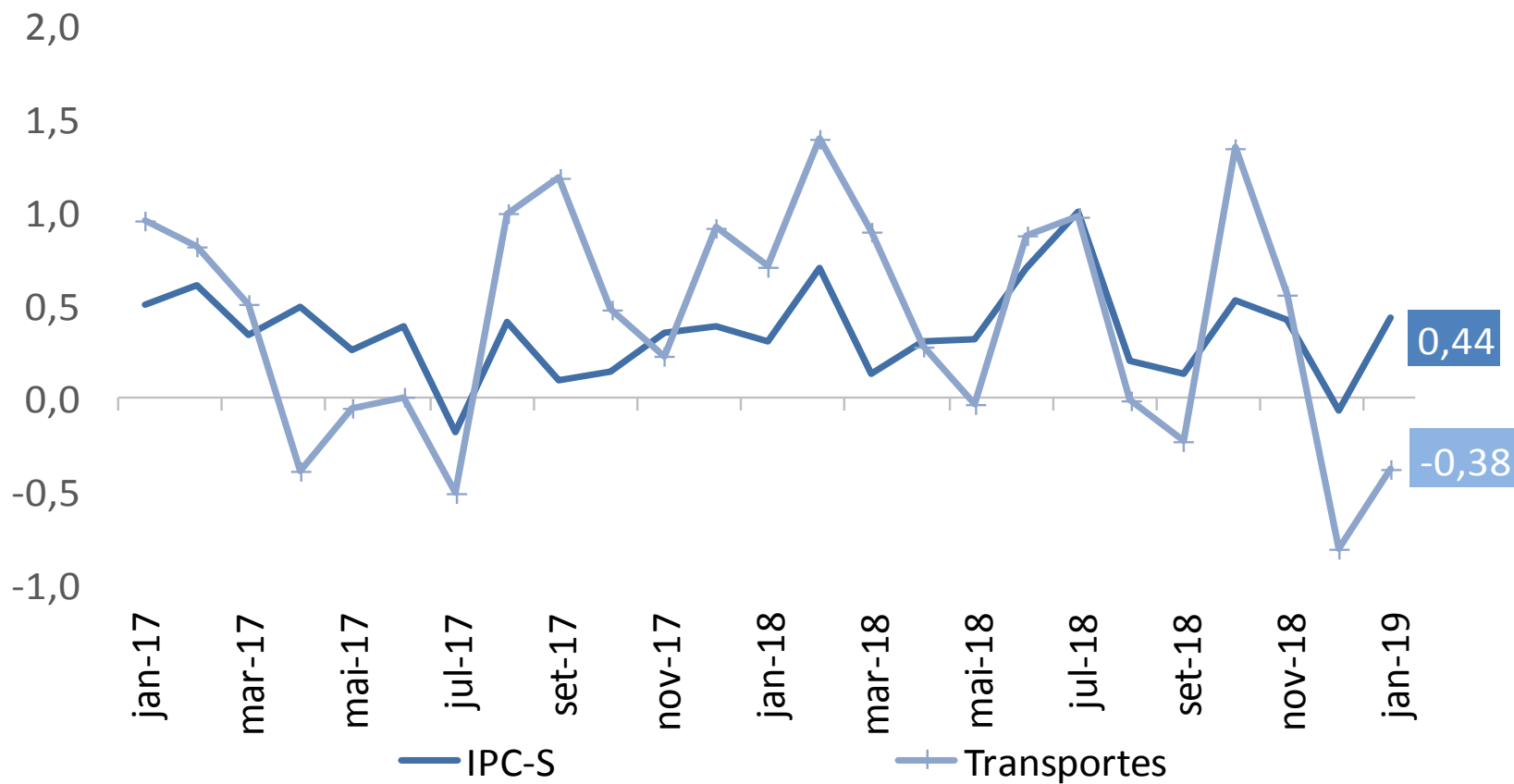

# IPC-S

(var.% acumulada nos últimos 30 dias)

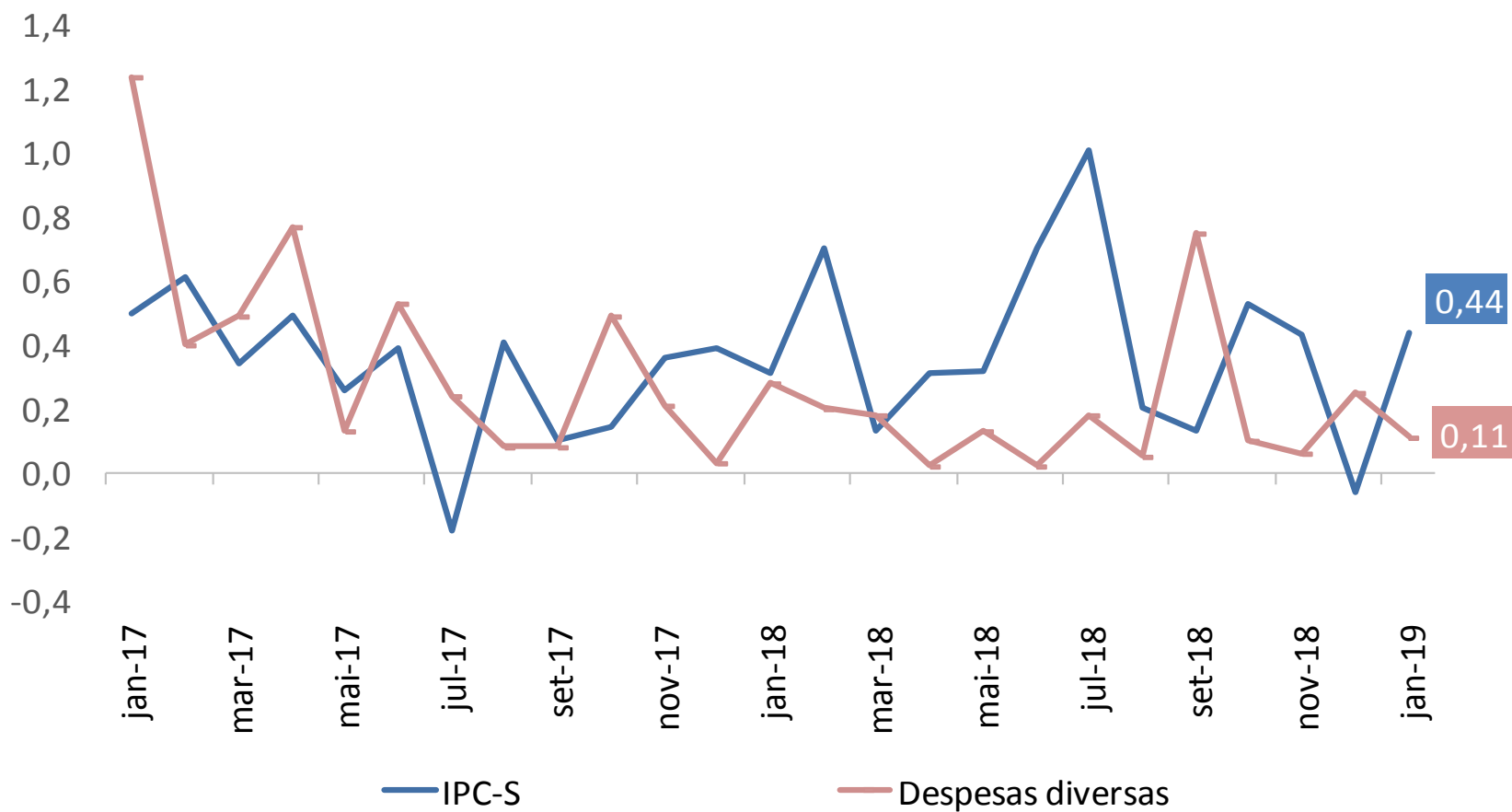

## IPC-S

(var.% acumulada nos últimos 30 dias)

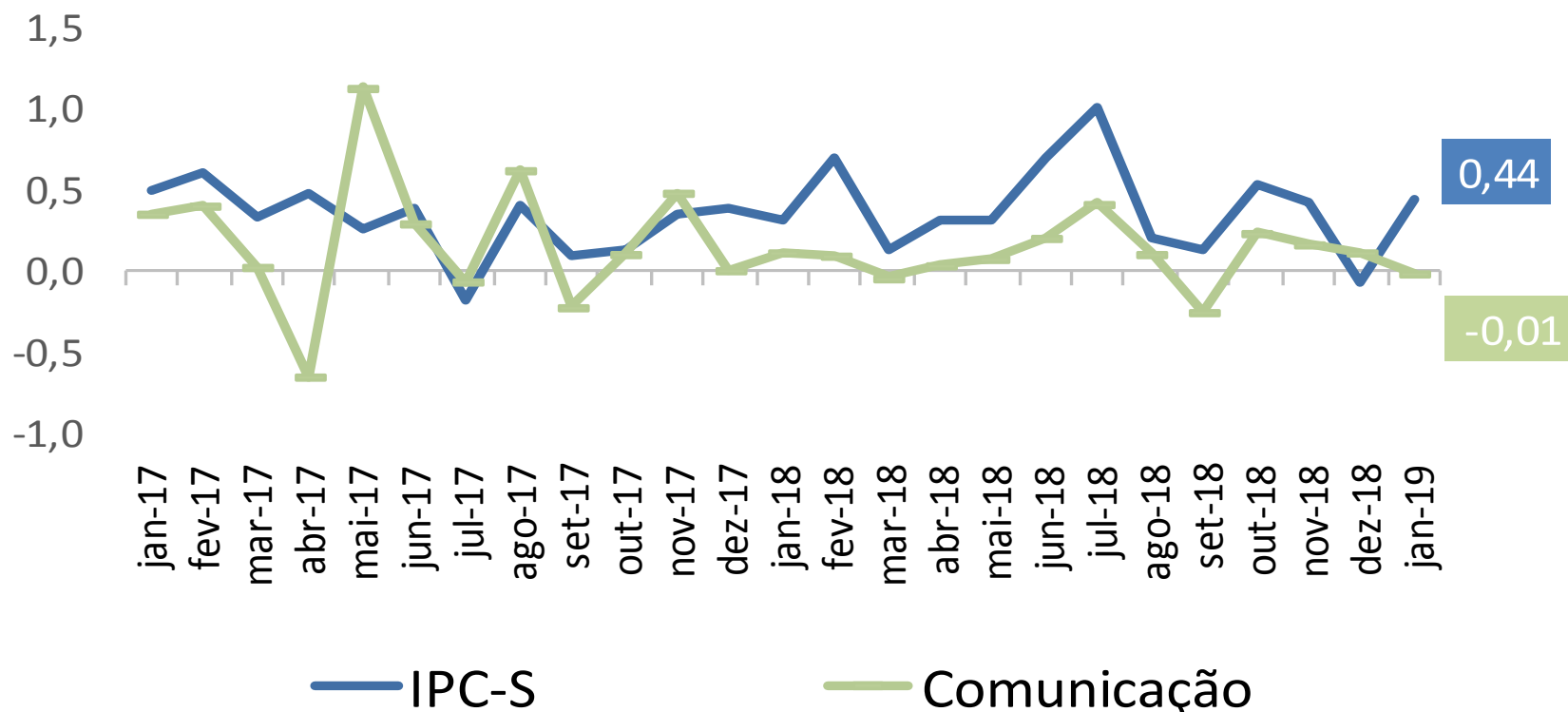

# RESUMO

## Comparação: 1ª quadrissemana de janeiro/2019 com 4ª quadrissemana de dezembro/2018:

- Segundo a FGV, a inflação da 1ª Q jan/19 medida pelo IPC-S foi de 0,44%, ante 0,29% na semana anterior. A variação apurada na 1ª Q dez/18 foi de -0,06%.
- Houve aceleração dos grupos: **Alimentação** (de 0,74% para 1,02%), destaque para *laticínios* (de -2,11% para -1,23%); **Transportes** (de -0,63% para -0,38%), destaque para gasolina (de -4,30% para -3,25%); **Habitação** (de 0,20% para 0,28%), destaque para *tarifa de eletricidade residencial* (de -1,27% para -0,95%); **Saúde e cuidados pessoais** (de 0,44% para 0,52%), destaque para *artigos de higiene e cuidado pessoal* (de 0,60% para 1,06%); e **Educação, leitura e recreação** (de 0,83% para 1,03%), destaque para *cursos formais* (de 0,00% para 1,15%).
- Desaceleraram os grupos: **Vestuário** (de 0,69% para 0,48%), destaque para *roupas* (de 0,99% para 0,74%); e **Despesas diversas** (de 0,13% para 0,11%), destaque para *tarifa postal* (de 1,49% para 0,18%).
- A variação permaneceu inalterada para **Comunicação** (-0,01%).





---

# Ministério da Fazenda