



Ministério da Fazenda

IPC-S

1ª Quadrisessemana de julho/18

09 de julho de 2018

Os INFORMATIVOS ECONÔMICOS da Secretaria de Política Econômica (SPE) são elaborados a partir de dados de conhecimento público, cujas fontes primárias são instituições autônomas, públicas ou privadas. O objetivo é organizar informações de conhecimento público para ampliar o entendimento sobre a economia brasileira. O conteúdo deste material é meramente informativo, não possuindo caráter prospectivo, nem delimitando as ações de política econômica adotadas pelo Ministério da Fazenda.

VARIAÇÃO SEMANAL DO IPC-S NAS ÚLTIMAS 4 SEMANAS

	07/06/2018	15/06/2018	22/06/2018	30/06/2018	07/07/2018
Índice Geral	0,70	1,00	1,17	1,19	1,01
Alimentação	0,83	1,37	1,80	1,59	1,17
Habitação	0,98	1,32	1,51	1,93	1,75
Vestuário	0,56	0,76	0,73	0,20	-0,26
Saúde e cuidados pessoais	0,62	0,56	0,49	0,40	0,35
Educação, leitura e recreação	-0,22	-0,17	-0,07	0,28	0,76
Transportes	0,88	1,30	1,45	1,25	0,98
Despesas diversas	0,02	0,12	0,10	0,15	0,18
Comunicação	0,21	0,19	0,22	0,32	0,42

IPC-S (var.% mensal)

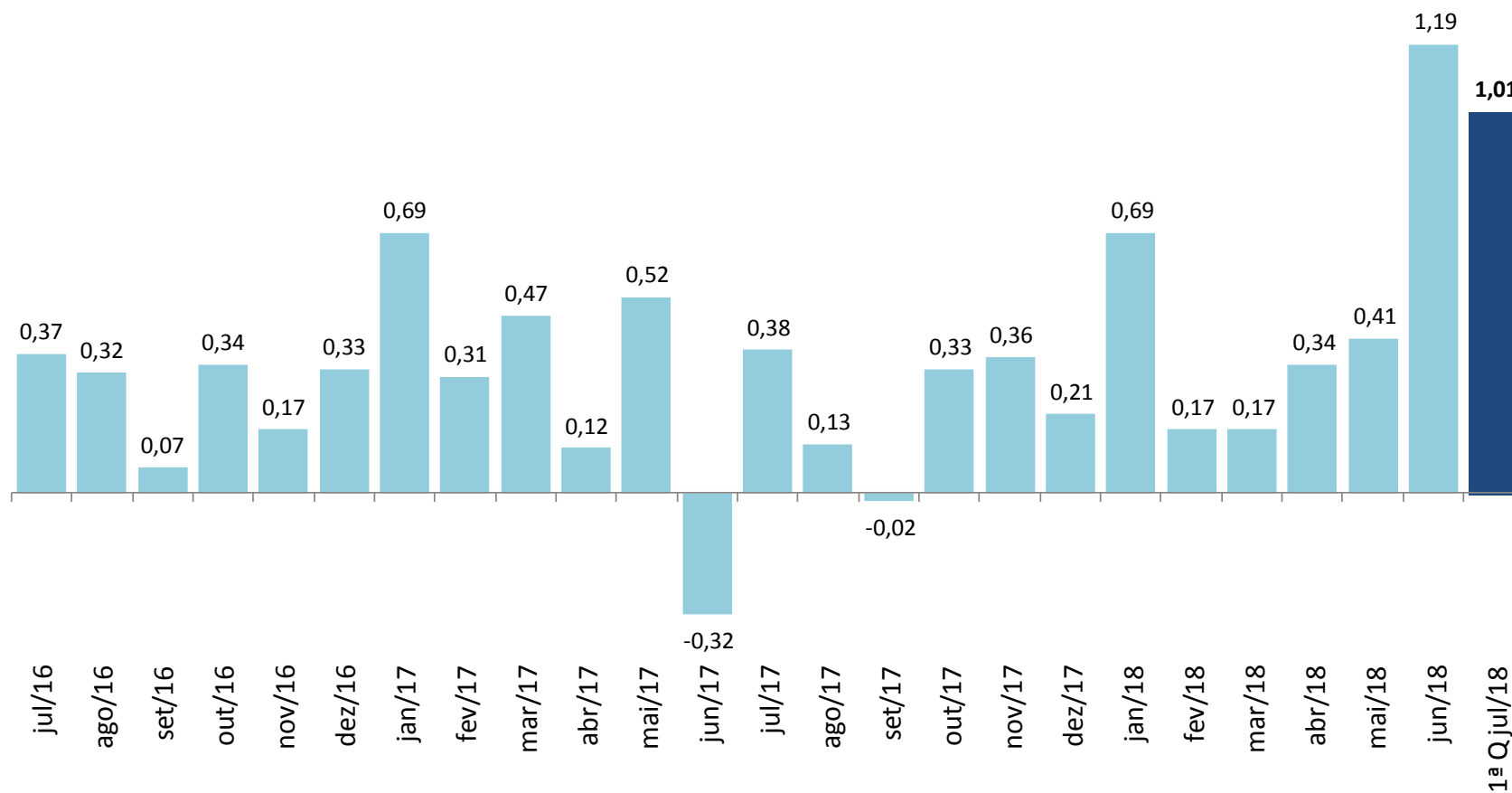

IPC-S

(var.% na mesma quadrissemana de anos anteriores)

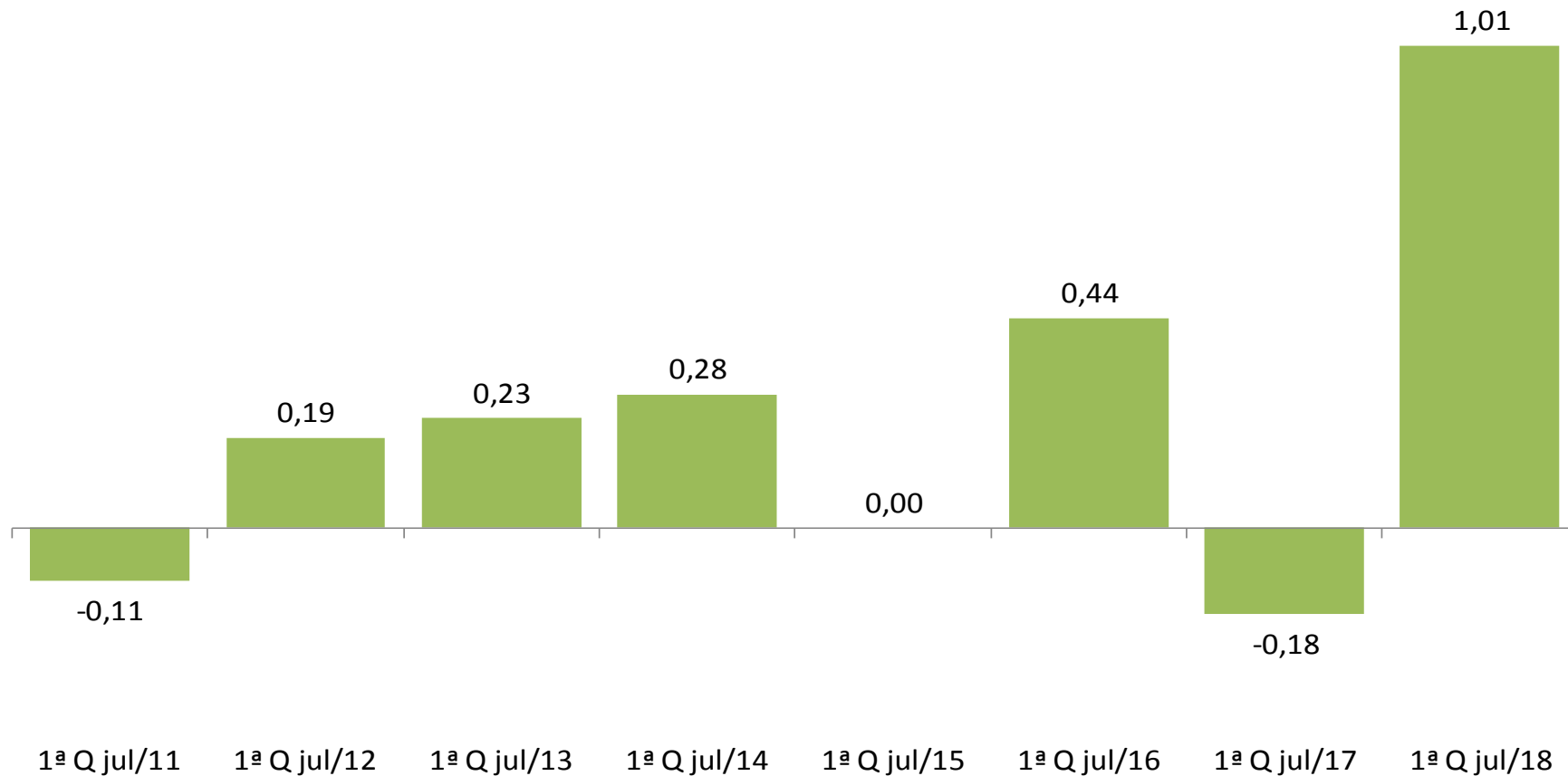

IPC-S (var.% em 12 meses)

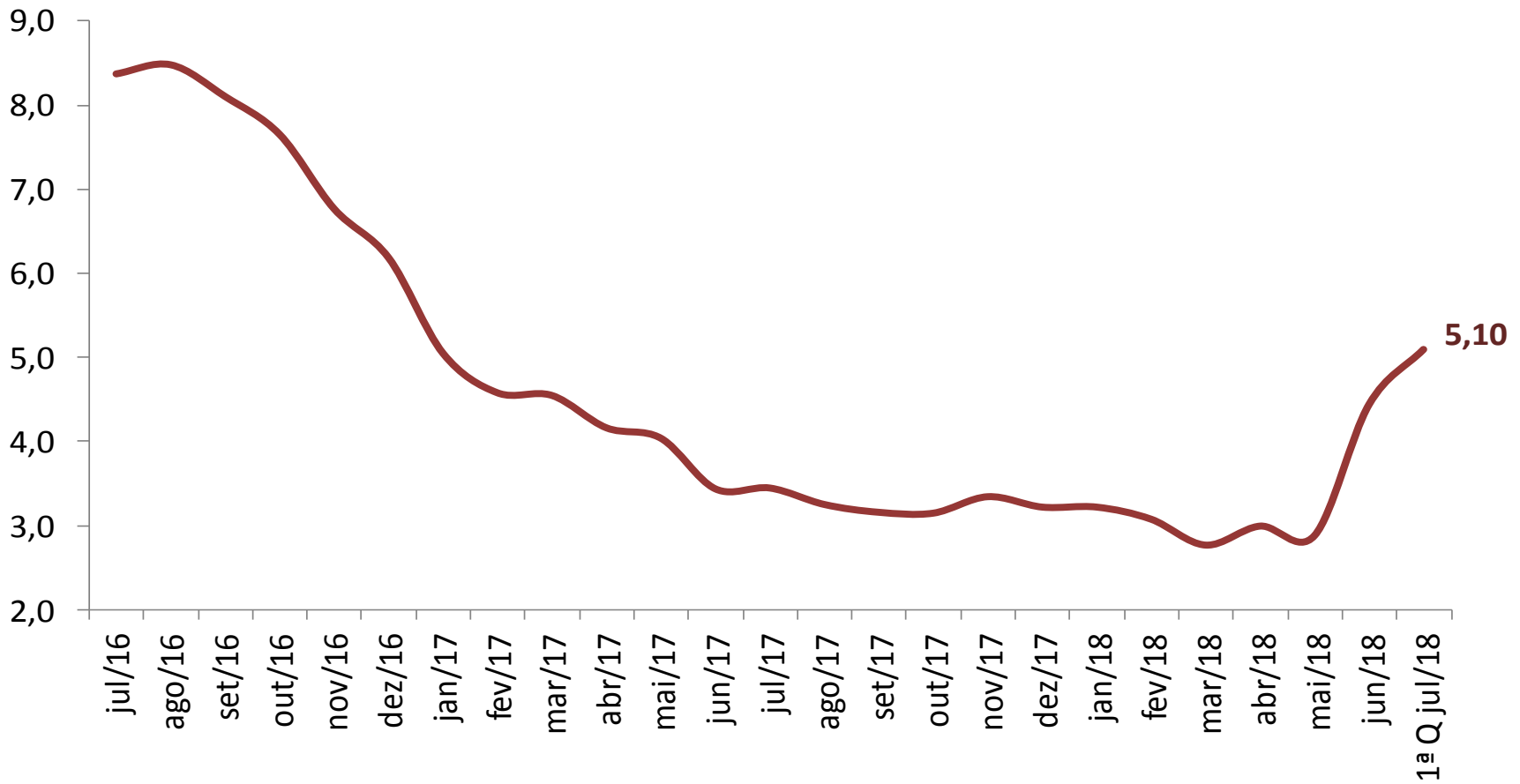

VARIAÇÃO SEMANAL DO IPC-S NAS ÚLTIMAS 4 SEMANAS

	07/06/2018	15/06/2018	22/06/2018	30/06/2018	07/07/2018
IPC - TODOS OS ITENS	0,70	1,00	1,17	1,19	1,01
ALIMENTAÇÃO	0,83	1,37	1,80	1,59	1,17
ARROZ E FEIJÃO	-0,20	1,27	2,18	3,45	3,60
HORTALIÇAS E LEGUMES	12,83	12,53	10,88	-1,90	-10,27
FRUTAS	-0,32	1,58	2,55	0,62	-2,89
MASSAS E FARINHAS	0,53	0,39	0,78	1,27	1,43
PANIFICADOS E BISCOITOS	0,22	0,71	1,13	1,45	1,80
ADOÇANTES	0,05	1,41	1,30	2,37	2,60
DOCES E CHOCOLATES	0,79	1,56	1,82	1,21	1,27
LATICÍNIOS	1,73	3,07	4,13	5,70	7,58
AVES E OVOS	0,42	2,31	6,03	8,78	8,89
CARNES BOVINAS	1,33	2,19	3,39	4,03	2,59
CARNES SUÍNAS	-0,41	0,62	1,86	2,69	2,48
CARNES DE OUTROS ANIMAIS	-0,29	-0,94	-0,54	-1,08	2,55
PESCADOS FRESCOS	-0,26	0,67	1,09	0,49	0,23
CARNES E PEIXES INDUSTRIALIZADOS	0,02	0,73	2,12	3,57	3,58
ÓLEOS E GORDURAS	-0,62	0,19	1,08	1,98	2,02
CONDIMENTOS	-0,25	0,17	0,42	0,81	0,89
VEGETAIS EM CONSERVA	-0,67	-0,87	-1,25	-1,39	-0,99
BEBIDAS NÃO ALCOÓLICAS	-0,13	-0,19	0,15	0,16	-0,14
BEBIDAS ALCOÓLICAS	1,10	1,48	1,28	1,01	0,07
OUTROS GÊNEROS ALIMENTÍCIOS	0,48	0,67	0,74	0,46	-0,55
ALIMENTOS PRONTOS CONGELADOS	-0,46	0,08	1,13	2,69	3,09
GÊNEROS ALIMENTÍCIOS DIET / LIGHT	-0,57	-0,75	-0,69	-0,55	0,16
RESTAURANTES	-0,10	0,15	0,15	0,29	0,29
BARES E LANCHONETES	0,19	0,29	0,25	0,39	0,36
BEBIDAS ALCOÓLICAS E NÃO ALCOÓLICAS	0,17	0,23	0,28	0,31	0,33

IMPACTO DOS ALIMENTOS NO IPC-S AO LONGO DOS ÚLTIMOS ANOS NA QUADRISSEMANA CORRENTE

	07/07/2014		07/07/2015		07/07/2016		07/07/2017		07/07/2018	
	Var(%)	Impacto	Var(%)	Impacto	Var(%)	Impacto	Var(%)	Impacto	Var(%)	Impacto
<i>IPC - TODOS OS ITENS</i>	0,28		0,82		0,44		-0,18		1,01	
ALIMENTAÇÃO	0,13	0,03	1,04	0,26	0,82	0,21	-0,44	-0,11	1,17	0,29
Laticínios	0,83	0,02	2,50	0,05	7,02	0,15	-0,33	-0,01	7,58	0,16
Aves e Ovos	-0,23	0,00	1,01	0,01	1,92	0,02	-1,11	-0,01	8,89	0,07
Carnes Bovinas	0,59	0,01	1,62	0,03	-0,83	-0,02	-1,43	-0,03	2,59	0,05
Panificados E Biscoitos	0,36	0,01	0,78	0,01	0,29	0,01	-0,28	-0,01	1,80	0,03
Alimentos Prontos Congelados	-0,95	-0,01	2,33	0,02	2,55	0,02	-0,96	-0,01	3,09	0,03
Carnes e Peixes Industrializados	2,09	0,02	1,34	0,01	0,65	0,00	-0,33	0,00	3,58	0,03
Arroz e Feijão	-0,35	0,00	-1,29	-0,01	21,81	0,14	5,30	0,03	3,60	0,02
Óleos e Gorduras	0,22	0,00	1,25	0,00	-0,63	0,00	-0,26	0,00	2,02	0,01
Massas e Farinhas	0,64	0,00	0,97	0,00	1,13	0,00	0,21	0,00	1,43	0,01
Adoçantes	0,43	0,00	1,35	0,00	0,12	0,00	-1,56	0,00	2,60	0,00
Carnes Suínas	1,70	0,00	-0,58	0,00	2,28	0,00	0,16	0,00	2,48	0,00
Doces e Chocolates	0,74	0,00	2,25	0,01	1,91	0,00	0,97	0,00	1,27	0,00
Condimentos	1,20	0,00	1,45	0,00	1,38	0,00	0,62	0,00	0,89	0,00
Pescados Frescos	1,25	0,00	2,31	0,01	-1,86	0,00	1,35	0,00	0,23	0,00
Carnes de Outros Animais	-1,76	0,00	7,73	0,00	-1,53	0,00	-0,98	0,00	2,55	0,00
Bebidas Alcoólicas	0,71	0,00	0,37	0,00	0,57	0,00	0,35	0,00	0,07	0,00
Gêneros Alimentícios Diet / Light	0,45	0,00	0,56	0,00	-0,33	0,00	-0,10	0,00	0,16	0,00
Vegetais em Conserva	0,76	0,00	0,84	0,00	0,43	0,00	-1,23	0,00	-0,99	0,00
Outros Gêneros Alimentícios	0,43	0,00	0,13	0,00	0,55	0,00	-0,82	0,00	-0,55	0,00
Bebidas Não Alcoólicas	0,53	0,01	0,99	0,01	1,06	0,01	-0,41	-0,01	-0,14	0,00
Frutas	-3,31	-0,04	3,81	0,04	-10,64	-0,14	-4,65	-0,05	-2,89	-0,03
Hortaliças e Legumes	-7,54	-0,09	-0,46	-0,01	-3,62	-0,05	-4,52	-0,04	-10,27	-0,11

IPC-S

(var.% acumulada nos últimos 30 dias)

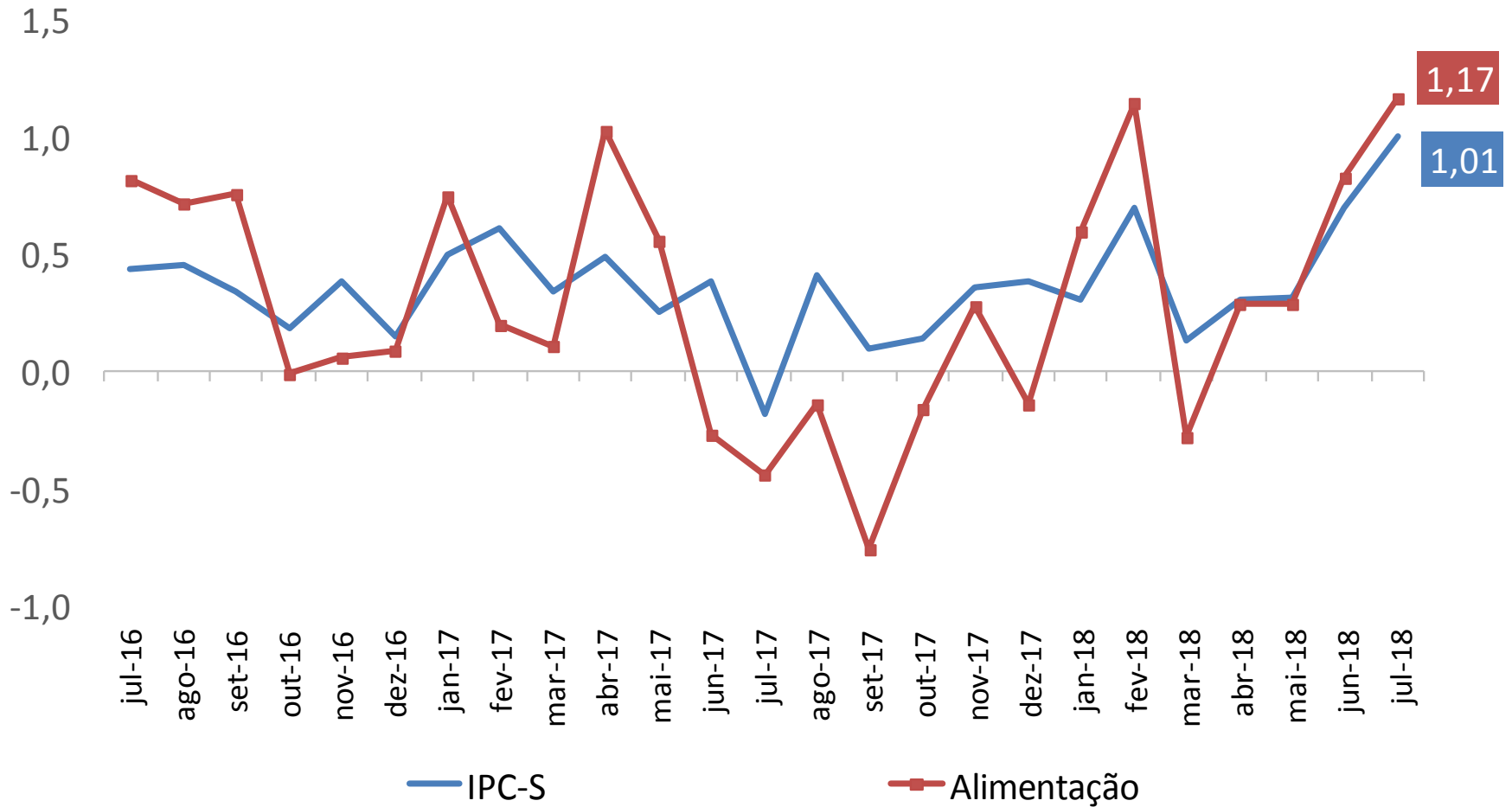

IPC-S

(var.% acumulada nos últimos 30 dias)

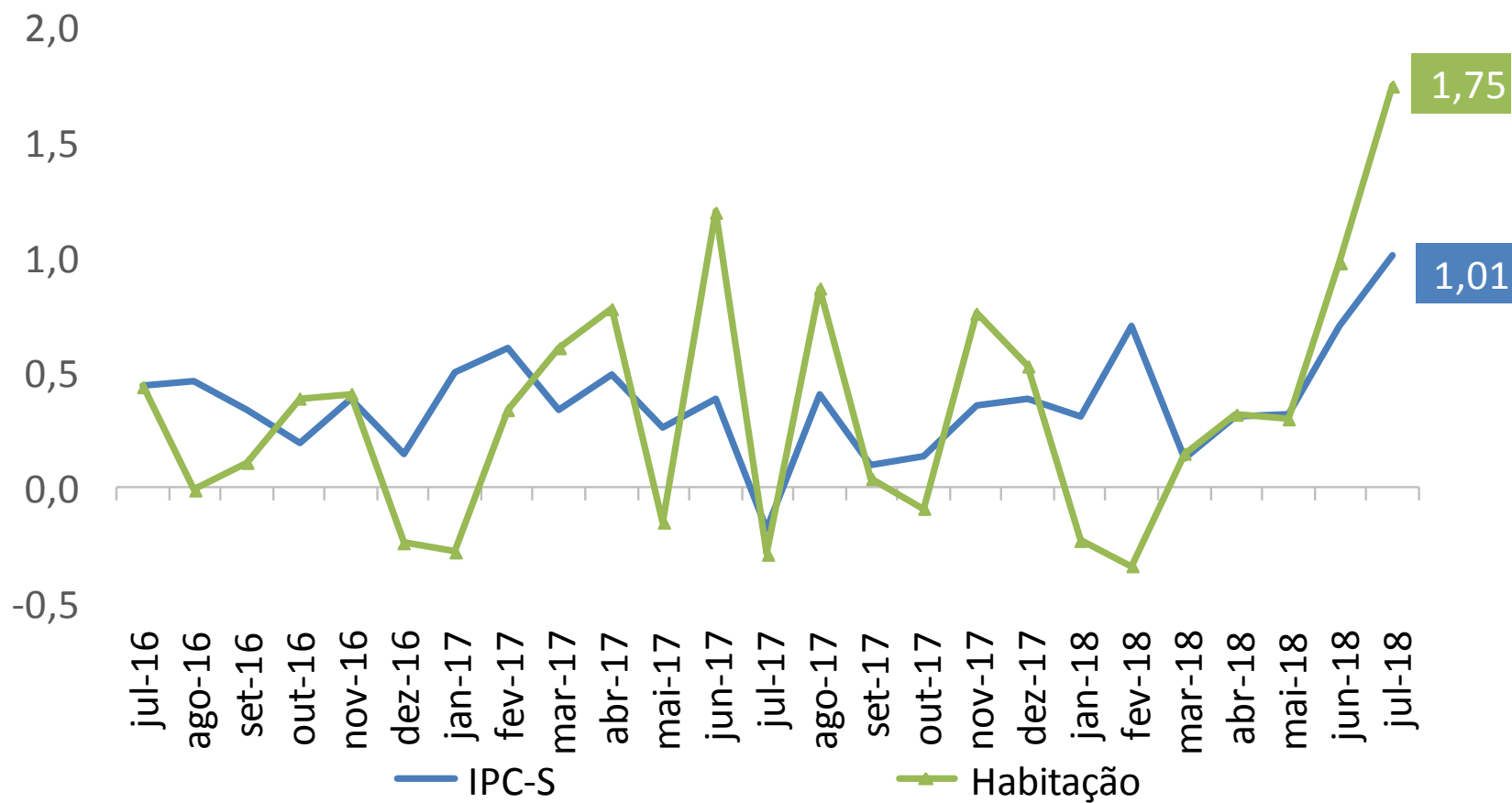

IPC-S

(var.% acumulada nos últimos 30 dias)

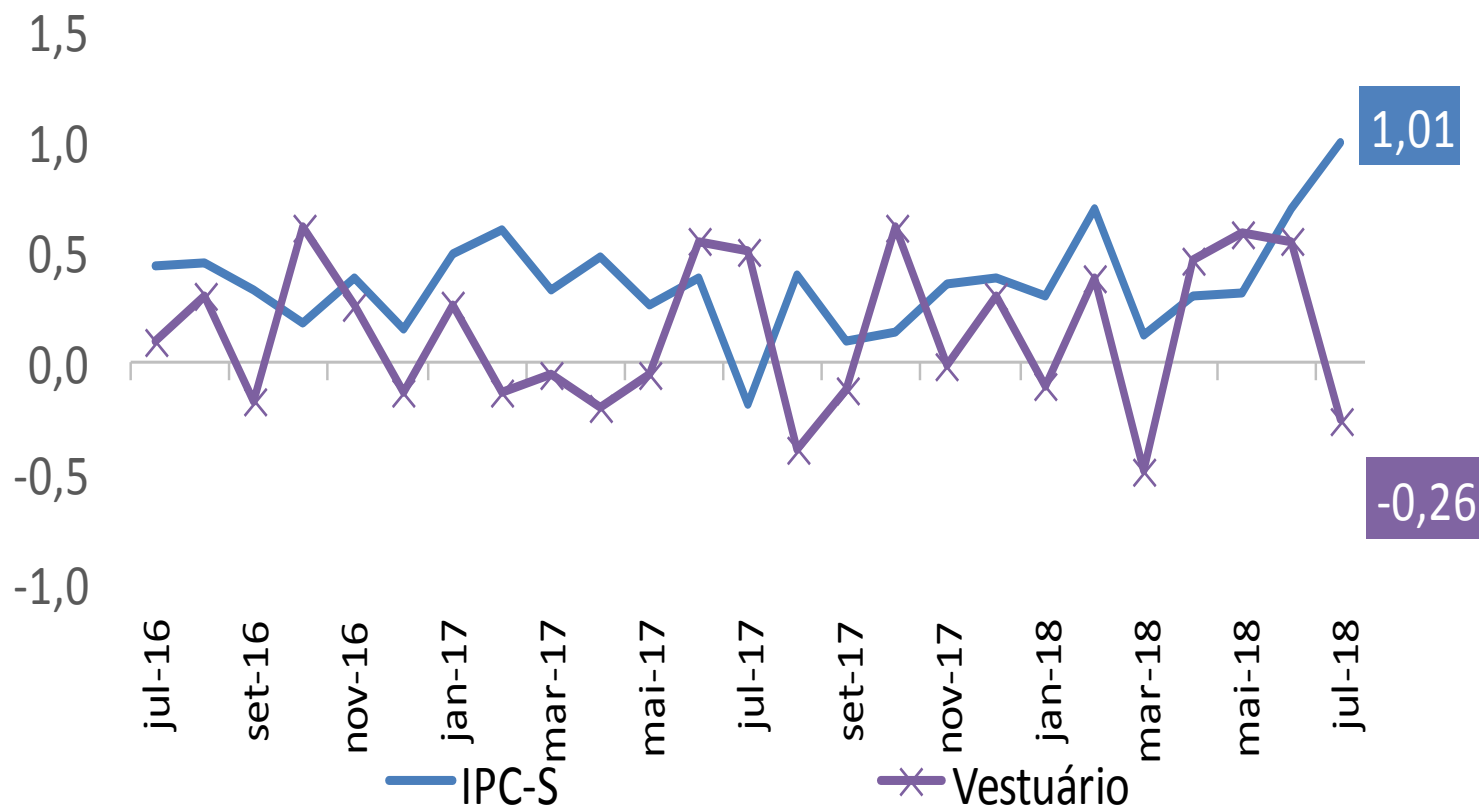

IPC-S (var.% acumulada nos últimos 30 dias)

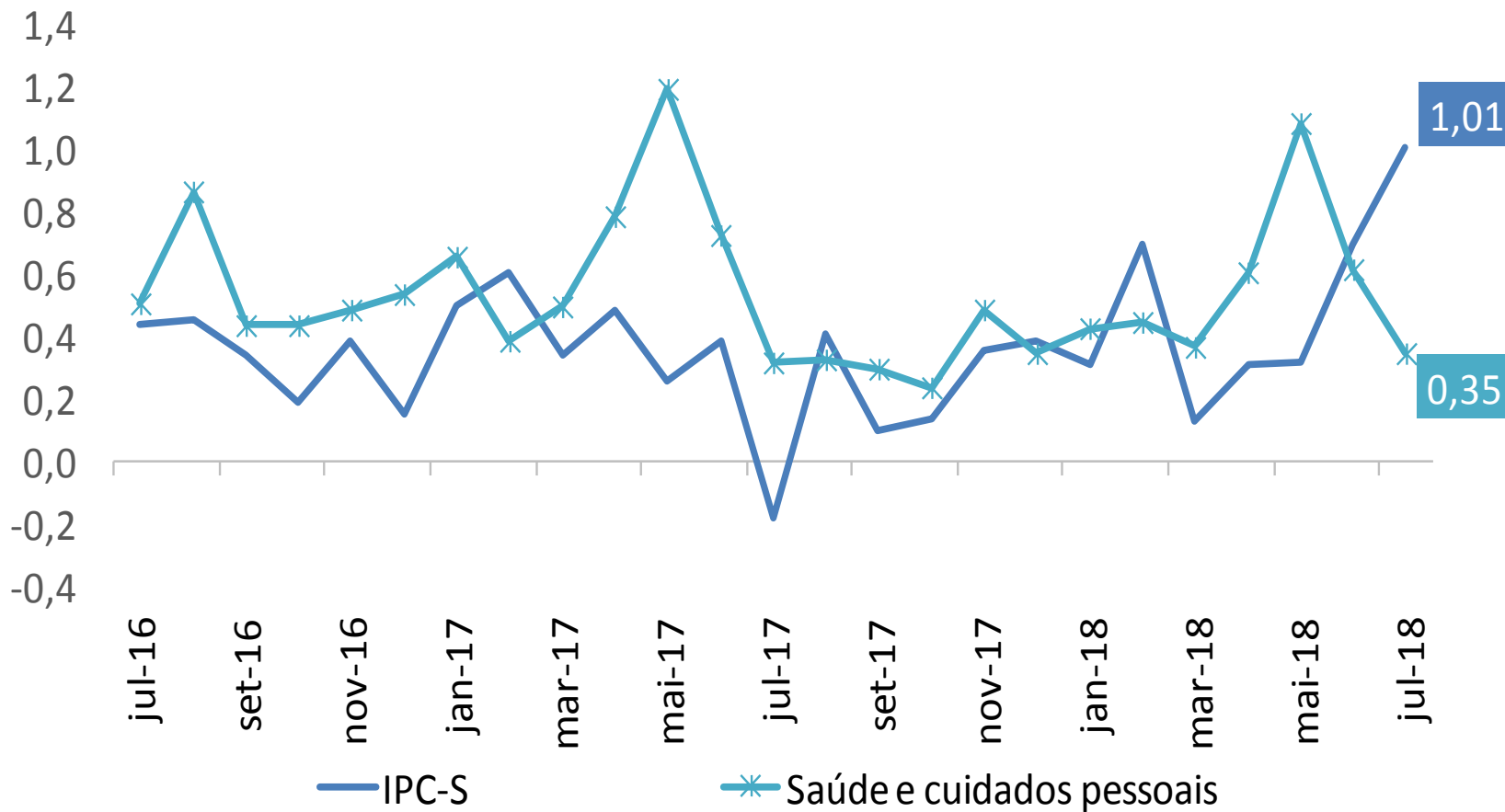

IPC-S

(var.% acumulada nos últimos 30 dias)

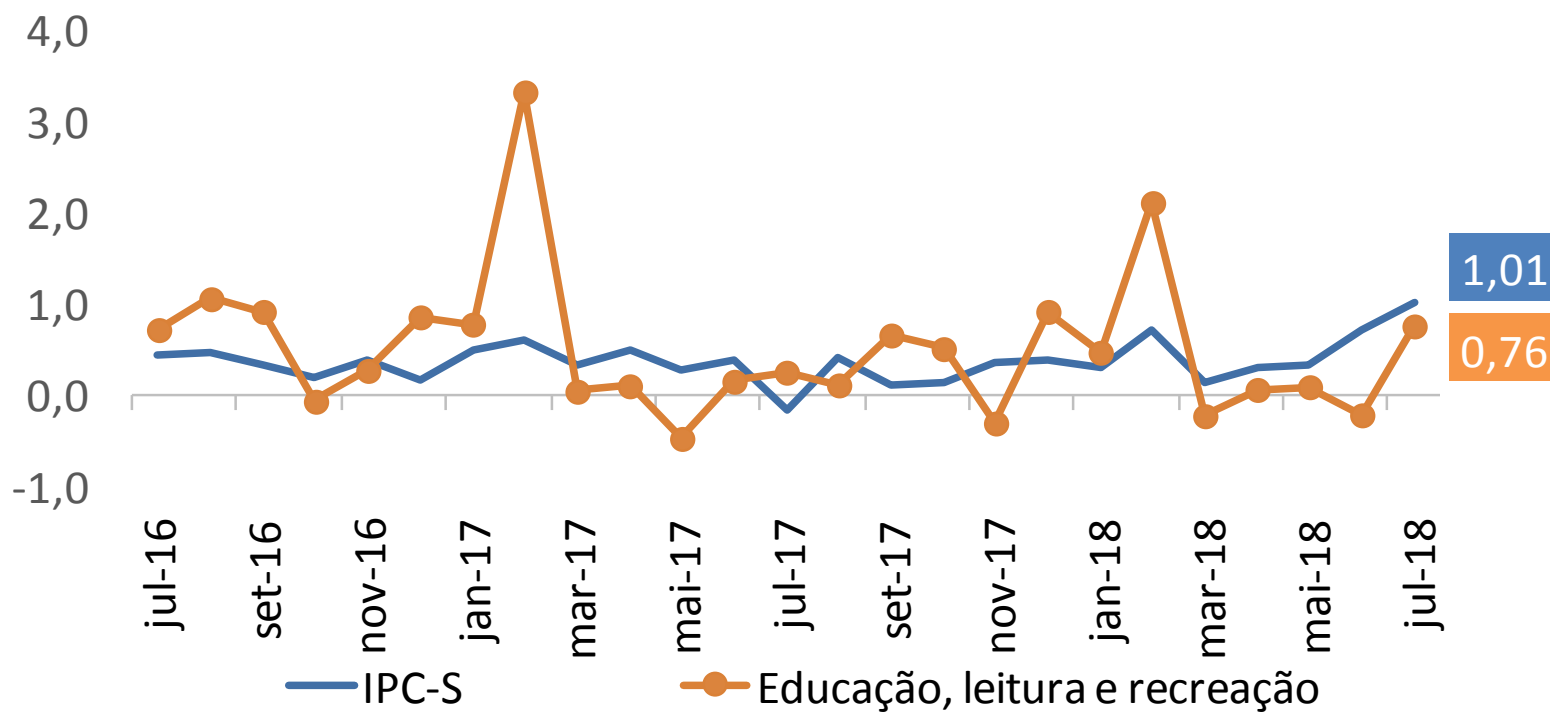

IPC-S (var.% acumulada nos últimos 30 dias)

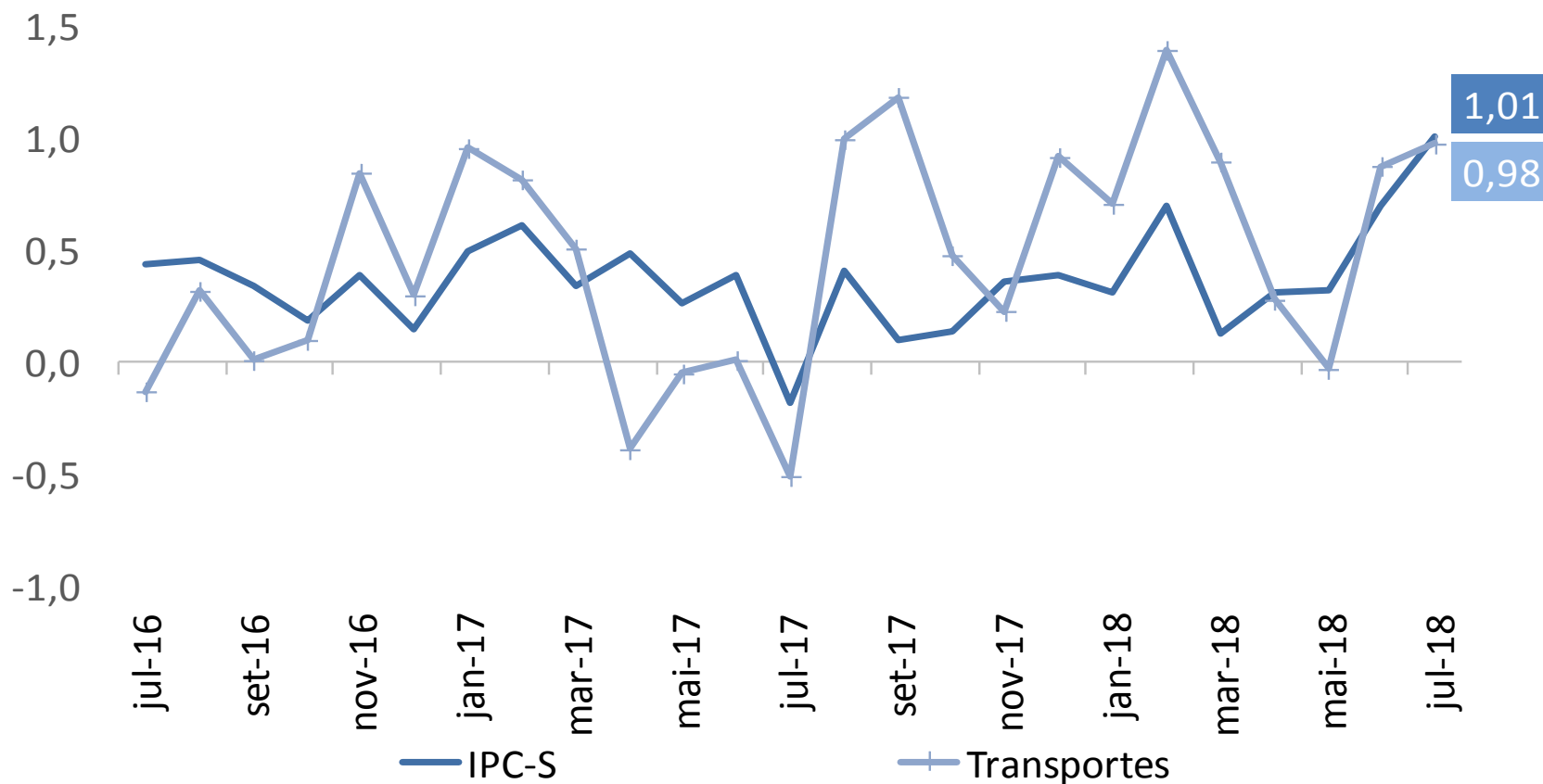

IPC-S

(var.% acumulada nos últimos 30 dias)

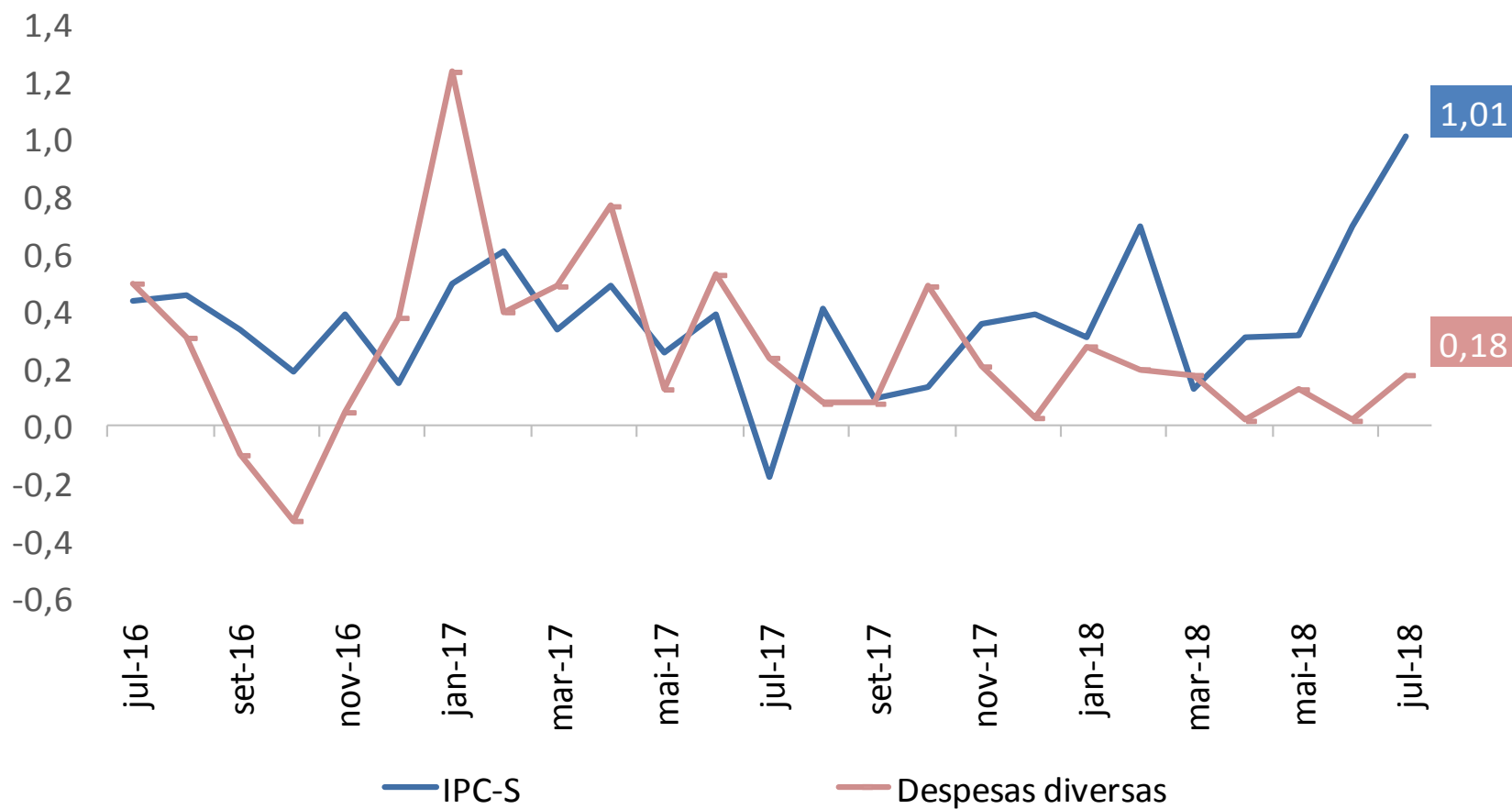

IPC-S

(var.% acumulada nos últimos 30 dias)

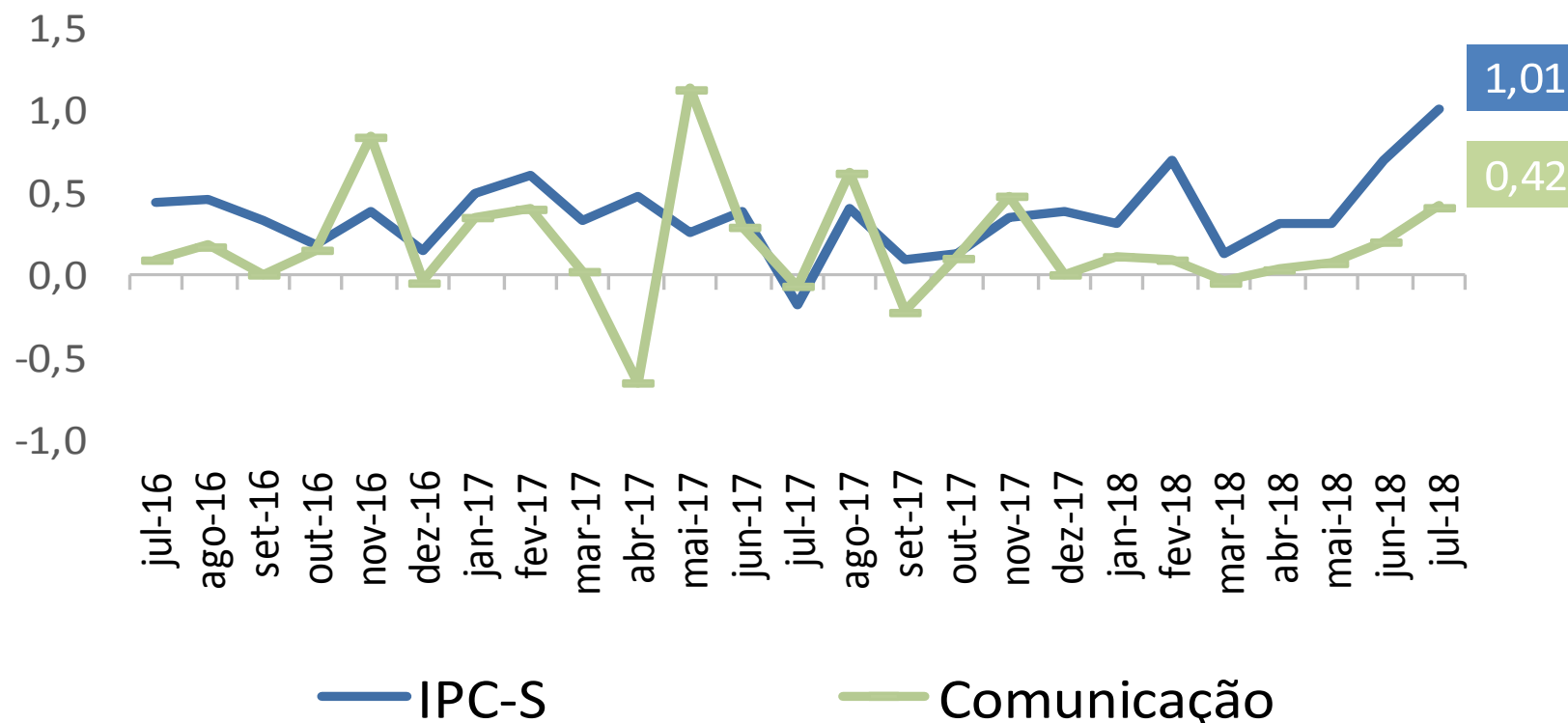

RESUMO

Comparação: 1ª quadrissemana de julho/2018 com 4ª quadrissemana de maio/2018:

- Segundo a FGV, a inflação da 1ª Q jul/18 medida pelo IPC-S foi de 1,01%, ante 1,19% na semana anterior. A variação apurada na 1ª Q jun/18 foi de 0,70%.
- Houve desaceleração dos grupos: Alimentação (de 1,59% para 1,17%), destaque para *hortaliças e legumes* (de -1,90% para -10,27%); Habitação (de 1,93% para 1,75%), destaque para *tarifa de eletricidade residencial* (de 8,83% para 7,74%); Transportes (de 1,25% para 0,98%), destaque para *gasolina* (de 4,12% para 2,41%); Vestuário (de 0,20% para -0,26%), destaque para *roupas* (de 0,26% para -0,33%); e Saúde e cuidados pessoais (de 0,40% para 0,35%), destaque para *artigos de higiene e cuidado pessoal* (de -0,67% para -0,71%).
- Aceleraram os grupos: Educação, leitura e recreação (de 0,28% para 0,76%), destaque para *passagem aérea* (de 7,20% para 19,90%); Comunicação (de 0,32% para 0,42%), destaque para *mensalidade para internet* (de 0,67% para 0,99%); e Despesas diversas (de 0,15% para 0,18%), destaque para *serviço religioso e funerário* (de 0,62% para 0,91%).



Ministério da Fazenda