



MINISTÉRIO DA ECONOMIA

# IPC-S (2ª quadrissemana)

Dezembro

*16 de dezembro de 2019*

Os informativos econômicos da Secretaria de Política Econômica (SPE) são elaborados a partir de dados de conhecimento público, cujas fontes primárias são instituições autônomas, públicas ou privadas. O objetivo é organizar informações de conhecimento público para ampliar o entendimento sobre a economia brasileira. O conteúdo deste material é meramente informativo, não possuindo caráter prospectivo, nem delimitando as ações de política econômica adotadas pelo Ministério da Economia



Secretaria  
de Política  
Econômica

Secretaria Especial  
de Fazenda

Ministério  
da Economia

# Resumo dos Resultados

---

## Comparação: 2ª quadrissemana de dezembro/19 com 1ª quadrissemana de dezembro/19:

- Segundo a FGV, a inflação da 2ª Q dez/19 medida pelo IPC-S foi de 0,87%, ante 0,74% na semana anterior. A variação apurada na 2ª Q nov/19 foi de 0,10%.
- Houve aceleração dos grupos: **Alimentação** (de 1,34% para 2,12%), destaque para *bovinos* (de 11,84% para 15,92%); **Transportes** (de 0,50% para 0,73%), destaque para *gasolina* (de 1,54% para 2,18%); **Vestuário** (de 0,09% para 0,13%), destaque para *acessórios do vestuário* (de -0,29% para -0,02%); e **Comunicação** (de 0,24% para 0,33%), destaque para *pacotes de telefonia fixa e internet* (de 0,96% para 1,43%).
- Desaceleraram os grupos: **Habitação** (de 0,18% para -0,17%), destaque para *tarifa de eletricidade residencial* (de 0,61% para -1,58%); **Despesas diversas** (de 5,11% para 4,47%), destaque para *jogo lotérico* (de 35,18% para 30,68%); **Educação, leitura e recreação** (de 0,86% para 0,83%), destaque para *passagem aérea* (de 18,56% para 16,54%); e **Saúde e cuidados pessoais** (de 0,27% para 0,26%), destaque para *medicamentos em geral* (de 0,08% para -0,08%).

# VARIAÇÃO SEMANAL DO IPC-S NAS ÚLTIMAS 4 SEMANAS

*Variação (%)*

	15/11/2019	22/11/2019	30/11/2019	07/12/2019	15/12/2019
<b>Índice Geral</b>	<b>0,10</b>	<b>0,25</b>	<b>0,49</b>	<b>0,74</b>	<b>0,87</b>
Alimentação	-0,10	0,06	0,42	1,34	2,12
Habitação	0,04	0,23	0,50	0,18	-0,17
Vestuário	0,25	0,30	0,26	0,09	0,13
Saúde e cuidados pessoais	0,28	0,26	0,26	0,27	0,26
Educação, leitura e recreação	0,06	0,29	0,59	0,86	0,83
Transportes	0,17	0,23	0,33	0,50	0,73
Despesas diversas	1,03	1,98	3,14	5,11	4,47
Comunicação	-0,07	0,01	0,14	0,24	0,33

# IPC-S

## Variação (%) mensal

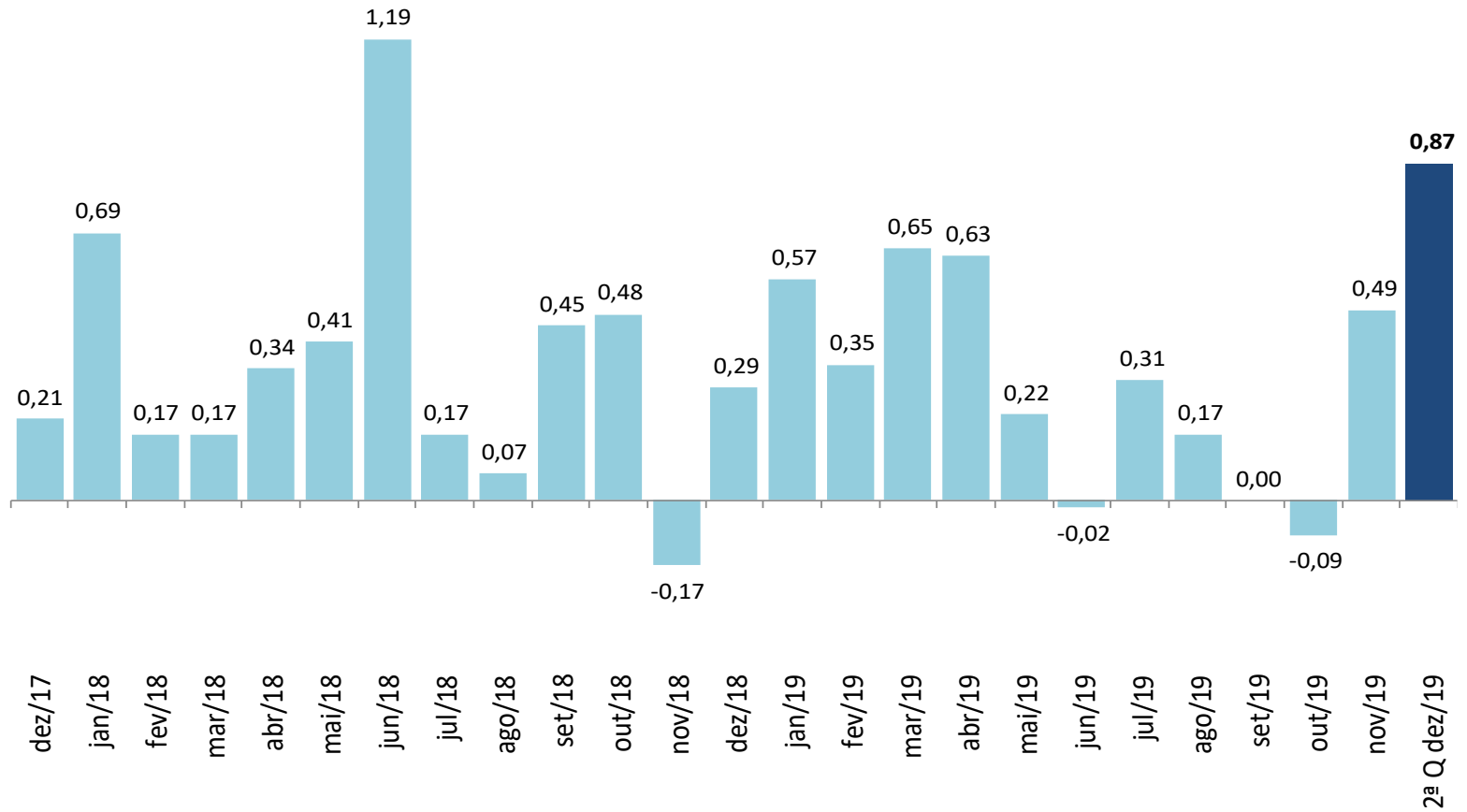

# IPC-S

*Varição (%) na mesma quadrissemana de anos anteriores*

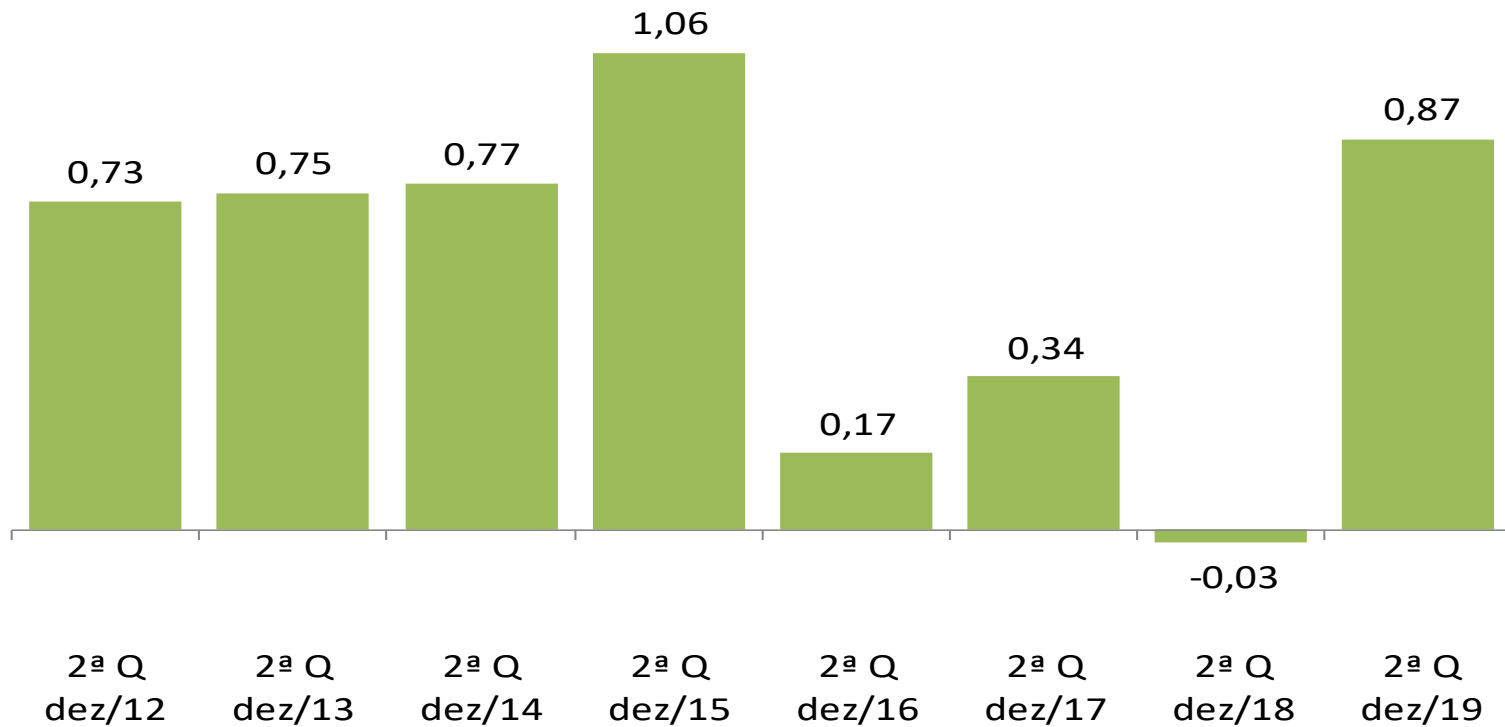

# IPC-S

Varição (%) em 12 meses

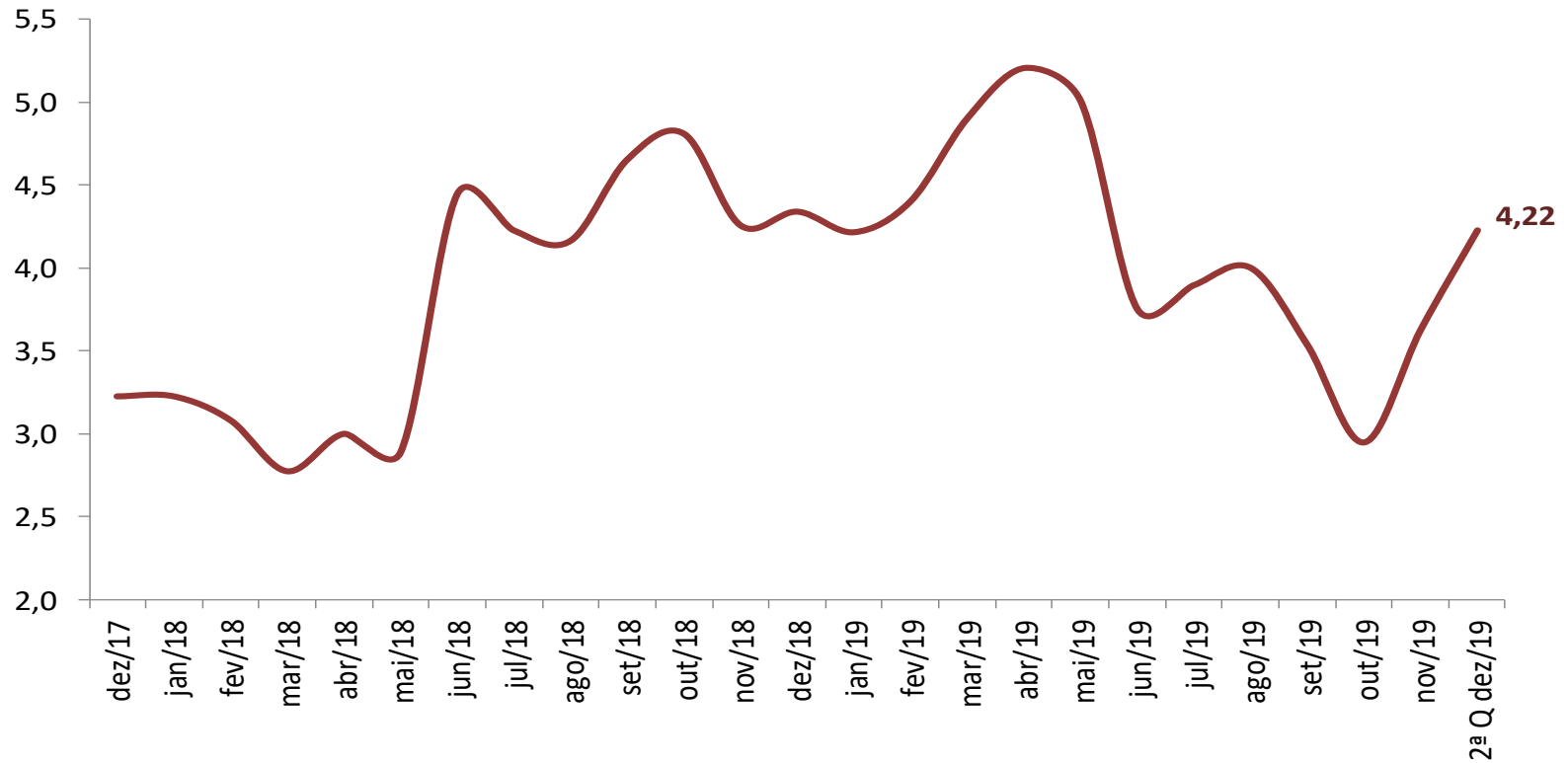

# IPC-S

## Variação (%) semanal do IPC-S nas últimas 4 semanas

	15/11/2019	22/11/2019	30/11/2019	07/12/2019	15/12/2019
<b>IPC - TODOS OS ITENS</b>	0,10	0,25	0,49	0,74	0,87
<b>ALIMENTAÇÃO</b>	-0,10	0,06	0,42	1,34	2,12
<b>ARROZ E FEIJÃO</b>	-1,16	-0,37	0,67	2,74	5,15
<b>HORTALIÇAS E LEGUMES</b>	-7,30	-7,96	-7,35	-2,63	0,56
<b>FRUTAS</b>	0,49	0,97	0,96	2,41	2,67
<b>MASSAS E FARINHAS</b>	-0,56	-0,59	-0,51	0,08	0,18
<b>PANIFICADOS E BISCOITOS</b>	0,11	-0,04	0,33	0,12	0,34
<b>ADOÇANTES</b>	0,60	0,85	0,33	-0,17	0,24
<b>DOCES E CHOCOLATES</b>	-0,62	-0,04	0,56	0,02	1,00
<b>LATICÍNIOS</b>	-0,85	-0,98	-1,01	-0,82	-0,03
<b>AVES E OVOS</b>	-0,75	0,23	0,21	1,62	3,13
<b>CARNES BOVINAS</b>	2,79	4,37	8,00	11,84	15,92
<b>CARNES SUÍNAS</b>	1,47	1,59	3,47	4,88	7,23
<b>CARNES DE OUTROS ANIMAIS</b>	2,65	1,81	4,88	4,44	2,19
<b>PESCADOS FRESCOS</b>	-0,35	-0,92	-1,00	-0,75	-0,01
<b>CARNES E PEIXES INDUSTRIALIZADOS</b>	0,40	0,86	0,69	1,51	2,28
<b>ÓLEOS E GORDURAS</b>	-0,15	-0,08	0,78	0,95	1,82
<b>CONDIMENTOS</b>	0,28	0,28	0,18	0,48	0,08
<b>VEGETAIS EM CONSERVA</b>	0,40	0,73	0,95	1,32	0,95
<b>BEBIDAS NÃO ALCOÓLICAS</b>	0,71	0,65	0,41	0,55	0,65
<b>BEBIDAS ALCOÓLICAS</b>	0,29	0,18	0,11	0,07	0,24
<b>OUTROS GÊNEROS ALIMENTÍCIOS</b>	-0,20	-0,39	0,17	0,81	0,95
<b>ALIMENTOS PRONTOS CONGELADOS</b>	-1,27	-1,45	-1,18	-0,62	0,05
<b>GÊNEROS ALIMENTÍCIOS DIET / LIGHT</b>	0,34	0,95	1,38	1,19	1,74
<b>RESTAURANTES</b>	0,21	0,18	0,17	0,55	0,60
<b>BARES E LANÇONETES</b>	-0,07	0,03	-0,12	-0,02	0,18
<b>BEBIDAS ALCOÓLICAS E NÃO ALCOÓLICAS</b>	0,19	0,33	0,32	0,33	0,32

# IPC-S

## Impacto dos Alimentos no IPC-S ao longo dos últimos anos na quadrissemana corrente

	15/12/2015		15/12/2016		15/12/2017		15/12/2018		15/12/2019	
	Var(%)	Impacto	Var(%)	Impacto	Var(%)	Impacto	Var(%)	Impacto	Var(%)	Impacto
<i>IPC - TODOS OS ITENS</i>	1,06		0,17		0,34		-0,03		0,87	
<b>ALIMENTAÇÃO</b>	1,97	0,50	0,17	0,04	0,02	0,00	0,42	0,10	2,12	0,52
Carnes Bovinas	1,89	0,04	-0,14	0,00	1,13	0,02	1,34	0,03	15,92	0,33
Frutas	5,09	0,06	3,97	0,05	0,47	0,00	1,75	0,02	2,67	0,03
Aves e Ovos	2,49	0,02	0,69	0,01	-0,74	-0,01	-0,24	0,00	3,13	0,03
Arroz e Feijão	2,45	0,01	-4,94	-0,03	-1,92	-0,01	2,08	0,01	5,15	0,02
Carnes e Peixes Industrializados	-0,35	0,00	0,80	0,01	-0,11	0,00	0,28	0,00	2,28	0,02
Carnes Suínas	2,39	0,00	1,27	0,00	0,30	0,00	0,98	0,00	7,23	0,01
Bebidas Não Alcoólicas	1,22	0,02	1,13	0,01	-0,18	0,00	0,78	0,01	0,65	0,01
Panificados E Biscoitos	1,26	0,02	0,74	0,01	-0,29	-0,01	0,31	0,01	0,34	0,01
Óleos e Gorduras	3,28	0,01	1,45	0,01	0,99	0,00	-0,81	0,00	1,82	0,01
Hortalças e Legumes	15,57	0,19	-5,10	-0,05	-3,36	-0,03	6,94	0,07	0,56	0,01
Gêneros Alimentícios Diet / Light	0,52	0,00	1,47	0,00	-0,04	0,00	0,10	0,00	1,74	0,00
Doces e Chocolates	1,30	0,00	-0,33	0,00	0,09	0,00	-1,34	0,00	1,00	0,00
Outros Gêneros Alimentícios	2,33	0,00	0,83	0,00	-0,81	0,00	1,38	0,00	0,95	0,00
Bebidas Alcoólicas	1,10	0,01	0,41	0,00	-0,39	0,00	-0,06	0,00	0,24	0,00
Massas e Farinhas	1,74	0,01	0,28	0,00	-0,06	0,00	-0,28	0,00	0,18	0,00
Vegetais em Conserva	2,63	0,00	1,63	0,00	0,33	0,00	0,00	0,00	0,95	0,00
Alimentos Prontos Congelados	-0,15	0,00	-0,82	-0,01	-0,42	0,00	-0,21	0,00	0,05	0,00
Adoçantes	13,72	0,03	1,27	0,00	-0,98	0,00	2,02	0,00	0,24	0,00
Carnes de Outros Animais	-0,85	0,00	-3,01	0,00	1,70	0,00	2,50	0,00	2,19	0,00
Condimentos	1,69	0,00	0,17	0,00	0,25	0,00	0,15	0,00	0,08	0,00
Pescados Frescos	2,58	0,01	3,07	0,01	0,11	0,00	1,60	0,00	-0,01	0,00
Laticínios	0,63	0,01	-1,49	-0,03	0,38	0,01	-2,92	-0,06	-0,03	0,00



# IPC-S

Varição (%) acumulada nos últimos 30 dias

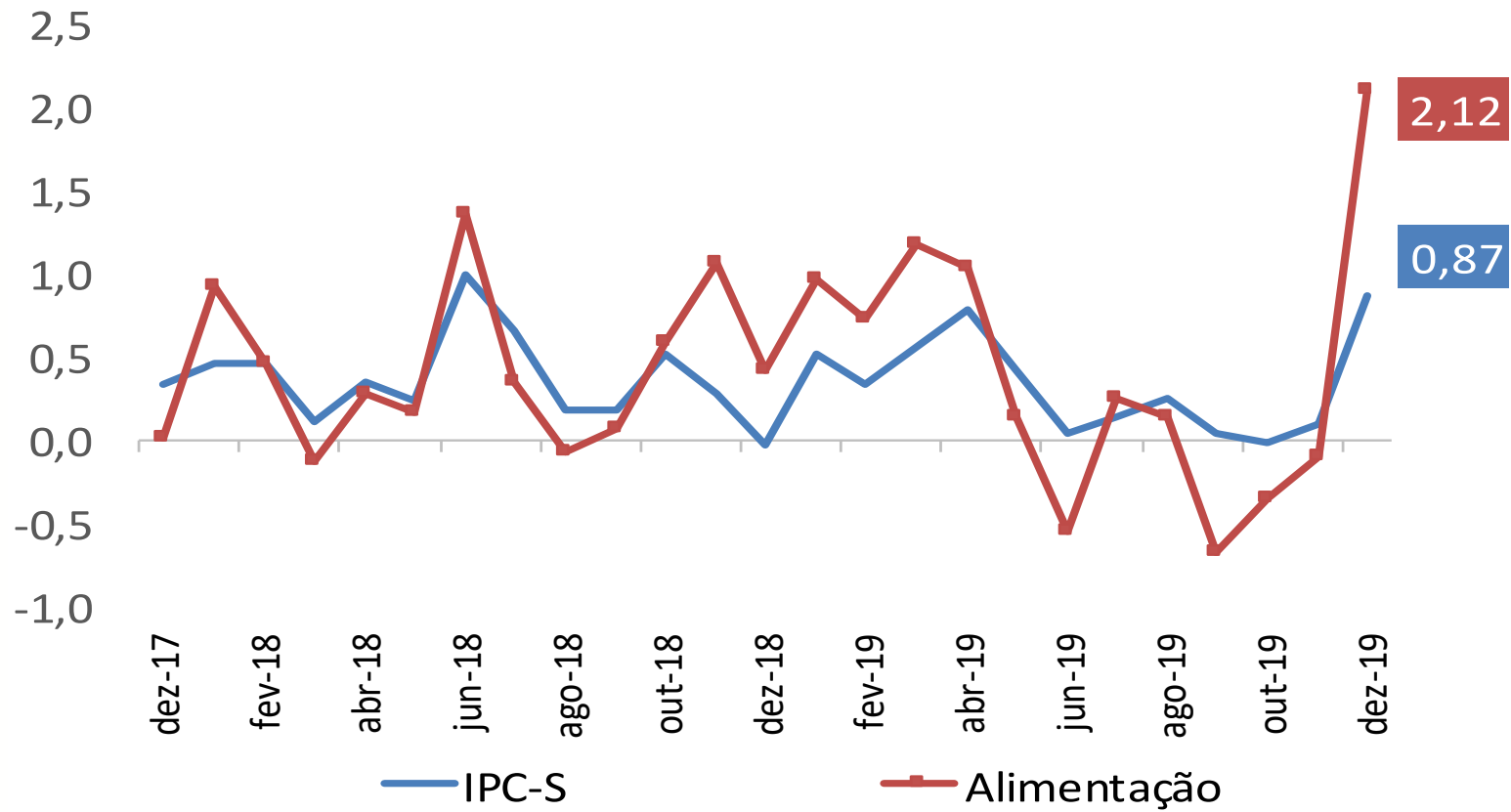

# IPC-S

Varição (%) acumulada nos últimos 30 dias

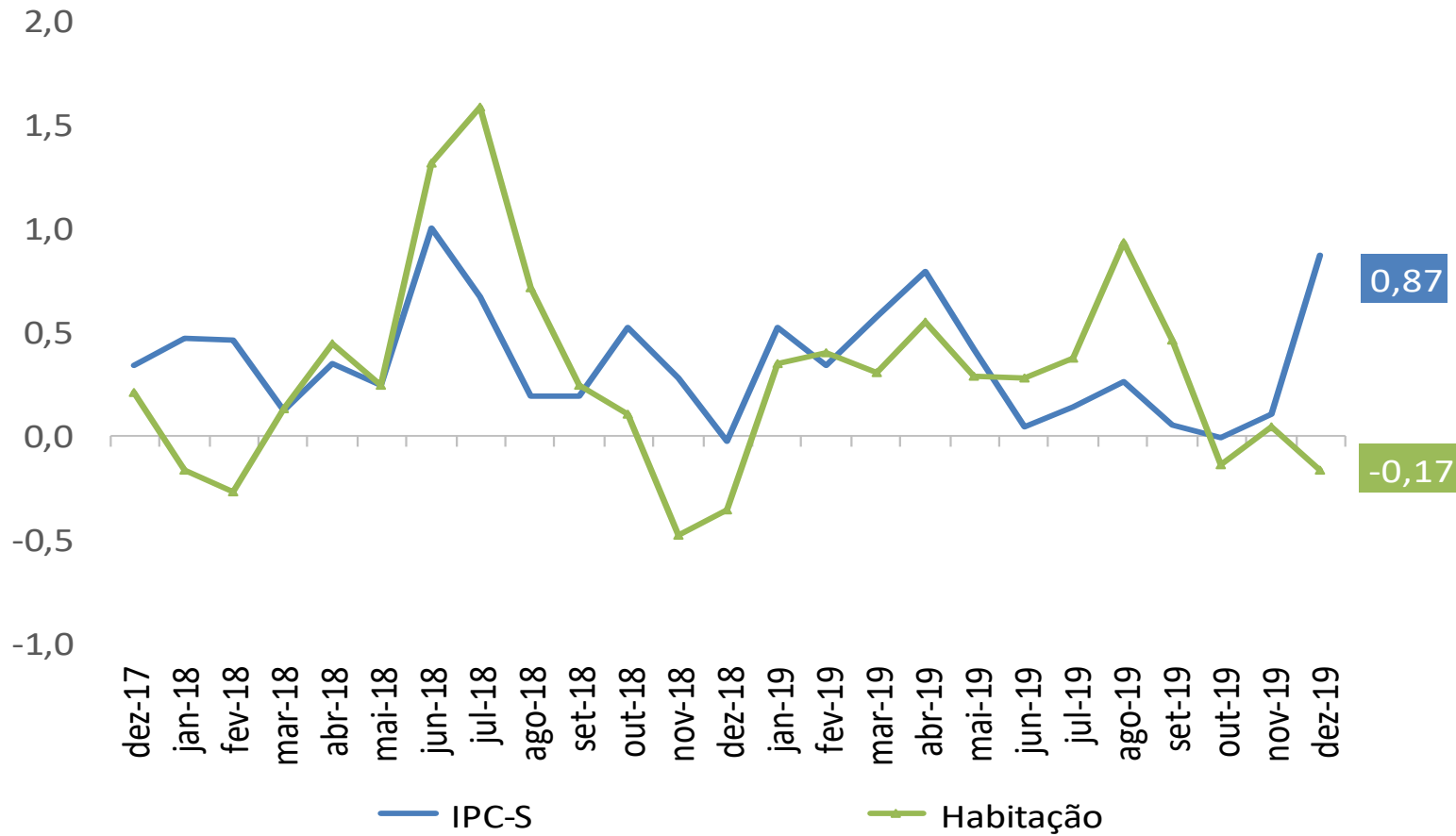

# IPC-S

Varição (%) acumulada nos últimos 30 dias

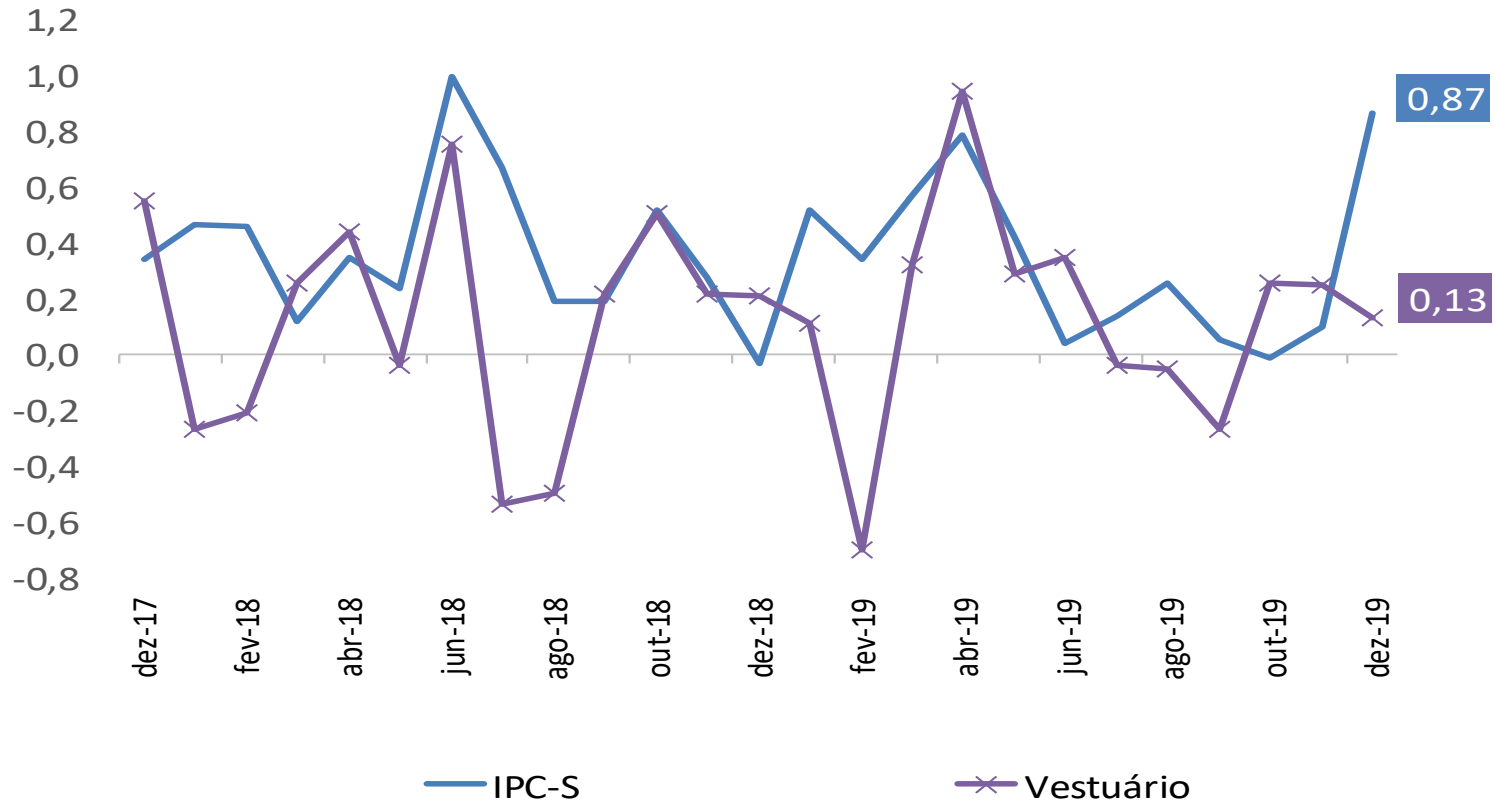

# IPC-S

Varição (%) acumulada nos últimos 30 dias

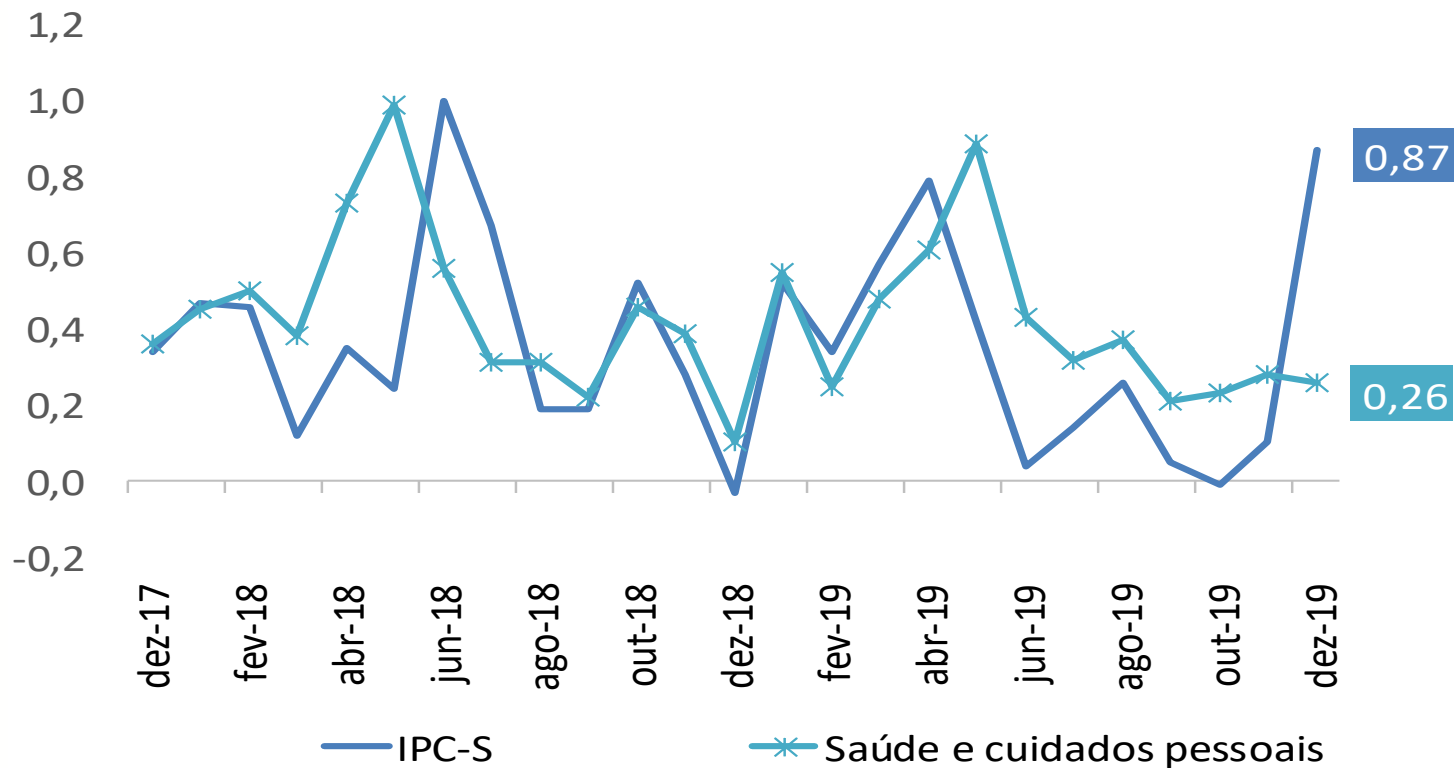

# IPC-S

Varição (%) acumulada nos últimos 30 dias

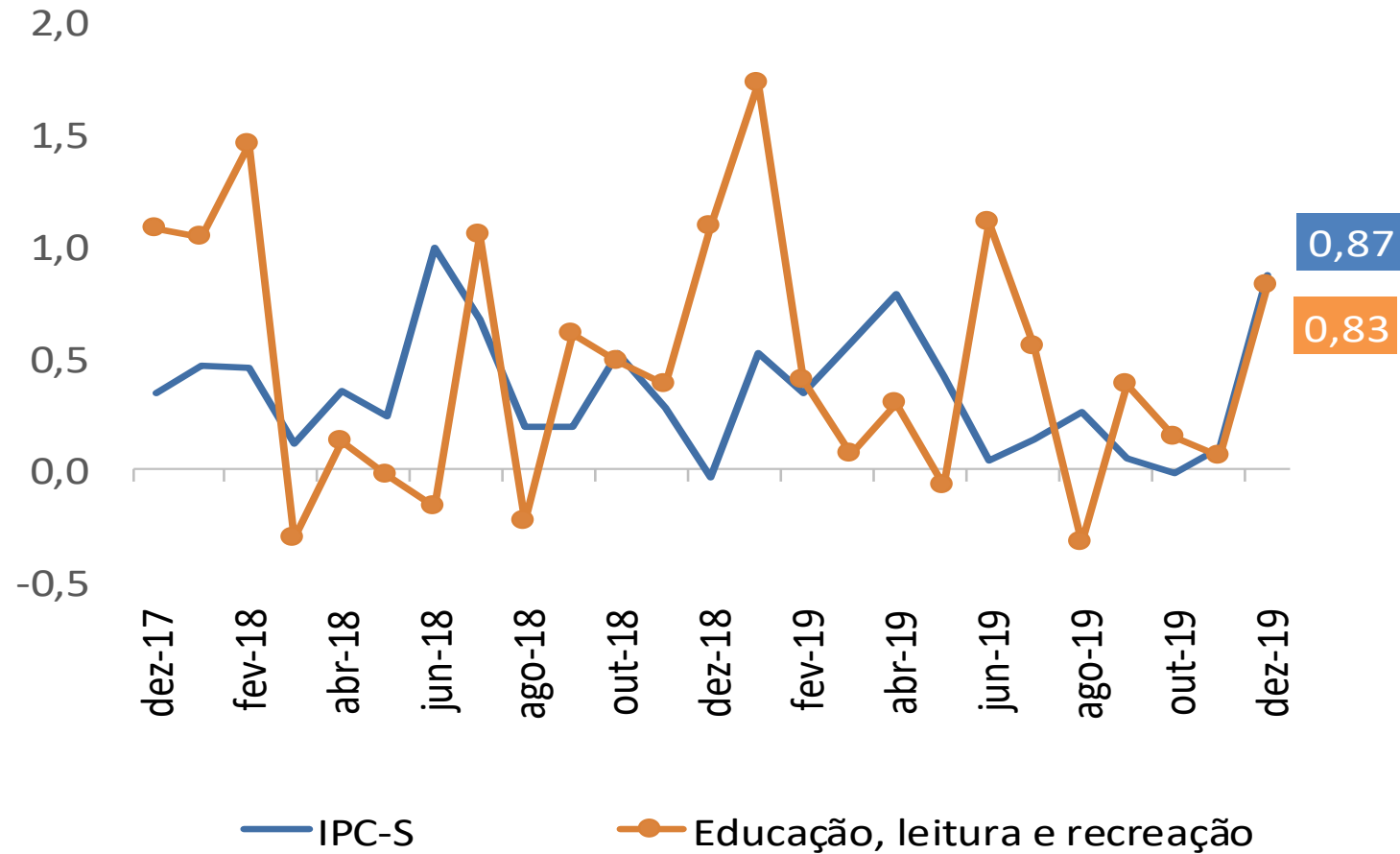

# IPC-S

Varição (%) acumulada nos últimos 30 dias

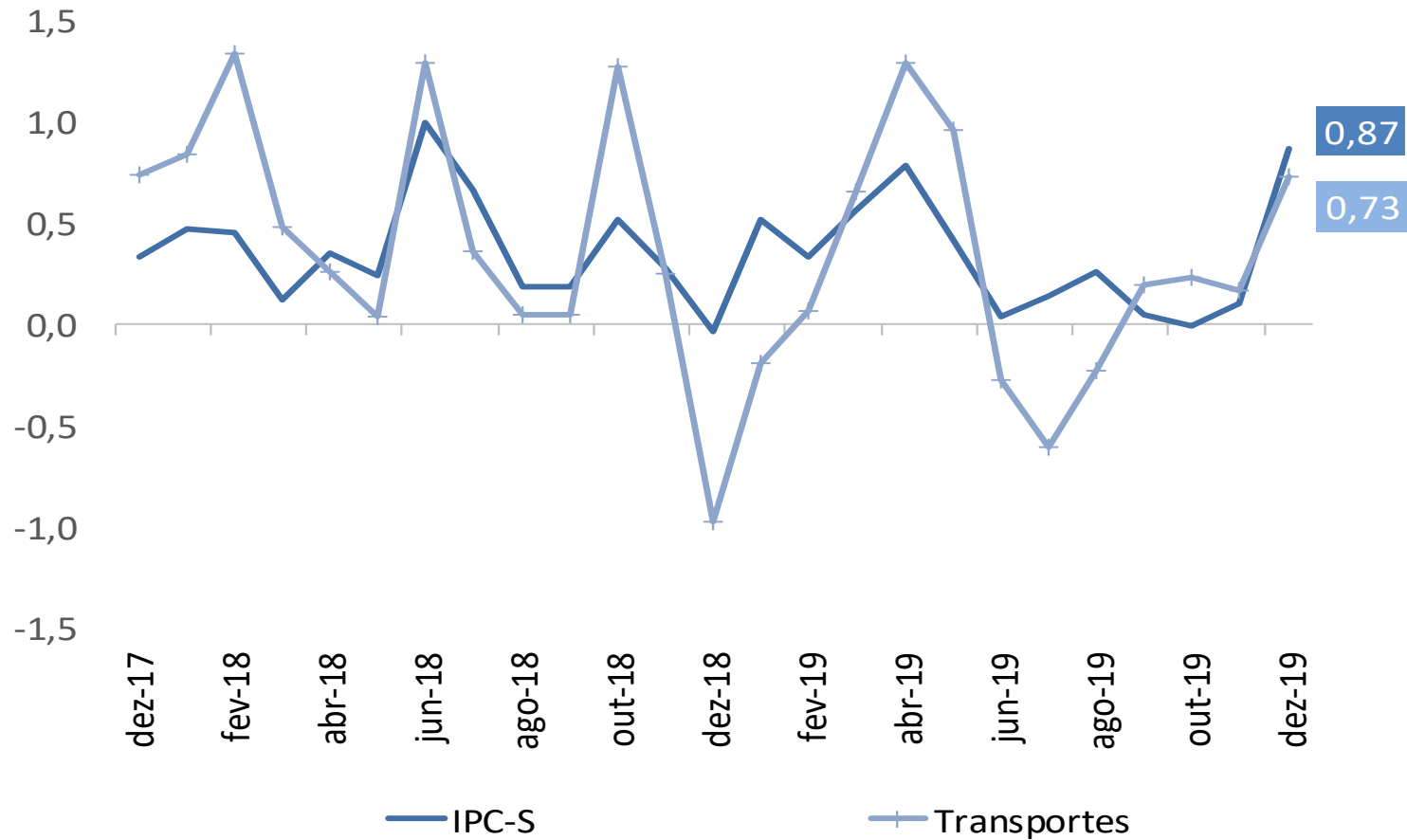

# IPC-S

Varição (%) acumulada nos últimos 30 dias

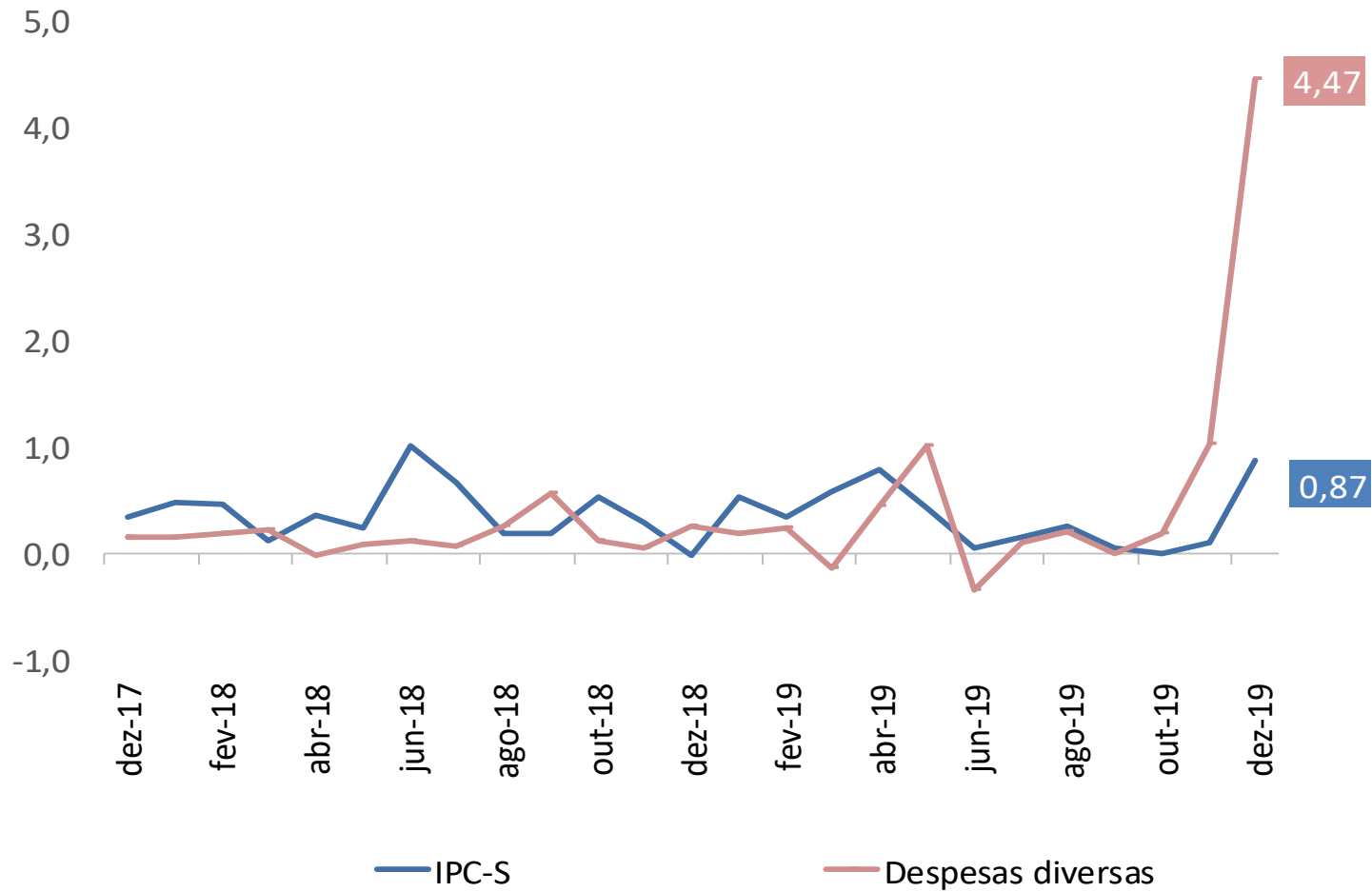

# IPC-S

Varição (%) acumulada nos últimos 30 dias

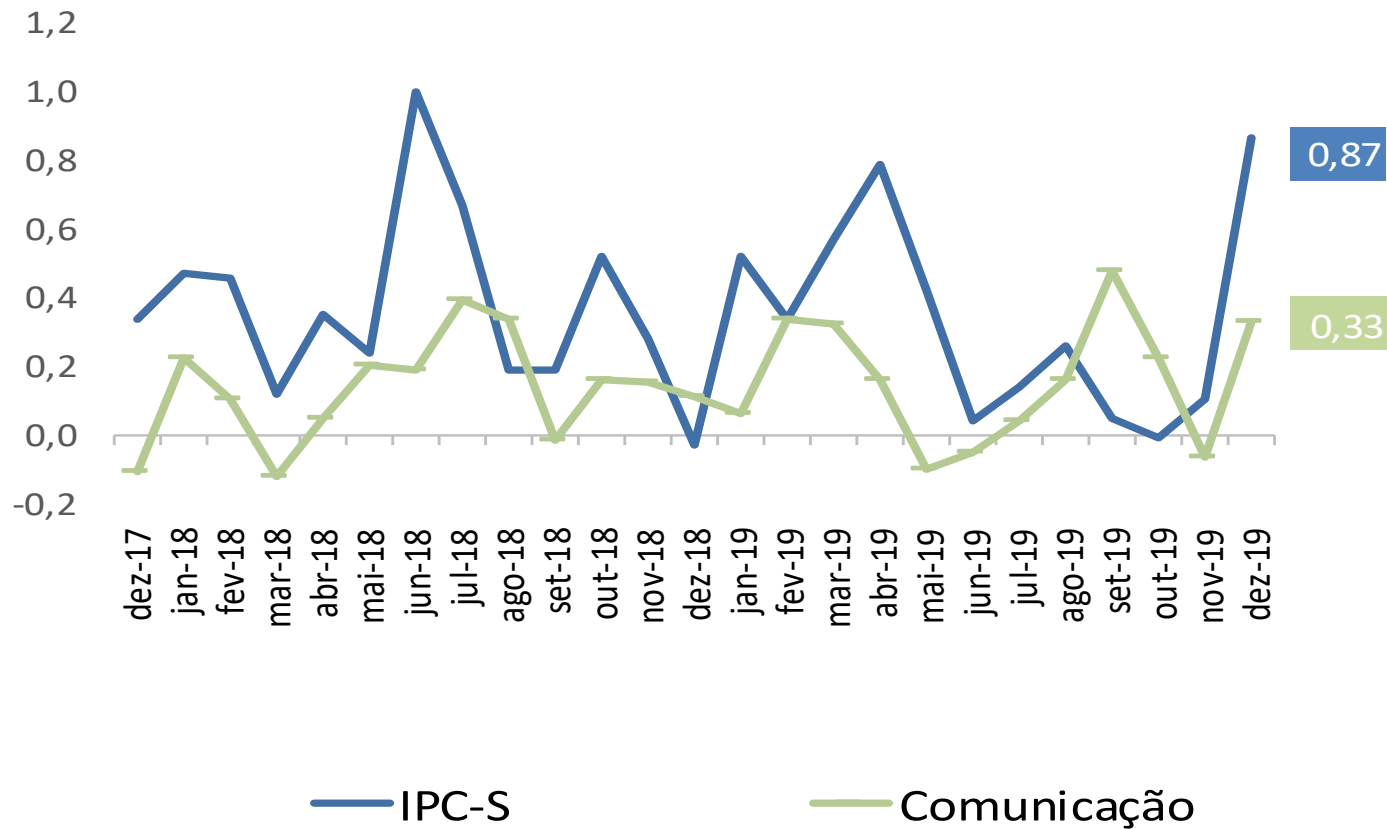





## Ministério da Economia

Para maiores informações acesse o site da Secretaria de Política Econômica:

[www.spe.fazenda.gov.br](http://www.spe.fazenda.gov.br)



Secretaria  
de Política  
Econômica

Secretaria Especial  
de Fazenda

Ministério  
da Economia