



MINISTÉRIO DA ECONOMIA

# IPC-S (3<sup>a</sup> quadrissemana)

Novembro

*25 de novembro de 2019*

Os informativos econômicos da Secretaria de Política Econômica (SPE) são elaborados a partir de dados de conhecimento público, cujas fontes primárias são instituições autônomas, públicas ou privadas. O objetivo é organizar informações de conhecimento público para ampliar o entendimento sobre a economia brasileira. O conteúdo deste material é meramente informativo, não possuindo caráter prospectivo, nem delimitando as ações de política econômica adotadas pelo Ministério da Economia



**Secretaria Especial  
de Fazenda**

**Ministério  
da Economia**

# Resumo dos Resultados

---

**Comparação: 3ª quadrissemana de novembro/19 com 2ª quadrissemana de novembro/19:**

- Segundo a FGV, a inflação da 3ª Q nov/19 medida pelo IPC-S foi de 0,25%, ante 0,10% na semana anterior. A variação apurada na 3ª Q out/19 foi de -0,07%.
- Houve aceleração dos grupos: **Alimentação** (de -0,10% para 0,06%); **Habitação** (de 0,04% para 0,23%); **Vestuário** (de 0,25% para 0,30%); **Educação, leitura e recreação** (de 0,06% para 0,29%); **Transportes** (de 0,17% para 0,23%); **Despesas diversas** (de 1,03% para 1,98%); e **Comunicação** (de -0,07% para 0,01%);
- Desacelerou o grupo: **Saúde e cuidados pessoais** (de 0,28% para 0,26%);

# VARIAÇÃO SEMANAL DO IPC-S NAS ÚLTIMAS 4 SEMANAS

*Variação (%)*

	22/10/2019	31/10/2019	07/11/2019	15/11/2019	22/11/2019
<b>Índice Geral</b>	<b>-0,07</b>	<b>-0,09</b>	<b>0,01</b>	<b>0,10</b>	<b>0,25</b>
Alimentação	-0,37	-0,28	-0,07	-0,10	0,06
Habitação	-0,32	-0,40	-0,21	0,04	0,23
Vestuário	0,18	0,13	0,35	0,25	0,30
Saúde e cuidados pessoais	0,26	0,29	0,28	0,28	0,26
Educação, leitura e recreação	0,06	-0,03	-0,06	0,06	0,29
Transportes	0,23	0,20	0,16	0,17	0,23
Despesas diversas	0,27	0,38	0,36	1,03	1,98
Comunicação	0,11	-0,09	-0,10	-0,07	0,01

# IPC-S

## Variação (%) mensal

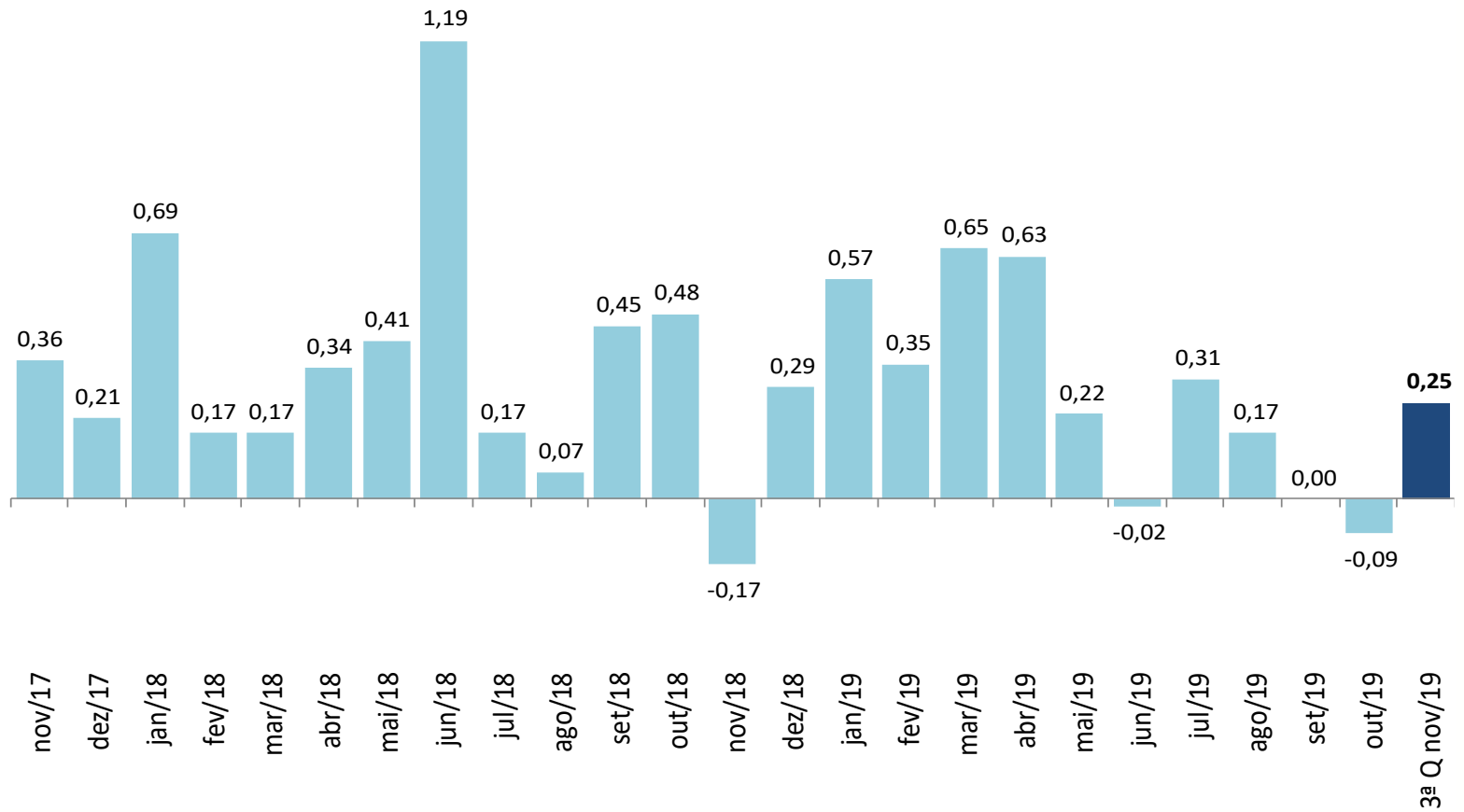

# IPC-S

*Varição (%) na mesma quadrissemana de anos anteriores*

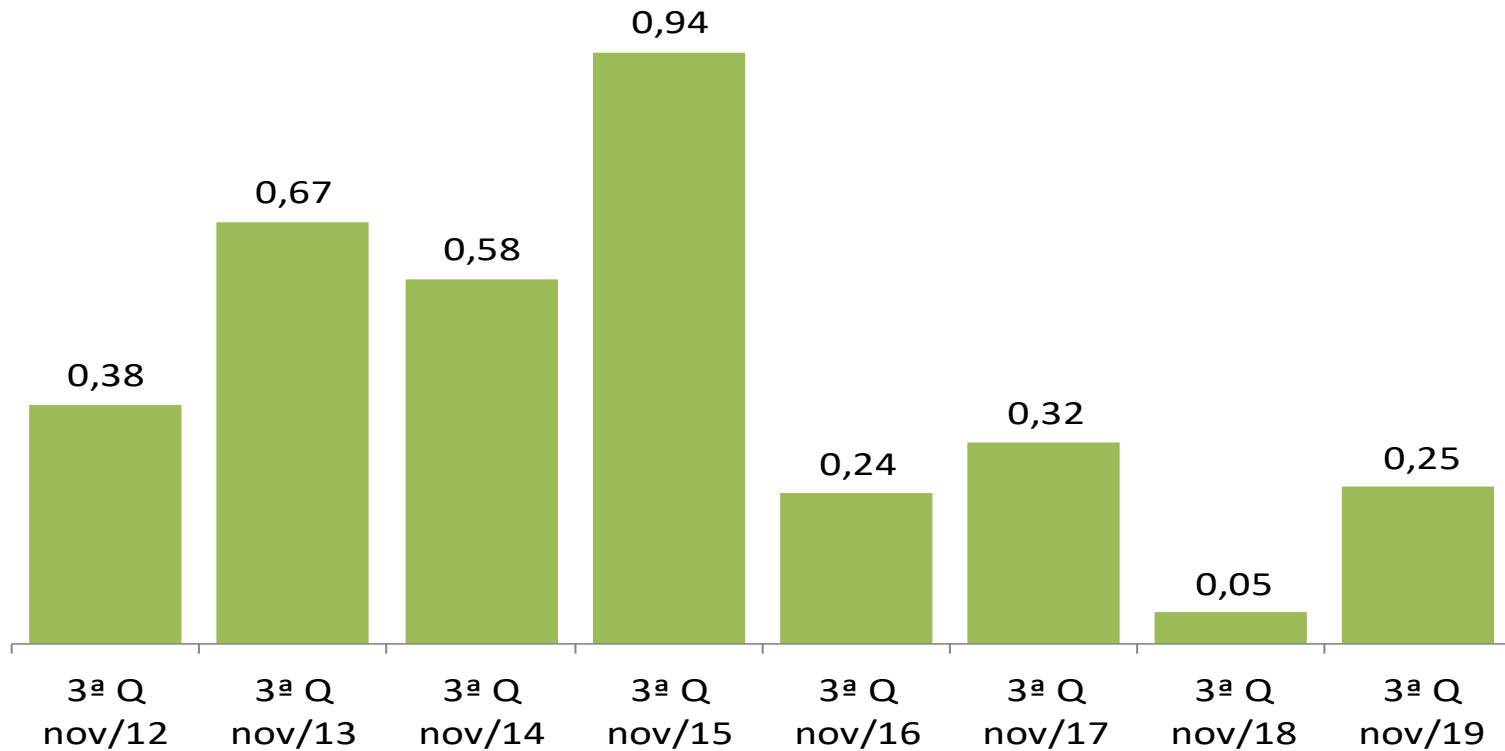

# IPC-S

Varição (%) em 12 meses

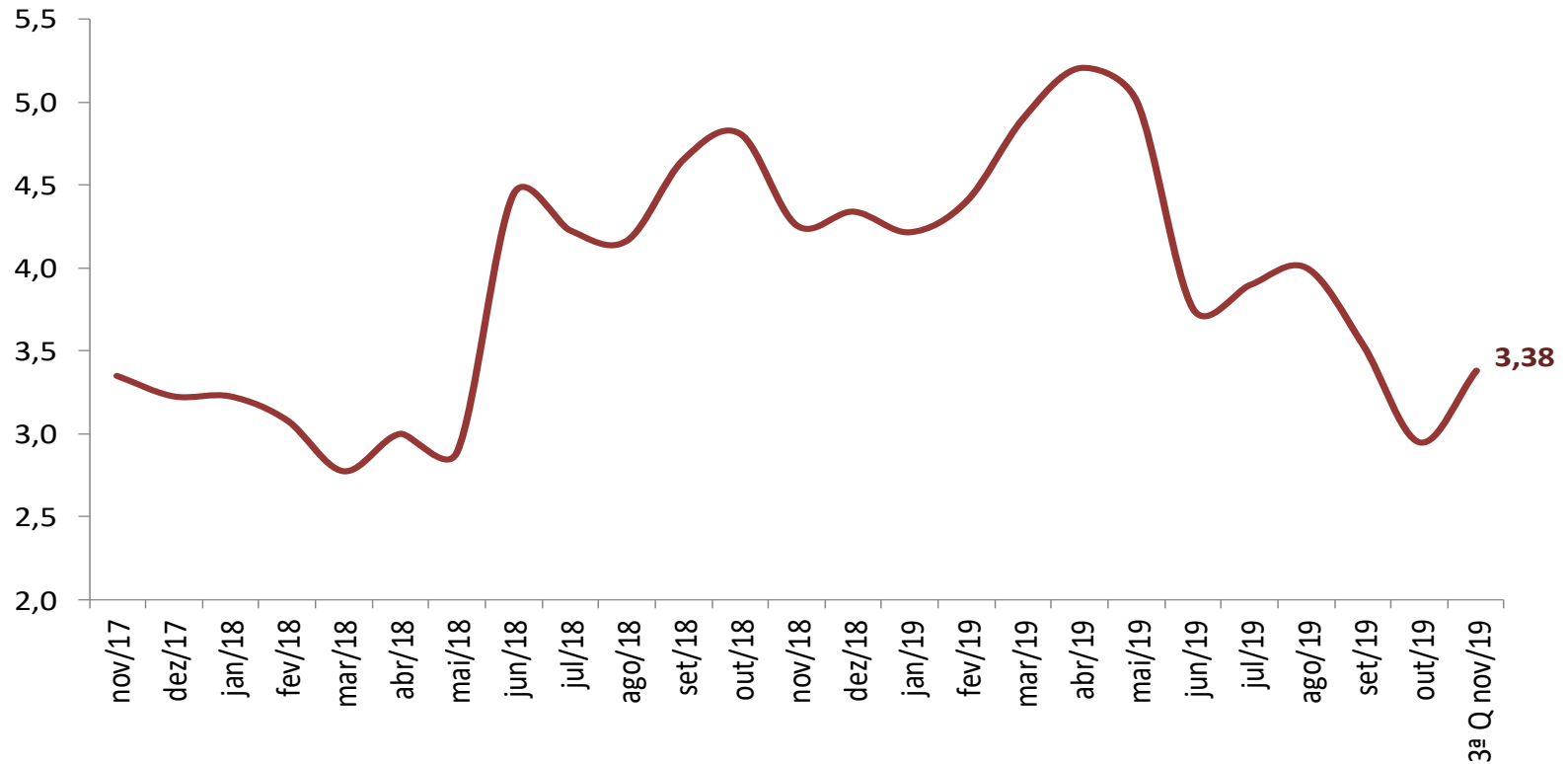

Fonte: FGV

# IPC-S

## Variação (%) semanal do IPC-S nas últimas 4 semanas

	22/10/2019	31/10/2019	07/11/2019	15/11/2019	22/11/2019
<b>IPC - TODOS OS ITENS</b>	-0,07	-0,09	0,01	0,10	0,25
<b>ALIMENTAÇÃO</b>	-0,37	-0,28	-0,07	-0,10	0,06
<b>ARROZ E FEIJÃO</b>	-0,30	-0,05	-0,46	-1,16	-0,37
<b>HORTALIÇAS E LEGUMES</b>	-6,23	-5,68	-4,79	-7,30	-7,96
<b>FRUTAS</b>	-2,41	-2,20	-0,29	0,49	0,97
<b>MASSAS E FARINHAS</b>	-0,07	-0,40	-0,60	-0,56	-0,59
<b>PANIFICADOS E BISCOITOS</b>	0,07	0,09	0,35	0,11	-0,04
<b>ADOÇANTES</b>	1,25	1,21	1,24	0,60	0,85
<b>DOCES E CHOCOLATES</b>	-0,99	-0,89	-0,56	-0,62	-0,04
<b>LATICÍNIOS</b>	-0,78	-0,67	-0,91	-0,85	-0,98
<b>AVES E OVOS</b>	-0,75	-0,43	-0,83	-0,75	0,23
<b>CARNES BOVINAS</b>	0,84	1,07	1,98	2,79	4,37
<b>CARNES SUÍNAS</b>	-0,12	0,35	1,23	1,47	1,59
<b>CARNES DE OUTROS ANIMAIS</b>	-2,64	0,12	0,90	2,65	1,81
<b>PESCADOS FRESCOS</b>	-1,17	-0,12	0,34	-0,35	-0,92
<b>CARNES E PEIXES INDUSTRIALIZADOS</b>	-0,08	0,25	0,29	0,40	0,86
<b>ÓLEOS E GORDURAS</b>	0,58	-0,19	0,09	-0,15	-0,08
<b>CONDIMENTOS</b>	-0,15	-0,32	0,47	0,28	0,28
<b>VEGETAIS EM CONSERVA</b>	0,60	0,15	-0,22	0,40	0,73
<b>BEBIDAS NÃO ALCOÓLICAS</b>	0,09	0,52	0,54	0,71	0,65
<b>BEBIDAS ALCOÓLICAS</b>	0,43	0,50	0,60	0,29	0,18
<b>OUTROS GÊNEROS ALIMENTÍCIOS</b>	1,09	0,94	-0,07	-0,20	-0,39
<b>ALIMENTOS PRONTOS CONGELADOS</b>	-0,16	-0,49	-0,70	-1,27	-1,45
<b>GÊNEROS ALIMENTÍCIOS DIET / LIGHT</b>	0,04	-0,16	0,11	0,34	0,95
<b>RESTAURANTES</b>	0,04	0,02	0,10	0,21	0,18
<b>BARES E LANCHONETES</b>	0,12	0,10	-0,04	-0,07	0,03
<b>BEBIDAS ALCOÓLICAS E NÃO ALCOÓLICAS</b>	0,24	0,30	0,24	0,19	0,33

# IPC-S

## Impacto dos Alimentos no IPC-S ao longo dos últimos anos na quadrissemana corrente

	22/11/2015		22/11/2016		22/11/2017		22/11/2018		22/11/2019	
	Var(%)	Impacto	Var(%)	Impacto	Var(%)	Impacto	Var(%)	Impacto	Var(%)	Impacto
<i>IPC - TODOS OS ITENS</i>	0,94		0,24		0,32		0,05		0,25	
<b>ALIMENTAÇÃO</b>	1,58	0,40	-0,13	-0,03	-0,19	-0,05	0,58	0,14	0,06	0,01
Carnes Bovinas	1,51	0,03	1,35	0,03	0,34	0,01	0,25	0,00	4,37	0,08
Frutas	2,55	0,03	0,99	0,01	1,46	0,01	1,20	0,01	0,97	0,01
Bebidas Não Alcoólicas	1,66	0,02	0,58	0,01	-0,04	0,00	-0,08	0,00	0,65	0,01
Carnes e Peixes Industrializados	0,16	0,00	0,02	0,00	-1,27	-0,01	0,47	0,00	0,86	0,01
Carnes Suínas	3,09	0,01	-0,10	0,00	-1,20	0,00	0,07	0,00	1,59	0,00
Aves e Ovos	1,88	0,02	0,07	0,00	-1,67	-0,01	0,76	0,01	0,23	0,00
Gêneros Alimentícios Diet / Light	1,02	0,00	0,79	0,00	0,70	0,00	-0,76	0,00	0,95	0,00
Adoçantes	8,27	0,01	-0,58	0,00	-3,66	-0,01	0,53	0,00	0,85	0,00
Bebidas Alcoólicas	0,71	0,00	1,86	0,01	-0,24	0,00	0,23	0,00	0,18	0,00
Condimentos	0,78	0,00	0,55	0,00	0,25	0,00	0,43	0,00	0,28	0,00
Vegetais em Conserva	0,91	0,00	1,29	0,00	-1,11	0,00	-1,49	0,00	0,73	0,00
Carnes de Outros Animais	1,09	0,00	-2,68	0,00	-0,64	0,00	0,31	0,00	1,81	0,00
Doces e Chocolates	1,22	0,00	-0,48	0,00	-0,27	0,00	-0,29	0,00	-0,04	0,00
Óleos e Gorduras	2,47	0,01	-0,62	0,00	-0,16	0,00	-0,06	0,00	-0,08	0,00
Panificados E Biscoitos	1,28	0,02	0,63	0,01	-0,03	0,00	0,45	0,01	-0,04	0,00
Outros Gêneros Alimentícios	1,01	0,00	2,09	0,00	-1,52	0,00	-1,44	0,00	-0,39	0,00
Arroz e Feijão	1,83	0,01	-4,85	-0,03	-3,78	-0,02	-1,11	-0,01	-0,37	0,00
Massas e Farinhas	1,53	0,01	0,36	0,00	0,22	0,00	0,19	0,00	-0,59	0,00
Pescados Frescos	1,33	0,00	2,62	0,01	-1,60	0,00	2,62	0,01	-0,92	0,00
Alimentos Prontos Congelados	0,64	0,01	-1,23	-0,01	0,17	0,00	-0,57	-0,01	-1,45	-0,01
Laticínios	-0,08	0,00	-3,63	-0,08	-1,08	-0,02	-2,93	-0,06	-0,98	-0,02
Hortaliças e Legumes	15,86	0,16	-3,63	-0,04	-0,99	-0,01	17,05	0,16	-7,96	-0,08

Fonte: FGV



# IPC-S

Varição (%) acumulada nos últimos 30 dias

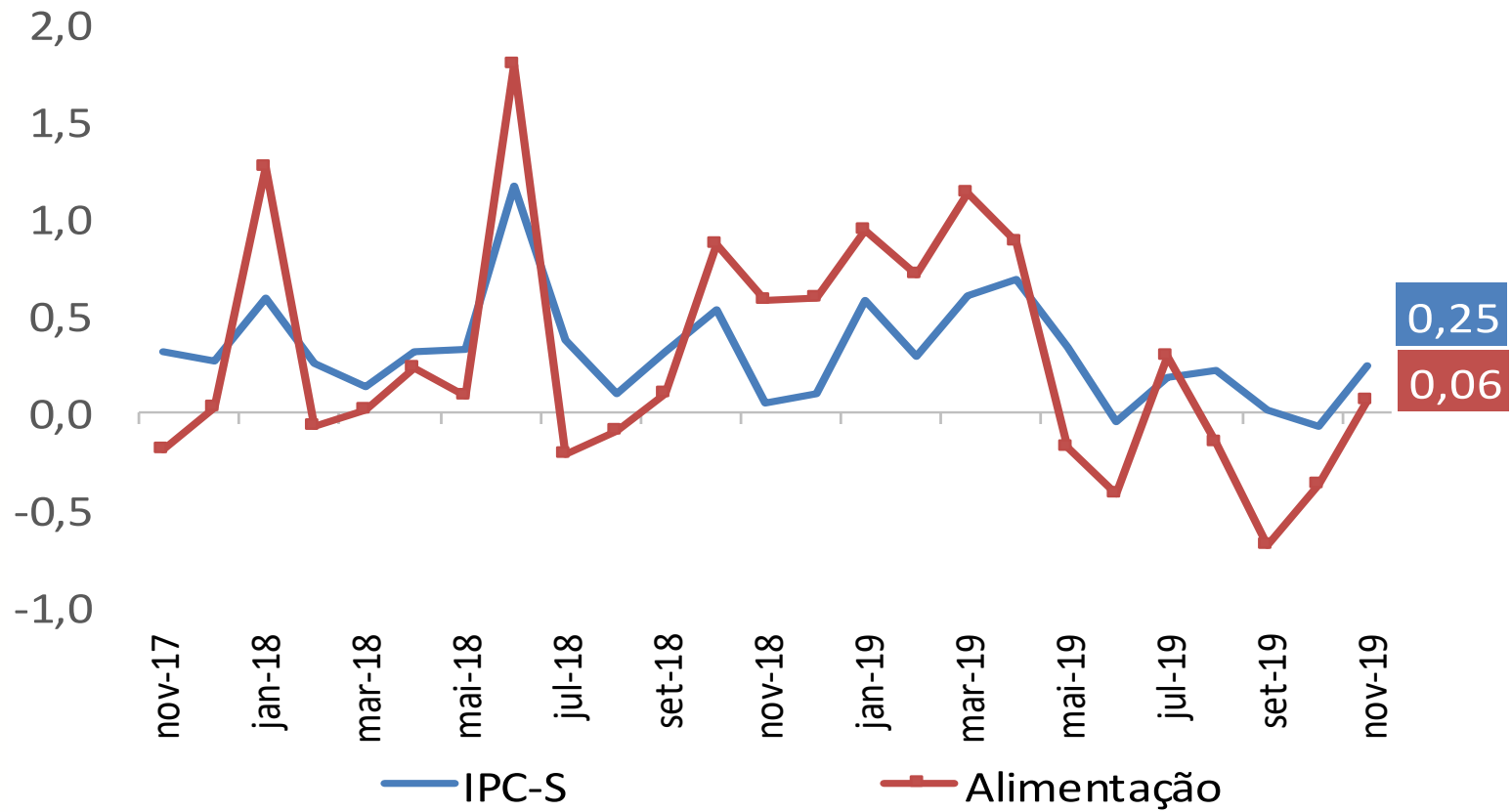

# IPC-S

Varição (%) acumulada nos últimos 30 dias

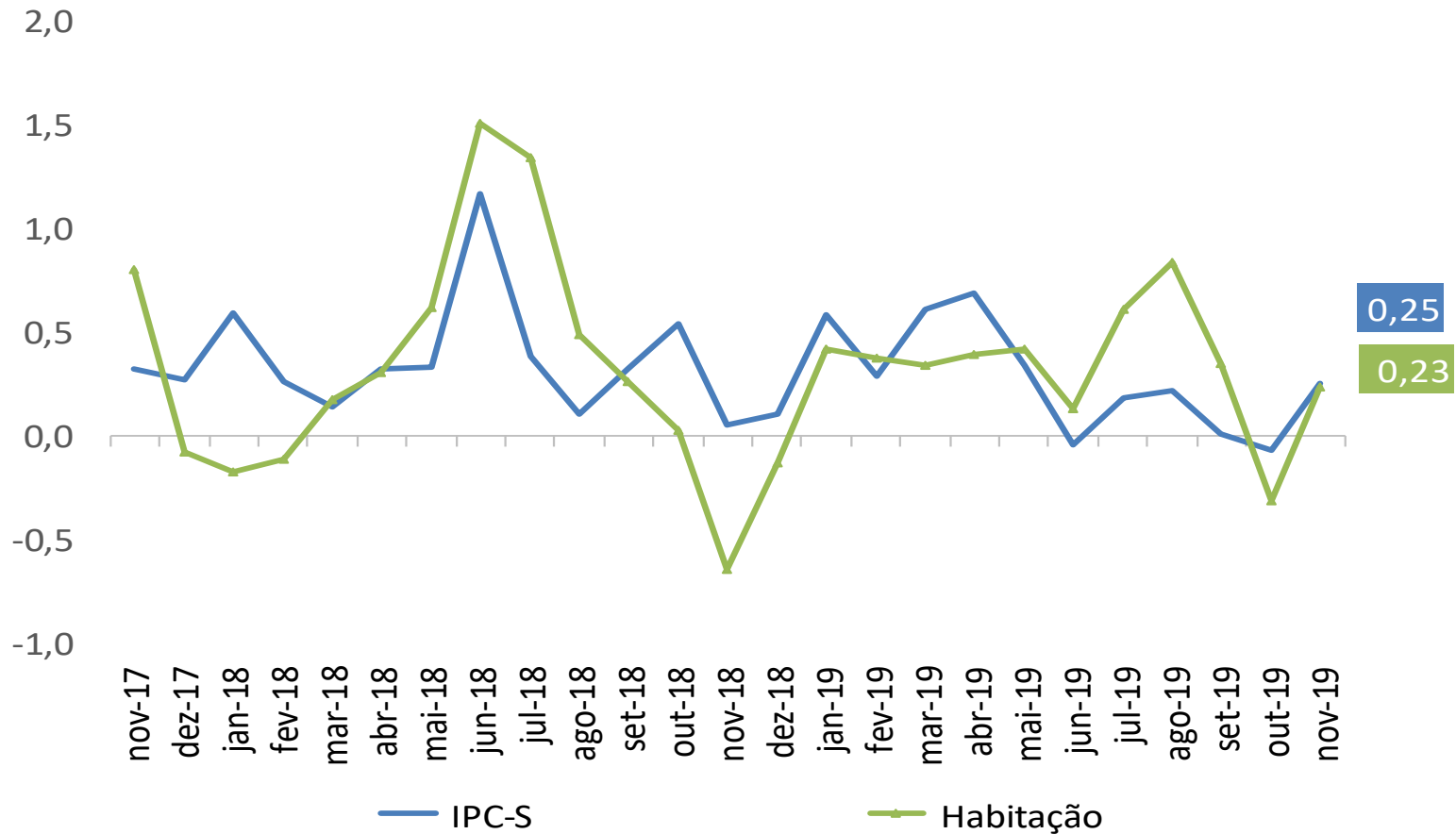

# IPC-S

Varição (%) acumulada nos últimos 30 dias

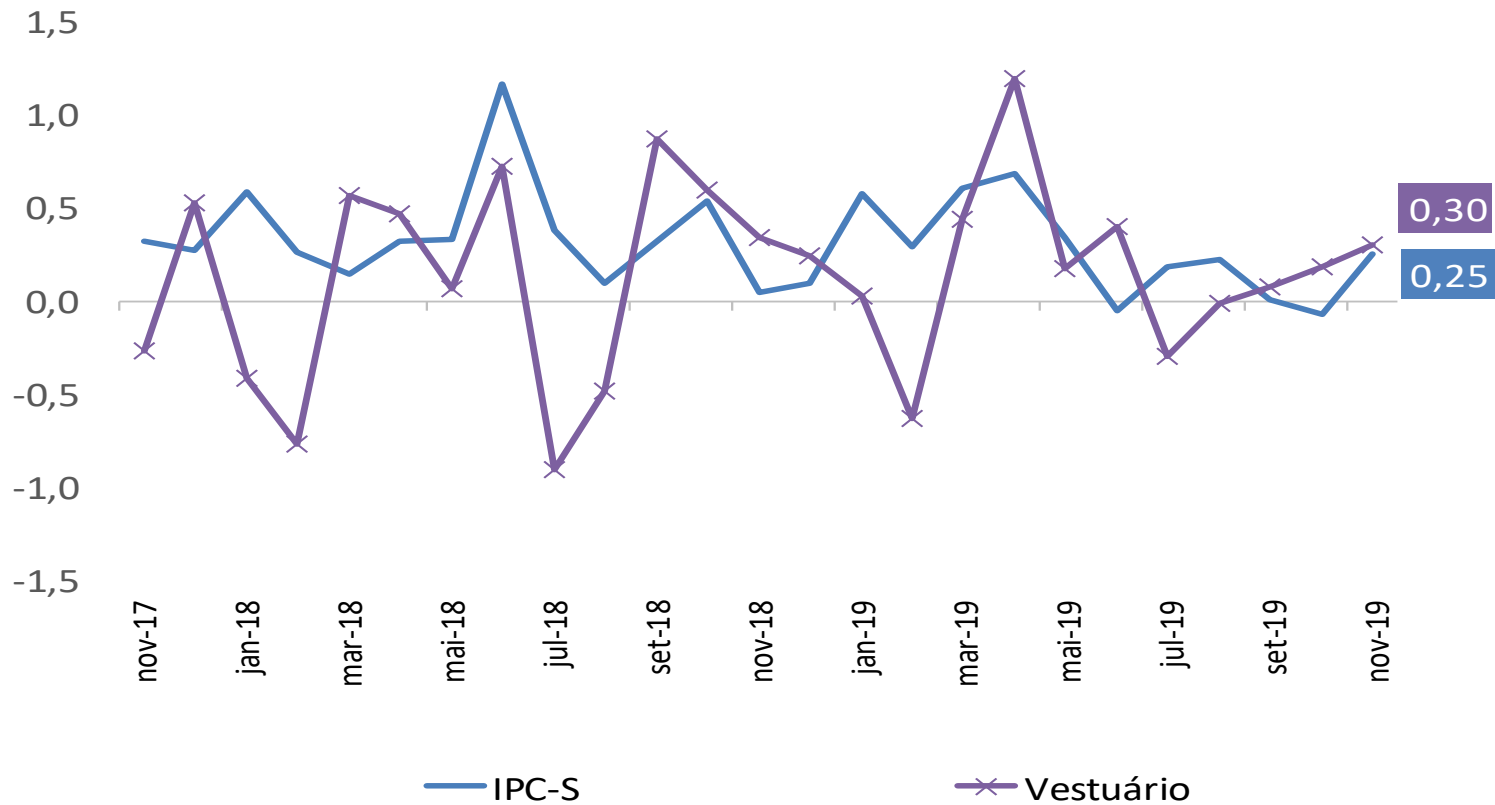

# IPC-S

Varição (%) acumulada nos últimos 30 dias

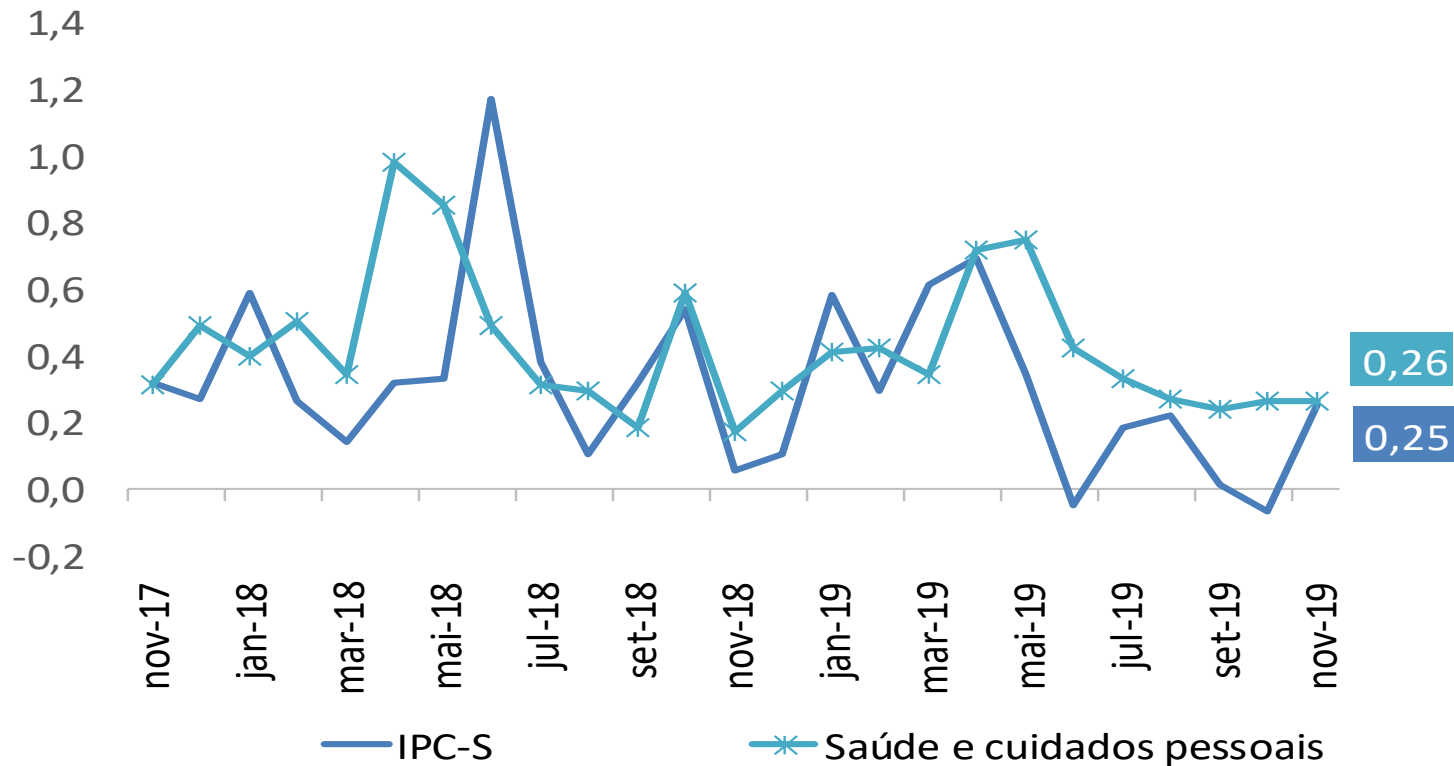

# IPC-S

Varição (%) acumulada nos últimos 30 dias

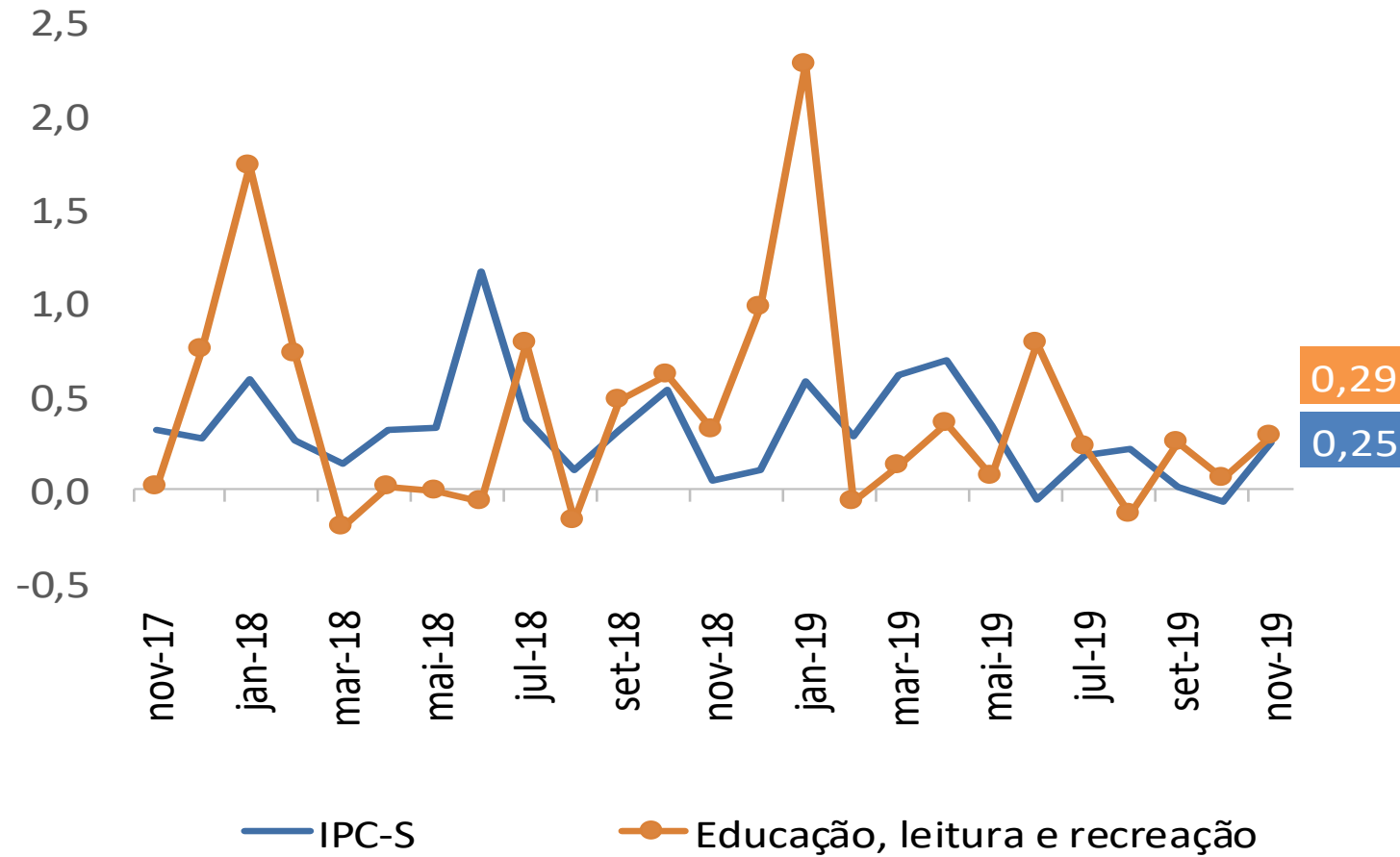

# IPC-S

Varição (%) acumulada nos últimos 30 dias

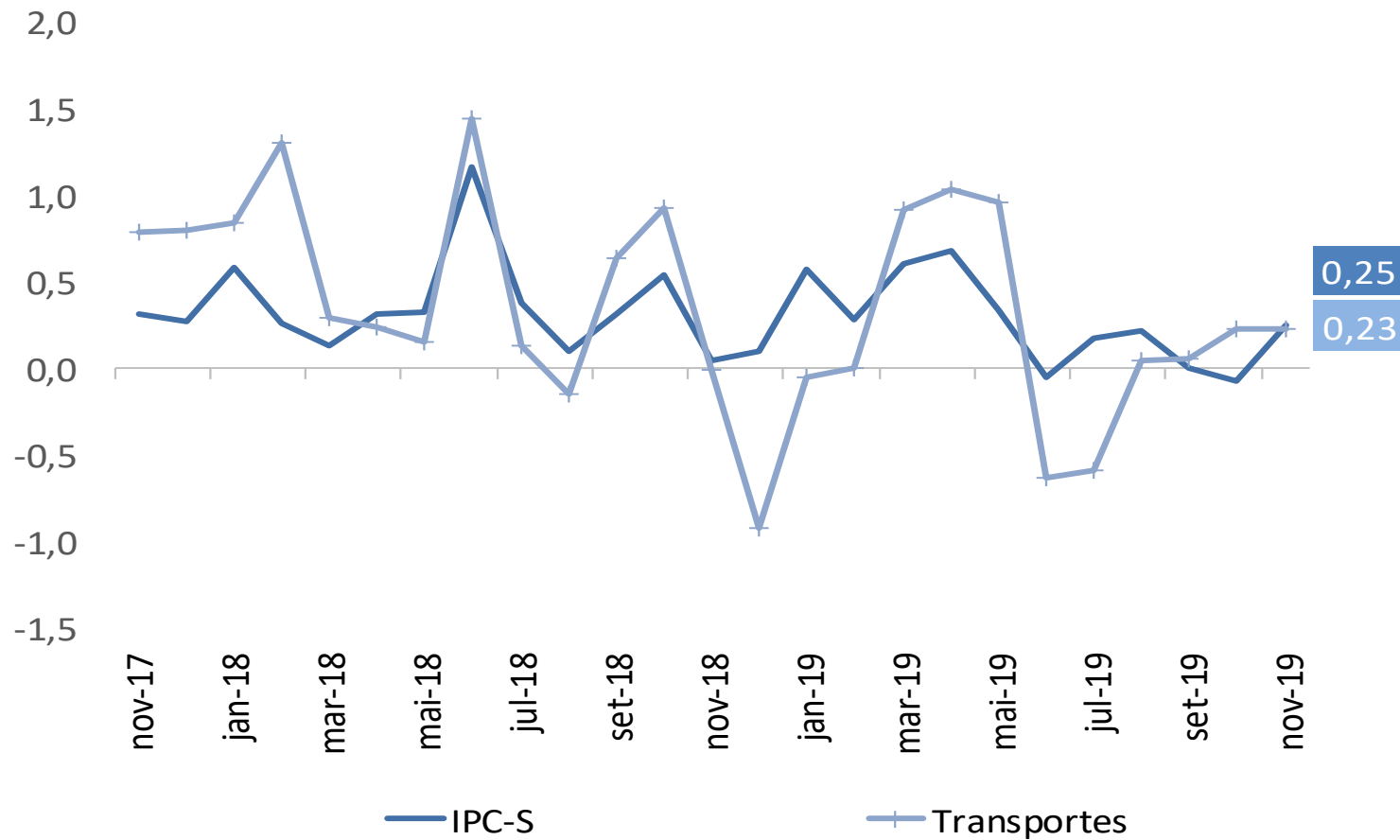

# IPC-S

Varição (%) acumulada nos últimos 30 dias

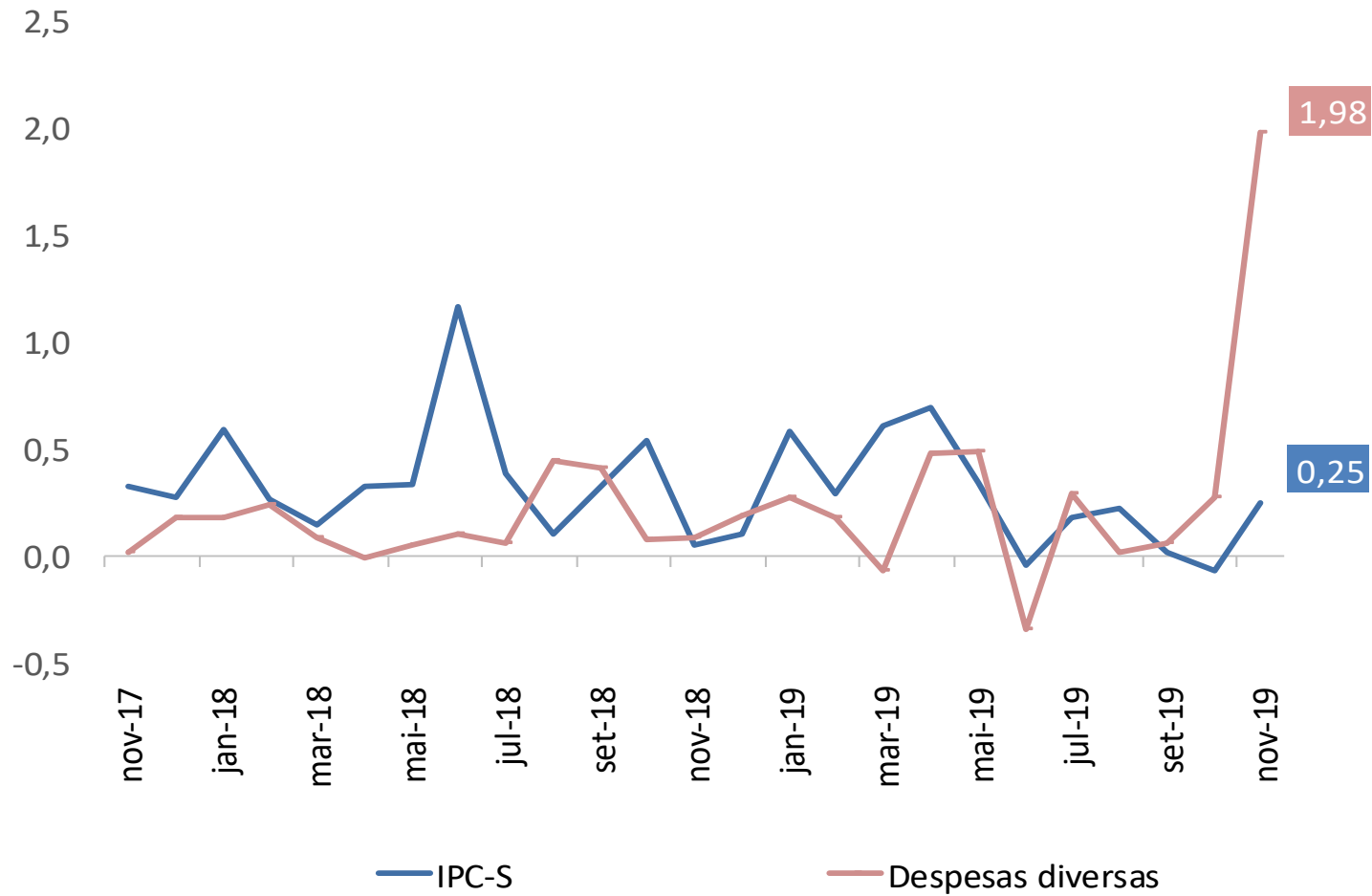

# IPC-S

Varição (%) acumulada nos últimos 30 dias

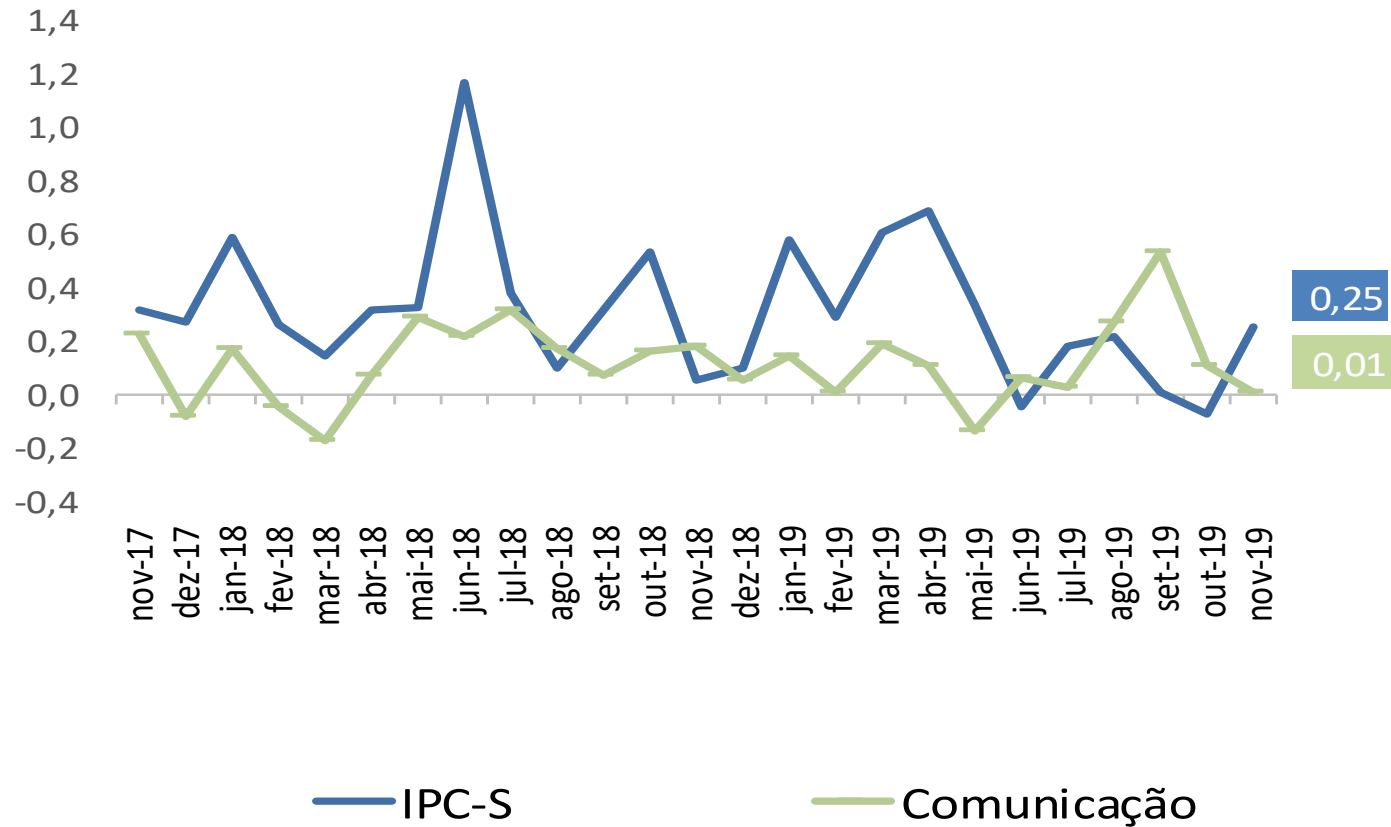





## Ministério da Economia

Para maiores informações acesse o site da Secretaria de Política Econômica:

[www.spe.fazenda.gov.br](http://www.spe.fazenda.gov.br)



Secretaria  
de Política  
Econômica

Secretaria Especial  
de Fazenda

Ministério  
da Economia