



MINISTÉRIO DA ECONOMIA

IPC-S (4^a quadrissemana)

Outubro

1º de novembro de 2019

Os informativos econômicos da Secretaria de Política Econômica (SPE) são elaborados a partir de dados de conhecimento público, cujas fontes primárias são instituições autônomas, públicas ou privadas. O objetivo é organizar informações de conhecimento público para ampliar o entendimento sobre a economia brasileira. O conteúdo deste material é meramente informativo, não possuindo caráter prospectivo, nem delimitando as ações de política econômica adotadas pelo Ministério da Economia



Secretaria
de Política
Econômica

Secretaria Especial
de Fazenda

Ministério
da Economia

Resumo dos Resultados

Comparação: 4ª quadrimestre de outubro/19 com 4ª quadrimestre de setembro/19:

- Segundo a FGV, a inflação da 4ª Q out/19 medida pelo IPC-S foi de -0,09%, ante 0,00% na 4ª Q set/19. A inflação na 3ª Q out/19 foi de -0,07%.
- Houve desaceleração dos grupos: **Habituação** (de 0,22% para -0,40%); **Educação, leitura e recreação** (de 0,31% para -0,03%); e **Comunicação** (de 0,54% para -0,09%);
- Aceleraram os grupos: **Alimentação** (de -0,67% para -0,28%); **Vestuário** (de 0,01% para 0,13%); **Transportes** (de 0,16% para 0,20%); e **Despesas diversas** (de 0,04% para 0,38%);
- A variação permaneceu inalterada para **Saúde e cuidados pessoais** (de 0,29% para 0,29%);
- O indicador acumula alta de acumula alta de 2,81% no ano e 2,93% nos últimos 12 meses.

Resumo dos Resultados

Comparação: 4ª quadrissemana de outubro/19 com 3ª quadrissemana de outubro/19:

- Segundo a FGV, a inflação da 4ª Q out/19 medida pelo IPC-S foi de -0,09%, ante -0,07% na semana anterior. A variação apurada na 4ª Q set/19 foi de 0,00%.
- Houve desaceleração dos grupos: **Habitação** (de -0,32% para -0,40%), destaque para *tarifa de eletricidade residencial* (de -2,63% para -3,33%); **Transportes** (de 0,23% para 0,20%), destaque para *óleo diesel* (de 3,93% para 2,97%); **Comunicação** (de 0,11% para -0,09%), destaque para *tarifa de telefone móvel* (de 0,27% para -0,13%); **Educação, leitura e recreação** (de 0,06% para -0,03%), destaque para *show musical* (de 0,86% para 0,26%); e **Vestuário** (de 0,18% para 0,13%), destaque para *roupas* (de 0,27% para 0,15%).
- Aceleraram os grupos: **Alimentação** (de -0,37% para -0,28%), destaque para *hortaliças e legumes* (de -6,23% para -5,68%); **Saúde e cuidados pessoais** (de 0,26% para 0,29%), destaque para *artigos de higiene e cuidado pessoal* (de 0,15% para 0,36%); e **Despesas diversas** (de 0,27% para 0,38%), destaque para *serviço religioso e funerário* (de 0,03% para 0,31%).

VARIAÇÃO SEMANAL DO IPC-S NAS ÚLTIMAS 4 SEMANAS

Variação (%)

	30/09/2019	07/10/2019	15/10/2019	22/10/2019	31/10/2019
Índice Geral	0,00	0,00	-0,01	-0,07	-0,09
Alimentação	-0,67	-0,47	-0,35	-0,37	-0,28
Habitação	0,22	0,05	-0,14	-0,32	-0,40
Vestuário	0,01	0,07	0,26	0,18	0,13
Saúde e cuidados pessoais	0,29	0,25	0,23	0,26	0,29
Educação, leitura e recreação	0,31	0,23	0,15	0,06	-0,03
Transportes	0,16	0,18	0,23	0,23	0,20
Despesas diversas	0,04	0,08	0,19	0,27	0,38
Comunicação	0,54	0,44	0,22	0,11	-0,09

IPC-S

Variação (%) mensal

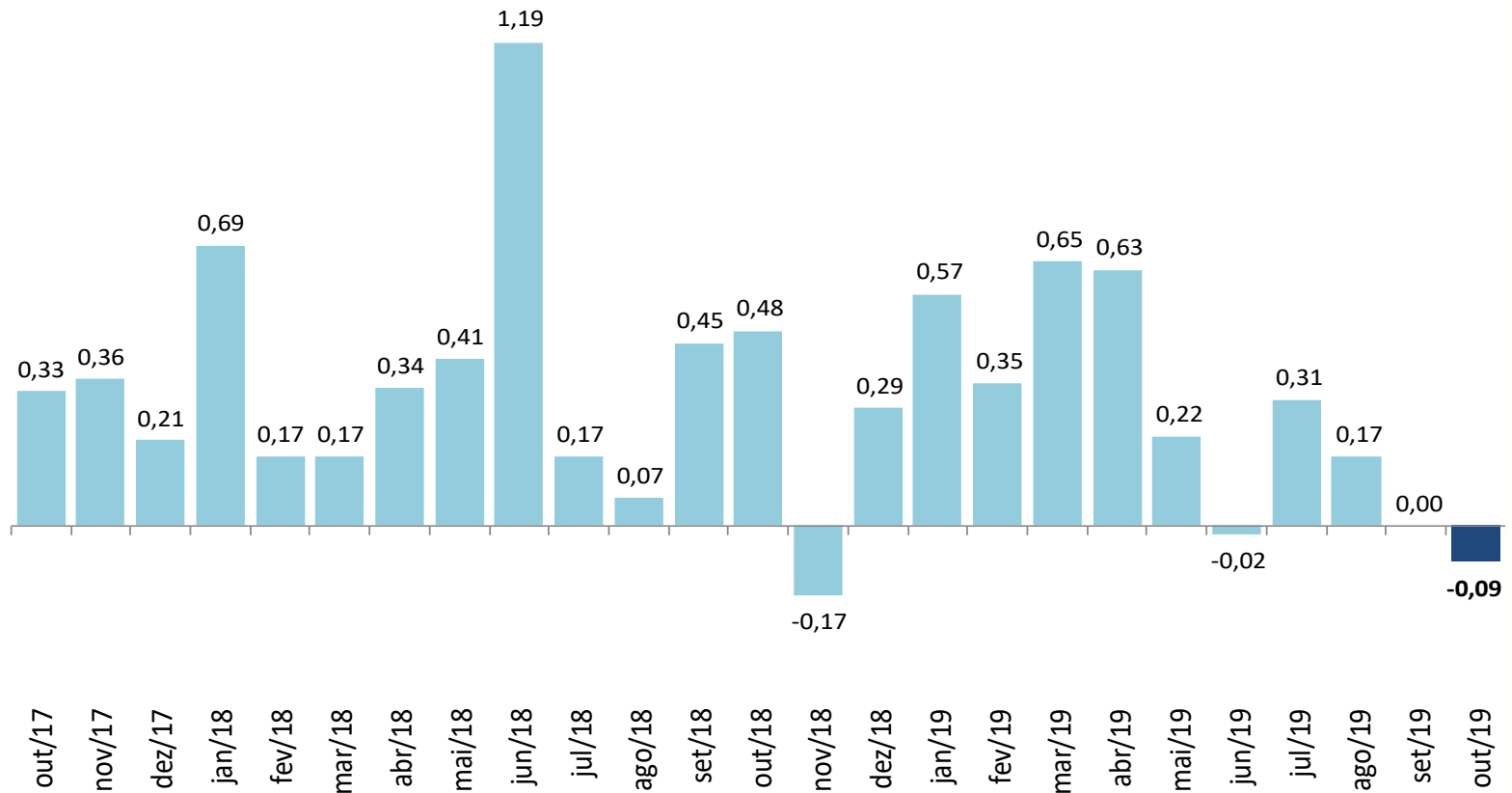

IPC-S

Varição (%) na mesma quadrissemana de anos anteriores

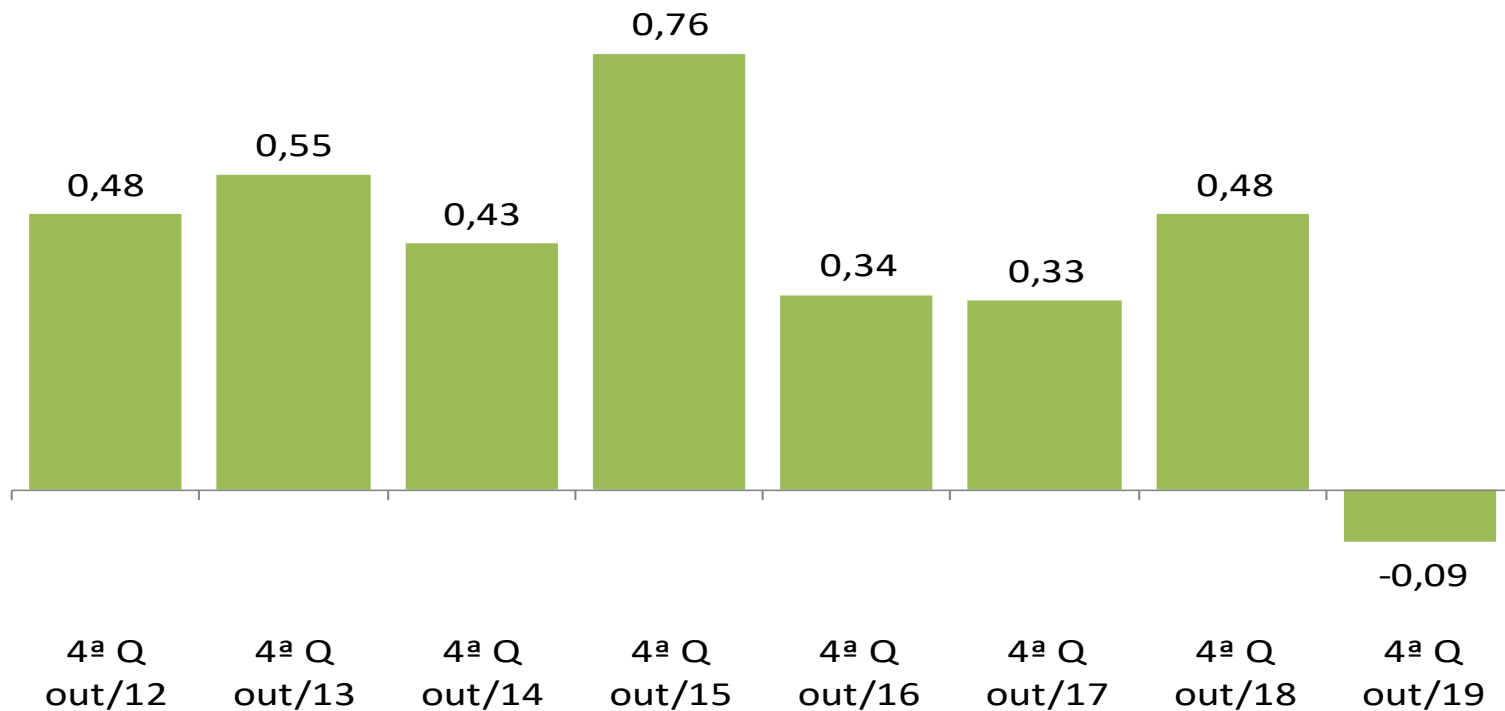

IPC-S

Varição (%) em 12 meses

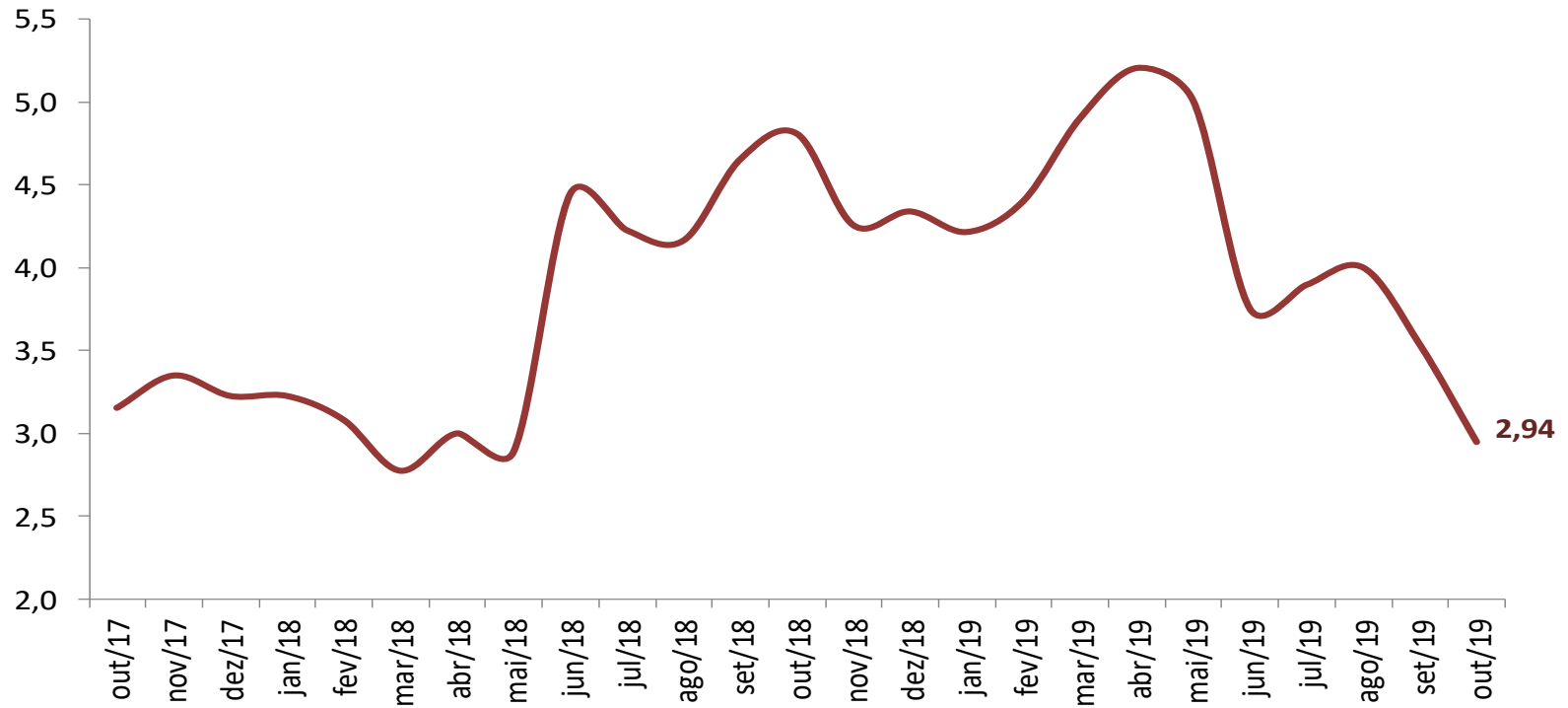

IPC-S

Variação (%) semanal do IPC-S nas últimas 4 semanas

	30/09/2019	07/10/2019	15/10/2019	22/10/2019	31/10/2019
IPC - TODOS OS ITENS	0,00	0,00	-0,01	-0,07	-0,09
ALIMENTAÇÃO	-0,67	-0,47	-0,35	-0,37	-0,28
ARROZ E FEIJÃO	-1,06	-0,44	-0,07	-0,30	-0,05
HORTALIÇAS E LEGUMES	-11,03	-9,84	-7,74	-6,23	-5,68
FRUTAS	-4,12	-3,24	-2,67	-2,41	-2,20
MASSAS E FARINHAS	0,85	0,72	0,13	-0,07	-0,40
PANIFICADOS E BISCOITOS	-0,29	-0,11	0,09	0,07	0,09
ADOÇANTES	2,16	2,32	2,22	1,25	1,21
DOCES E CHOCOLATES	0,38	0,43	-0,54	-0,99	-0,89
LATICÍNIOS	-0,24	-0,10	-0,53	-0,78	-0,67
AVES E OVOS	0,30	-0,02	0,12	-0,75	-0,43
CARNES BOVINAS	0,36	0,67	1,19	0,84	1,07
CARNES SUÍNAS	-2,09	-1,99	-1,43	-0,12	0,35
CARNES DE OUTROS ANIMAIS	-6,38	-3,34	-3,31	-2,64	0,12
PESCADOS FRESCOS	-1,48	-1,74	-1,27	-1,17	-0,12
CARNES E PEIXES INDUSTRIALIZADOS	-0,05	-0,10	-0,15	-0,08	0,25
ÓLEOS E GORDURAS	1,26	1,22	0,77	0,58	-0,19
CONDIMENTOS	-0,58	-1,01	-0,12	-0,15	-0,32
VEGETAIS EM CONSERVA	0,94	1,11	0,89	0,60	0,15
BEBIDAS NÃO ALCOÓLICAS	-0,17	0,20	0,17	0,09	0,52
BEBIDAS ALCOÓLICAS	-0,53	-0,38	-0,01	0,43	0,50
OUTROS GÊNEROS ALIMENTÍCIOS	0,95	1,78	1,58	1,09	0,94
ALIMENTOS PRONTOS CONGELADOS	-0,50	-0,43	-0,24	-0,16	-0,49
GÊNEROS ALIMENTÍCIOS DIET / LIGHT	-0,04	0,06	-0,03	0,04	-0,16
RESTAURANTES	0,25	0,20	0,07	0,04	0,02
BARES E LANCHONETES	0,33	0,20	0,16	0,12	0,10
BEBIDAS ALCOÓLICAS E NÃO ALCOÓLICAS	0,10	0,13	0,22	0,24	0,30

IPC-S

Impacto dos Alimentos no IPC-S ao longo dos últimos anos na quadrissemana corrente

	31/10/2015		31/10/2016		31/10/2017		31/10/2018		31/10/2019	
	Var(%)	Impacto	Var(%)	Impacto	Var(%)	Impacto	Var(%)	Impacto	Var(%)	Impacto
<i>IPC - TODOS OS ITENS</i>	0,76		0,34		0,33		0,48		-0,09	
ALIMENTAÇÃO	0,47	0,12	-0,05	-0,01	0,24	0,06	0,86	0,21	-0,28	-0,07
Carnes Bovinas	1,66	0,03	2,91	0,06	1,54	0,03	1,58	0,03	1,07	0,02
Bebidas Não Alcoólicas	2,57	0,03	0,69	0,01	0,41	0,01	-1,10	-0,01	0,52	0,01
Bebidas Alcoólicas	3,33	0,02	2,46	0,01	0,50	0,00	0,46	0,00	0,50	0,00
Adoçantes	1,57	0,00	0,21	0,00	-3,46	-0,01	-1,91	0,00	1,21	0,00
Carnes e Peixes Industrializados	-0,58	0,00	-0,22	0,00	-1,50	-0,01	-0,41	0,00	0,25	0,00
Outros Gêneros Alimentícios	1,45	0,00	1,01	0,00	1,93	0,00	1,01	0,00	0,94	0,00
Panificados E Biscoitos	0,46	0,01	0,38	0,01	0,18	0,00	0,97	0,02	0,09	0,00
Carnes Suínas	0,85	0,00	-0,18	0,00	-0,35	0,00	0,83	0,00	0,35	0,00
Vegetais em Conserva	0,86	0,00	0,32	0,00	-0,16	0,00	-0,37	0,00	0,15	0,00
Carnes de Outros Animais	-4,74	0,00	4,36	0,00	3,27	0,00	0,75	0,00	0,12	0,00
Arroz e Feijão	2,78	0,01	-3,20	-0,02	-3,53	-0,02	0,87	0,00	-0,05	0,00
Gêneros Alimentícios Diet / Light	2,53	0,00	0,79	0,00	-0,01	0,00	-0,78	0,00	-0,16	0,00
Pescados Frescos	1,20	0,00	4,17	0,01	-0,06	0,00	2,15	0,01	-0,12	0,00
Óleos e Gorduras	1,54	0,00	0,72	0,00	0,43	0,00	0,20	0,00	-0,19	0,00
Condimentos	1,55	0,00	0,81	0,00	0,33	0,00	0,42	0,00	-0,32	0,00
Massas e Farinhas	0,80	0,00	0,55	0,00	-0,04	0,00	0,55	0,00	-0,40	0,00
Doces e Chocolates	1,05	0,00	0,25	0,00	-0,07	0,00	0,08	0,00	-0,89	0,00
Aves e Ovos	2,72	0,02	0,42	0,00	-0,76	-0,01	1,26	0,01	-0,43	0,00
Alimentos Prontos Congelados	-0,34	0,00	0,11	0,00	-1,17	-0,01	-1,23	-0,01	-0,49	0,00
Laticínios	0,18	0,00	-5,42	-0,13	-1,89	-0,04	-1,13	-0,02	-0,67	-0,01
Frutas	1,79	0,02	-2,87	-0,04	-0,09	0,00	1,47	0,02	-2,20	-0,02
Hortaliças e Legumes	-10,13	-0,11	1,37	0,01	10,29	0,09	19,92	0,16	-5,68	-0,06

Fonte: FGV

IPC-S

Varição (%) acumulada nos últimos 30 dias

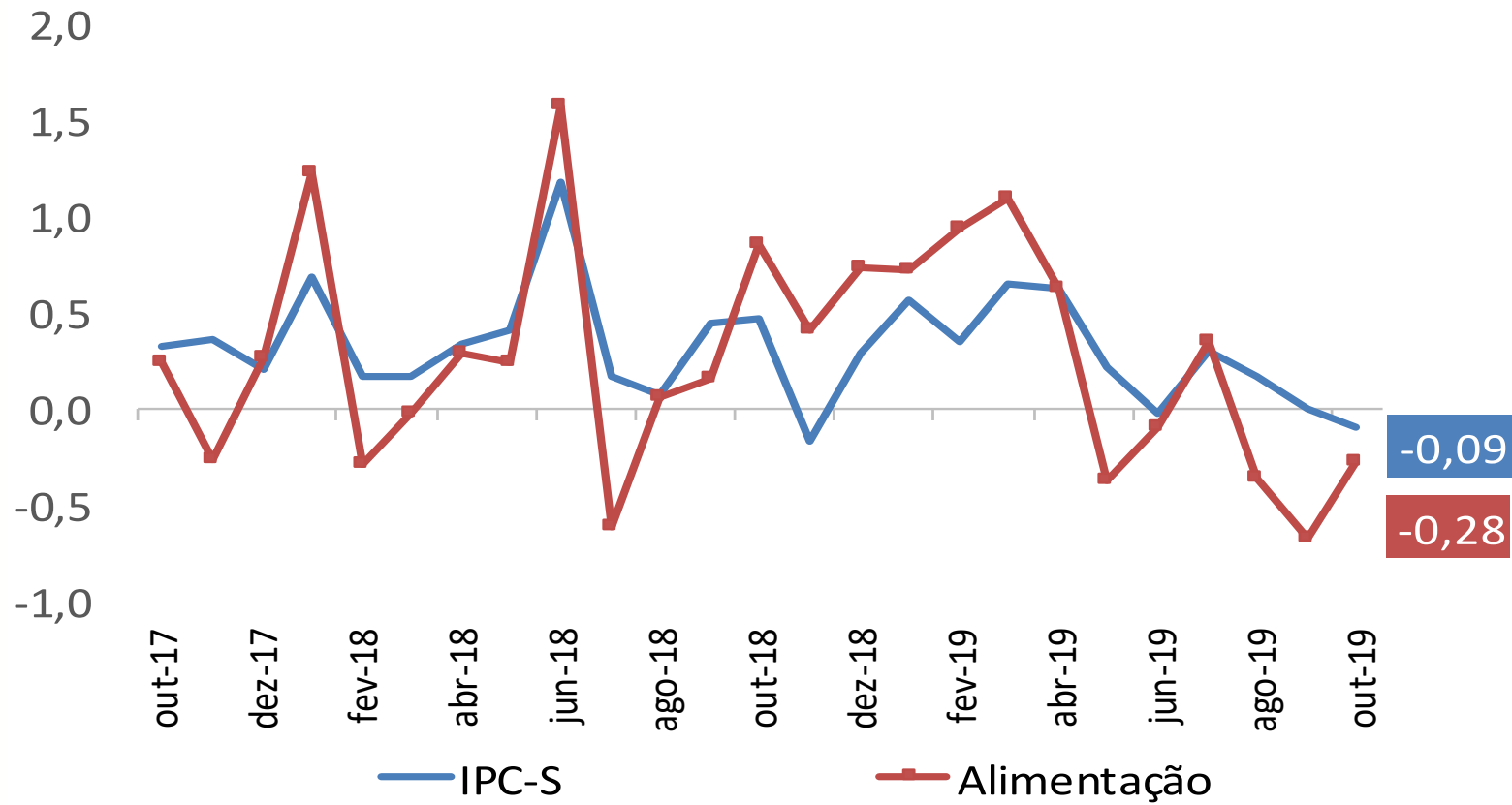

IPC-S

Varição (%) acumulada nos últimos 30 dias

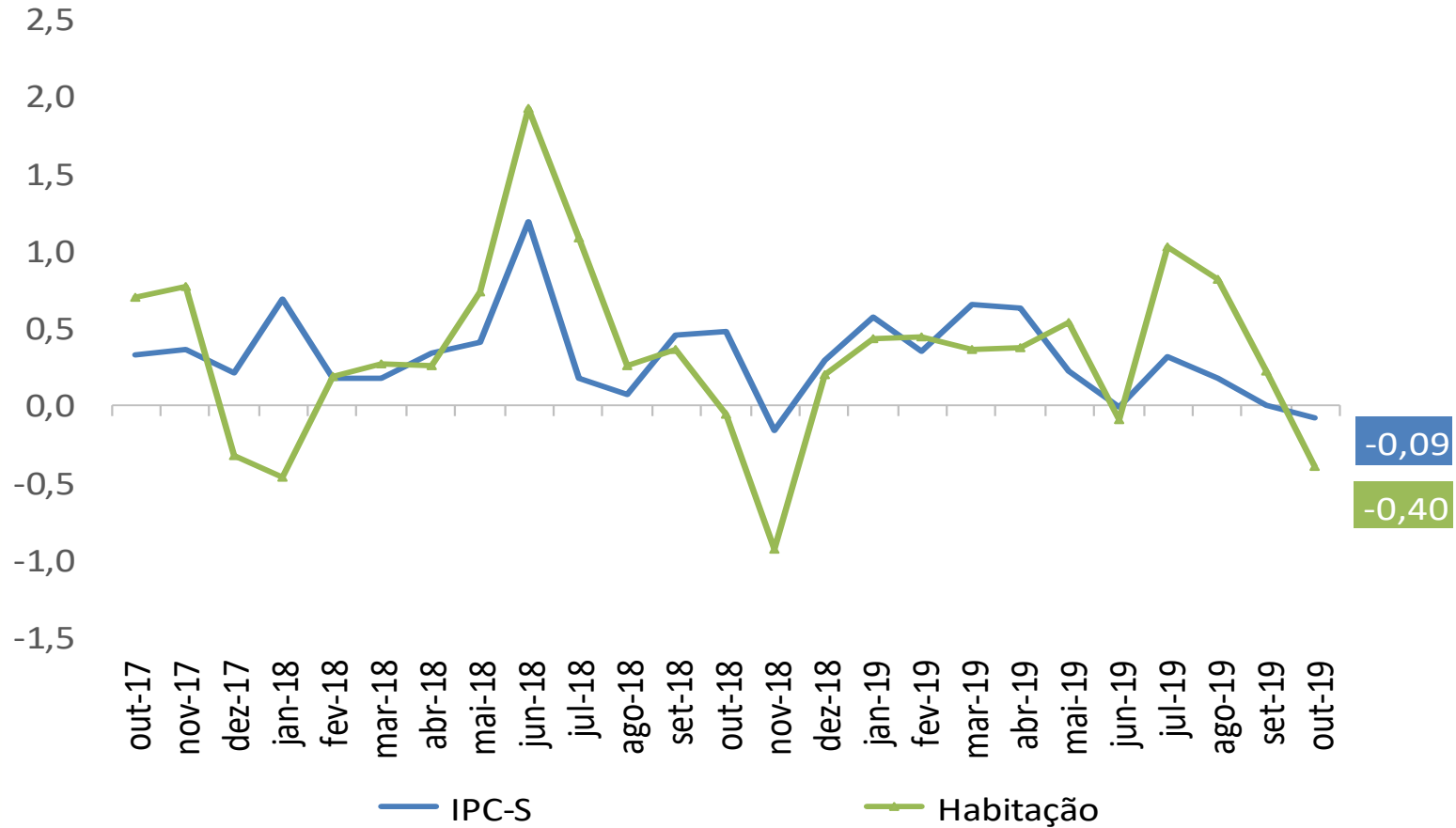

IPC-S

Varição (%) acumulada nos últimos 30 dias

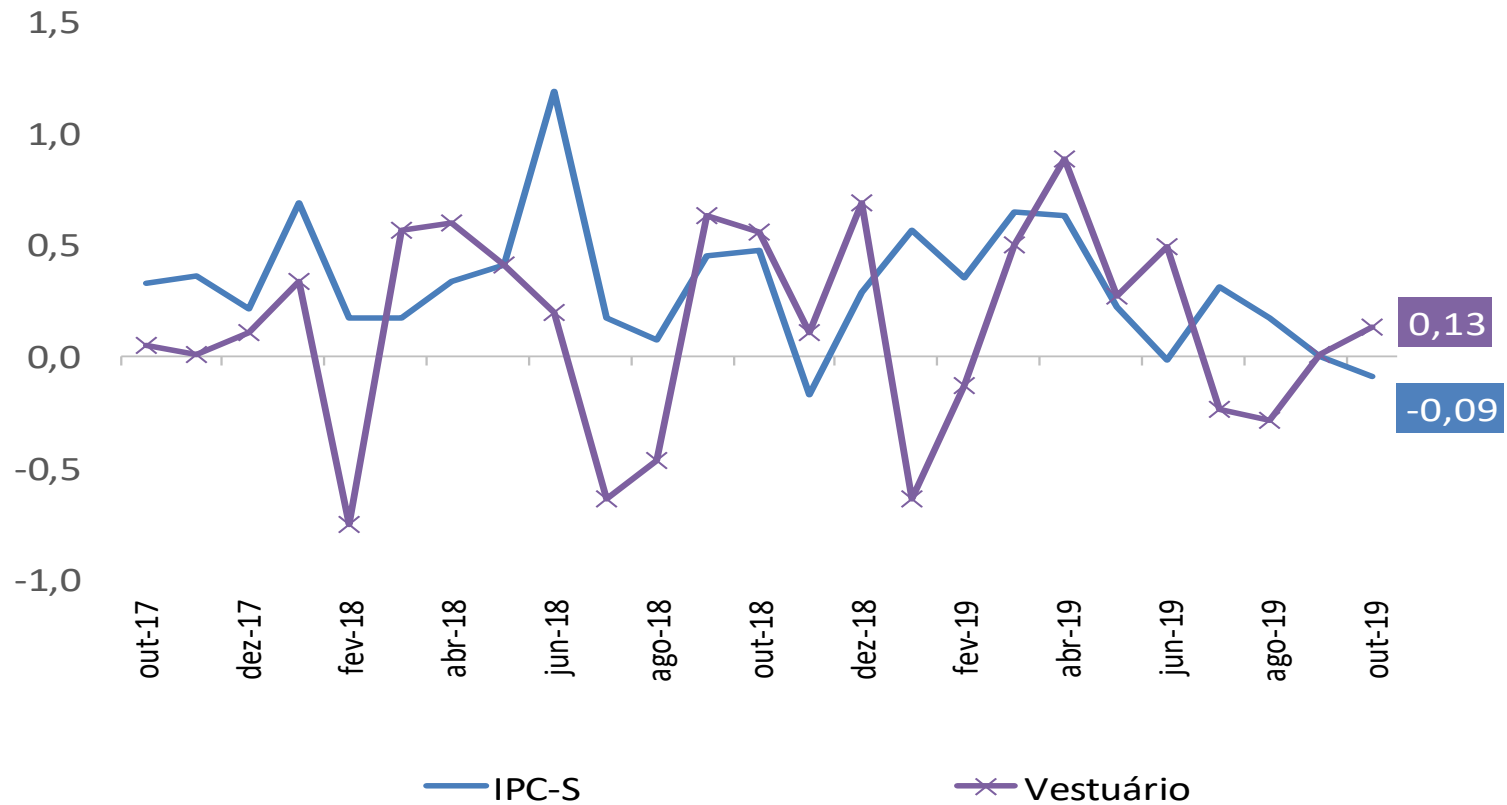

IPC-S

Variação (%) acumulada nos últimos 30 dias

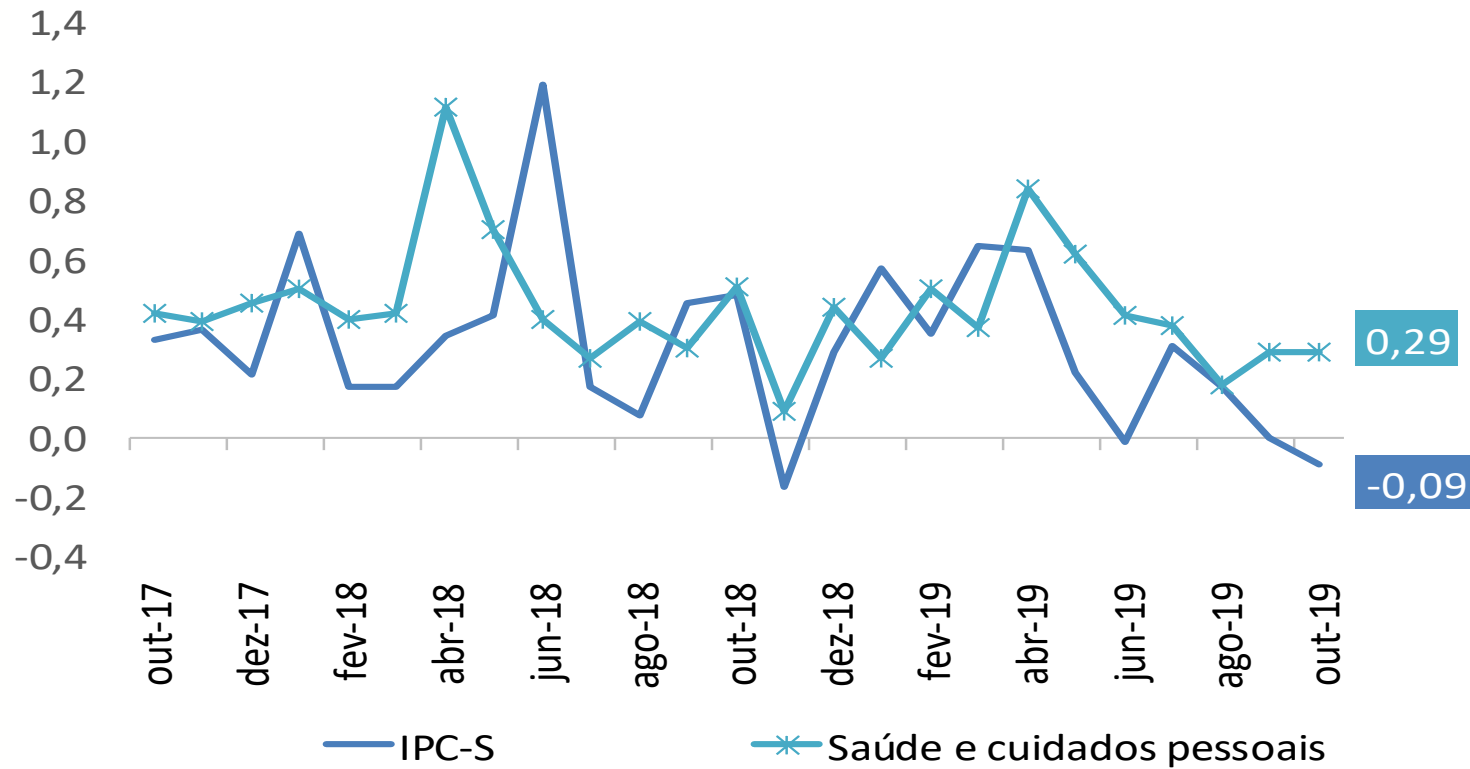

IPC-S

Varição (%) acumulada nos últimos 30 dias

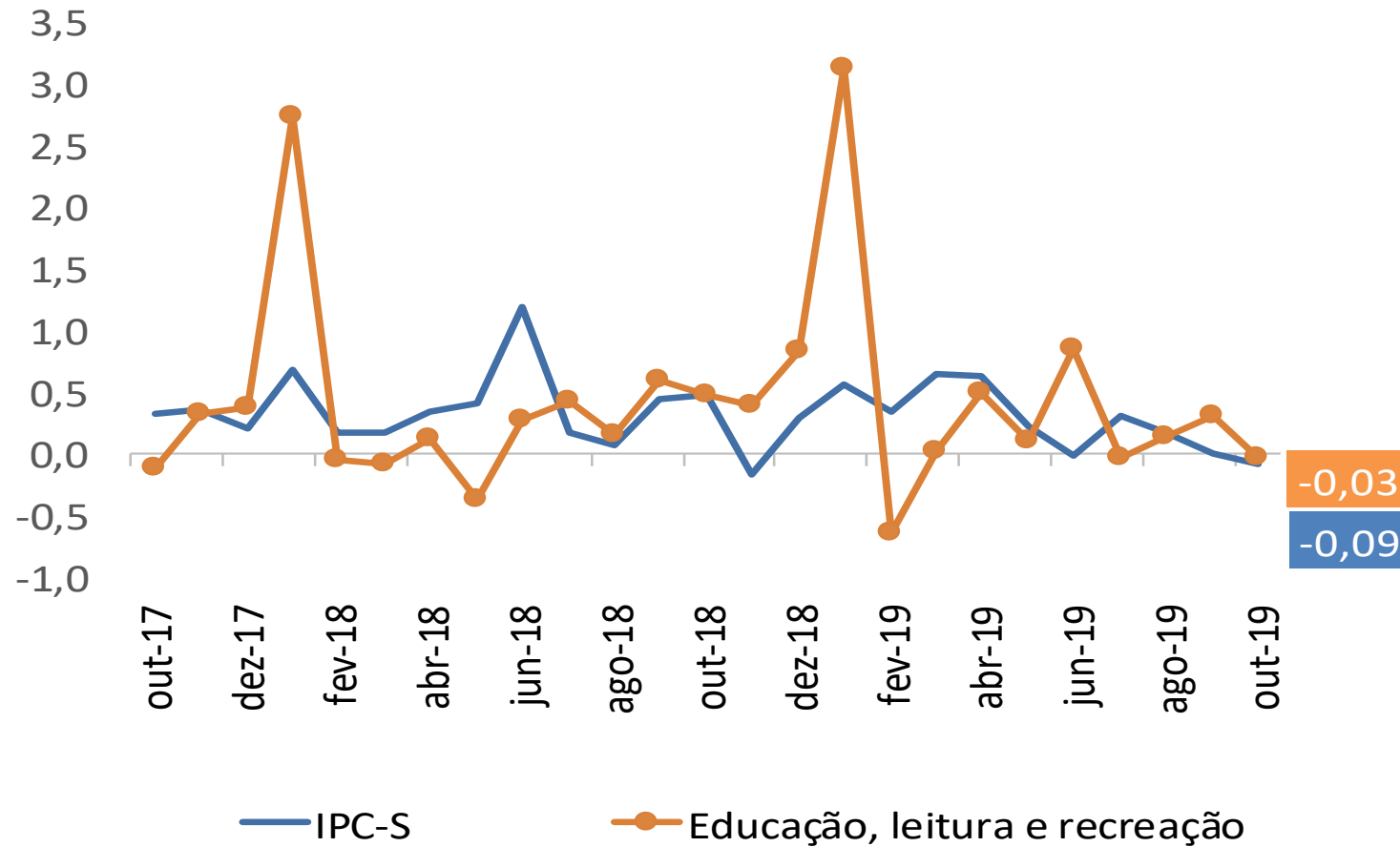

IPC-S

Varição (%) acumulada nos últimos 30 dias

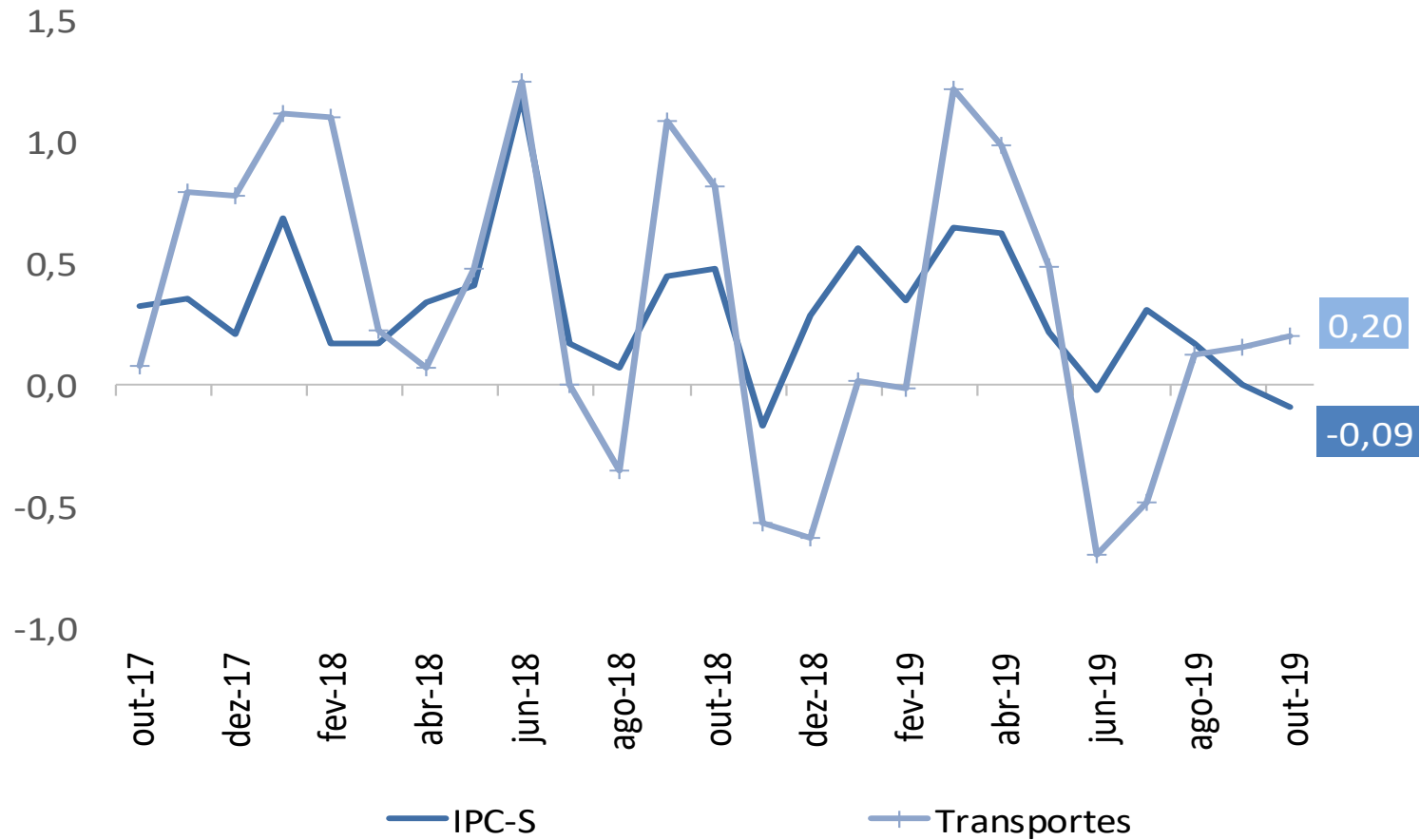

IPC-S

Varição (%) acumulada nos últimos 30 dias

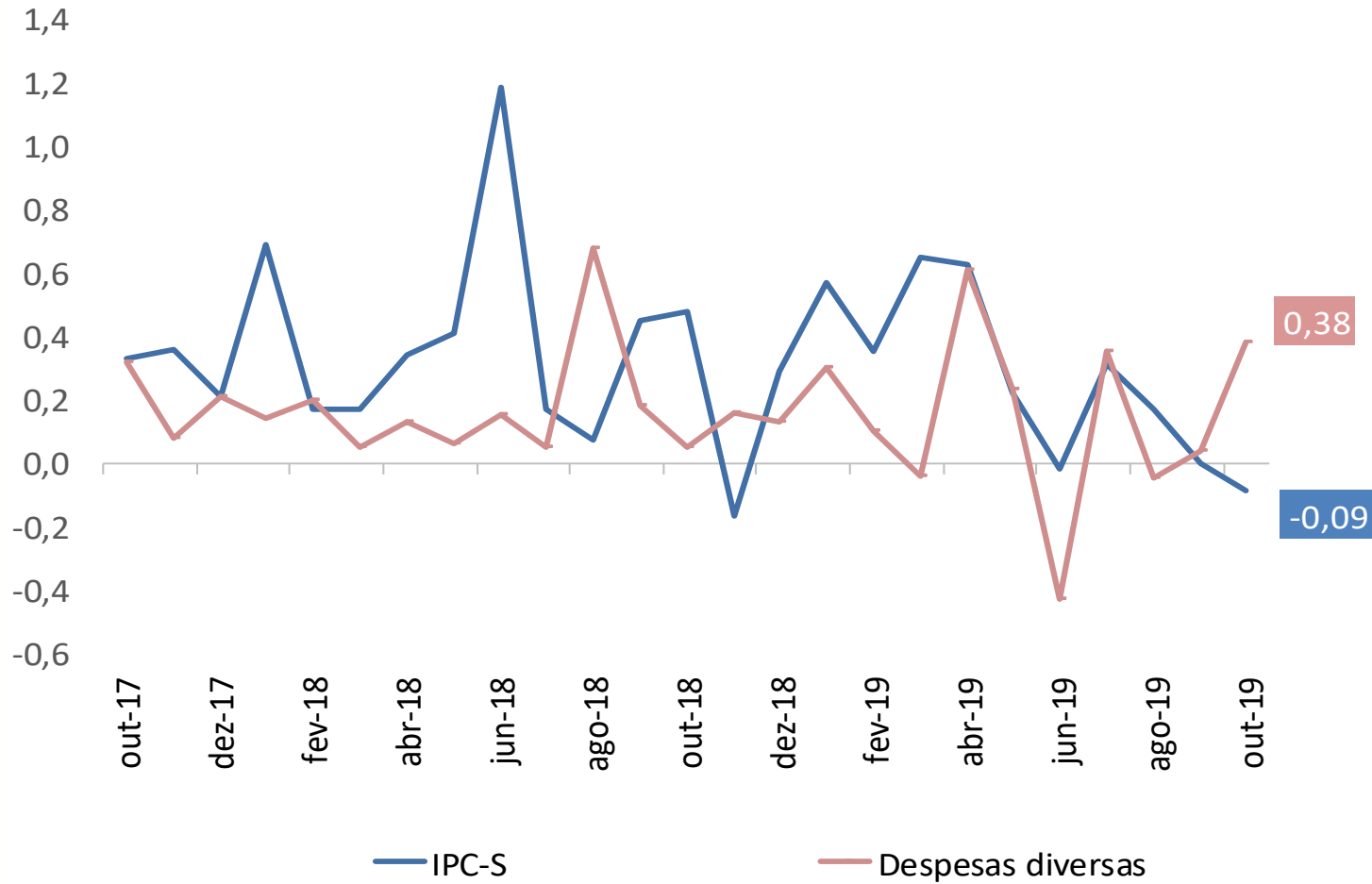

IPC-S

Varição (%) acumulada nos últimos 30 dias

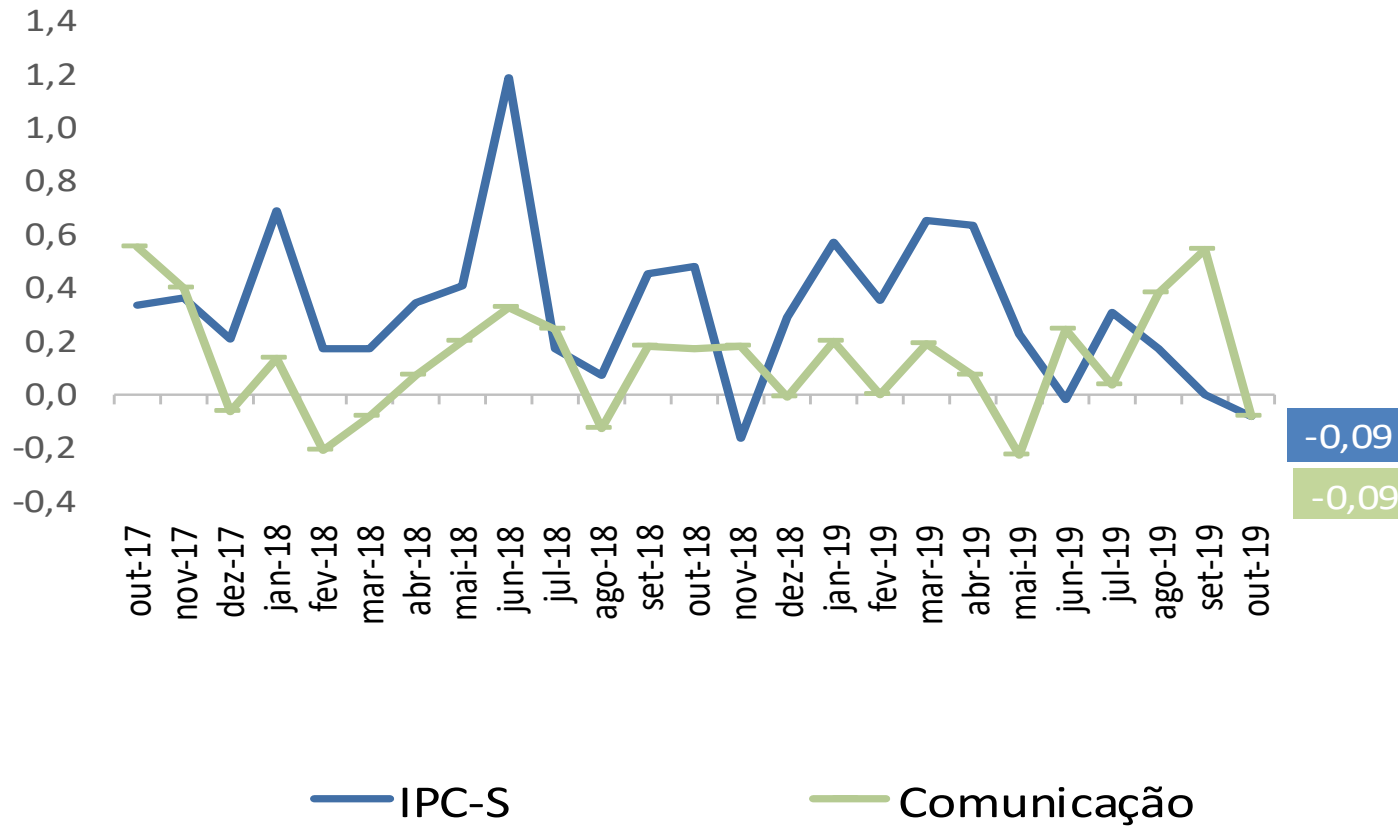



Ministério da Economia

Para maiores informações acesse o site da Secretaria de Política Econômica:

www.spe.fazenda.gov.br



Secretaria
de Política
Econômica

Secretaria Especial
de Fazenda

Ministério
da Economia