



MINISTÉRIO DA ECONOMIA

# IPC-S (3<sup>a</sup> quadrissemana)

Outubro

*23 de outubro de 2019*

Os informativos econômicos da Secretaria de Política Econômica (SPE) são elaborados a partir de dados de conhecimento público, cujas fontes primárias são instituições autônomas, públicas ou privadas. O objetivo é organizar informações de conhecimento público para ampliar o entendimento sobre a economia brasileira. O conteúdo deste material é meramente informativo, não possuindo caráter prospectivo, nem delimitando as ações de política econômica adotadas pelo Ministério da Economia



Secretaria  
de Política  
Econômica

Secretaria Especial  
de Fazenda

Ministério  
da Economia

# Resumo dos Resultados

---

## Comparação: 3ª quadrissemana de outubro/19 com 2ª quadrissemana de outubro/19:

- Segundo a FGV, a inflação da 2ª Q out/19 medida pelo IPC-S foi de -0,01%, ante 0,00% na semana anterior. A variação apurada na 2ª Q set/19 foi de 0,05%.
- Houve desaceleração dos grupos: **Habitação** (de -0,14% para -0,32%), destaque para *tarifa de eletricidade residencial* (de -1,70% para -2,63%); **Comunicação** (de 0,22% para 0,11%), destaque para *tarifa de telefone móvel* (de 0,65% para 0,27%); **Educação, leitura e recreação** (de 0,15% para 0,06%), destaque para *teatro* (de -0,49% para -1,80%); **Vestuário** (de 0,26% para 0,18%), destaque para *calçados* (de 0,15% para -0,17%); e **Alimentação** (de -0,35% para -0,37%), destaque para *aves e ovos* (de 0,12% para -0,75%).
- Aceleraram os grupos: **Despesas diversas** (de 0,19% para 0,27%), destaque para *cigarros* (de 0,30% para 0,49%); e **Saúde e cuidados pessoais** (de 0,23% para 0,26%), destaque para *aparelhos médico-odontológicos* (de 0,15% para 0,31%).
- A variação permaneceu inalterada para **Transportes** (0,23%).

# VARIAÇÃO SEMANAL DO IPC-S NAS ÚLTIMAS 4 SEMANAS

*Variação (%)*

	22/09/2019	30/09/2019	07/10/2019	15/10/2019	22/10/2019
<b>Índice Geral</b>	<b>0,01</b>	<b>0,00</b>	<b>0,00</b>	<b>-0,01</b>	<b>-0,07</b>
Alimentação	-0,68	-0,67	-0,47	-0,35	-0,37
Habitação	0,35	0,22	0,05	-0,14	-0,32
Vestuário	0,08	0,01	0,07	0,26	0,18
Saúde e cuidados pessoais	0,24	0,29	0,25	0,23	0,26
Educação, leitura e recreação	0,25	0,31	0,23	0,15	0,06
Transportes	0,06	0,16	0,18	0,23	0,23
Despesas diversas	0,06	0,04	0,08	0,19	0,27
Comunicação	0,54	0,54	0,44	0,22	0,11

# IPC-S

## Variação (%) mensal

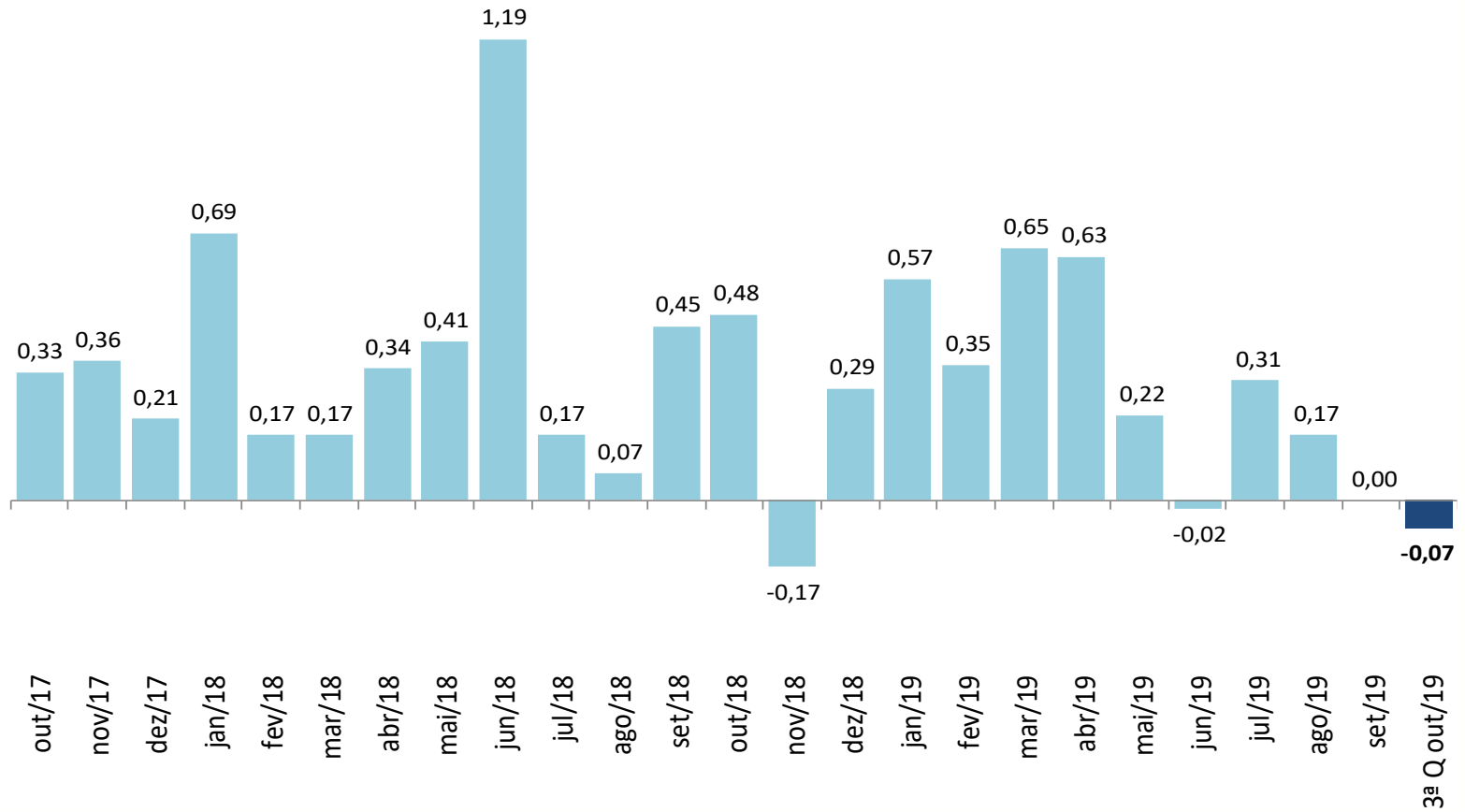

Fonte: FGV

# IPC-S

*Varição (%) na mesma quadrissemana de anos anteriores*

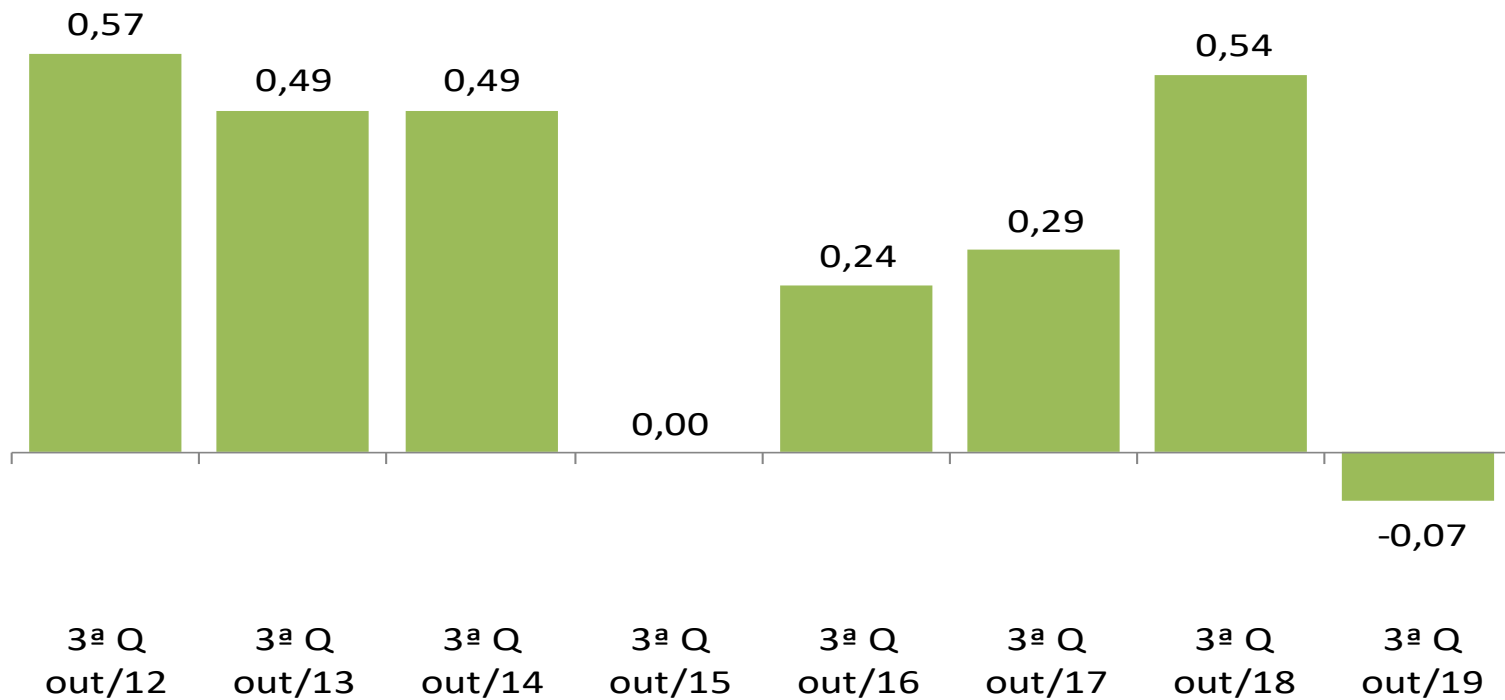

# IPC-S

Varição (%) em 12 meses

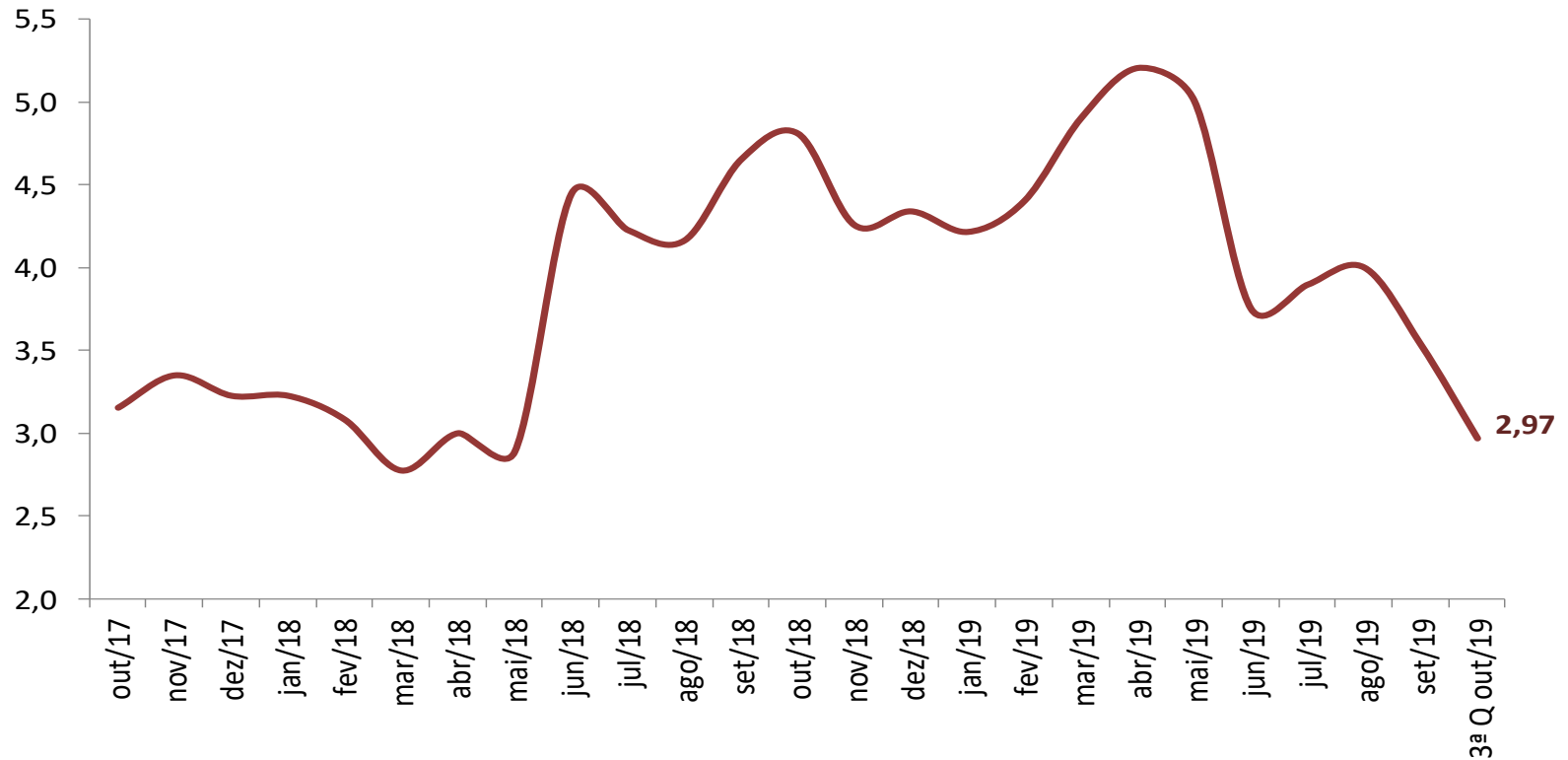

Fonte: FGV

# IPC-S

## Variação (%) semanal do IPC-S nas últimas 4 semanas

	22/09/2019	30/09/2019	07/10/2019	15/10/2019	22/10/2019
<b>IPC - TODOS OS ITENS</b>	0,01	0,00	0,00	-0,01	-0,07
<b>ALIMENTAÇÃO</b>	-0,68	-0,67	-0,47	-0,35	-0,37
<b>ARROZ E FEIJÃO</b>	-1,22	-1,06	-0,44	-0,07	-0,30
<b>HORTALIÇAS E LEGUMES</b>	-12,08	-11,03	-9,84	-7,74	-6,23
<b>FRUTAS</b>	-3,73	-4,12	-3,24	-2,67	-2,41
<b>MASSAS E FARINHAS</b>	1,06	0,85	0,72	0,13	-0,07
<b>PANIFICADOS E BISCOITOS</b>	-0,14	-0,29	-0,11	0,09	0,07
<b>ADOÇANTES</b>	2,18	2,16	2,32	2,22	1,25
<b>DOCES E CHOCOLATES</b>	0,63	0,38	0,43	-0,54	-0,99
<b>LATICÍNIOS</b>	0,05	-0,24	-0,10	-0,53	-0,78
<b>AVES E OVOS</b>	0,38	0,30	-0,02	0,12	-0,75
<b>CARNES BOVINAS</b>	0,08	0,36	0,67	1,19	0,84
<b>CARNES SUÍNAS</b>	-1,72	-2,09	-1,99	-1,43	-0,12
<b>CARNES DE OUTROS ANIMAIS</b>	-4,45	-6,38	-3,34	-3,31	-2,64
<b>PESCADOS FRESCOS</b>	-1,65	-1,48	-1,74	-1,27	-1,17
<b>CARNES E PEIXES INDUSTRIALIZADOS</b>	-0,12	-0,05	-0,10	-0,15	-0,08
<b>ÓLEOS E GORDURAS</b>	1,13	1,26	1,22	0,77	0,58
<b>CONDIMENTOS</b>	-0,78	-0,58	-1,01	-0,12	-0,15
<b>VEGETAIS EM CONSERVA</b>	0,80	0,94	1,11	0,89	0,60
<b>BEBIDAS NÃO ALCOÓLICAS</b>	0,01	-0,17	0,20	0,17	0,09
<b>BEBIDAS ALCOÓLICAS</b>	-0,19	-0,53	-0,38	-0,01	0,43
<b>OUTROS GÊNEROS ALIMENTÍCIOS</b>	0,37	0,95	1,78	1,58	1,09
<b>ALIMENTOS PRONTOS CONGELADOS</b>	-0,19	-0,50	-0,43	-0,24	-0,16
<b>GÊNEROS ALIMENTÍCIOS DIET / LIGHT</b>	-0,17	-0,04	0,06	-0,03	0,04
<b>RESTAURANTES</b>	0,24	0,25	0,20	0,07	0,04
<b>BARES E LANÇONETES</b>	0,30	0,33	0,20	0,16	0,12
<b>BEBIDAS ALCOÓLICAS E NÃO ALCOÓLICAS</b>	0,07	0,10	0,13	0,22	0,24

# IPC-S

## Impacto dos Alimentos no IPC-S ao longo dos últimos anos na quadrissemana corrente

	22/10/2015		22/10/2016		22/10/2017		22/10/2018		22/10/2019	
	Var(%)	Impacto	Var(%)	Impacto	Var(%)	Impacto	Var(%)	Impacto	Var(%)	Impacto
<i>IPC - TODOS OS ITENS</i>	0,67		0,24		0,29		0,54		-0,07	
<b>ALIMENTAÇÃO</b>	0,46	0,12	-0,07	-0,02	0,25	0,06	0,87	0,21	-0,37	-0,09
Carnes Bovinas	1,72	0,04	3,37	0,07	1,80	0,03	1,85	0,03	0,84	0,02
Adoçantes	0,98	0,00	1,11	0,00	-3,74	-0,01	-1,33	0,00	1,25	0,00
Bebidas Alcoólicas	3,38	0,02	1,64	0,01	0,50	0,00	0,87	0,00	0,43	0,00
Outros Gêneros Alimentícios	2,57	0,00	-0,44	0,00	1,64	0,00	2,01	0,00	1,09	0,00
Óleos e Gorduras	1,37	0,00	0,99	0,00	0,93	0,00	0,38	0,00	0,58	0,00
Panificados E Biscoitos	0,63	0,01	0,62	0,01	-0,04	0,00	1,13	0,02	0,07	0,00
Bebidas Não Alcoólicas	2,29	0,03	1,33	0,02	0,30	0,00	-0,70	-0,01	0,09	0,00
Vegetais em Conserva	1,73	0,00	-0,02	0,00	0,46	0,00	0,18	0,00	0,60	0,00
Gêneros Alimentícios Diet / Light	2,66	0,01	0,97	0,00	-0,15	0,00	-0,12	0,00	0,04	0,00
Carnes Suínas	0,24	0,00	0,17	0,00	-0,20	0,00	0,82	0,00	-0,12	0,00
Massas e Farinhas	0,53	0,00	0,37	0,00	-0,22	0,00	0,57	0,00	-0,07	0,00
Carnes de Outros Animais	-7,87	0,00	4,33	0,00	2,76	0,00	-1,27	0,00	-2,64	0,00
Condimentos	1,52	0,00	0,84	0,00	0,70	0,00	0,61	0,00	-0,15	0,00
Carnes e Peixes Industrializados	-0,10	0,00	0,01	0,00	-1,23	-0,01	0,13	0,00	-0,08	0,00
Arroz e Feijão	2,79	0,01	-2,24	-0,02	-3,79	-0,02	1,70	0,01	-0,30	0,00
Alimentos Prontos Congelados	-0,77	-0,01	0,56	0,01	-0,28	0,00	-0,84	-0,01	-0,16	0,00
Doces e Chocolates	-0,26	0,00	1,33	0,00	0,23	0,00	0,15	0,00	-0,99	0,00
Pescados Frescos	-0,11	0,00	4,84	0,01	0,41	0,00	1,33	0,00	-1,17	0,00
Aves e Ovos	2,56	0,02	0,48	0,00	-0,77	-0,01	2,04	0,02	-0,75	-0,01
Laticínios	0,27	0,01	-5,12	-0,12	-2,14	-0,04	-0,81	-0,02	-0,78	-0,02
Frutas	1,58	0,02	-3,58	-0,04	0,52	0,01	2,83	0,03	-2,41	-0,03
Hortaliças e Legumes	-10,91	-0,12	-1,73	-0,02	8,89	0,08	13,38	0,10	-6,23	-0,07

Fonte: FGV



# IPC-S

Varição (%) acumulada nos últimos 30 dias

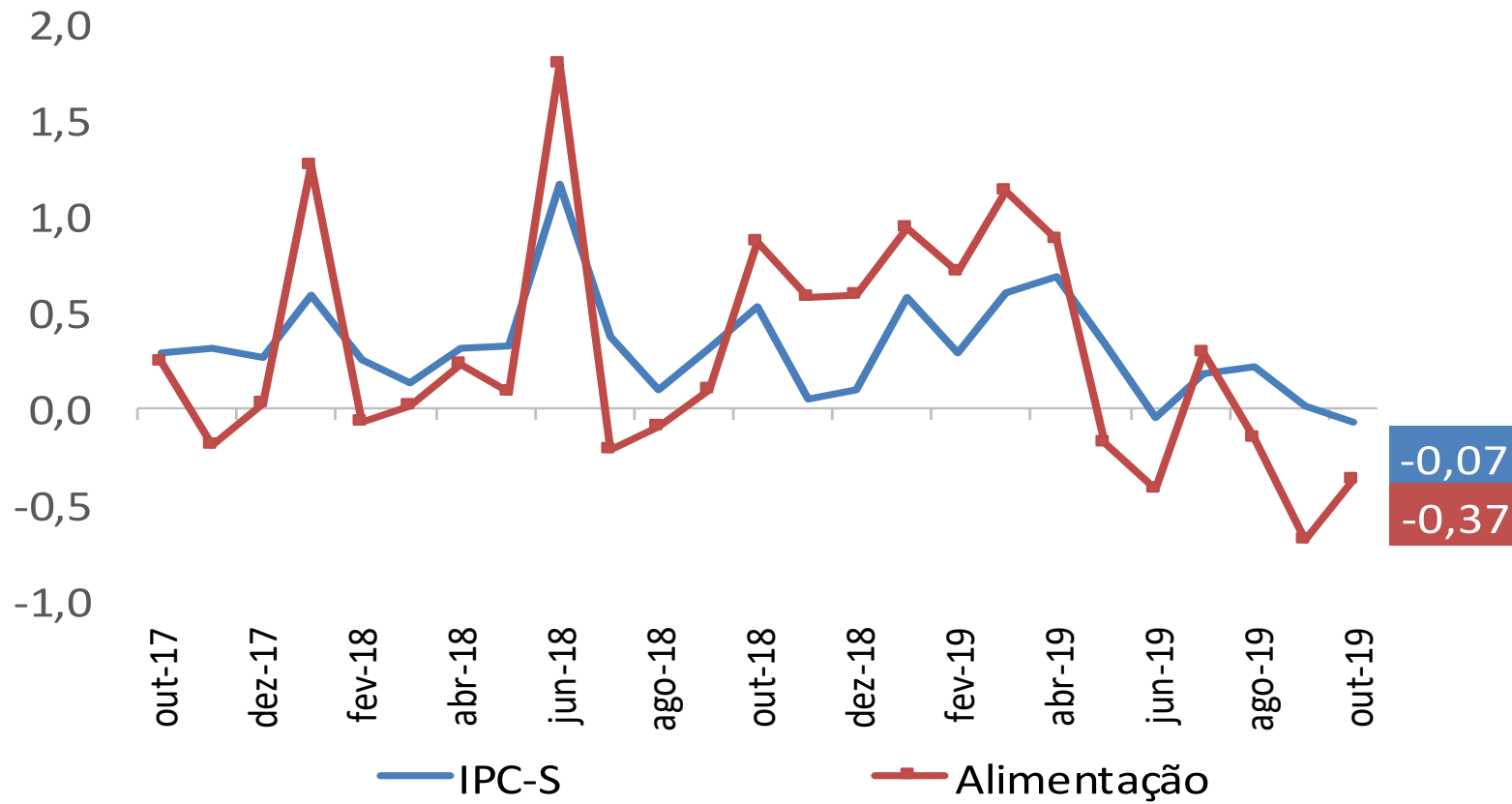

# IPC-S

Varição (%) acumulada nos últimos 30 dias

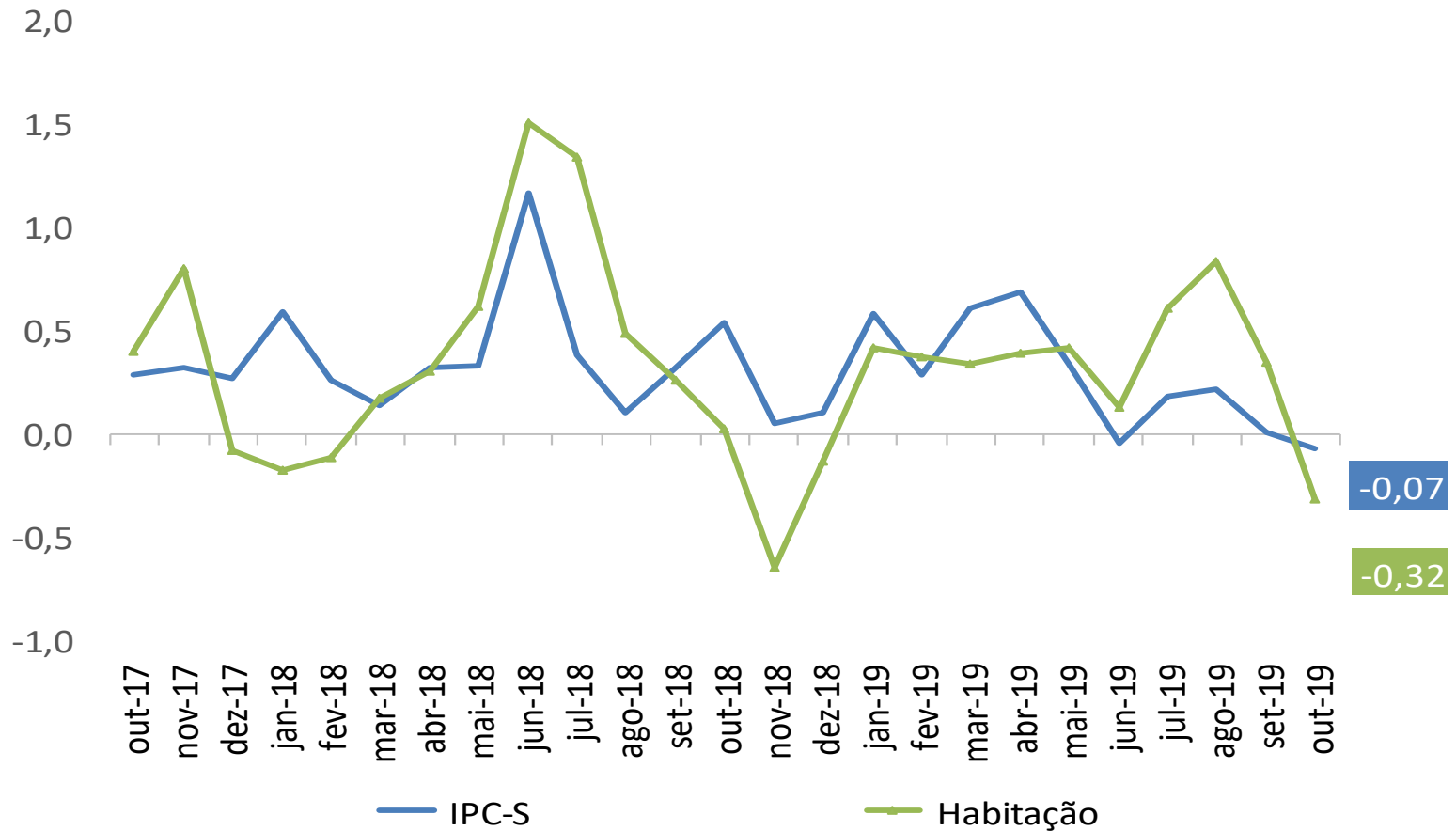

# IPC-S

Varição (%) acumulada nos últimos 30 dias

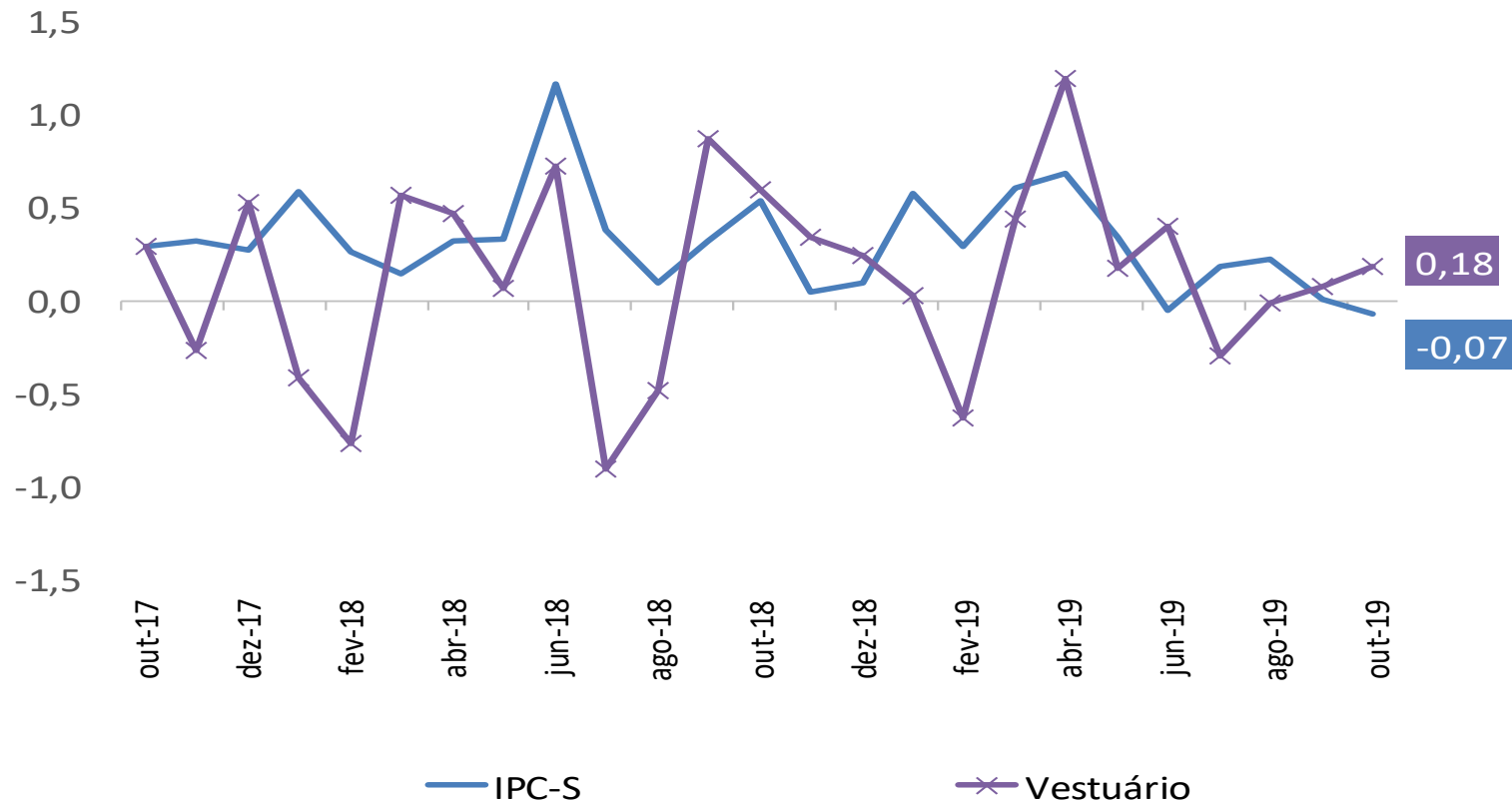

# IPC-S

Varição (%) acumulada nos últimos 30 dias

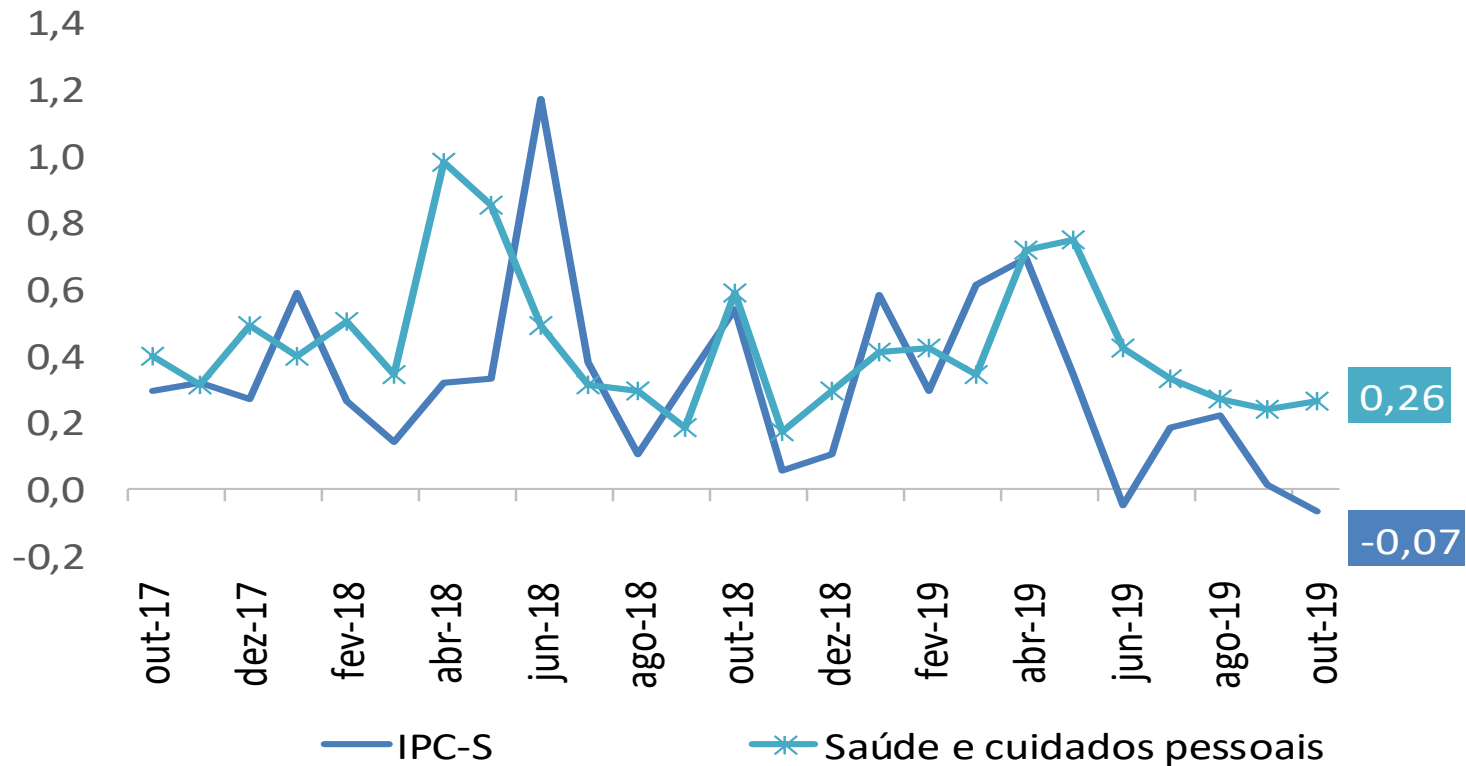

# IPC-S

Varição (%) acumulada nos últimos 30 dias

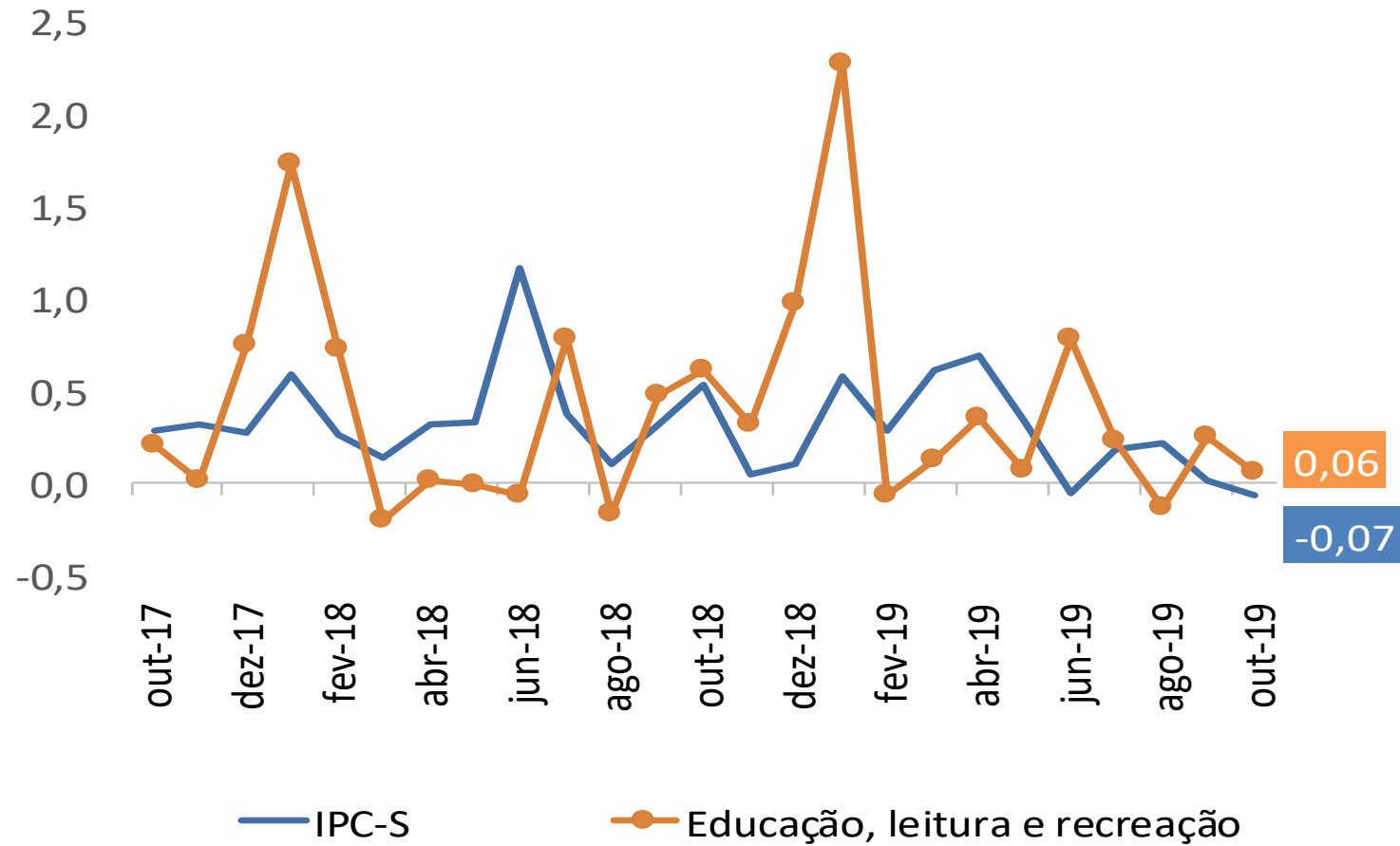

# IPC-S

Varição (%) acumulada nos últimos 30 dias

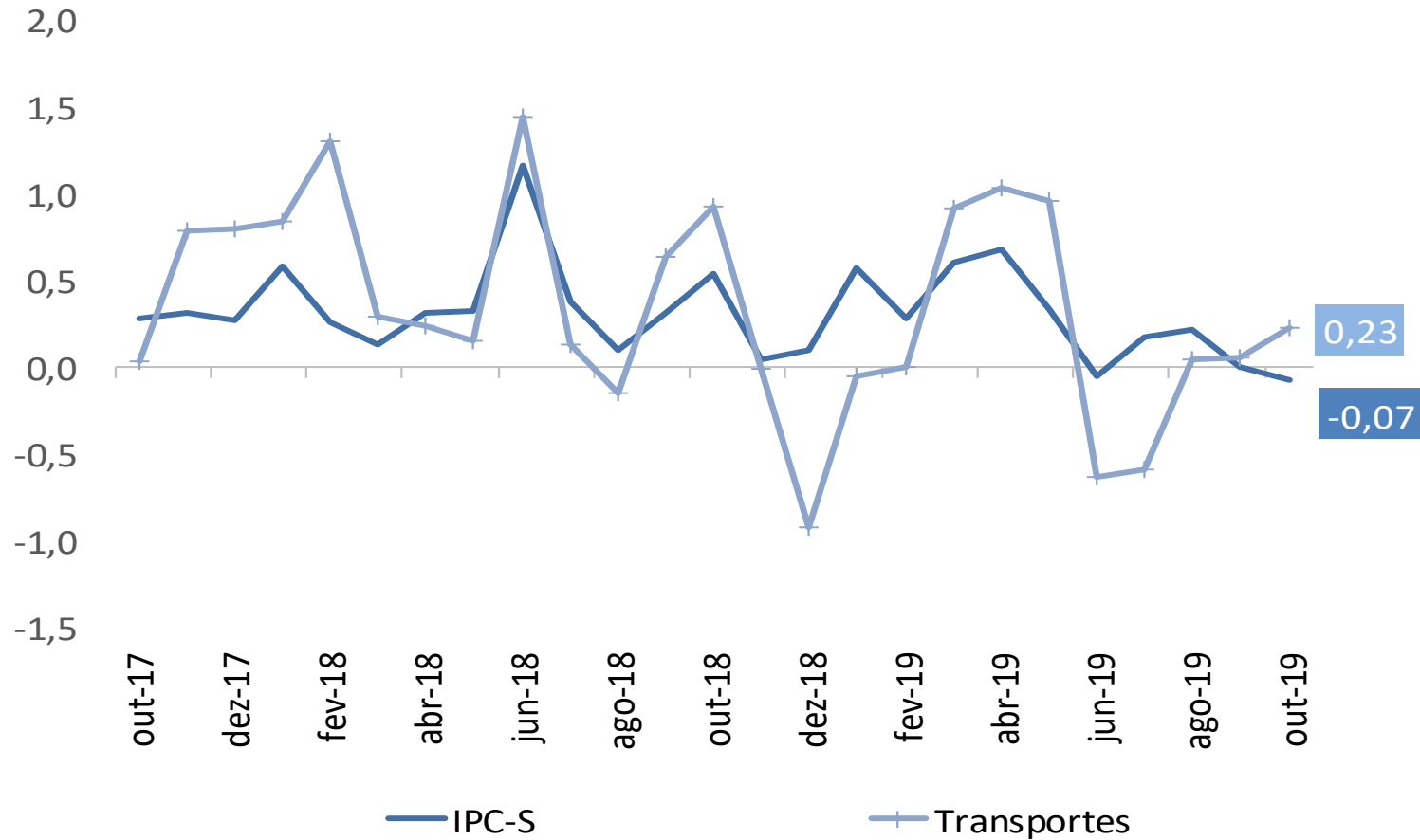

# IPC-S

Varição (%) acumulada nos últimos 30 dias

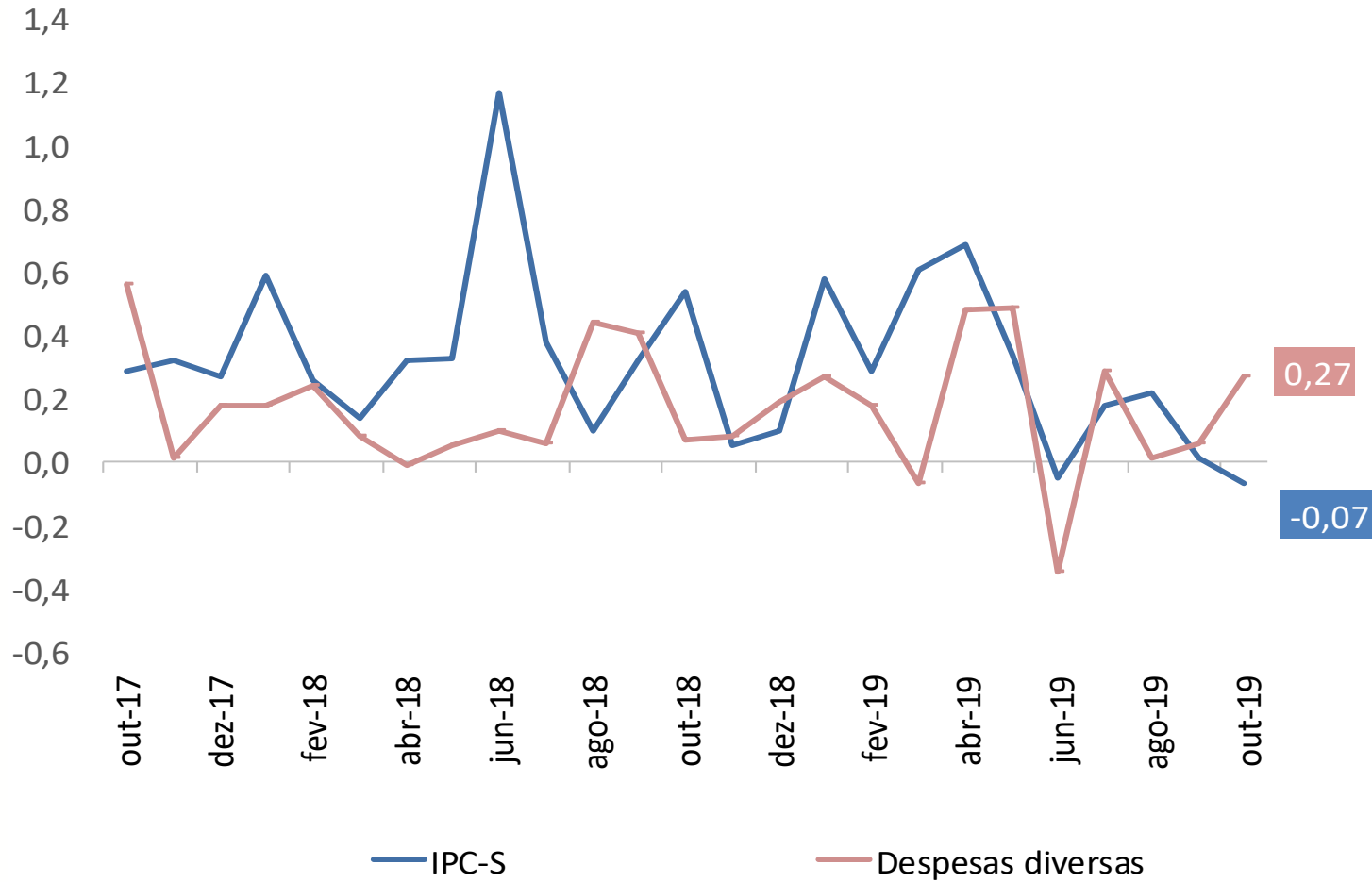

# IPC-S

Varição (%) acumulada nos últimos 30 dias

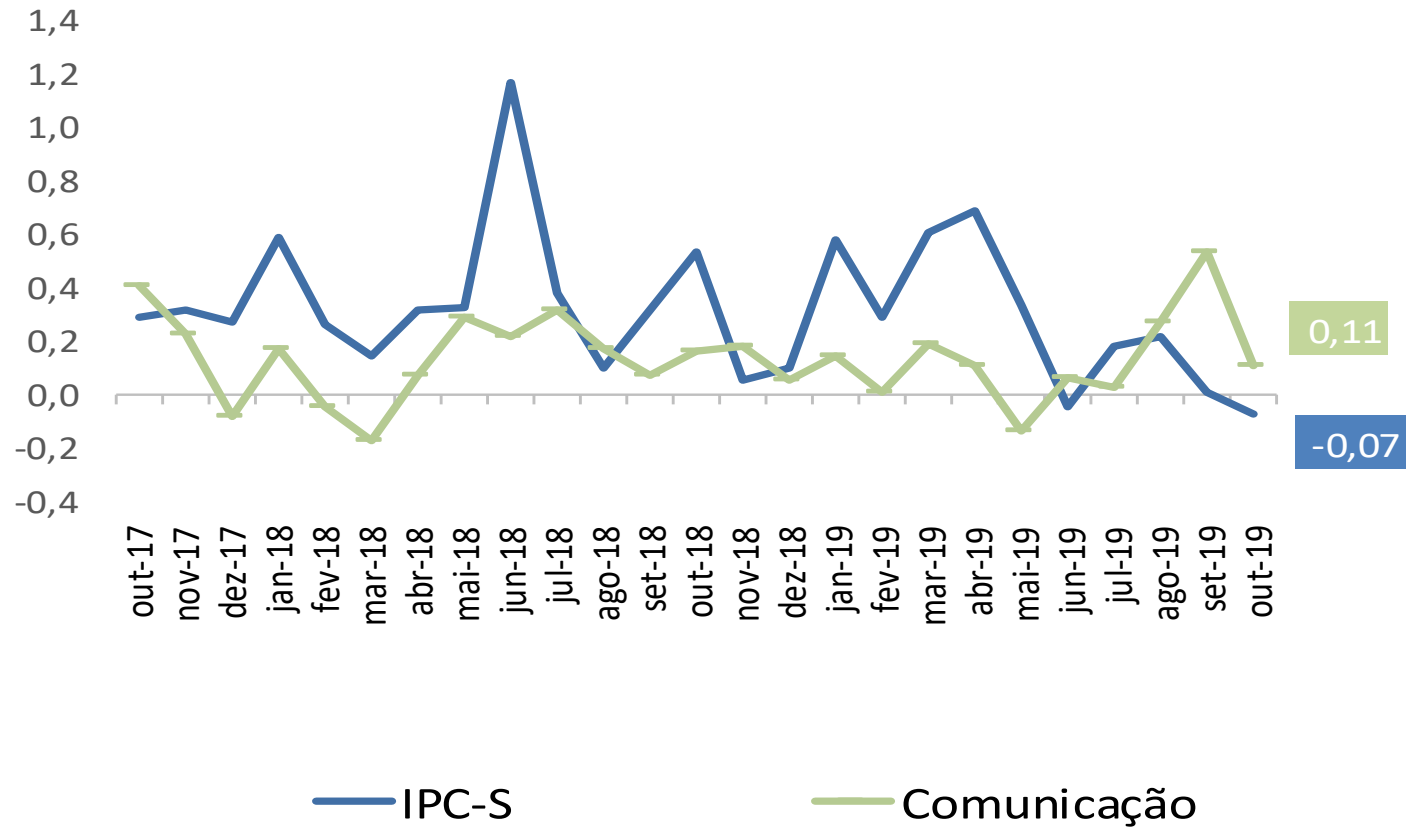





## Ministério da Economia

Para maiores informações acesse o site da Secretaria de Política Econômica:

[www.spe.fazenda.gov.br](http://www.spe.fazenda.gov.br)



Secretaria  
de Política  
Econômica

Secretaria Especial  
de Fazenda

Ministério  
da Economia